



T.C.

BARTIN ÜNİVERSİTESİ

YAPI İŞLERİ VE TEKNİK DAİRESİ BAŞKANLIĞI

2014 YILI

BİRİM FAALİYET RAPORU

İÇİNDEKİLER

SUNUŞ.....	3
I)GENEL BİLGİLER.....	4
A)Miyon/Vizyon.....	4
B) Yetki, Görev ve Sorumluluklar.....	4
C)Birime İlişkin Bilgiler.....	6
1.Fiziksel Yapı.....	6
2.Örgüt Yapısı.....	7
3.Bilgi ve Teknolojik Kaynaklar.....	8
4.İnsan Kaynakları.....	9
5.Sunulan Hizmetler.....	11
6.Yönetim ve İç Kontrol Sistemi.....	12
II)AMAÇ ve HEDEFLER.....	12
A)Birim Amaç ve Hedefleri.....	12
III)FAALİYETE İLİŞKİN BİLGİ VE DEĞERLENDİRMELER.....	13
A)Fiziksel Kaynaklar.....	13
B)Mali Bilgiler.....	15
C)Performans Bilgileri.....	18
IV)KURUMSAL DEĞERLENDİRME.....	29
A)Üstünlükler.....	29
B)Zayıflıklar	29
C)Değerlendirme	29
İÇ KONTROL BEYANI.....	30

SUNUŞ

Yapı İşleri ve Teknik Dairesi Başkanlığımız; Üniversitemiz bina ve tesislerinin projelerini, ihale dosyalarını, yapı ile ilgili ihaleleri, Üniversitemiz için kamulaştırma çalışmalarını, kampüs peyzaj planlarını, eskiyen binaların bakım ve onarım işlerini yapar ve bu bağlamda inşaatları kontrol ederek, tamamlanan inşaatları teslim alır.

Başkanlığımızca başlatılan tüm projelerin istenilen zamanda tamamlanabilmesi ve hayata geçirilmesi en önemli hedefimizdir.

5018 sayılı Kamu Mali Yönetimi ve Kontrol Kanununun 41. Maddesi uyarınca hesap verme sorumluluğu çerçevesinde, Yapı İşleri ve Teknik Dairesi Başkanlığımızca 2014 yılında yürüttüğümüz çalışmalara ait 2014 Mali yılı Birim Faaliyet Raporu kamuoyuna sunulmaktadır.

2014 yılındaki çalışmalarımızda mesai saati gözetmeksizin ve faaliyetlerin gerçekleştirilmesinde bizleri yönlendiren ve cesaretlendiren başta Sayın Rektörümüz olmak üzere Sayın Rektör Yardımcılarımız, Sayın Genel Sekreterimiz ve Daire Başkanlarımıza teşekkürlerimi ifade etmek istiyorum.

Anıl ÇAM
Yapı İşleri ve Teknik Dairesi Başkanı

D)GENEL BİLGİLER

A)MİSYON/VİZYON

- Misyonumuz;

Üniversitemizde toplumsal gelişmenin sağlanması amacıyla; algılama ve sorun çözme yeteneği gelişmiş, Atatürk ilkelerine bağlı, özgürlükçü, milli ve manevi değerleri özümsemiş, yeni fikirlere açık, kişisel sorumluluk duygusuna sahip, çağdaş uygarlığa katkıda bulunabilen, bilim ve teknoloji kullanımına ve üretimine yatkın, sanata değer veren, beceri düzeyi yüksek, üretken ve yaratıcı bilgi çağı insanı yetiştirilmesi için Ülkemizin ekonomik koşullarını göz önünde bulundurarak dünyadaki gelişmeleri en verimli şekilde değerlendirip, Üniversitemizin üretkenliğini ve toplumsal hizmetlerini arttırarak sürdürmesini sağlayabilecek her türlü teknik destek hizmeti vermeyi görev edinmiştir.

-Vizyonumuz;

Üniversitemizin ihtiyaçları ve vizyonu doğrultusunda, tüm birimlerin ihtiyacı olan yapılaşmayı, altyapıyı, teknolojiyi, konforu, estetiği, donanımı ve teknik desteği sağlayabilmek, tüm dünyadaki ve ülkemizdeki gelişmeleri yakından takip ederek Üniversitemizi ve dolayısıyla Ülkemizi geleceğe en iyi, en doğru, en ekonomik şekilde hazırlayabilmek, tüm paydaşlarımızın güvenini kazanıp mutluluğunu arttırmak ve Üniversitemizi Ulusal ve uluslar arası ölçekte bir üniversite konumuna getirmektir.

B) YETKİ, GÖREV VE SORUMLULUKLAR

B.I) YETKİ

Harcama yetkilisi ve gerçekleştirme görevlileri yetkilerini 5018 sayılı Kamu Mali Yönetimi ve Kontrol Kanununun 31. Maddesinden almaktadır.

B.II) GÖREV

Kurumun işleyişi ve gelecekte var olması için Yapı İşleri ve Teknik Dairesi Başkanlığı olarak görevimiz;

- ❖ Gerekli her türlü, yapı, tesis, onarım, bakım, imalat, etüt, proje, keşif, ihale ve denetleme işlerini; Kamu İhale Kanunu, ilgili yönetmelik ve mevzuat hükümleri doğrultusunda yapmak ve yaptırmak,
- ❖ Bina ve tesislerin projelerini yapmak, ihale işlem dosyalarını hazırlamak, ihaleleri yürütmek ve sonuçlandırmak, Bakım ve onarımla ilgili ihaleleri yürütmek, bakım ve onarım işlerini yapmak,
- ❖ Yapım ihalelerini yürütmek, Arazi ve inşaatları kontrol etmek ve teslim almak,

- ❖ Yapı İşleri ve Teknik Dairesi Başkanlığımız, mevcut yasa ve yönetmelikler çerçevesinde bilimsel ve teknolojik bir yapılanma hizmeti sunmaya çalışmaktadır.Bu bağlamda;
 - Başkanlığımızın yıllık yatırım programını hazırlamak
 - Üniversitemizin bu konudaki önceliklerini ve ihtiyaçlarını tespit ederek üst makamlara bildirmek
 - Başkanlığımızın yatırım programına yönelik yatırım bütçesini hazırlamak
 - İhtiyaçlara göre projeler arasında ödenek aktarımının yapılmasını sağlamak
 - Mali yıl içerisinde yatırımların ve ihalelerin kesin hesaplarını yürütmek
- ❖ Kalorifer, kazan dairesi, soğuk oda, jeneratör havalandırma sistemleri ile telefon santrali, çevre düzenleme, araç işletme ve asansörlerin işletilmesini sağlamak, bakımını ve onarımlarını ile benzer işleri yürütmek,
- ❖ Gelişim planı doğrultusunda yapılması planlanan bina ve tesisleri projelendirmek, fizibilite raporlarını hazırlamak, yapım ihalelerini gerçekleştirmek,
- ❖ Yatırım programında yer alan ihalesi yapılacak işlerle diğer lokal işlerin projelerini hazırlamak ve hazırlatmak,
- ❖ İhale ve Kabul komisyonlarını oluşturmak,
- ❖ İhalesi yapılan işlerin kontrol ve denetimini yapmak,hak edişleri düzenlemek,bitenleri teslim almak,kabul işlemleri tamamlanmış olan bina ve tesisleri ilgili birim hizmetine sokmak,
- ❖ Üniversitemizin ihtiyacı olan makine ve teçhizat alımları ile ilgili teknik şartnameleri düzenlemek,
- ❖ Üniversitemiz kampüsüne ait arazilerin kamulaştırma çalışmalarını yürütmek,
- ❖ Kampüs peyzaj planlamalarını hazırlayıp zemine uygulamak,
- ❖ Arazinin halihazır haritalarını yapmak.

B.III) SORUMLULUK

Harcama Yetkilileri, harcama talimatlarının bütçe yetki ve esaslarına, kanun, tüzük ve yönetmelikler ile diğer mevzuatlara uygun olmasından, ödeneklerin etkili, ekonomik ve verimli kullanılmasından ve 5018 sayılı Kamu Mali Yönetimi ve Kontrol Kanununu çerçevesinde yapmakla mükellef oldukları hususlarından sorumludurlar.

C)BİRİME İLİŞKİN BİLGİLER

1. FİZİKSEL YAPI

Daire Başkanlığımız; Toplam **138,67 m²**'lik oturma alanı olan **430,54 m²** kullanım alanına sahip B+2 katlı Kutlubeyyazıcılar Kampüsündeki binada hizmet vermektedir.

DAĞILIM	M ²
DAİRE BAŞKANI ODASI	16,00
İDARİ PERSONEL ODASI	16,00
EVRAK ARŞİVİ	16,00
PROJE ARŞİVİ	20,00
İNŞAAT ODASI	16,00
MİMAR ODASI	16,00
MAKİNE-TESİSAT ODASI	26,24
ELEKTRİK ODASI	16,00
MUTFAK	20,00
BODRUM KAT DEPO	103,04
KAZAN DAİRESİ	20,00
KORİDORLAR	49,92
GÜVENLİK ODASI	13,05
REZERV ODA	32,72
BALKONLAR	29,72
WC	19,85
TOPLAM	430,54

2.ÖRGÜT YAPISI

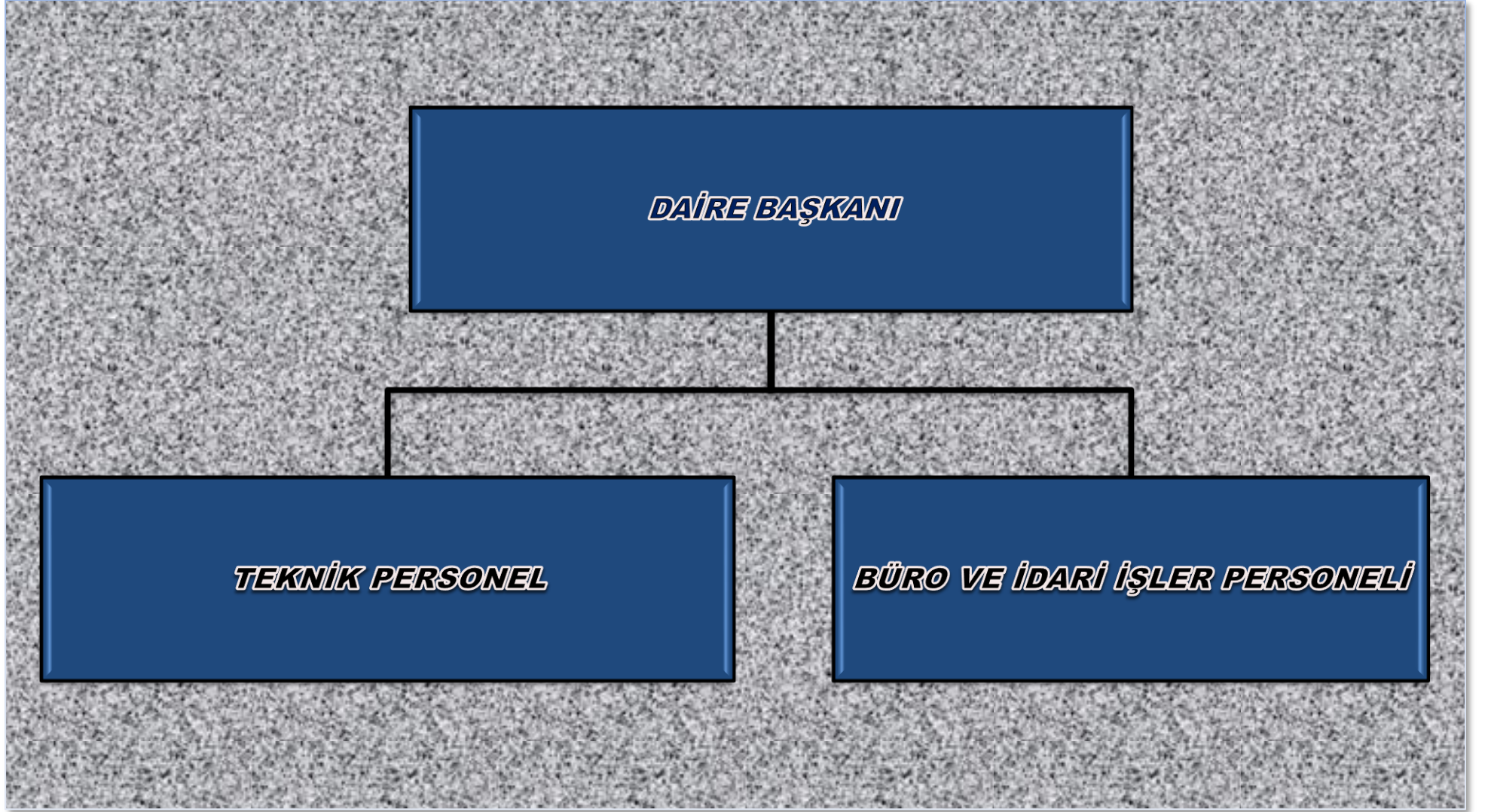

3.BİLGİ VE TEKNOLOJİK KAYNAKLAR

3.1-Yazılım

-AMP Hakediş ve Yaklaşık Maliyet Programı

3.2-Bilgisayarlar

Cinsi	Adet
Masaüstü Bilgisayar	24
Taşınabilir Bilgisayar	3
TOPLAM	27

3.3 Diğer Bilgi ve Teknolojik Kaynaklar

Cinsi	Adet
Fotokopi Makinesi	1
Yazıcı	12
Tarayıcı	2
Fotoğraf Makinesi	3
Telefon	25
Projeksiyon	1
Kamera	1
Mesafe ölçer	3
TOPLAM	48

4.İNSAN KAYNAKLARI

4.1-PERSONEL DAĞILIMI

KADROLARIN DOLULUK ORANINA GÖRE			
HİZMET SINIFLANDIRMASI	DOLU	BOŞ	TOPLAM
G.İ.H.S	5	5	10
T.H.S	24	12	36
TOPLAM	29	17	46

4.2-İDARİ PERSONEL

KADROLARIN DOLULUK ORANINA GÖRE			
	DOLU	BOŞ	TOPLAM
DAİRE BAŞKANI	1	-	1
ŞUBE MÜDÜRÜ	1	1	2
ŞEF	-	3	3
MÜHENDİS	7	4	11
MİMAR	1	-	1
BİLGİSAYAR İŞLETMENİ	1	1	2
MEMUR	2	-	2
TEKNİKER	10	4	14
TEKNİSYEN	6	4	10
TOPLAM	29	17	46

2014 YILINDA AYRILAN PERSONEL

HİZMET SINIFLANDIRMASI	AYRILAN PERSONEL	
	EMEKLİ	TAYİN
G.İ.H.S	-	1
T.H.S	-	1
TOPLAM	-	2

2014 YILINDA GELEN PERSONEL

HİZMET SINIFLANDIRMASI	GELEN PERSONEL	
	ATAMA	GÖREVDE YÜKSELME
G.İ.H.S	2	-
T.H.S	2	-
TOPLAM	4	-

4.2.1-İDARİ PERSONELİN EĞİTİM DURUMU

EĞİTİM DURUMU					
	İLKÖĞRETİM	LİSE	ÖN LİSANS	LİSANS	YÜKSEK LİSANS ve DOKTORA
KİŞİ SAYISI	*	5	11	12	1
YÜZDE	*	%15	%41	%41	%3

4.2.2-İDARİ PERSONELİN CİNSİYET İTİBARIYLA DAĞILIMI

Cinsiyet	Bayan	Bay
Kişi Sayısı	7	22
Yüzde	%26	%74

5.SUNULAN HİZMETLER

PROJE ADI	2014 YILI ÖDENEN TUTAR	AÇIKLAMA
2014 YILI DOĞRUDAN TEMİN İLE YAPILAN İŞLER		
SMYO ELKT.ANA PANOSU İMALATI İŞİ	16.756,00	TAMAMLANDI
ALT YAPI DOĞALGAZ PROJE ÇALIŞMALARI İŞİ	14.160,00	TAMAMLANDI
SAYISAL DERSLİK PANEL ÇİT YAPIM İŞİ	15.930,00	TAMAMLANDI
SAYISAL DERSLİK DOĞALGAZ İÇ TESİSATI YAPIM İŞİ	16.697,00	TAMAMLANDI
SAYISAL DERSLİK PASLANMAZ KORKULUK YAPIM İŞİ	18.054,00	TAMAMLANDI
SAYISAL DERSLİK CEPHE AYDINLATMA İŞİ	18.513,02	TAMAMLANDI
SAYISAL DERSLİK LNG TANKI İNŞAATI İŞİ	6.785,00	TAMAMLANDI
AMP YAZILIM GÜNCELLEME	1.947,00	TAMAMLANDI
DOĞRUDAN TEMİN TOPLAMI	108.842,02	
2014 YILI YATIRIM PROJELERİ KAPSAMINDAKİ İŞLER		
Bartın Üniversitesi Merkezi Sözel Derslik, Edebiyat Fakültesi, Mühendislik Fakültesi ile Öğrenci ve Personel Yemekhanesi Binalarının İnşaatı İşİ	17.387.437,29	DEVAM EDİYOR
Ağdacı Kampüsü Yangın Tesisatı ve Elektrik Ana Dağıtım Panosu Yenileme İşİ	239.683,23	TAMAMLANDI
BRANDALI SPOR SAHASI YAPIM İŞİ	205.888,15	DEVAM EDİYOR
DOĞALGAZ ANA HATTI YAPIM İŞİ	472.140,30	DEVAM EDİYOR
TEMİZ SU HATTI YAPIM İŞİ	67.842,22	TAMAMLANDI
Bartın Üniversitesi Kapalı Spor Salonu ve Beden Eğitimi Spor Yüksekokulu Yapım İşİ		DEVAM EDİYOR

NOT:Tutarlara KDV dahildir.

6.YÖNETİM VE İÇ KONTROL SİSTEMİ

Üniversitemiz Yatırım Programında yer alan her proje için tahsis edilen yıl ödeneği yılın başında belli olur ve yılı Bütçe Kanununda yayınlanır.

Başkanlığımız dahilinde Şube Müdürlükleri bulunmadığından,Harcama Yetkilisi Daire Başkanı,Gerçekleştirme Görevlisi bir asil ve bir yedek olmak üzere Daire Başkanı tarafından görevlendirilen, mühendis kadrosunda yer olan personellerdir.Ayrıca personel maaşlarını yapmak için Maaş Mutemeti ve ödemelerin takibini yürütmek için Harcama Yetkilisi Mutemeti olmak üzere iki adet Mutemet görevlendirilmiştir.

II.AMAÇ VE HEDEFLER

A-Birim Amaç ve Hedefleri

STRATEJİK AMAÇLAR	STRATEJİK HEDEFLER
Stratejik Amaç-1: Katılımcı Yönetim Anlayışı ile Altyapı ve Kaynakları Geliştirmek	Hedef-1 : Sağlık, sosyal ve yapım hizmetlerinin kapasitesi ile niteliği artırılacaktır. Faaliyet-1 : Onarım hizmetlerini geliştirme
	Hedef-2 :Mevcut kampüste bulunan eğitim ve idari binaların bakım onarımları yapılacaktır. Faaliyet-2 : Onarım hizmetlerini geliştirme
	Hedef-3 : Sağlık, sosyal ve yapım hizmetlerinin kapasitesi ile niteliği artırılacaktır. Faaliyet-3 : Yapım hizmetlerini geliştirmek için Etüd projelerin hazırlanması
	Hedef-4: Üniversitemiz yeni kampüs alanına yapacağımız Akademik binalar,eğitim binaları,kütüphane ve lojman binalarının Etüd projeleri yapılacaktır. Faaliyet-4: Yapım hizmetlerini geliştirmek için Etüd projelerinin hazırlanması
	Hedef-5 : Üniversitemiz yeni kampüs alanına yapacağımız Akademik binalar,eğitim binaları,kütüphane ve lojman binalarının Etüd projeleri yapılacaktır. Faaliyet-5: Yapım hizmetlerini geliştirmek.

III.FAALİYETLERE İLİŞKİN BİLGİ VE DEĞERLENDİRMELER

A.FİZİKSEL KAYNAKLAR

A.1) Ağdacı Kampüsü

Üniversitemiz merkez kampüsü, Bartın şehir merkezine 5 km uzaklıkta Ağdacı Mahallesi'nde Hazineye ait 87.520,00 m² lik alan üzerinde kurulmuştur.

Merkez kampüste, Orman Fakültesi, İktisadi ve İdari Bilimler Fakültesi, Mühendislik Fakültesi, Eğitim Fakültesi, Edebiyat Fakültesi, Fen Fakültesi, İslami İlimler Fakültesi, Fen Bilimleri Enstitüsü, Sosyal Bilimler Enstitüsü, Eğitim Bilimleri Enstitüsü, Beden Eğitimi ve Spor Yüksekokulu, Mehmet Akif Ersoy Dersliği ve Öğretim Üyesi Binası, Yahya Kemal Beyatlı Dersliği, atölyeler, idari birimler, yurt, sosyal-spor tesisleri ve lojmanlar bulunmaktadır.

Ağdacı Kampüsü	87.520 m²
Kapalı Alanlar Toplamı	36.297 m²
Rektörlük Binası	1.555 m ²
Atölye ve Marangozhane	550 m ²
Orman Fakültesi Binası-	11.400 m ²
Edebiyat- Eğitim-Fen Fakülteleri ile Beden Eğitimi ve Spor Yüksekokulu Binası	5.185 m ²
İslami İlimler Fakültesi Binası	1.865 m ²
İktisadi ve İdari Bilimler Fakültesi Binası	1.865 m ²
Prefabrik Laboratuvar Binası	120 m ²
Yemekhane Binası	1.725 m ²
Kütüphane Binası	3.235 m ²
Lojmanlar (2*12 Daire)	3.328 m ²
Ana Kapı Danışma Binası	95 m ²

Seralar	1.254 m ²
Trafo ve Jeneratör Binası	85 m ²
Isı Merkezi	290 m ²
Atık Su Arıtma Tesisi	430 m ²
Kapalı Spor Salonu	1.200 m ²
Açık Spor Alanları Toplamı	9.818 m ²
Mehmet Akif Ersoy Dersliği	1.190 m ²
Öğretim Üyesi Binası	320 m ²
Yahya Kemal Beyatlı Dersliği	605 m ²
Toplam Fiziki Alan	46.115 m²

Açılan yeni fakültelerle birlikte öğrenci sayısı artmıştır. Bu nedenle Meslek Yüksekokulumuzun derslik ve idari bina ihtiyacı, kampüs alanı dışında, şehir merkezinde Türbe Yanı Mevkii Karaköy Mahallesiinde üniversitemize tahsis edilen 3.102 m² lik lise binasında düzenlemeler yapılarak karşılanmıştır.

Meslek Yüksekokulumuzun yeni açılan Yat İşletme ve Yönetimi ile Gemi İnşaatı programları Kurucaşile ilçesinde mülkiyeti belediye ait olan binanın 350 m² lik kısmında, Tekstil Teknolojisi ile Ormancılık ve Orman Ürünleri programları ise Ulus İlçesinde mülkiyeti Bartın İl Özel İdaresine ait olan binanın 300 m² lik kısmında eğitim faaliyetlerine devam etmektedir.

A.2) Kutlubey Kampüsü

Kutlubey Kampüs alanımız olarak şehir merkezine 13 km uzaklıktaki Kutlubeyyazıcılar ve Esenyurt Köyleri sınırları içerisinde kalan 1.162.781,55 m²'lik alan belirlenmiştir. Kamulaştırmanın %98'i tamamlanmıştır.

Merkezi Laboratuvar Binası ve Sayısal Derslik Binası tamamlanmış olup 2014-2015 akademik yılında Mühendislik Fakültesi Kutlubey Kampüsünde eğitim-öğretim faaliyetlerine başlamıştır.

Merkezi Sözel Derslik, Edebiyat Fakültesi, Mühendislik Fakültesi ile Öğrenci ve Personel Yemekhanesi Binaları inşaatının yapımı 2015 yılında tamamlanacak olup aynı yıl binalar faaliyete geçecektir.

Kapalı Spor Salonu ve Beden Eğitimi Spor Yüksekokulu Binası yapımına 2014 yılında başlanılmış olup, 2016 yılı içerisinde tamamlanarak faaliyete geçecektir.

Bartın Üniversitesi Kutlubey Kampüs alanınının 3194 sayılı İmar Kanunu'nun 18. Maddesi gereğince imar uygulaması gerçekleştirilmiştir.

Kutlubeyyazıcılar Kampüsü	1.162.781,55 m²
Kapalı Alanlar Toplamı	9.854 m²
Sayısal Derslik Binası	7.652 m ²
Merkezi Laboratuvar Binası	1.702 m ²
Trafo ve Dağıtım Merkezi Binaları	500 m ²
Toplam Fiziki Alan	9.854 m²

B.MALİ BİLGİLER

B.1)BÜTÇE GİDERLERİ

2014 YILI BÜTÇE TERTİPLERİNİN ÖDENEK DURUM LİSTESİ YAPI İŞLERİ VE TEKNİK DAİRESİ BAŞKANLIĞI

TERTİP	KBÖ	EKLENEN	HARCANAN	KALAN
38.88.09.09 -01.3.9.00-2-03.3	9.000		4.538,67	4.461,33
38.88.09.09 -01.3.9.00-2-03.5	31.000		28.758	2.242
38.88.09.09 -01.3.9.00-2-03.8	21.000		6.785	14.215
38.88.09.09 -09.4.1.00-2-06.4	50.000			
38.88.09.09 -09.4.1.00-2-06.5	18.950.000	1.025.000	17.927.419,81	2.047.580,19
38.88.09.09 -09.4.1.00-2-06.7	500.000	200.000	545.681,40	154.318,60
38.88.09.09 -08.1.0.00-2-06.5	3.000.000			

B.2) PERSONEL GİDERLERİ :

TERTİP	KBÖ	HARCANAN	KALAN	EKLENEN
01.3.9.00-2-01.1	690.000	1.026.702	298	337.000
01.3.9.00-2-02.1	97.200	146.091	1.109	50.000

B.3) 2014 YATIRIM PROJE GİDERLERİ







PROJE NO	SEKTÖR	PROJE ADI	PROJE TUTARI	TERTİP	2014 YATIRIMI KBÖ	HARCANAN
2010 H 050 060	EĞİTİM-BEDEN EĞİTİMİ VE SPOR	Açık ve Kapalı Spor Tesisleri	5.120.000	38.88.09.09-08.1.0.00-2-06.5	3.000.000	
2014 H 032 340	EĞİTİM-YÜKSEK ÖĞRETİM	Çeşitli İşlerin Etüd Projesi	50.000	38.88.09.09-09.4.1.00-2-06.5	50.000	
2009 H 030 440	EĞİTİM-YÜKSEK ÖĞRETİM	Kampüs Altyapısı	6.000.000	38.88.09.09-09.4.1.00-2-06.5	2.500.000	539.982,52
2009 H 030 450	EĞİTİM-YÜKSEK ÖĞRETİM	Derslik ve Merkezi Birimler	59.500.000	38.88.09.09-09.4.1.00-2-06.5	14.900.000	17.387.437,29
2009 H 030 460	EĞİTİM-YÜKSEK ÖĞRETİM	Lojman ve Sosyal Tesis	5.500.000	38.88.09.09-09.4.1.00-2-06.5	1.500.000	
2014 H 032 350	EĞİTİM-YÜKSEK ÖĞRETİM	Muhtelif İşler	3.000.000	38.88.09.09-09.4.1.00-2-06.7	500.000	545.681,40

C)PERFORMANS BİLGİLERİ

C.1) 2014 Yılında Yapılan İhaleler

İHALE TARİHİ	İHALE USULÜ	YERİ	İHALE KONUSU	FİRMA ADI	SÖZLEŞME TUTARI (KDV HARİÇ)
17.03.2014	Açık İhale Usulü	Ağdacı Kampüsü	Bartın Üniversitesi Ağdacı Kampüsü Yangın Tesisatı ve Elektrik Ana Dağıtım Panosu Yenileme İşi	F.İ.T. Form İnşaat Tekn. San. ve Tic. Ltd. Şti.	214.000,00 TL
24.06.2014	Açık İhale Usulü	Kutlubey Kampüsü	2014 Yılı Kutlubey Kampüsü Temiz Su Hattı Yapım İşi	Zonguldak Asil İnş. San. Tic. Ltd. Şti.	68.500,00 TL
09.06.2014	Açık İhale Usulü	Kutlubey Kampüsü	Lojman Binalarına Ait Projelerin Hazırlanması İşi	TOLTEK İnş. Emlak Elektrik Madencilik San. ve Tic. Ltd. Şti.	56.565,00 TL
12.08.2014	Açık İhale Usulü	Kutlubey Kampüsü	Bartın Üniversitesi Kapalı Spor Salonu ve Beden Eğitimi Spor Yüksekokulu Yapım İşi	Keleşoğlu İnş. Taah. Tic. San. A. Ş.	18.370.000,00 TL
15.08.2014	Açık İhale Usulü	Kutlubey Kampüsü	Bartın Üniversitesi Kutlubeyyazıcılar Kampüsü Doğal Gaz Ana Hattı, RMS-B İstasyonu, Gaz Dağıtım Hatları ve Servis Hatlarının Yapım İşi	İnpema İnşaat Petrol Makina Enerji Doğalgaz Isı Sistemleri Mühendislik İth. İhrc. Taah. San.ve Tic. Ltd. Şti.	515.000,00 TL
22.09.2014	Açık İhale Usulü	Ağdacı Kampüsü	Brandalı Spor Sahası Yapım İşi	Rota Grup Spor Orman Ürünleri İnş. Oto. İml. Tic. Ltd. Şti.	239.000,00 TL

C.2) Faaliyet ve Proje Bilgileri

SIRA NO	PROJE NO	PROJE ADI	PROJE TUTARI (TL)	2014 YILI ÖDENEĞİ (TL)	2014 YILI HARCAMASI (TL)	ÖDENEK AKTARMA	Başlanmadı	Bitti	Devam Ediyor
1	2010 H 050 060	AÇIK ve KAPALI SPOR TESİSLERİ	5.120.000	3.000.000					
2	2013 H 030 730	ÇEŞİTLİ ÜNİTELERİN ETÜD PROJESİ	50.000	50.000					
3	2009 H 030 440	KAMPÜS ALT YAPISI	6.000.000	2.500.000	539.982,52				
4	2009 H 030 450	DERSLİK VE MERKEZİ BİRİMLER	59.500.000	14.900.000	17.387.437,29	1.025.000			
5	2009 H 030 460	LOJMAN VE SOSYAL TESİSLER	5.500.000	1.500.000					
6	2013 H 030 740	MUHTELİF İŞLER	3.000.000	500.000	545.681,40	200.000			

- ✓ 2009 H 030 450 Derslik ve Merkezi Birimler projesine 1.025.000 TL tutarında revizyon ödeneği eklenmiştir.
- ✓ 2009 H 030 440 proje no.sundan 1.950.000 TL, 2009 H 030 460 proje no.sundan 1.500.000 TL, 2014 H 032 340 proje no.sundan 50.000 TL, 2009 H 030 450 Derslik ve Merkezi Birimler projesine projeler arası aktarım yapılmıştır.
- ✓ 2013 H 030 740 Muhtelif İşler projesine 200.000 TL revizyon ödeneği eklenmiştir.

C.1.1) 2009 H 030 450 DERSLİK VE MERKEZİ BİRİMLER

Üniversitemiz yatırım programında yer alan Derslik ve Merkezi Birimler işimizde, 2013 yılında başlayan TOKİ tarafından Merkezi Sözel Derslik, Edebiyat Fakültesi İdari Bina, Mühendislik Fakültesi İdari Bina, Öğrenci ve Personel Yemekhanesi Yapım İşİ devam etmektedir.

2014 yılı KBÖ 14.900.000,00 TL olup bu tutara 1.025.000,00 TL revizyon ödeneđi eklenmiştir. Ayrıca 2009 H 030 440 proje no.sundan 1.950.000 TL, 2009 H 030 460 proje no.sundan 1.500.000 TL, 2014 H 032 340 proje no.sundan 50.000 TL, söz konusu yatırım projesine projeler arası aktarım yapılmıştır.



ÖĞRENCİ VE PERSONEL YEMEKHANE GENEL GÖRÜNÜŞ



EDEBİYAT FAKÜLTESİ İDARİ BİNA GENEL GÖRÜNÜŞ



MÜHENDİSLİK FAKÜLTESİ İDARİ BİNA GENEL GÖRÜNÜŞ



MERKEZİ SÖZEL DERSLİK

C.1.2) 2010 H 050 060 AÇIK VE KAPALI SPOR TESİSLERİ

-Kapalı Spor Salonu ve Beden Eğitimi Spor Yüksekokulu Yapım İşi



C.1.3) 2014 H 032 340 ÇEŞİTLİ İŞLERİN ETÜD PROJESİ



Lojman Binalarına Ait Projelerin Hazırlanması İşi



1 Adet Rektörlük Binası, 1 Adet İdari Mali İşler Dairesi Başkanlığı ve Bilgi İşlem Dairesi Başkanlığı, 1 Adet Öğrenci İşleri Daire Başkanlığı ve Sağlık Kültür ve Spor Dairesi

C.1.4) 2009 H 030 440 KAMPÜS ALTYAPISI

2014 Yılı Kutlubey Kampüsü Temiz Su Hattı Yapım İşi için KDV dahil 67.842,22 TL tutarında ve Kutlubey Kampüsü Doğal Gaz Ana Hattı, RMS-B İstasyonu, Gaz Dağıtım Hatları ve Servis Hatlarının Yapım İşi için ise KDV dahil 472.140,30 TL tutarında ödeme yapılmıştır.



2014 YILI KUTLUBEY KAMPÜSÜ TEMİZ SU HATTI YAPIM İŞİ



Kutlubey Kampüsü Doğal Gaz Ana Hattı, RMS-B İstasyonu, Gaz Dağıtım Hatları ve Servis Hatlarının Yapım İşi

C.1.5) 2014 H 032 350 MUHTELİF İŞLER

- ⦿ MESLEK YÜKSEKOKULU ELEKTRİK ANA PANOSU İMALATI VE KOLON KABLOLARININ YENİLENMESİ İŞİ
- ⦿ BARTIN ÜNİVERSİTESİ AĞDACI KAMPÜSÜ YANGIN TESİSATI VE ELEKTRİK ANA DAĞITIM PANOSU YENİLEME İŞİ
- ⦿ ALT YAPI DOĞALGAZ PROJESİ HAZIRLANMASI İŞİ
- ⦿ SAYISAL DERSLİK PANEL ÇİT YAPIM İŞİ
- ⦿ SAYISAL DERSLİK DOĞALGAZ İÇ TESİSATI İŞİ
- ⦿ SAYISAL DERSLİK LNG TANKI İNŞAATI İŞİ
- ⦿ SAYISAL DERSLİK PASLANMAZ ÇELİK KORKULUK YAPIM İŞİ
- ⦿ BRANDALI SPOR SAHASI YAPIM İŞİ

2014 H 032 350 Muhtelif İşler projesi için 2014 yılında toplam 545.681,40 TL tutarında harcama yapılmıştır.



BRANDALI SPOR SAHASI YAPIM İŞİ



**MESLEK YÜKSEKOKULU ELEKTRİK ANA PANOSU İMALATI VE
KOLON KABLOLARININ YENİLENMESİ İŞİ**



**BARTIN ÜNİVERSİTESİ AĞDACI KAMPÜSÜ YANGIN TESİSATI VE ELEKTRİK
ANA DAĞITIM PANOSU YENİLEME İŞİ**

IV)KURUMSAL DEĞERLENDİRME

A)ÜSTÜNLÜKLER

- ❖ Üniversitemiz ilimizdeki önemli projelere ve yatırımlara imza atan, yatırımlarını kendi kaynaklarını kullanarak eğitim birimlerine dönüştüren ve ilimizde kalkınmasına yardımcı olan bir kurum olması,
- ❖ Personelin genç, dinamik, yeniliğe, katılıma ve takım çalışmasına açık ve özverili olması,
- ❖ Sınırlı sayıdaki teknik elemanlarımızın gayretli çalışmaları ile ortaya çıkartılan projeler başarımızın göstergesi durumundadır.
- ❖ Takım ruhu ve ekip çalışması yapılması,
- ❖ Yapılan işlerimizin Kampüs içerisinde olduğundan kontrollük işlemlerimizin yerinde takibinin yapılması,
- ❖ Genç ve dinamik bir ekibe sahip olmamız,
- ❖ Yapıcı bir yönetim anlayışının benimsenmiş olması,

ZAYIFLIKLAR

- ❖ Personelimizin genç ve meslekte yeni olması,
- ❖ Teşkilat şemamızda belirtilen müdürlüklerimizin oluşturulması

DEĞERLENDİRME

Bartın Üniversitesi Yapı İşleri ve Teknik Daire Başkanlığı olarak görev ve sorumluluklarımızı yerine getirmekteyiz. İhalelerden yapım işlerine çevre düzenlemelerden bakım onarımlara kadar bir çok konuda faaliyetleri kesintisiz ve aksatmadan devam ettirebilmek için var gücümüzle çalışmalarımızı sürdürmekteyiz

İÇ KONTROL GÜVENCE BEYANI

Harcama yetkilisi olarak yetkim dahilinde;

Bu raporda yer alan bilgilerin güvenilir, tam ve doğru olduğunu beyan ederim.

Bu raporda açıklanan faaliyetler için idare bütçesinden harcama birimimize tahsis edilmiş kaynakların etkili, ekonomik ve verimli bir şekilde kullanıldığını, görev ve yetki alanım çerçevesinde iç kontrol sisteminin idari ve mali kaynaklar ile bunlara ilişkin işlemlerin yasallık ve düzenliliği hususunda yeterli güvenceyi sağladığını ve harcama birimimizde süreç kontrolünün etkin olarak uygulandığını bildiririm.

Bu güvence, harcama yetkilisi olarak sahip olduğum bilgi ve değerlendirmeler, benden önceki harcama yetkililerinden almış olduğum bilgiler, iç kontroller, iç denetçi raporları ile Sayıştay raporları gibi bilgim dahilindeki hususlara dayanmaktadır.

Burada raporlanmayan, idarenin menfaatlerine zarar veren herhangi bir husus hakkında bilgim olmadığını beyan ederim. (Bartın 15.01.2014)

Anıl ÇAM
Yapı İşleri ve Teknik Dairesi Başkanı