



T.C.
BARTIN ÜNİVERSİTESİ
YAPI İŞLERİ VE TEKNİK DAİRE BAŞKANLIĞI
2023 YILI
BİRİM FAALİYET RAPORU

İÇİNDEKİLER

SUNUŞ.....	3
I)GENEL BİLGİLER.....	4
A)Miyon/Vizyon.....	4
B) Yetki, Görev ve Sorumluluklar.....	4
C)Birime İlişkin Bilgiler.....	6
1.Fiziksel Yapı.....	6
2.Örgüt Yapısı.....	6
3.Bilgi ve Teknolojik Kaynaklar.....	7
4.İnsan Kaynakları.....	8
5.Sunulan Hizmetler.....	10
6.Yönetim ve İç Kontrol Sistemi.....	13
II)AMAÇ ve HEDEFLER.....	14
A)Birim Amaç ve Hedefleri.....	14
III)FAALİYETE İLİŞKİN BİLGİ VE DEĞERLENDİRMELER.....	15
A)Fiziksel Kaynaklar.....	15
B)Mali Bilgiler.....	21
C)Performans Bilgileri.....	23
IV)KURUMSAL DEĞERLENDİRME.....	40
A)Üstünlükler.....	40
B)Zayıflıklar	40
C)Değerlendirme	40
İÇ KONTROL BEYANI.....	41

SUNUŞ

Yapı İşleri ve Teknik Daire Başkanlığımız; Üniversitemiz bina ve tesislerinin projelerini, ihale dosyalarını, yapı ile ilgili ihaleleri, Üniversitemiz için kamulaştırma çalışmalarını, kampüs peyzaj planlarını, eskiyen binaların bakım ve onarım işlerini yapar ve bu bağlamda inşaatları kontrol ederek, tamamlanan inşaatları teslim alır.

Başkanlığımızca yatırım bakım-onarım programına alınmış olan projelerin tesis ve tevsi işlerinin keşif, ihale, inşaat ve kesin hesap hizmetlerinin programlarına uygun olarak yürütülmesini izlemek, sonuçlandırmak ve işletmeye alınması sağlamak Başkanlığımızın en önemli görevini oluşturmaktadır.

5018 sayılı Kamu Mali Yönetimi ve Kontrol Kanununun 41. Maddesi uyarınca hesap verme sorumluluğu çerçevesinde, Yapı İşleri ve Teknik Dairesi Başkanlığımızca 2023 yılında yürüttüğümüz çalışmalara ait 2023 Mali yılı Birim Faaliyet Raporu kamuoyuna sunulmaktadır.

2023 yılındaki çalışmalarımızda mesai saati gözetmeksizin ve faaliyetlerin gerçekleştirilmesinde bizleri yönlendiren ve cesaretlendiren başta Sayın Rektörümüz olmak üzere Sayın Rektör Yardımcılarımız, Sayın Genel Sekreterimize teşekkürlerimi ifade etmek istiyorum.

Gökhan ARSLAN
Yapı İşleri ve Teknik Daire Başkanı

D) GENEL BİLGİLER

A)MİSYON/VİZYON

Misyonumuz;

Üniversitemizde toplumsal gelişmenin sağlanması amacıyla; algılama ve sorun çözme yeteneği gelişmiş, Atatürk ilkelerine bağlı, özgürlükçü, milli ve manevi değerleri özümsemiş, yeni fikirlere açık, kişisel sorumluluk duygusuna sahip, çağdaş uygarlığa katkıda bulunabilen, bilim ve teknoloji kullanımına ve üretimine yatkın, sanata değer veren, beceri düzeyi yüksek, üretken ve yaratıcı bilgi çağı insanı yetiştirilmesi için Ülkemizin ekonomik koşullarını göz önünde bulundurarak dünyadaki gelişmeleri en verimli şekilde değerlendirip, Üniversitemizin üretkenliğini ve toplumsal hizmetlerini arttırarak sürdürmesini sağlayabilecek her türlü teknik destek hizmeti vermeyi görev edinmiştir.

Vizyonumuz;

Üniversitemizin ihtiyaçları ve vizyonu doğrultusunda, tüm birimlerin ihtiyacı olan yapılaşmayı, altyapıyı, teknolojiyi, konforu, estetiği, donanımı ve teknik desteği sağlayabilmek, tüm dünyadaki ve ülkemizdeki gelişmeleri yakından takip ederek Üniversitemizi ve dolayısıyla Ülkemizi geleceğe en iyi, en doğru, en ekonomik şekilde hazırlayabilmek, tüm paydaşlarımızın güvenini kazanıp mutluluğunu arttırmak ve Üniversitemizi Ulusal ve uluslar arası ölçekte bir üniversite konumuna getirmektir.

B) YETKİ, GÖREV VE SORUMLULUKLAR

B.1) Yetki

Harcama yetkilisi ve gerçekleştirme görevlileri yetkilerini 5018 sayılı Kamu Mali Yönetimi ve Kontrol Kanununun 31. Maddesinden almaktadır.

B.2) Görev

- Kurumun işleyişi ve gelecekte var olması için Yapı İşleri ve Teknik Daire Başkanlığı olarak görevimiz;
- Gerekli her türlü, yapı, tesis, onarım, bakım, imalat, etüt, proje, keşif, ihale ve denetleme işlerini; Kamu İhale Kanunu, ilgili yönetmelik ve mevzuat hükümleri doğrultusunda yapmak ve yaptırmak,

- Bina ve tesislerin projelerini yapmak, ihale işlem dosyalarını hazırlamak, ihaleleri yürütmek ve sonuçlandırmak, Bakım ve onarımla ilgili ihaleleri yürütmek, bakım ve onarım işlerini yapmak,
- Yapım ihalelerini yürütmek, Arazi ve inşaatları kontrol etmek ve teslim almak,
- Yapı İşleri ve Teknik Daire Başkanlığımız, mevcut yasa ve yönetmelikler çerçevesinde bilimsel ve teknolojik bir yapılanma hizmeti sunmaya çalışmaktadır.Bu bağlamda;
 - ✓ Başkanlığımızın yıllık yatırım programını hazırlamak
 - ✓ Üniversitemizin bu konudaki önceliklerini ve ihtiyaçlarını tespit ederek üst makamlara bildirmek
 - ✓ Başkanlığımızın yatırım programına yönelik yatırım bütçesini hazırlamak
 - ✓ İhtiyaçlara göre projeler arasında ödenek aktarımının yapılmasını sağlamak
 - ✓ Mali yıl içerisinde yatırımların ve ihalelerin kesin hesaplarını yürütmek
- Kalorifer, kazan dairesi, soğuk oda, jeneratör havalandırma sistemleri ile telefon santrali, çevre düzenleme, araç işletme ve asansörlerin işletilmesini sağlamak, bakımını ve onarımlarını ile benzer işleri yürütmek,
- Gelişim planı doğrultusunda yapılması planlanan bina ve tesisleri projelendirmek, fizibilite raporlarını hazırlamak, yapım ihalelerini gerçekleştirmek,
- Yatırım programında yer alan ihalesi yapılacak işlerle diğer lokal işlerin projelerini hazırlamak ve hazırlatmak,
- İhale ve Kabul komisyonlarını oluşturmak,
- İhalesi yapılan işlerin kontrol ve denetimini yapmak,hak edişleri düzenlemek,bitenleri teslim almak,kabul işlemleri tamamlanmış olan bina ve tesisleri ilgili birim hizmetine sokmak,
- Üniversitemizin ihtiyacı olan makine ve teçhizat alımları ile ilgili teknik şartnameleri düzenlemek,
- Üniversitemiz kampüsüne ait arazilerin kamulaştırma çalışmalarını yürütmek,
- Kampüs peyzaj planlamalarını hazırlayıp zemine uygulamak,
- Arazinin halihazır haritalarını yapmak.

B.3) Sorumluluk

Harcama Yetkilileri, harcama talimatlarının bütçe yetki ve esaslarına, kanun, tüzük ve yönetmelikler ile diğer mevzuatlara uygun olmasından, ödeneklerin etkili, ekonomik ve verimli kullanılmasından ve 5018 sayılı Kamu Mali Yönetimi ve Kontrol Kanununu çerçevesinde yapmakla mükellef oldukları hususlarından sorumludurlar.

C) BİRİME İLİŞKİN BİLGİLER

1. FİZİKSEL YAPI

Daire Başkanlığımız; Toplam **6686 m²**'lik oturma alanı olan **16.777 m²** kullanım alanına sahip Kapalı Spor Salonu ve Spor Bilimleri Fakültesi Binası Kutlubeyyazıcılar Yerleşkesindeki binada hizmet vermektedir.

2. ÖRGÜT YAPISI

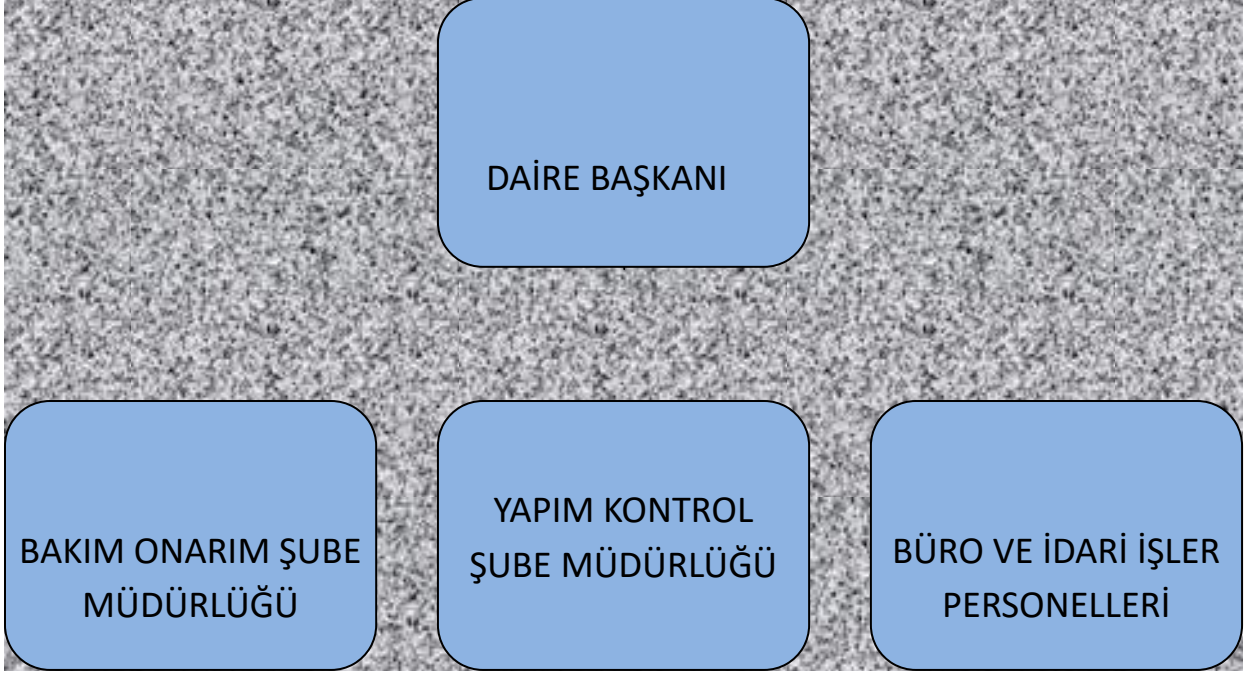

3.BİLGİ VE TEKNOLOJİK KAYNAKLAR

3.1- Bilgi Kaynakları

BİLGİ KAYNAKLARI	
Bütçe Yönetim Enformasyon Sistemi (e-bütçe)	
Kamu Hesapları Bilgi Sistemi (KBS)	
Kamu Yatırımları Bilgi Sistemi (KA-YA)	
UBYS	
EKAP	
AMP Hakediş ve Yaklaşık Maliyet Programı	
OSKA yazılım	
Mali Yönetim Sistemi (MYS)	

3.2-Bilgisayarlar

Cinsi	Adet
Masaüstü Bilgisayar	34
Taşınabilir Bilgisayar	3
TOPLAM	37

3.3 Diğer Bilgi ve Teknolojik Kaynaklar

Cinsi	Adet
Fotokopi Makinesi	1
Yazıcı	9
Tarayıcı	3
Fotoğraf Makinesi	3
Telefon	11
Projeksiyon	1
Kamera	1
Mesafe ölçer	3
Jeneratör	3
TOPLAM	52

4.İNSAN KAYNAKLARI

4.1-Personel Dağılımı

HİZMET SINIFLANDIRMASI	SAYI
G.İ.H.S	4
T.H.S	27
Y.H.S	
TOPLAM	31

4.2-İdari Personel

PERSONEL SAYISI	
ÜNVANI	SAYI
Daire başkanı	1
Şube müdürü	1
Mühendis	8
Mimar	1
Bilgisayar işletmeni	2
Tekniker	8
Teknisyen	10
TOPLAM	31

4.3-2023 Yılında Ayrılan Personel

HİZMET SINIFLANDIRMASI	AYRILAN PERSONEL	
	EMEKLİ	NAKLEN
G.İ.H.S	-	-
T.H.S	1	2
TOPLAM	-	2

4.4-2023 Yılında Gelen Personel

HİZMET SINIFLANDIRMASI	GELEN PERSONEL	
	ATAMA	GÖREVDE YÜKSELME
G.İ.H.S	-	-
T.H.S	2	-
Y.H.S	-	-
TOPLAM	-	-

5.SUNULAN HİZMETLER (Bakım-Onarım)

Asansör Malzeme Alımı

Kutlubey Yerleşkesi Çevre Danışmanlık Hizmeti

Mühendislik Fakültesi için Elektrik malzemesi alımı

Doğalgaz Kalorifer Kazanınındaki Su Kaçağının Onarımının Yapılması ve Mühendislik İdari Binasındaki Doğalgaz Hattındaki Gaz Kaçağının Onarılarak Giderilmesi İşi

Bölme Duvar Yapım İşi

Bartın Üniversitesi Ağdacı ve Kutlubey Kampüsü Bakım Onarım İşi

Tesisat Malzemesi Alımı

Bartın Üniversitesi Kutlubey Yerleşkesi ve Ağdacı Yerleşkesinde Mevcut Bulunan Kesintisiz Güç Kaynağı (ups) Cihazlarının 2023 yılı Periyodik Bakım ve Onarımlarının Yapılması İşi

UPS Akü Alımı İşi

Spor Salonu Aydınlatma Malzemesi Alımı

Kurucaşile Meslek Yüksek Okulu Binası İskele Platformu, Su Deposu Çürüyen Baklava Saçların Değişimi ve Boya İşleri

Bartın Üniversitesi Kutlubey Kampüsünde Bulunan Klimalara Bakım Yapılması, Gaz Basılması ve Taşınması İşi

Ağdacı Kampüsü Trafo ve Metal Muhafazalı Monoblok Hücrelerinin Bakım Onarım

Ağdacı Yerleşkesinde Bulunan Çatı Kiremit Kırıklarının Onarımı ve olukların Temizlenmesi İşi

Elektrik Malzemesi Alımı

Klorlama Cihazı Alımı

Bartın Üniversitesinde Bulunan Klimaların Yedek Parça Değişim İşi

Yangın Algılama Bakım Onarım

Elektrik Malzeme Alımı

Bartın Üniversitesi Asansörlerin Bakım ve Onarımı

Sokak Armatürü Alımı

Ahşap Tadilat İşlerinde Kullanılmak Üzere Emprenyeli

Kereste Alım İşi

Muhtelif Binalarda Doğrama Tezgah ve Kompakt Pano Yapım İşi

Bartın Üniversitesi Ağdacı ve Kutlubey Kampüsü Binalarında Bulunan Brülörlerin ve Üç Yollu Vana Sistemlerinin Bakımının Yapılması İşi

Besyo Binası, Sözel Derslik Binası, Mühendislik İdari Binasındaki Kalorifer Kazanlarındaki Su Kaçağının Giderilerek Bakım Onarımının Yapılması İşi

Garaj Kapısı Bakım Onarımı

Lojman Tesisat Bakım Onarımı

Yangın Algılama Sistemi Malzeme Alım İşi

Bartın Üniversitesi Kutlubey Kampüsündeki Muhtelif Asansörlerin Revizyonun Yapılması İşi

Rektörlük Makamı ve Senato Salonuna Fotoğraf Çekim Alanı Yapılması İşi

Temiz Su Hattında Kullanılmak Üzere Boru Temin İşi

Bartın Üniversitesi Engelsiz Yaşam Alanın Çatısına 10 cm Kalınlığında Cam Yünü Serilmesi İşi

Arıtma Sistemi Malzeme Alımı
Engelsiz Yaşam-Orman Fakültesi Su Kaçağı Tespiti
İlimizde 19.11.2023 Tarihinde Meydana Gelen Fırtına Nedeniyle Binalarda Oluşan Hasarların Onarım İşi
Topalali Su Hattında Onarım Yapılması İşi
Kutlubey Kampüsü Atıksu Arıtma Tesisinde Bakım Onarım ve Devreye Alma İşi
Üniversitemiz Ağdacı Yerleşkesinde Bulunan, Orman Fakültesi Havalandırma Boşluğu Çatı Değişimi ve Drenaj Yapılması, Sağlık Hizmetleri MYO ve Yunus Emre Prefabrik Binalarında Bakım Onarım İşi
Bartın Üniversitesi Kutlubey Kampüsünde Meydana Gelen Sel Nedeniyle Zarar Gören Olukların, Giderlerin Tamiri ve Temizlenmesi İşi
2023 Yılı UPS Cihaz Bakım Onarımı
2023 Yılı Ölçüm ve Çıkış Suyu Analizi
Yangın Algılama Işıklı ve Sesli Alarm Sistemlerinin Bakım Onarımı
Kutlubey Yerleşkesinde Bulunan Binaların yalıtım Eksikliklerinin Yapılması İşi
İnşaat Malzemesi Alımı
Elektrik Tesisat Malzemesi Alımı
Tesisat Malzemesi Alımı
Bartın Üniversitesi Ağdacı Yerleşkesi Teknopark İçin İfraz ve Yola Terk İşlemlerin Yaptrılması ve Paftaların Hazırlanması İşi
Motorların Bakım Onarım Malzemesi Alımı

Kutlubey Yerleşkesi Yemekhane Öğrenci Girişi Önüne Sundurma Yapım İşi

Rektörlük Binası Galeri Boşluğuna ve Orman Fakültesi Merdivenlerine Güvenlik Filesi Yapılması İşi

Alçıpan Malzeme Alımı

Medikio Sosyal Dış Polikliniğine Dolap Ve Tezgah Yapım İşi

6.YÖNETİM VE İÇ KONTROL SİSTEMİ

Üniversitemiz Yatırım Programında yer alan her proje için tahsis edilen yıl ödeneği yılın başında belli olur ve yılı Bütçe Kanununda yayımlanır.

Başkanlığımız dahilinde yapım şube müdürü bulunmadığından Gerçekleştirme Görevlisi Daire Başkanı tarafından mühendis kadrosunda yer olan personellerden biri ve Bakım Onarım biriminden şube müdürü görevlendirilmiştir. Ayrıca personel maaşlarını yapmak için Maaş Mutemeti ve ödemelerin takibini yürütmek için Harcama Yetkilisi Mutemeti olmak üzere iki adet Mutemet görevlendirilmiştir.

II.AMAÇ VE HEDEFLER

A-Birim Amaç ve Hedefleri

STRATEJİK AMAÇLAR

STRATEJİK HEDEFLER

Stratejik Amaç-1: Öğrenci Merkezli Eğitimle Öğrenci Başarısını Arttırmak	PG1.1.2. Eğitim amaçlı mekânların toplam büyüklüğü (m2) Faaliyet-1 : Fiziki mekan ve eğitim araç –gereç ihtiyacının giderilmesinde etkin ve katılımcı bir yatırım politikası izlenecektir. PG1.5.1. Engelli öğrencilerin fiziksel, eğitimsel ve sosyal alanlardaki erişilebilirliği arttırılacaktır. Faaliyet-2 : Engelli bireylerin ihtiyaçları doğrultusunda üniversite içerisindeki fiziksel ve eğitim erişilebilirliği arttırılacaktır
Stratejik Amaç-2: Bilimsel Araştırma ve Yayın Faaliyetlerini Nitelik ve Nicelik Yönünden Geliştirmek	PG2.1.1. Araştırma amaçlı mekânların toplam büyüklüğü (m2) Faaliyet-3 : Araştırmaya yönelik fiziksel altyapı ve donanım için planlama yapılması ve finansal kaynak planlanması .
Stratejik Amaç-3: Katılımcı Yönetim ve Organizasyon Yapısı ile Kurum Kültürünü Geliştirmek	PG5.2.1. Akademik ve idari personel başına düşen ofis alanı (m2) Faaliyet-3 : Üniversite personelinin kullanımına sunulan ofis, lojman, spor ve sosyal tesis gibi mekânların arttırılmasına öncelik verilecektir.

III.FAALİYETLERE İLİŞKİN BİLGİ VE DEĞERLENDİRMELER

A.FİZİKSEL KAYNAKLAR

A.1) Ağdacı Yerleşkesi

Üniversitemiz Ağdacı Yerleşkesi, Bartın şehir merkezine 5 km uzaklıkta Ağdacı Mahallesi'nde Hazineye ait 87.520,00 m² lik alana sahiptir.

AĞDACI YERLEŞKESİ	Taban Alanı (m²)	Bina Alanı (m²)
Eski Rektörlük Binası	398	1.555
Atölye ve Marangozhane	303	320
Orman Fakültesi Binası	3.155	11.400
MYO Binası	1.150	5.185
Sağlık Bilimleri Fakültesi Binası	914	3.730
Prefabrik Laboratuvar Binası	120	120
Yemekhane	784	1.725
Kütüphane Binası	1.074	3.235
Lojmanlar (2*12 Daire)	558	3.348
Kampüs Ana Giriş Kapısı ve Danışma	90	90
Trafo ve Jeneratör Binası	85	85
Isı Merkezi	294	340
Atık Su Arıtma Tesisi	283	283
Kapalı Spor Salonu	1.090	1.200
Kapalı Spor Salonu (Brandalı)	540	540

Açık Spor Alanları Toplamı	9.818	-
Yunus Emre Dersliği	1.105	1.105
Kreş Binası	302	302
Yahya Kemal Beyathı Dersliği	605	605
Kapalı Alanlar Toplamı	22.668	35.168
Açık Alanlar Toplamı	64.852	
TOPLAM YERLEŞKE ALANI	87.520	

3-MESLEK YÜKSEK OKULU ULUS YERLEŞKESİ	Taban Alanı	Bina Alanı
MYO Binası	992	2758
Atölyeler	429	429
Giriş Kapısı	25	25
Kapalı Alanlar Toplamı	1446	3212
Açık Alanlar Toplamı	3.951	
TOPLAM YERLEŞKE ALANI	5.397	
4-MESLEK YÜKSEK OKULU KURUCAŞİLE YERLEŞKESİ	Taban Alanı	Bina Alanı
MYO Binası	338	1391
Kapalı Alanlar Toplamı	338	1391
Açık Alanlar Toplamı	180	
TOPLAM YERLEŞKE ALANI	518	
5-TÜRBEYANI Lojmanlar	Taban Alanı	Bina Alanı
Lojman Binası		729

A.2) Kutlubey Yerleşkesi

- Kutlubey Yerleşkesi alanımız olarak şehir merkezine 13 km uzaklıktaki Kutlubey Yazıcılar ve Esenyurt Köyleri sınırları içerisinde kalan Kutlubey Kampüsü 1.090.699,72 m² lik alana sahiptir.
- Kutlubey Yerleşkesinde Merkezi Laboratuvar Binası ve Sayısal Derslik Binası 2013 yılında tamamlanmasıyla Mühendislik Fakültesi 2014-2015 akademik yılında eğitim-öğretim faaliyetlerine başlamıştır.
- Merkezi Sözel Derslik Binası ve İdari Binaların tamamlanmasıyla Kutlubey Yerleşkesinde Fen Fakültesi ile Edebiyat Fakültesi 2016-2017 akademik yılında eğitim-öğretim faaliyetlerine başlamıştır.
- 2015 Yılı 1 Blok (24 Daire (3+1), 6 Daire (1+1)) Lojman Binası ve Altyapı Yapım İşleri 2017 yılında tamamlanmıştır.
- Bartın Üniversitesi Kutlubey Kampüsü Giriş Kapısı, Yolu ve Peyzajı Yapım İşleri 2017 yılında tamamlanmıştır.
- 2017-2018 akademik yılında da Eğitim Fakültesi ile İslami İlimler Fakültesi eğitim-öğretim faaliyetlerine başlamıştır.
- Bartın Üniversitesi Kapalı Spor Salonu ve Beden Eğitimi Spor Yüksekokulu ve Açık Spor Sahaları Yapımı 2018 yılında tamamlanmış olup, eğitim-öğretim faaliyetlerine başlamıştır.
- Kütüphane Binası ve Öğrenci Yaşam Merkezi 2020 yılında tamamlanmıştır.
- Derslik Binası 2020 yılında tamamlanmıştır.
- Rektörlük İkmal İnşaatı Yapım İşleri 2022 yılında tamamlanmıştır.

--	--	--

KUTLUBEY YERLEŞKESİ YAPIMI TAMAMLANAN BİNALAR	Taban Alanı	Bina Alanı
Mühendislik Fakültesi + Fen Fakültesi İdari Binası	1.522	8.245
Edebiyat Fakültesi ve İslami İlimler Fakültesi	1.522	9.518
Mimar Sinan Dersliği (Sayısal Derslik)	2.349	7.652
Mehmet Akif Ersoy Dersliği (Sözel Derslik)	2.810	11.062
Kapalı spor Salonu ve Spor Bilimleri Fakültesi Binası	6.686	16.777
İİBF, Eğitim Fakültesi ve Lisansüstü Eğitim Binası	5.088	18.968
Kütüphane Binası	3.624	10.599
Personel ve Öğrenci Yemekhanesi	3.626	8.478
Rektörlük Binası	2.030	11.137
Merkezi Araştırma Laboratuvarı	283	1.702
Rektörlük Konutu	193	545
Engelsiz Yaşam Alanı	1.509	3.085
Öğrenci Yaşam Merkezi	2.387	2.387
Lojmanlar	595	4.744
Trafo ve Dağıtım Merkezi	630	630
Kampüs Ana Giriş Kapısı	30	135
Su Deposu		471
Açık Spor Sahaları	3.584	-
Kapalı Alanlar Toplamı	38.468	116.135
Açık Alanlar Toplamı	1.052.231	
TOPLAM YERLEŞKE ALANI	1.090.699	

Yapımı Devam Eden Binalarımız

KUTLUBEY YERLEŐKESİ (DEVAM EDEN İŐLER)	Taban Alanı	Bina Alanı
Laboratuvar Binası	4.160	14.332
Kapalı Alanlar Toplamı	2.210.413	164.296

BARTIN ÜNİVERSİTESİ KUTLUBEY YERLEŞKESİ



B.MALİ BİLGİLER

B.1)BÜTÇE GİDERLERİ

Faaliyet	Tertip	Ödenek Tutarı	Harcanan Tutar	Kalan Tutar
Çeşitli İşlerin Etüd Projesi	62.239.756.22972-0488.0008-02-06.05	400.000,00 ₺	388.400,00 ₺	11.600,00 ₺
Kampüs Altyapısı	62.239.756.14061-0488.0008-02-06.05	15.500.000,00 ₺	12.283.307,19 ₺	3.216.692,81 ₺
Laboratuvar Binası Yapımı	62.239.756.8833-0488.0008-02-06.05	50.000.000,00 ₺	0,00 ₺	50.000.000,00 ₺
Muhtelif İşler-Bakım Onarım	62.239.756.21113-0488.0008-02-06.07	12.400.000,00 ₺	9.786.369,59 ₺	2.613.630,41 ₺
Yükseköğretim Kurumları Birinci Öğretim	62.239.756.5251-0488.0008-02-03.02	761.188,00 ₺	759.452,75 ₺	1.735,25 ₺
	62.239.756.5251-0488.0008-02-03.05	35.000,00 ₺	31.935,00 ₺	3.065,00 ₺
	62.239.756.5251-0488.0008-02-03.07	126.000,00 ₺	125.927,87 ₺	72,13 ₺

	62.239.756.5251-0488.0008-02-03.08	247.700,00 ₺	219.540,00 ₺	28.160,00 ₺
Muhtelif İşler-Bakım Onarım-Erişilebilirlik	98.900.9005.21115-0488.0008-02-06.07	1.900.000,00 ₺	1.880.654,77 ₺	19.345,23 ₺
İnşaat ve Yapı İşlerinin Yürütülmesi	98.900.9004.5271-0488.0008-02-03.02	32.000,00 ₺	22.400,02 ₺	9.599,98 ₺
	98.900.9004.5271-0488.0008-02-03.03.10	18.000,00 ₺	17.510,56 ₺	489,44 ₺
	98.900.9004.5271-0488.0008-02-03.05	125.000,00 ₺	107.952,80 ₺	17.047,20 ₺
	98.900.9004.5271-0488.0008-02-03.08	50.000,00 ₺	14.040,00 ₺	35.960,00 ₺

C)PERFORMANS BİLGİLERİ

C.1) 2023 Yılında Yapılan İhaleler

İşin Adı	Sözleşme Bedeli
Bartın Üniversitesi Kutlubey Kampüsü, Ağdacı Kampüsü ve Ulus MYO da Bulunan 10 Adet Jeneratörün 2023 Yılı İçin 12 Aylık Periyodik ve Yağlı Bakım ve Onarım İşi	215.760,00 TL
Engelsiz Yaşam Alanına Doğalgaz Hattı Çekilmesi, İİBF Karşısı Ek Otopark ve Lavanta Bahçesi Yapım İşi	2.717.353,20 TL
Ulus MYO Açık Basket Sahası ve Peyzaj Uygulama İşi	1.705.513,20 TL
2023 Yılı Muhtelif Binalarda Bakım Onarım İşi	1.423.584,00 TL

2023 Yılı Erişilebilirlik Bakım Onarım İşi	1.655.353,20 TL
Kurucaşile Meslek Yüksek Okulu Güçlendirme ve Bakım Onarım İşi	1.259.113,20 TL
2023 Yılı Altyapı ve Çevre Düzenleme İşi	6.133.393,20 TL

C.2) Engelli Bireyler İçin Yapılan Düzenlemeler

Düzenleme Yapılan Alan	RAMPA SAYISI	ASANSÖR SAYISI	ENGELLİ WC SAYISI	ENGELLİ OTOPARK SAYISI	
-------------------------------	---------------------	-----------------------	--------------------------	-------------------------------	--

EĞİTİM FAKÜLTESİ	4	5	4	2	<ul style="list-style-type: none"> • Hissedilebilir yüzey uygulaması, • Braille ve Latin alfabeli, kabartmalı küpeşte bilgilendirme aparatı yapılması, • Kaydırmaz bant uygulaması, • Braille ve Latin alfabeli kapı isimlikleri, • Braille ve Latin alfabeli ayaklı kat haritaları, • Yönlendirme levhaları • Engelli otoparkı
İKTİSADİ VE İDARİ BİLİMLER FAKÜLTESİ	4	5	4	2	<ul style="list-style-type: none"> • Hissedilebilir yüzey uygulaması, • Braille ve Latin alfabeli, kabartmalı küpeşte bilgilendirme aparatı yapılması, • Kaydırmaz bant uygulaması, • Braille ve Latin alfabeli kapı isimlikleri, • Braille ve Latin alfabeli ayaklı kat haritaları, • Yönlendirme levhaları • Engelli otoparkı

LİSANSÜSTÜ EĞİTİM ENSTİTÜSÜ	4	5	4	2	<ul style="list-style-type: none"> • Hissedilebilir yüzey uygulaması, • Braille ve Latin alfabeli, kabartmalı küpeşte bilgilendirme aparatı yapılması, • Kaydırmaz bant uygulaması, • Braille ve Latin alfabeli kapı isimlikleri, • Braille ve Latin alfabeli ayaklı kat haritaları, • Yönlendirme levhaları • Engelli otoparkı
MİMAR SİNAN DERSLİĞİ	2	2	6	1	<ul style="list-style-type: none"> • Hissedilebilir yüzey uygulaması, • Braille ve Latin alfabeli, kabartmalı küpeşte bilgilendirme aparatı yapılması, • Kaydırmaz bant uygulaması, • Braille ve Latin alfabeli kapı isimlikleri, • Braille ve Latin alfabeli ayaklı kat haritaları, • Yönlendirme levhaları • Engelli otoparkı

MEHMET ÂKİF ERSOY DERSLİĞİ	1	2	5	1	<ul style="list-style-type: none"> • Hissedilebilir yüzey uygulaması, • Braille ve Latin alfabeli, kabartmalı küpeşte bilgilendirme aparatı yapılması, • Braille ve Latin alfabeli kapı isimlikleri, • Braille ve Latin alfabeli ayaklı kat haritaları, • Yönlendirme levhaları
SPOR BİLİMLERİ FAKÜLTESİ	- (HEMZEMİ N GİRİŞ)	3	9	5	<ul style="list-style-type: none"> • Braille ve Latin alfabeli, kabartmalı küpeşte bilgilendirme aparatı yapılması, • Braille ve Latin alfabeli kapı isimlikleri, • Yönlendirme levhaları • Kaydırmaz bant uygulaması
ÖĞRENCİ YAŞAM MERKEZİ	4	- (TEK KATLI)	1	1	<ul style="list-style-type: none"> • Hissedilebilir yüzey uygulaması, • Engelli otoparkı
YEMEKHANE BİNASI (KUTLUBEY YERLEŞKESİ)	2	3	4	-	<ul style="list-style-type: none"> • Braille ve Latin alfabeli, kabartmalı küpeşte bilgilendirme aparatı yapılması, • Kaydırmaz bant

					uygulaması
EDEBİYAT FAKÜLTESİ	1	3	6	2	<ul style="list-style-type: none"> • Braille ve Latin alfabeli, kabartmalı küpeşte bilgilendirme aparatı yapılması, • Braille ve Latin alfabeli kapı isimlikleri, • Yönlendirme levhaları • Engelli otoparkı
İSLAMİ İLİMLER FAKÜLTESİ	1	3	6	2	<ul style="list-style-type: none"> • Braille ve Latin alfabeli, kabartmalı küpeşte bilgilendirme aparatı yapılması, • Braille ve Latin alfabeli kapı isimlikleri, • Yönlendirme levhaları • Engelli otoparkı
MÜHENDİSLİK FAKÜLTESİ	1	3	5	2	<ul style="list-style-type: none"> • Braille ve Latin alfabeli, kabartmalı küpeşte bilgilendirme aparatı yapılması, • Braille ve Latin alfabeli kapı isimlikleri, • Yönlendirme levhaları • Engelli otoparkı
FEN FAKÜLTESİ	1	3	5	2	<ul style="list-style-type: none"> • Braille ve Latin alfabeli, kabartmalı küpeşte bilgilendirme aparatı yapılması, • Braille ve Latin alfabeli kapı isimlikleri,

					<ul style="list-style-type: none"> • Yönlendirme levhaları • Engelli otoparkı
MESLEK YÜKSEKOKULU	3	-	1	1	<ul style="list-style-type: none"> • Engelli rampası uygulaması, • Engelli otoparkı • Kaydırmaz bant uygulaması
SAĞLIK HİZMETLERİ YÜKSEKOKULU	3	-	1	1	<ul style="list-style-type: none"> • Engelli rampası uygulaması, • Engelli otoparkı • Kaydırmaz bant uygulaması
ORMAN FAKÜLTESİ					<ul style="list-style-type: none"> • Engelli otoparkı • Kaydırmaz bant uygulaması • Asansör • Taşıma Platformu
REKTÖRLÜK BİNASI	1	1	1	1	<ul style="list-style-type: none"> • Engelli rampası uygulaması, • Engelli otoparkı • Kaydırmaz bant uygulaması

ÖĞRENCİ VE PERSONEL YEMEKHANESİ GENEL GÖRÜNÜŞÜ



MEHMET AKİF ERSOY DERSLİĞİ



EDEBİYAT FAKÜLTESİ İDARİ BİNA





DERSLİK BİNASI YAPIM İŞİ



LABORATUVAR BİNASI YAPIM İŞİ



KÜTÜPHANE BİNASI YAPIM İŞİ



ÖĞRENCİ YAŞAM MERKEZİ



REKTÖRLÜK BİNASI YAPIM İŞİ



ENGELSİZ YAŞAM ALANI



IV)KURUMSAL DEĞERLENDİRME

A) ÜSTÜNLÜKLER

- Üniversitemiz ilimizdeki önemli projelere ve yatırımlara imza atan, yatırımlarını kendi kaynaklarını kullanarak eğitim birimlerine dönüştüren ve ilimizde kalkınmasına yardımcı olan bir kurum olması,
- Personelin genç, dinamik, yeniliğe, katılıma ve takım çalışmasına açık ve özverili olması,
- Sınırlı sayıdaki teknik elemanlarımızın gayretli çalışmaları ile ortaya çıkartılan projeler başarımızın göstergesi durumundadır.
- Takım ruhu ve ekip çalışması yapılması,
- Kısa sürede ortaya çıkan güçlükleri hızlıca çözüme kavuşturma gayretinde olan personelin olması,
- Yapılan işlerimizin Kampüs içerisinde olduğundan kontrollük işlemlerimizin yerinde takibinin yapılması,
- Genç ve dinamik bir ekibe sahip olmamız,
- Yapıcı bir yönetim anlayışının benimsenmiş olması,

B) ZAYIFLIKLAR

- Personelimizin genç ve meslekte yeni olması,
- Teşkilat şemamızda belirtilen müdürlüklerimizin oluşturulamaması.
- Mühendislik bilgisayar programlarımızın olmaması.

C) DEĞERLENDİRME

Bartın Üniversitesi Yapı İşleri ve Teknik Daire Başkanlığı olarak görev ve sorumluluklarımızı yerine getirmekteyiz. Mevcut bütçemiz ve personel kaynaklarını en iyi şekilde değerlendirerek, Üniversitemiz stratejik planları çerçevesinde yasalara ve ilgili mevzuatlara uygun olarak; bakım-onarım, yenileme ve yerleşke inşaları gibi sorumluluk alanımızdaki her konuda çalışmalarımızı kesintisiz biçimde tüm gücümüzle gerçekleştirmekteyiz.

İÇ KONTROL GÜVENCE BEYANI

Harcama yetkilisi olarak yetkim dahilinde;

Bu raporda yer alan bilgilerin güvenilir, tam ve doğru olduğunu beyan ederim.

Bu raporda açıklanan faaliyetler için idare bütçesinden harcama birimimize tahsis edilmiş kaynakların etkili, ekonomik ve verimli bir şekilde kullanıldığını, görev ve yetki alanım çerçevesinde iç kontrol sisteminin idari ve mali kaynaklar ile bunlara ilişkin işlemlerin yasallık ve düzenliliği hususunda yeterli güvenceyi sağladığını ve harcama birimizde süreç kontrolünün etkin olarak uygulandığını bildiririm.

Bu güvence, harcama yetkilisi olarak sahip olduğum bilgi ve değerlendirmeler, iç kontroller, iç denetçi raporları ile Sayıştay raporları gibi bilgim dahilindeki hususlara dayanmaktadır.

Burada raporlanmayan, idarenin menfaatlerine zarar veren herhangi bir husus hakkında bilgim olmadığını beyan ederim. (Bartın 19.01.2024)

Gökhan ARSLAN
Yapı İşleri ve Teknik Daire Başkanı