



T.C.
BARTIN ÜNİVERSİTESİ
YAPI İŞLERİ VE TEKNİK DAİRE BAŞKANLIĞI
2022 YILI
BİRİM FAALİYET RAPORU

İÇİNDEKİLER

SUNUŞ.....	3
I)GENEL BİLGİLER.....	4
A)Misyon/Vizyon.....	4
B) Yetki, Görev ve Sorumluluklar.....	4
C)Birime İlişkin Bilgiler.....	6
1.Fiziksel Yapı.....	6
2.Örgüt Yapısı.....	6
3.Bilgi ve Teknolojik Kaynaklar.....	7
4.İnsan Kaynakları.....	8
5.Sunulan Hizmetler.....	10
6.Yönetim ve İç Kontrol Sistemi.....	13
II)AMAÇ ve HEDEFLER.....	14
A)Birim Amaç ve Hedefleri.....	14
III)FAALİYETE İLİŞKİN BİLGİ VE DEĞERLENDİRMELER.....	14
A)Fiziksel Kaynaklar.....	14
B)Mali Bilgiler.....	19
C)Performans Bilgileri.....	22
IV)KURUMSAL DEĞERLENDİRME.....	39
A)Üstünlükler.....	39
B)Zayıflıklar	39
C)Değerlendirme	39
İÇ KONTROL BEYANI.....	40

SUNUŞ

Yapı İşleri ve Teknik Daire Başkanlığımız; Üniversitemiz bina ve tesislerinin projelerini, ihale dosyalarını, yapı ile ilgili ihaleleri, Üniversitemiz için kamulaştırma çalışmalarını, yerleşke peyzaj planlarını, eskiyen binaların bakım ve onarım işlerini yapar ve bu bağlamda inşaatları kontrol ederek, tamamlanan inşaatları teslim alır.

Başkanlığımızca yatırım bakım-onarım programına alınmış olan projelerin tesis ve tevsi işlerinin keşif, ihale, inşaat ve kesin hesap hizmetlerinin programlarına uygun olarak yürütülmesini izlemek, sonuçlandırmak ve işletmeye alınması sağlamak Başkanlığımızın en önemli görevini oluşturmaktadır.

5018 sayılı Kamu Mali Yönetimi ve Kontrol Kanununun 41. Maddesi uyarınca hesap verme sorumluluğu çerçevesinde, Yapı İşleri ve Teknik Daire Başkanlığımızca 2021 yılında yürüttüğümüz çalışmalara ait 2022 Mali yılı Birim Faaliyet Raporu kamuoyuna sunulmaktadır.

2022 yılındaki çalışmalarımızda mesai saati gözetmeksizin ve faaliyetlerin gerçekleştirilmesinde bizleri yönlendiren ve cesaretlendiren başta Sayın Rektörümüz olmak üzere Sayın Rektör Yardımcılarımız, Sayın Genel Sekreterimize teşekkürlerimi ifade etmek istiyorum.

Gökhan ARSLAN
Yapı İşleri ve Teknik Daire Başkan V.

D) GENEL BİLGİLER

A)MİSYON/VİZYON

Misyonumuz;

Üniversitemizde toplumsal gelişmenin sağlanması amacıyla; algılama ve sorun çözme yeteneği gelişmiş, Atatürk ilkelerine bağlı, özgürlükçü, milli ve manevi değerleri özümsemiş, yeni fikirlere açık, kişisel sorumluluk duygusuna sahip, çağdaş uygarlığa katkıda bulunabilen, bilim ve teknoloji kullanımına ve üretimine yatkın, sanata değer veren, beceri düzeyi yüksek, üretken ve yaratıcı bilgi çağı insanı yetiştirilmesi için Ülkemizin ekonomik koşullarını göz önünde bulundurarak dünyadaki gelişmeleri en verimli şekilde değerlendirip, Üniversitemizin üretkenliğini ve toplumsal hizmetlerini arttırarak sürdürmesini sağlayabilecek her türlü teknik destek hizmeti vermeyi görev edinmiştir.

Vizyonumuz;

Üniversitemizin ihtiyaçları ve vizyonu doğrultusunda, tüm birimlerin ihtiyacı olan yapılaşmayı, altyapıyı, teknolojiyi, konforu, estetiği, donanımı ve teknik desteği sağlayabilmek, tüm dünyadaki ve ülkemizdeki gelişmeleri yakından takip ederek Üniversitemizi ve dolayısıyla Ülkemizi geleceğe en iyi, en doğru, en ekonomik şekilde hazırlayabilmek, tüm paydaşlarımızın güvenini kazanıp mutluluğunu arttırmak ve Üniversitemizi Ulusal ve uluslar arası ölçekte bir üniversite konumuna getirmektir.

B) YETKİ, GÖREV VE SORUMLULUKLAR

B.1) Yetki

Harcama yetkilisi ve gerçekleştirme görevlileri yetkilerini 5018 sayılı Kamu Mali Yönetimi ve Kontrol Kanununun 31. Maddesinden almaktadır.

B.2) Görev

- Kurumun işleyişi ve gelecekte var olması için Yapı İşleri ve Teknik Daire Başkanlığı olarak görevimiz;
- Gerekli her türlü, yapı, tesis, onarım, bakım, imalat, etüt, proje, keşif, ihale ve denetleme işlerini; Kamu İhale Kanunu, ilgili yönetmelik ve mevzuat hükümleri doğrultusunda yapmak ve yaptırmak,
- Bina ve tesislerin projelerini yapmak, ihale işlem dosyalarını hazırlamak, ihaleleri yürütmek ve sonuçlandırmak, Bakım ve onarımla ilgili ihaleleri yürütmek, bakım ve onarım işlerini yapmak,
- Yapım ihalelerini yürütmek, Arazi ve inşaatları kontrol etmek ve teslim almak,

- Yapı İşleri ve Teknik Daire Başkanlığımız, mevcut yasa ve yönetmelikler çerçevesinde bilimsel ve teknolojik bir yapılanma hizmeti sunmaya çalışmaktadır.Bu bağlamda;
 - ✓ Başkanlığımızın yıllık yatırım programını hazırlamak
 - ✓ Üniversitemizin bu konudaki önceliklerini ve ihtiyaçlarını tespit ederek üst makamlara bildirmek
 - ✓ Başkanlığımızın yatırım programına yönelik yatırım bütçesini hazırlamak
 - ✓ İhtiyaçlara göre projeler arasında ödenek aktarımının yapılmasını sağlamak
 - ✓ Mali yıl içerisinde yatırımların ve ihalelerin kesin hesaplarını yürütmek
- Kalorifer, kazan dairesi, soğuk oda, jeneratör havalandırma sistemleri ile telefon santrali, çevre düzenleme, araç işletme ve asansörlerin işletilmesini sağlamak, bakımını ve onarımlarını ile benzer işleri yürütmek,
- Gelişim planı doğrultusunda yapılması planlanan bina ve tesisleri projelendirmek, fizibilite raporlarını hazırlamak, yapım ihalelerini gerçekleştirmek,
- Yatırım programında yer alan ihalesi yapılacak işlerle diğer lokal işlerin projelerini hazırlamak ve hazırlatmak,
- İhale ve Kabul komisyonlarını oluşturmak,
- İhalesi yapılan işlerin kontrol ve denetimini yapmak,hak edişleri düzenlemek,bitenleri teslim almak,kabul işlemleri tamamlanmış olan bina ve tesisleri ilgili birim hizmetine sokmak,
- Üniversitemizin ihtiyacı olan makine ve teçhizat alımları ile ilgili teknik şartnameleri düzenlemek,
- Üniversitemiz yerleşkelerine ait arazilerin kamulaştırma çalışmalarını yürütmek,
- Yerleşke peyzaj planlamalarını hazırlayıp zemine uygulamak,
- Arazinin halihazır haritalarını yapmak.

B.3) Sorumluluk

Harcama Yetkilileri, harcama talimatlarının bütçe yetki ve esaslarına, kanun, tüzük ve yönetmelikler ile diğer mevzuatlara uygun olmasından, ödeneklerin etkili, ekonomik ve verimli kullanılmasından ve 5018 sayılı Kamu Mali Yönetimi ve Kontrol Kanununu çerçevesinde yapmakla mükellef oldukları hususlarından sorumludurlar.

C) BİRİME İLİŞKİN BİLGİLER

1. FİZİKSEL YAPI

Daire Başkanlığımız; Toplam **6686 m²**'lik oturma alanı olan **16.777 m²** kullanım alanına sahip Spor Bilimleri Fakültesi Binası Kutlubeyyazıcılar Yerleşkesindeki binada hizmet vermektedir.

2. ÖRGÜT YAPISI

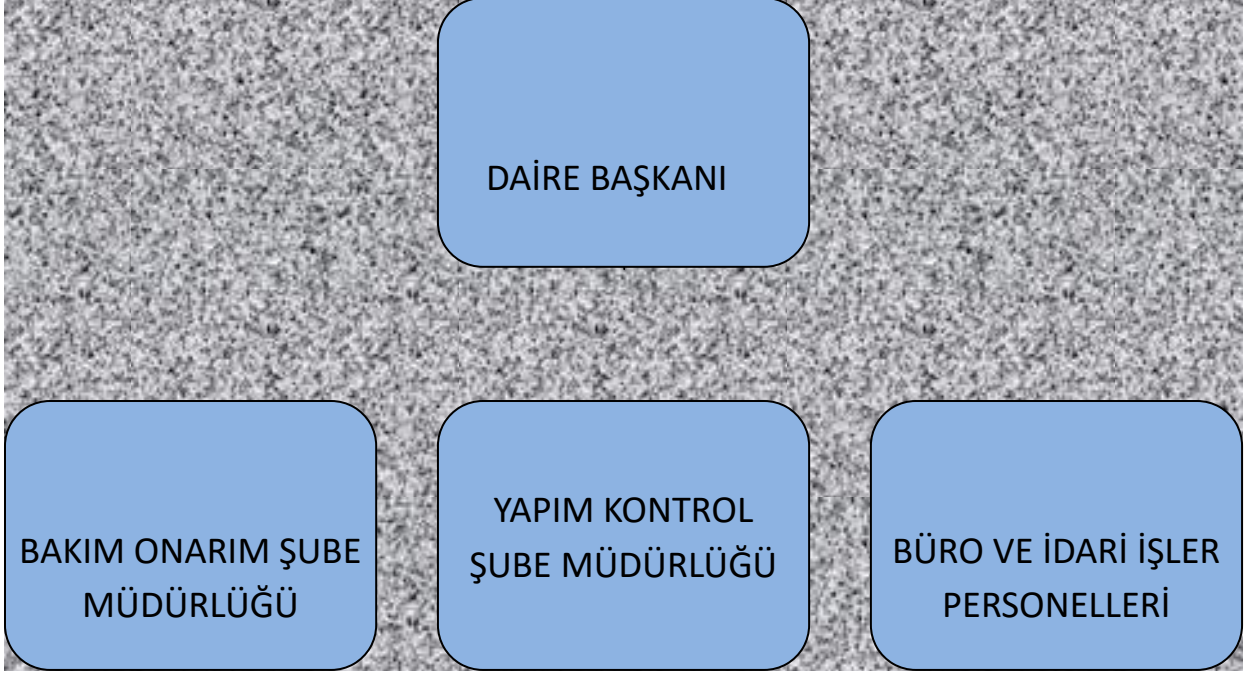

3.BİLGİ VE TEKNOLOJİK KAYNAKLAR

3.1-Yazılım

- AMP Hakediş ve Yaklaşık Maliyet Programı
- OSKA yazılım

3.2-Bilgisayarlar

Cinsi	Adet
Masaüstü Bilgisayar	35
Taşınabilir Bilgisayar	3
TOPLAM	38

3.3 Diğer Bilgi ve Teknolojik Kaynaklar

Cinsi	Adet
Fotokopi Makinesi	1
Yazıcı	12
Tarayıcı	3
Fotoğraf Makinesi	3
Telefon	12
Projeksiyon	1
Kamera	1
Mesafe ölçer	3
JENERATÖR	3
TOPLAM	39

4.İNSAN KAYNAKLARI

4.1-Personel Dağılımı

HİZMET SINIFLANDIRMASI	SAYI
G.İ.H.S	4
T.H.S	26
Y.H.S	1
TOPLAM	31

4.2-İdari Personel

PERSONEL SAYISI	
ÜNVANI	SAYI
Daire başkanı	1
Şube müdürü	1
Şef	-
Mühendis	8
Mimar	1
Bilgisayar işletmeni	3
Memur	-
Tekniker	8
Teknisyen	8
Kaloriferci	1
TOPLAM	31

2022 YILINDA AYRILAN PERSONEL

HİZMET SINIFLANDIRMASI	AYRILAN PERSONEL	
	EMEKLİ	NAKLEN
G.İ.H.S	-	-
T.H.S	-	1
TOPLAM	-	1

2022 YILINDA GELEN PERSONEL

HİZMET SINIFLANDIRMASI	GELEN PERSONEL	
	ATAMA	GÖREVDE YÜKSELME
G.İ.H.S	-	-
T.H.S	-	-
Y.H.S	-	-
TOPLAM	-	-

4.2.1-İdari Personelin Eğitim Durumu

EĞİTİM DURUMU					
	İLKÖĞRETİM	LİSE	ÖN LİSANS	LİSANS	YÜKSEK LİSANS ve DOKTORA
KİŞİ SAYISI	*	*	11	17	3
YÜZDE	*	*	%35	%56	%9

4.2.2-İdari Personelin Cinsiyet İtibariyle Dağılımı

Cinsiyet	Bayan	Bay
Kişi Sayısı	6	25
Yüzde	%19	%81

5.SUNULAN HİZMETLER (Bakım-Onarım)

İhaleyi Alan Firmanın Adı	MERSİS No	Başlangıç Tarihi	Bitiş Tarihi	
Kutlubey Kampüsündeki Binaların Doğalgaz Servis Kutusundan İtibaren Brülöre Kadar Doğalgaz Kaçaklarının Giderilmesi İçin Bütün Dişli Bağlantıların Sökülüp Bakım Onarımlarının Yapılması İşi	KADİR YENİAYDIN	44903023544	14-02-2022	15-02-2022
Kutlubey Yerleşkesi Hurda Deposu Yapım İşi	HİDAYET AYDENİZ	46744944620	08-04-2022	07-05-2022
A.Y. İMİD Depo İçine Alçıpan Duvar Yapım ve Muhtelif Bakım Bakım Onarım	CELİL KARA	64387356990	17-05-2022	15-06-2022
SHMY Saç Bakımı ve Güzellik Hizmetleri Bölümüne ait Lab.daki Zemine Epoksi Zemin Kaplama İşi	ÖZDEMİR ENJEKSİYON İNŞAAT TAAHHÜT SANAYİ VE TİCARET LİMİTED ŞİRKETİ	6810614558	09-05-2022	28-05-2022
Spor Bilimleri Fakültesi Muhtelif Yerlerdeki Seramik Çatlak, Kırık Ve Derzlerin Onarımı ile Oturmadan Kaynaklı Silikon Cephe Camlarının Tadilatlarının Yapılması İşi	İSMET SUKAS	25190457946	08/08/2022	17/08/2022
Kütüphane Binası ve Eğitim Fakültesi Havalandırma Cihazlarının Bakım Onarımı	ENES YİRMİLİ	17668659020	06/09/2022	08/09/2022
Kutlubey Ağdacı Yerleşkesi ve Topalalı Su Kuyusu tesisat ve bakım onarım işi	HASAN KASAPOĞLU	50047834854	22/08/2022	29/08/2022
Kutlubey Kampüsü Alanındaki Arıtma Tesisinin 2022 Yılı	Kar-Çed Dan.Müh.Mad.Tur.İnş.San. Ve Tic.Ltd.Şti.	4990414860	14/02/2022	31/12/2022

Çevre Danışmanlık Hizmetinin Alınması İşİ				
Kutlubey Kampüsü alanındaki Arıtma Tesisinin 2022 Yılı Ölçüm ve Çıkış Suyu Analizlerinin Yapıtırılması Hizmeti Alınması İşİ	Segal Çevre Ölçüm ve Analiz Lab. Müh. Müş. Proje Hiz. San. Tic. Ltd. Şti.	0080760582	03/01/2022	31/12/2022
Bartın Üniversitesi Kırmızı ve Sarı etiket Alınan Asansörlerin Yeşil Etikete Çevrilmesi İçin Asansörlerde Yapılması Gereken Tadilat İşleri	ETC LİFT ASANSÖR MÜH. İNŞ. SAN. VE TİC. LTD. ŞTİ.		1.11.2022	20.11.2022
Medikososyal Birimine Alçıpan Bölme duvar işi ve diğer muhtelif işler	HİDAYET AYDENİZ	46744944620	10.11.2022	14.11.2022
Ağdacı Kampüsü Su Hattının Acilen Onarımı İçin Tesisat Malzemesi Alımı	BANKOĞLU TİCARET NAKLİYAT İNŞAAT TAAHHÜT İTHALAT İHRACAT SANAYİ LİMİTED ŞİRKETİ		*	02/12/2022
AR-GE Pazarında Elektrik Tesisatında Kullanılmak Üzere 12 Kalem Elektrik Malzemesi Alımı	Kalaycıoğlu Elektrik		*	02/12/2022
Kutlubey Yerleşkesi ve Ulus MYO'da Bulunan Tüm Binaların Çatı Olukları ve Giderlerinin Bakım Onarımının Yapılması İşİ	Özdemir Enjeksiyon	6810614558	15.11.2022	24.11.2022
Spor Bilimleri Fakültesi Bocce Sahası, Duvar Boya ve Elektrik İşlerinin Yapılması ile Kurucaşile Meslek Yüksek Okulu Binasının Çatısının Güçlendirilmesi ve Olukların Bakımının Yapılması İşİ	Özdemir Enjeksiyon	6810614558	14.12.2022	23.12.2022
Bartın Üniversitesi Kutlubey Kampüsü	1461 YAPI GRUP İNŞAAT SANAYİ TİCARET	1150814289	29.11.2022	8.12.2022

Durak Altyapı Bakım Onarım İşi	LİMİTEDŞİRKETİ			
2022 Kutlubey Yerleşkesi Muhtelif Yerlerde Bozulan Parke ve Yol ve Kaldırımların Onarılması ve Su Hattının Çekilmesi İşi	ÇELİK ASLAN İNŞAAT TAAHHÜT HAFRIYAT NAKLİYAT TURİZM SANAYİ VE TİCARET LİMİTED ŞİRKETİ	2350597624	21.09.2022	20.10.2022
Üniversitemiz Kutlubey Yerleşkesinde Mevcut Binalara Ait Yangın Algılama Sistemlerinin Bakımlarının Yapılması İşi	Nos Otomasyon	28295579568	30.11.2022	31.12.2022
Mehmet Akif Ersoy Dersliği ve Yemekhane Binası Mutfak Kısımındaki Doğalgaz Tesisatındaki Kaçakların Giderilerek Tamiratının Yapılması İşi	Atom Enerji	44903023544	21.12.2022	23.12.2022
İnşaat Malzemesi Alımı	Tekno-Mar	18445037406	*	19.12.2022

6.YÖNETİM VE İÇ KONTROL SİSTEMİ

Üniversitemiz Yatırım Programında yer alan her proje için tahsis edilen yıl ödeneği yılın başında belli olur ve yılı Bütçe Kanununda yayınlanır.

Başkanlığımız dahilinde yapım şube müdürü bulunmadığından Gerçekleştirme Görevlisi Daire Başkanı tarafından mühendis kadrosunda yer olan personellerden biri ve Bakım Onarım biriminden şube müdürü görevlendirilmiştir. Ayrıca personel maaşlarını yapmak için Maaş Mutemeti ve ödemelerin takibini yürütmek için Harcama Yetkilisi Mutemeti olmak üzere iki adet Mutemet görevlendirilmiştir.

II.AMAÇ VE HEDEFLER

A-Birim Amaç ve Hedefleri

STRATEJİK AMAÇLAR	STRATEJİK HEDEFLER
Stratejik Amaç-1: Öğrenci Merkezli Eğitimle Öğrenci Başarısını Arttırmak	PG1.1.2. Eğitim amaçlı mekânların toplam büyüklüğü (m2) Faaliyet-1 : Fiziki mekan ve eğitim araç –gereç ihtiyacının giderilmesinde etkin ve katılımcı bir yatırım politikası izlenecektir. PG1.5.1. Engelli öğrencilerin fiziksel, eğitimsel ve sosyal alanlardaki erişilebilirliği arttırılacaktır. Faaliyet-2 : Engelli bireylerin ihtiyaçları doğrultusunda üniversite içerisindeki fiziksel ve eğitim erişilebilirliği arttırılacaktır
Stratejik Amaç-2: Bilimsel Araştırma ve Yayın Faaliyetlerini Nitelik ve Nicelik Yönünden Geliştirmek	PG2.1.1. Araştırma amaçlı mekânların toplam büyüklüğü (m2) Faaliyet-3 : Araştırmaya yönelik fiziksel altyapı ve donanım için planlama yapılması ve finansal kaynak planlanması .
Stratejik Amaç-3: Katılımcı Yönetim ve Organizasyon Yapısı ile Kurum Kültürünü Geliştirmek	PG5.2.1. Akademik ve idari personel başına düşen ofis alanı (m2) Faaliyet-3 : Üniversite personelinin kullanımına sunulan ofis, lojman, spor ve sosyal tesis gibi mekânların arttırılmasına öncelik verilecektir.

III.FAALİYETLERE İLİŞKİN BİLGİ VE DEĞERLENDİRMELER

A.FİZİKSEL KAYNAKLAR

A.1) Ağdacı Yerleşkesi

Üniversitemiz merkez yerleşkesi, Bartın şehir merkezine 5 km uzaklıkta Ağdacı Mahallesi'nde Hazineye ait 87.520,00 m² lik alana sahiptir.

1-AĞDACI YERLEŞKESİ	Taban Alanı	Bina Alanı
Rektörlük Binası	398	1.555
Atölye ve Marangozhane	303	320
Orman Fakültesi Binası	3.155	11.400
MYO Binası	1.150	5.185
Sağlık Bilimleri Fakültesi Binası	914	3.730
Prefabrik Laboratuvar Binası	120	120
Yemekhane ve Mediko Sosyal Binası	784	1.725
Kütüphane Binası	1.074	3.235
Lojmanlar (2*12 Daire)	558	3.348
Kampüs Ana Giriş Kapısı ve Danışma	90	90
Trafo ve Jeneratör Binası	85	85
Isı Merkezi	294	340
Atık Su Arıtma Tesisi	283	283
Kapalı Spor Salonu	1.090	1.200
Kapalı Spor Salonu (Brandalı)	540	540
Açık Spor Alanları Toplamı	9.818	-
Yunus Emre Dersliği	1.105	1.105
Kreş Binası	302	302
Yahya Kemal Beyatlı Dersliği	605	605
Kapalı Alanlar Toplamı	22.668	35.168
Açık Alanlar Toplamı	64.852	
TOPLAM YERLEŞKE ALANI	87.520	

3-MESLEK YÜKSEK OKULU ULUS YERLEŞKESİ	Taban Alanı	Bina Alanı
---------------------------------------	-------------	------------

MYO Binası	992	2758
Atölyeler	429	429
Giriş Kapısı	25	25
Kapalı Alanlar Toplamı	1446	3212
Açık Alanlar Toplamı	3.951	
TOPLAM YERLEŞKE ALANI	5.397	
4-MESLEK YÜKSEK OKULU KURUCAŞİLE YERLEŞKESİ	Taban Alanı	Bina Alanı
MYO Binası	338	1391
Kapalı Alanlar Toplamı	338	1391
Açık Alanlar Toplamı	180	
TOPLAM YERLEŞKE ALANI	518	
5-TÜRBEYANI Lojmanlar	Taban Alanı	Bina Alanı
Lojman Binası		729

A.2) Kutlubey Yerleşkesi

- Kutlubey Yerleşkemiz şehir merkezine 13 km uzaklıktaki Kutlubeyyazıcılar ve Esenyurt Köyleri sınırları içerisinde kalan Kutlubey Yerleşkesi 1.090.699,72 m2 lik alana sahiptir.
- Kutlubey Yerleşkesinde Merkezi Laboratuvar Binası ve Sayısal Derslik Binası 2013 yılında tamamlanmasıyla Mühendislik Fakültesi 2014-2015 akademik yılında eğitim-öğretim faaliyetlerine başlamıştır.
- Merkezi Sözel Derslik Binası ve İdari Binaların tamamlanmasıyla Kutlubey Yerleşkesinde Fen Fakültesi ile Edebiyat Fakültesi 2016-2017 akademik yılında eğitim-öğretim faaliyetlerine başlamıştır.
- 2015 Yılı 1 Blok (24 Daire (3+1), 6 Daire (1+1)) Lojman Binası ve Altyapı Yapım İşi 2017 yılında tamamlanmıştır.
- Bartın Üniversitesi Kutlubey Yerleşkesi Giriş Kapısı, Yolu ve Peyzajı Yapım İşi 2017 yılında tamamlanmıştır.
- 2017-2018 akademik yılında da Eğitim Fakültesi ile İslami İlimler Fakültesi eğitim-öğretim faaliyetlerine başlamıştır.

- Bartın Üniversitesi Kapalı Spor Salonu ve Beden Eğitimi Spor Yüksekokulu ve Açık Spor Sahaları Yapımı 2018 yılında tamamlanmış olup, eğitim-öğretim faaliyetlerine başlamıştır.
- Kütüphane Binası ve Öğrenci Yaşam Merkezi 2020 yılında tamamlanmıştır.
- Derslik Binası 2020 yılında tamamlanmıştır.
- Engelsiz Yaşam Alanı Binası 2021 yılında tamamlanmıştır.
- Rektörlük İkmal İnşaatı Yapım İşİ 2022 yılında tamamlanmıştır.

2-KUTLUBEY YERLEŞKESİ

Taban Alanı

Bina Alanı

	Taban Alanı	Bina Alanı
Mühendislik Fakültesi + Fen Fakültesi İdari Binası	1.522	8.245
Edebiyat Fakültesi ve İslami İlimler Fakültesi	1.522	9.518
Mimar Sinan Dersliği (Sayısal Derslik)	2.349	7.652
Mehmet Akif Ersoy Dersliği (Sözel Derslik)	2.810	11.062
Kapalı spor Salonu ve Spor Bilimleri Fakültesi Binası	6.686	16.777
İİBF, Eğitim Fakültesi ve Lisansüstü Eğitim Binası	5.088	18.968
Kütüphane Binası	3.624	10.599
Personel ve Öğrenci Yemekhanesi	3.626	8.478
Rektörlük Binası	2.030	11.137
Merkezi Araştırma Laboratuvarı	283	1.702
Yapı İşleri ve Teknik Dairesi Başkanlığı	193	545
Engelsiz Yaşam Alanı	1.509	3.085
Öğrenci Yaşam Merkezi	2.387	2.387
Lojmanlar	595	4.744
Trafo ve Dağıtım Merkezi	630	630
Kampüs Ana Giriş Kapısı	30	135
Açık Spor Sahaları	3.584	-
Kapalı Alanlar Toplamı	38.468	115.664
Açık Alanlar Toplamı	1.052.231	
TOPLAM YERLEŞKE ALANI	1.090.699	

Yapımı Devam Eden Binalarımız

KUTLUBEY YERLEŞKESİ (DEVAM EDEN İŞLER)	Taban Alanı	Bina Alanı
Laboratuvar Binası	4.160	14.332
Kapalı Alanlar Toplamı	2.210.413	164.296

BARTIN ÜNİVERSİTESİ KUTLUBEY YERLEŞKESİ GÖRÜNÜMÜ



B.MALİ BİLGİLER

B.1)BÜTÇE GİDERLERİ

Tertip No.	Tertip Adı	KBÖ	Eklenen	Ödenek Tutarı	Harcanan	Toplam Kalan
98.900.9004.5271-0488.0008-02-03.05	Hizmet alımları	7.000,00 ₺	93.845,00 ₺	100.845,00 ₺	98.726,25 ₺	2.118,75 ₺
98.900.9004.5271-0488.0008-02-03.02	Tüketime Yönelik Mal ve Malzeme Alımları	24000,00 ₺	0,00 ₺	22.000,00 ₺	23.955,36 ₺	44,64 ₺
98.900.9004.0-0488.0008-02-03.03.10/20	Yolluklar	4.000,00 ₺	-2.659,00 ₺	4.000,00 ₺	1.341,00 ₺	0,00 ₺
98.900.9004.0-0488.0008-02-03.08	Gayrimenkul Mal Bakım Ve Onarım Giderleri	25.000,00 ₺	0,00 ₺	25.000,00 ₺	24.780,00 ₺	220,00 ₺
62.239.756.8664-0488.0008-02-06.07	Bakım - Onarım	1.000.000,00 ₺	5.650.000,00 ₺	6.650.000,00 ₺	6.343.826,50 ₺	306.173,50 ₺
	Engellilerin Erişebilirliğinin Sağlanması	600.000,00 ₺	400.000,00 ₺	1.000.000,00 ₺	940.133,19 ₺	59.866,81 ₺

98.900.9005.14349-0488.0008-02-06.05	Çeşitli İşlerin Etüd Projesi (a)	0,00 ₺	0,00 ₺	0,00 ₺	0,00 ₺	0,00 ₺
62.239.756.12356-0488.0008-02-06.05	Çeşitli İşlerin Etüd Projesi	100.000,00 ₺	0,00 ₺	100.000,00 ₺	64.900,00 ₺	35.100,00 ₺
62.239.756.5251-0488.0008-02-03.05	Hizmet alımları	24.000,00 ₺	5.750,00 ₺	29.750,00 ₺	29.746,34 ₺	3,66 ₺
62.239.756.5251-0488.0008-02-03.02	Tüketime Yönelik Mal ve Malzeme Alımları (1. öğrt.)	120.000,00 ₺	0,00 ₺	119.755,15 ₺	49.975,90 ₺	244,85 ₺
62.239.756.5251-0488.0008-02-03.07	Menkul Mal, Gayrimaddi Hak Alım, Bakım Ve Onarım Giderleri	50.000,00 ₺	22.050,00 ₺	72.050,00 ₺	61.408,24 ₺	10.641,76 ₺
62.239.756.5251-0488.0008-02-03.08	Gayrimenkul Mal Bakım Ve Onarım Giderleri	78.000,00 ₺	86.030,00 ₺	112.000,00 ₺	109.622,00 ₺	2.378,00 ₺
62.239.756.8833-0488.0008-02-06.05	Laboratuvar Binası Yapımı	28.750.000,00 ₺	-10.834.100,00 ₺	17.915.900,00 ₺	237.287,58 ₺	17.678.612,42 ₺

62.239.756.8831-0488.0008-02-06.05	Rektörlük Binası Yapımı	6.800.000,00 ₺	7.300.000,00 ₺	14.100.000,00 ₺	13.057.835,53 ₺	1.042.164,47 ₺
62.239.756.14061.48 8.8.02.06.05	Yerleşke Altyapısı	1.000.000,00 ₺	1.900.000,00 ₺	2.900.000,00 ₺	2.881.211,19 ₺	18.788,81 ₺
62.239.756.8681-0488.0008-02-06.05	Derslik Binası (Kesin Hesap)	221.862,00 ₺	221.862,00	221.862,00	221.862,00	0,00₺

TERTİP	KBÖ	HARCANAN	KALAN	EKLENEN/DÜŞÜLEN
98.900.9004.5271.48 8.8.02.01.01	4.724.915,00	4.724.914,69	0,31	
98.900.9004.5271.48 8.8.02.02.01	687.367,00	687.366,54	0,46	

C)PERFORMANS BİLGİLERİ

C.1) 2022 Yılında Yapılan İhaleler

İşin Adı	Sözleşme Bedeli (KDV Hariç)	Bitiş Tarihi
Bartın Üniversitesi Kutlubey Kampüsü, Ağdacı Kampüsü ve Ulus MYO' da Bulunan Asansörlerin 2022 Yılı İçin 12 Aylık Periyodik Asansör Bakım ve Onarımlarının Yapılması İşi	41.376,00 TL	31.12.2022
Bartın Üniversitesi Kutlubey Kampüsü, Ağdacı Kampüsü ve Ulus MYO da Bulunan 10 Adet Jeneratörün 2022 Yılı İçin 12 Aylık Periyodik ve Yağlı Bakım ve Onarım İşi	85.600,00 TL	31.12.2022
Bartın Üniversitesi Kutlubey Yerleşkesi Rektörlük Binası ve İktisadi ve İdari Bilimler Fakültesi Karşısı Parke Yapım İşi	618.400,00 TL	7.10.2022

Bartın Üniversitesi Ağdacı Yerleşkesi Orman Fakültesi Binasına Engelli Asansörü Yapılması İşi	740.000,00 TL	29.11.2022
Bartın Üniversitesi Kutlubey Yerleşkesinde Kamulaştırmayla Alınan Konutun Tadilatı İşi	1.899.961,00 TL	15.12.2022
Bartın Üniversitesi Engelsiz Yaşam Alanı Rezerve Alanların Faaliyete Geçirilmesi İş	2.179.961,00	30.12.2022
Bartın Üniversitesi Engelsiz Yaşam Alanına Enerji Getirme, Trafo Postası, Jeneratör Tesisi ve Gölet Alanına Aydınlatma Yapılması İşi	1.587.000,00	31.12.2022

C.2) Engelli Bireyler İçin Yapılan Düzenlemeler

2022 Yılında Düzenleme Yapılan Alan	RAMPA SAYISI	ASANSÖR SAYISI	ENGELLİ WC SAYISI	ENGELLİ OTOPARK SAYISI	
EĞİTİM FAKÜLTESİ	4	5	4	2	<ul style="list-style-type: none">• Hissedilebilir yüzey uygulaması,• Braille ve Latin alfabeli, kabartmalı küpeşte bilgilendirme aparatı yapılması,• Kaydırmaz bant uygulaması,• Braille ve Latin alfabeli kapı isimlikleri,• Braille ve Latin alfabeli ayaklı kat haritaları,• Yönlendirme levhaları• Engelli otoparkı
İKTİSADİ VE İDARİ BİLİMLER FAKÜLTESİ	4	5	4	2	<ul style="list-style-type: none">• Hissedilebilir yüzey uygulaması,• Braille ve Latin alfabeli, kabartmalı küpeşte bilgilendirme aparatı yapılması,• Kaydırmaz bant uygulaması,• Braille ve Latin alfabeli kapı isimlikleri,

					<ul style="list-style-type: none"> • Braille ve Latin alfabeli ayaklı kat haritaları, • Yönlendirme levhaları • Engelli otoparkı
LİSANSÜSTÜ EĞİTİM ENSTİTÜSÜ	4	5	4	2	<ul style="list-style-type: none"> • Hissedilebilir yüzey uygulaması, • Braille ve Latin alfabeli, kabartmalı küpeşte bilgilendirme aparatı yapılması, • Kaydırmaz bant uygulaması, • Braille ve Latin alfabeli kapı isimlikleri, • Braille ve Latin alfabeli ayaklı kat haritaları, • Yönlendirme levhaları • Engelli otoparkı
MİMAR SİNAN DERSLİĞİ	2	2	6	1	<ul style="list-style-type: none"> • Hissedilebilir yüzey uygulaması, • Braille ve Latin alfabeli, kabartmalı küpeşte bilgilendirme aparatı yapılması, • Kaydırmaz bant uygulaması, • Braille ve Latin alfabeli

					kapı isimlikleri, • Braille ve Latin alfabeli ayaklı kat haritaları, • Yönlendirme levhaları • Engelli otoparkı
MEHMET ÂKİF ERSOY DERSLİĞİ	1	2	5	1	• Hissedilebilir yüzey uygulaması, • Braille ve Latin alfabeli, kabartmalı küpeşte bilgilendirme aparatı yapılması, • Braille ve Latin alfabeli kapı isimlikleri, • Braille ve Latin alfabeli ayaklı kat haritaları, • Yönlendirme levhaları
SPOR BİLİMLERİ FAKÜLTESİ	- (HEMZEMİN GİRİŞ)	3	9	5	• Braille ve Latin alfabeli, kabartmalı küpeşte bilgilendirme aparatı yapılması, • Braille ve Latin alfabeli kapı isimlikleri, • Yönlendirme levhaları • Kaydırmaz bant uygulaması
ÖĞRENCİ YAŞAM MERKEZİ	4	- (TEK KATLI)	1	1	• Hissedilebilir yüzey uygulaması, • Engelli otoparkı

YEMEKHANE BİNASI (KUTLUBEY YERLEŞKESİ)	2	3	4	-	<ul style="list-style-type: none"> • Braille ve Latin alfabeli, kabartmalı küpeşte bilgilendirme aparatı yapılması, • Kaydırmaz bant uygulaması
EDEBİYAT FAKÜLTESİ	1	3	6	2	<ul style="list-style-type: none"> • Braille ve Latin alfabeli, kabartmalı küpeşte bilgilendirme aparatı yapılması, • Braille ve Latin alfabeli kapı isimlikleri, • Yönlendirme levhaları • Engelli otoparkı
İSLAMİ İLİMLER FAKÜLTESİ	1	3	6	2	<ul style="list-style-type: none"> • Braille ve Latin alfabeli, kabartmalı küpeşte bilgilendirme aparatı yapılması, • Braille ve Latin alfabeli kapı isimlikleri, • Yönlendirme levhaları • Engelli otoparkı
MÜHENDİSLİK FAKÜLTESİ	1	3	5	2	<ul style="list-style-type: none"> • Braille ve Latin alfabeli, kabartmalı küpeşte bilgilendirme aparatı yapılması, • Braille ve Latin alfabeli kapı isimlikleri, • Yönlendirme levhaları • Engelli otoparkı
FEN FAKÜLTESİ	1	3	5	2	<ul style="list-style-type: none"> • Braille ve Latin alfabeli,

					<p>kabartmalı küpeşte bilgilendirme aparatı yapılması,</p> <ul style="list-style-type: none"> • Braille ve Latin alfabeli kapı isimlikleri, • Yönlendirme levhaları • Engelli otoparkı
MESLEK YÜKSEKOKULU	3	-	1	1	<ul style="list-style-type: none"> • Engelli rampası uygulaması, • Engelli otoparkı • Kaydırmaz bant uygulaması
SAĞLIK HİZMETLERİ YÜKSEKOKULU	3	-	1	1	<ul style="list-style-type: none"> • Engelli rampası uygulaması, • Engelli otoparkı • Kaydırmaz bant uygulaması
ORMAN FAKÜLTESİ					<ul style="list-style-type: none"> • Engelli otoparkı • Kaydırmaz bant uygulaması • Asansör • Taşıma Platformu
REKTÖRLÜK BİNASI	1	1	1	1	<ul style="list-style-type: none"> • Engelli rampası uygulaması, • Engelli otoparkı • Kaydırmaz bant uygulaması

ÖĞRENCİ VE PERSONEL YEMEKHANESİ GENEL GÖRÜNÜŞ



MEHMET AKİF ERSOY DERSLİĞİ



EDEBİYAT FAKÜLTESİ İDARİ BİNA





DERSLİK BİNASI YAPIM İŞİ



LABORATUVAR BİNASI YAPIM İŞİ



KÜTÜPHANE BİNASI YAPIM İŞİ



ÖĐRENCİ YAŐAM MERKEZİ



REKTÖRLÜK BİNASI YAPIM İŞİ



ENGELSİZ YAŞAM ALANI



IV)KURUMSAL DEĞERLENDİRME

A) ÜSTÜNLÜKLER

- Üniversitemiz ilimizdeki önemli projelere ve yatırımlara imza atan, yatırımlarını kendi kaynaklarını kullanarak eğitim birimlerine dönüştüren ve ilimizde kalkınmasına
- yardımcı olan bir kurum olması,
- Personelin genç, dinamik, yeniliğe, katılıma ve takım çalışmasına açık ve özverili olması,
- Sınırlı sayıdaki teknik elemanlarımızın gayretli çalışmaları ile ortaya çıkartılan projeler başarımızın göstergesi durumundadır.
- Takım ruhu ve ekip çalışması yapılması,
- Kısa sürede ortaya çıkan güçlükleri hızlıca çözüme kavuşturma gayretinde olan personelin olması,
- Yapılan işlerimizin Yerleşke içerisinde olduğundan kontrollük işlemlerimizin yerinde takibinin yapılması,
- Genç ve dinamik bir ekibe sahip olmamız,
- Yapıcı bir yönetim anlayışının benimsenmiş olması,

B) ZAYIFLIKLAR

- Personelimizin genç ve meslekte yeni olması,
- Teşkilat şemamızda belirtilen müdürlüklerimizin oluşturulamaması.
- Mühendislik bilgisayar programlarımızın olmaması.

C) DEĞERLENDİRME

Bartın Üniversitesi Yapı İşleri ve Teknik Daire Başkanlığı olarak görev ve sorumluluklarımızı yerine getirmekteyiz. Mevcut bütçemiz ve personel kaynaklarını en iyi şekilde değerlendirerek, Üniversitemiz stratejik planları çerçevesinde yasalara ve ilgili mevzuatlara uygun olarak; bakım-onarım, yenileme ve yerleşke inşaları gibi sorumluluk alanımızdaki her konuda çalışmalarımızı kesintisiz biçimde tüm gücümüzle gerçekleştirmekteyiz.

İÇ KONTROL GÜVENCE BEYANI

Harcama yetkilisi olarak yetkim dahilinde;

Bu raporda yer alan bilgilerin güvenilir, tam ve doğru olduğunu beyan ederim.

Bu raporda açıklanan faaliyetler için idare bütçesinden harcama birimimize tahsis edilmiş kaynakların etkili, ekonomik ve verimli bir şekilde kullanıldığını, görev ve yetki alanım çerçevesinde iç kontrol sisteminin idari ve mali kaynaklar ile bunlara ilişkin işlemlerin yasallık ve düzenliliği hususunda yeterli güvenceyi sağladığımı ve harcama birimimizde süreç kontrolünün etkin olarak uygulandığını bildiririm.

Bu güvence, harcama yetkilisi olarak sahip olduğum bilgi ve değerlendirmeler, iç kontroller, iç denetçi raporları ile Sayıştay raporları gibi bilgim dahilindeki hususlara dayanmaktadır.

Burada raporlanmayan, idarenin menfaatlerine zarar veren herhangi bir husus hakkında bilgim olmadığını beyan ederim. (Bartın 12.01.2023)

Gökhan ARSLAN
Yapı İşleri ve Teknik Daire Başkan V.