



T.C.
BARTIN ÜNİVERSİTESİ
YAPI İŞLERİ VE TEKNİK DAİRE BAŞKANLIĞI
2021 YILI
BİRİM FAALİYET RAPORU

İÇİNDEKİLER

SUNUŞ.....	3
I)GENEL BİLGİLER.....	4
A)Miyon/Vizyon.....	4
B) Yetki, Görev ve Sorumluluklar.....	4
C)Birime İlişkin Bilgiler.....	6
1.Fiziksel Yapı.....	6
2.Örgüt Yapısı.....	7
3.Bilgi ve Teknolojik Kaynaklar.....	8
4.İnsan Kaynakları.....	9
5.Sunulan Hizmetler.....	11
6.Yönetim ve İç Kontrol Sistemi.....	12
II)AMAÇ ve HEDEFLER.....	12
A)Birim Amaç ve Hedefleri.....	12
III)FAALİYETE İLİŞKİN BİLGİ VE DEĞERLENDİRMELER.....	14
A)Fiziksel Kaynaklar.....	14
B)Mali Bilgiler.....	19
C)Performans Bilgileri.....	22
IV)KURUMSAL DEĞERLENDİRME.....	40
A)Üstünlükler.....	40
B)Zayıflıklar	40
C)Değerlendirme	40
İÇ KONTROL BEYANI.....	41

SUNUŞ

Yapı İşleri ve Teknik Daire Başkanlığımız; Üniversitemiz bina ve tesislerinin projelerini, ihale dosyalarını, yapı ile ilgili ihaleleri, Üniversitemiz için kamulaştırma çalışmalarını, kampüs peyzaj planlarını, eskiyen binaların bakım ve onarım işlerini yapar ve bu bağlamda inşaatları kontrol ederek, tamamlanan inşaatları teslim alır.

Başkanlığımızca yatırım bakım-onarım programına alınmış olan projelerin tesis ve tevsi işlerinin keşif, ihale, inşaat ve kesin hesap hizmetlerinin programlarına uygun olarak yürütülmesini izlemek, sonuçlandırmak ve işletmeye alınması sağlamak Başkanlığımızın en önemli görevini oluşturmaktadır.

5018 sayılı Kamu Mali Yönetimi ve Kontrol Kanununun 41. Maddesi uyarınca hesap verme sorumluluğu çerçevesinde, Yapı İşleri ve Teknik Daire Başkanlığımızca 2021 yılında yürüttüğümüz çalışmalara ait 2021 Mali yılı Birim Faaliyet Raporu kamuoyuna sunulmaktadır.

2021 yılındaki çalışmalarımızda mesai saati gözetmeksizin ve faaliyetlerin gerçekleştirilmesinde bizleri yönlendiren ve cesaretlendiren başta Sayın Rektörümüz olmak üzere Sayın Rektör Yardımcılarımız, Sayın Genel Sekreterimize teşekkürlerimi ifade etmek istiyorum.

Gökhan ARSLAN
Yapı İşleri ve Teknik Daire Başkan V.

D) GENEL BİLGİLER

A)MİSYON/VİZYON

Misyonumuz;

Üniversitemizde toplumsal gelişmenin sağlanması amacıyla; algılama ve sorun çözme yeteneği gelişmiş, Atatürk ilkelerine bağlı, özgürlükçü, milli ve manevi değerleri özümsemiş, yeni fikirlere açık, kişisel sorumluluk duygusuna sahip, çağdaş uygarlığa katkıda bulunabilen, bilim ve teknoloji kullanımına ve üretimine yatkın, sanata değer veren, beceri düzeyi yüksek, üretken ve yaratıcı bilgi çağı insanı yetiştirilmesi için Ülkemizin ekonomik koşullarını göz önünde bulundurarak dünyadaki gelişmeleri en verimli şekilde değerlendirip, Üniversitemizin üretkenliğini ve toplumsal hizmetlerini arttırarak sürdürmesini sağlayabilecek her türlü teknik destek hizmeti vermeyi görev edinmiştir.

Vizyonumuz;

Üniversitemizin ihtiyaçları ve vizyonu doğrultusunda, tüm birimlerin ihtiyacı olan yapılaşmayı, altyapıyı, teknolojiyi, konforu, estetiği, donanımı ve teknik desteği sağlayabilmek, tüm dünyadaki ve ülkemizdeki gelişmeleri yakından takip ederek Üniversitemizi ve dolayısıyla Ülkemizi geleceğe en iyi, en doğru, en ekonomik şekilde hazırlayabilmek, tüm paydaşlarımızın güvenini kazanıp mutluluğunu arttırmak ve Üniversitemizi Ulusal ve uluslar arası ölçekte bir üniversite konumuna getirmektir.

B) YETKİ, GÖREV VE SORUMLULUKLAR

B.1) Yetki

Harcama yetkilisi ve gerçekleştirme görevlileri yetkilerini 5018 sayılı Kamu Mali Yönetimi ve Kontrol Kanununun 31. Maddesinden almaktadır.

B.2) Görev

- Kurumun işleyişi ve gelecekte var olması için Yapı İşleri ve Teknik Daire Başkanlığı olarak görevimiz;
- Gerekli her türlü, yapı, tesis, onarım, bakım, imalat, etüt, proje, keşif, ihale ve denetleme işlerini; Kamu İhale Kanunu, ilgili yönetmelik ve mevzuat hükümleri doğrultusunda yapmak ve yaptırmak,

- Bina ve tesislerin projelerini yapmak, ihale işlem dosyalarını hazırlamak, ihaleleri yürütmek ve sonuçlandırmak, Bakım ve onarımla ilgili ihaleleri yürütmek, bakım ve onarım işlerini yapmak,
- Yapım ihalelerini yürütmek, Arazi ve inşaatları kontrol etmek ve teslim almak,
- Yapı İşleri ve Teknik Daire Başkanlığımız, mevcut yasa ve yönetmelikler çerçevesinde bilimsel ve teknolojik bir yapılanma hizmeti sunmaya çalışmaktadır.Bu bağlamda;
 - ✓ Başkanlığımızın yıllık yatırım programını hazırlamak
 - ✓ Üniversitemizin bu konudaki önceliklerini ve ihtiyaçlarını tespit ederek üst makamlara bildirmek
 - ✓ Başkanlığımızın yatırım programına yönelik yatırım bütçesini hazırlamak
 - ✓ İhtiyaçlara göre projeler arasında ödenek aktarımının yapılmasını sağlamak
 - ✓ Mali yıl içerisinde yatırımların ve ihalelerin kesin hesaplarını yürütmek
- Kalorifer, kazan dairesi, soğuk oda, jeneratör havalandırma sistemleri ile telefon santrali, çevre düzenleme, araç işletme ve asansörlerin işletilmesini sağlamak, bakımını ve onarımlarını ile benzer işleri yürütmek,
- Gelişim planı doğrultusunda yapılması planlanan bina ve tesisleri projelendirmek, fizibilite raporlarını hazırlamak, yapım ihalelerini gerçekleştirmek,
- Yatırım programında yer alan ihalesi yapılacak işlerle diğer lokal işlerin projelerini hazırlamak ve hazırlatmak,
- İhale ve Kabul komisyonlarını oluşturmak,
- İhalesi yapılan işlerin kontrol ve denetimini yapmak,hak edişleri düzenlemek,bitenleri teslim almak, kabul işlemleri tamamlanmış olan bina ve tesisleri ilgili birim hizmetine sokmak,
- Üniversitemizin ihtiyacı olan makine ve teçhizat alımları ile ilgili teknik şartnameleri düzenlemek,
- Üniversitemiz kampüsüne ait arazilerin kamulaştırma çalışmalarını yürütmek,
- Kampüs peyzaj planlamalarını hazırlayıp zemine uygulamak,
- Arazinin halihazır haritalarını yapmak.

B.3) Sorumluluk

Harcama Yetkilileri, harcama talimatlarının bütçe yetki ve esaslarına, kanun, tüzük ve yönetmelikler ile diğer mevzuatlara uygun olmasından, ödeneklerin etkili, ekonomik ve verimli kullanılmasından ve 5018 sayılı Kamu Mali Yönetimi ve Kontrol Kanununu çerçevesinde yapmakla mükellef oldukları hususlarından sorumludurlar.

C) BİRİME İLİŞKİN BİLGİLER

1. FİZİKSEL YAPI

Daire Başkanlığımız; Toplam **138,67 m²**'lik oturma alanı olan **545 m²** kullanım alanına sahip B+2 katlı Kutlubeyyazıcılar Kampüsündeki binada hizmet vermektedir.

DAĞILIM	M ²
Daire başkanı odası	34,00
İdari personel odası	16,00
Evrak arşivi	16,00
Proje arşivi	20,00
İnşaat odası 1	16,00
İnşaat odası 2	16,00
Mimar odası	16,00
Makine-tesisat odası	26,00
Elektrik odası	16,00
Mutfak	20,00
Bodrum kat depo	133,00
Kazan dairesi	31,00
Güvenlik odası	13,05
Balkonlar	32,00
Wc	20,00
Diğer	119,95
TOPLAM	545

2.ÖRGÜT YAPISI

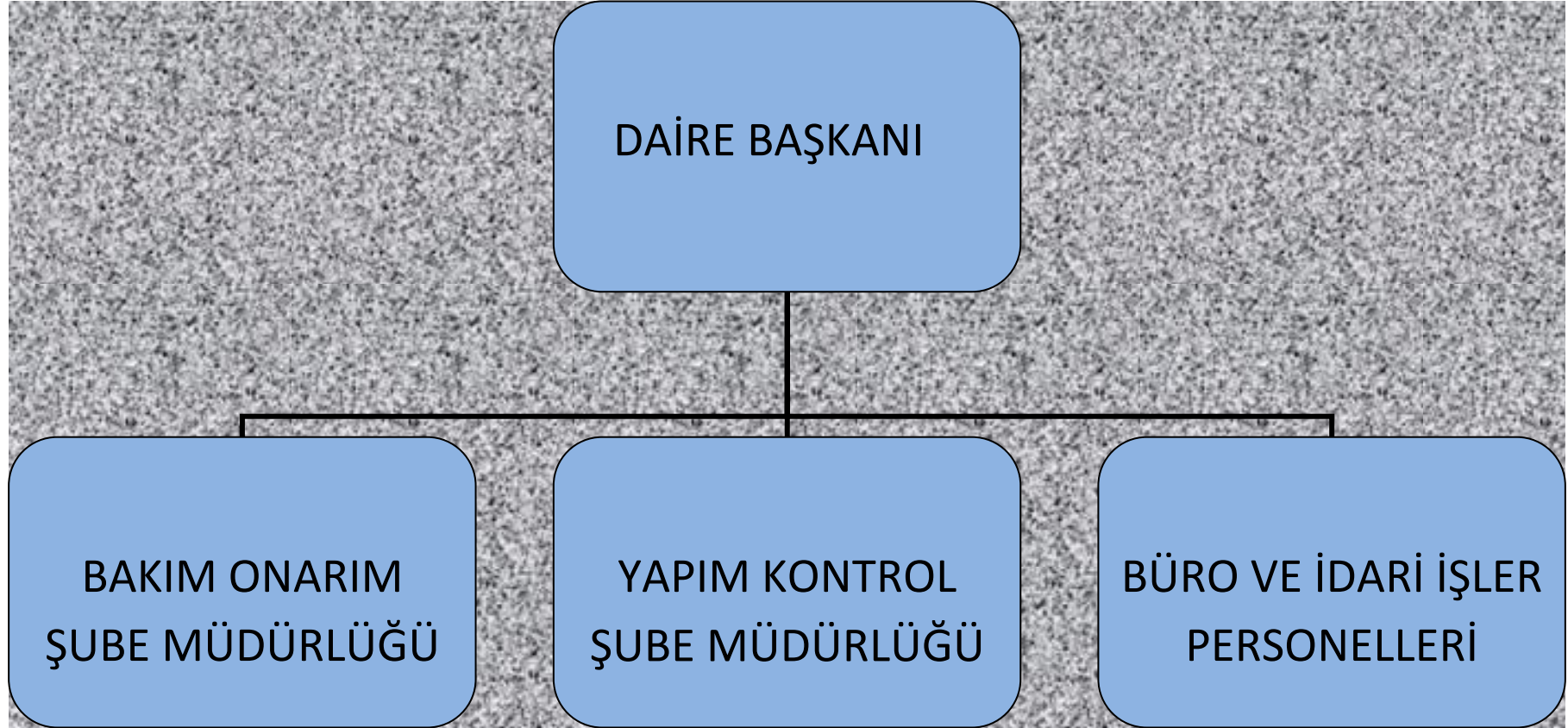

3.BİLGİ VE TEKNOLOJİK KAYNAKLAR

3.1-Yazılım

- AMP Hakediş ve Yaklaşık Maliyet Programı
- OSKA yazılım

3.2-Bilgisayarlar

Cinsi	Adet
Masaüstü Bilgisayar	34
Taşınabilir Bilgisayar	3
TOPLAM	37

3.3 Diğer Bilgi ve Teknolojik Kaynaklar

Cinsi	Adet
Fotokopi Makinesi	1
Yazıcı	12
Tarayıcı	3
Fotoğraf Makinesi	3
Telefon	25
Projeksiyon	1
Kamera	1
Mesafe ölçer	3
JENERATÖR	3
Klima	7
TOPLAM	59

4.İNSAN KAYNAKLARI

4.1-Personel Dağılımı

HİZMET SINIFLANDIRMASI	SAYI
G.İ.H.S	5
T.H.S	27
Y.H.S	1
TOPLAM	33

4.2-İdari Personel

PERSONEL SAYISI	
ÜNVANI	SAYI
Daire Başkan V.	1
Şube müdürü	1
Şef	-
Mühendis	8
Mimar	1
Bilgisayar işletmeni	4
Memur	-
Tekniker	7
Teknisyen	10
Kaloriferci	1
TOPLAM	33

2021 YILINDA AYRILAN PERSONEL

HİZMET SINIFLANDIRMASI	AYRILAN PERSONEL	
	EMEKLİ	NAKLEN
G.İ.H.S	-	1
T.H.S	-	1
TOPLAM	-	2

2021 YILINDA GELEN PERSONEL

HİZMET SINIFLANDIRMASI	GELEN PERSONEL	
	ATAMA	GÖREVDE YÜKSELME
G.İ.H.S	-	-
T.H.S	-	-
Y.H.S	1	-
TOPLAM	1	-

4.2.1-İdari Personelin Eğitim Durumu

EĞİTİM DURUMU					
	İLKÖĞRETİM	LİSE	ÖN LİSANS	LİSANS	YÜKSEK LİSANS ve DOKTORA
KİŞİ SAYISI	*	1	10	19	3
YÜZDE	*	%3	%26	%59	%12

4.2.2-İdari Personelin Cinsiyet İtibariyle Dağılımı

Cinsiyet	Bayan	Bay
Kişi Sayısı	7	26
Yüzde	%21	%79

5.SUNULAN HİZMETLER (Bakım-Onarım)

İşin Adı	Sözleşme Bedeli(KDV Dahil)
Bartın Üniversitesi MYO Kurucaşile Binasında Kazan Değişimi ve Tesisat Bağlantılarının Yapılması İşi	29.500,00 ₺
Kutlubey Kampüsü Alanındaki Arıtma Tesisinin 2021 Yılı Çevre Danışmanlık Hizmetinin Alınması İşi	10.620,00 ₺
Kutlubey Kampüsü alanındaki Arıtma Tesisinin 2021 Yılı Ölçüm ve Çıkış Suyu Analizlerinin Yaptırılması Hizmeti Alınması İşi	5.593,20 ₺
Bartın Üniversitesi Ağdacı, Kutlubey Kampüsü ve Ulus MYO binalarındaki Kırmızı ve Sarı Etiketli Asansörlerin, Yeşil ve Mavi Etiketle çevrilmesi için gerekli tadilatların yaptırılması işi	42.123,05 ₺
Bartın Üniversitesi Kutlubey Kampüsü Su Hattının Çeştepe Köy Yolundan Geçiş Kısmı Tadilatının Yapılması İşi	26.550,00 ₺
Kütüphane Yanındaki Kuyudan Gölete Kadar Sulama Hattı Çekilmesi, Kütüphane Su Hattına Vana Konulması, Kütüphane Fotoselli Kapısının Tamirinin Yapılması İşi	37.760,00 ₺
Yemekhane Binasının Mutfak Izgaraları ile Giderlerinin Onarımı, Yeni Açılan Pencereilerin Söveleri, 2 Adet Açılır Cam, Çatı Çıkış Kapısı ve Çöp Toplama Alanı Yapılması İşi	46.610,00 ₺
Kutlubey Kampüsü Tehlikeli Atık Geçici Depolama Alanı Yapım İşi	47.200,00 ₺
Kutlubey Yerleşkesi Mediko Sosyal Alanının Bölünmesi ve Ulus MYO Asansör Dairesi Üstü Yalıtımının Yapım İşi	47.082,00 ₺
Kutlubey Kampüsü ve Ağdacı Kampüsünde Bulunan 9 Adet Kesintisiz Güç Kaynaklarının 2021 Yılı İçin 12 Aylık Periyodik Bakım Onarımlarının Yapılması İşi	16.284,00 ₺

Sözel Derslik Binası Laboratuvarı Elektrik Tesisatı Yapım İşi	47.200,00 ₺
Kutlubey Yerleşkesi Muhtelif Yerlerde Bozulan Parke Yol ve Kaldırımların Onarılması İşi	46.020,00 ₺
Kutlubey Yerleşkesi Güvenlik Yerinin Bölünmesi ve Lodosta Kırılan Camların Değiştirilmesi İşi	46.020,00 ₺
Toplam	448.562,25 ₺

6.YÖNETİM VE İÇ KONTROL SİSTEMİ

Üniversitemiz Yatırım Programında yer alan her proje için tahsis edilen yıl ödeneği yılın başında belli olur ve yılı Bütçe Kanununda yayınlanır.

Başkanlığımız dahilinde yapım şube müdürü bulunmadığından Gerçekleştirme Görevlisi Daire Başkanı tarafından mühendis kadrosunda yer olan personellerden biri ve Bakım Onarım biriminden şube müdürü görevlendirilmiştir. Ayrıca personel maaşlarını yapmak için Maaş Mutemeti ve ödemelerin takibini yürütmek için Harcama Yetkilisi Mutemeti olmak üzere iki adet Mutemet görevlendirilmiştir.

II.AMAÇ VE HEDEFLER

A-Birim Amaç ve Hedefleri

STRATEJİK AMAÇLAR	STRATEJİK HEDEFLER
Stratejik Amaç-1: Öğrenci Merkezli Eğitimle Öğrenci Başarısını Arttırmak	<p>PG1.1.2. Eğitim amaçlı mekânların toplam büyüklüğü (m2) Faaliyet-1 : Fiziki mekan ve eğitim araç –gereç ihtiyacının giderilmesinde etkin ve katılımcı bir yatırım politikası izlenecektir.</p> <p>PG1.5.1. Engelli öğrencilerin fiziksel, eğitimsel ve sosyal alanlardaki erişilebilirliği arttırılacaktır. Faaliyet-2 : Engelli bireylerin ihtiyaçları doğrultusunda üniversite içerisindeki fiziksel ve eğitim erişilebilirliği arttırılacaktır</p>

Stratejik Amaç-2: Bilimsel Araştırma ve Yayın Faaliyetlerini Nitelik ve Nicelik Yönünden Geliştirmek	PG2.1.1. Araştırma amaçlı mekânların toplam büyüklüğü (m2) Faaliyet-3 : Araştırmaya yönelik fiziksel altyapı ve donanım için planlama yapılması ve finansal kaynak planlanması .
Stratejik Amaç-3: Katılımcı Yönetim ve Organizasyon Yapısı ile Kurum Kültürünü Geliştirmek	PG5.2.1. Akademik ve idari personel başına düşen ofis alanı (m2) Faaliyet-3 : Üniversite personelinin kullanımına sunulan ofis, lojman, spor ve sosyal tesis gibi mekânların arttırılmasına öncelik verilecektir.

III.FAALİYETLERE İLİŞKİN BİLGİ VE DEĞERLENDİRMELER

A.FİZİKSEL KAYNAKLAR

A.1) Ağdacı Kampüsü

Üniversitemiz merkez kampüsü, Bartın şehir merkezine 5 km uzaklıkta Ağdacı Mahallesi'nde Hazineye ait 87.520,00 m² lik alana sahiptir.

1-AĞDACI YERLEŞKESİ	Taban Alanı	Bina Alanı
Rektörlük Binası	398	1.555
Atölye ve Marangozhane	303	320
Orman Fakültesi Binası	3.155	11.400
MYO Binası	1.150	5.185
Sağlık Bilimleri Fakültesi Binası	914	3.730
Prefabrik Laboratuvar Binası	120	120
Yemekhane ve Mediko Sosyal Binası	784	1.725
Kütüphane Binası	1.074	3.235
Lojmanlar (2*12 Daire)	558	3.348
Kampüs Ana Giriş Kapısı ve Danışma	90	90
Trafo ve Jeneratör Binası	85	85
Isı Merkezi	294	340
Atık Su Arıtma Tesisi	283	283
Kapalı Spor Salonu	1.090	1.200
Kapalı Spor Salonu (Brandalı)	540	540
Açık Spor Alanları Toplamı	9.818	-
Yunus Emre Dersliği	1.105	1.105
Kreş Binası	302	302
Yahya Kemal Beyatlı Dersliği	605	605
Kapalı Alanlar Toplamı	22.668	35.168
Açık Alanlar Toplamı	64.852	
TOPLAM YERLEŞKE ALANI	87.520	

3-MESLEK YÜKSEK OKULU ULUS YERLEŞKESİ	Taban Alanı	Bina Alanı
MYO Binası	992	2758
Atölyeler	429	429
Giriş Kapısı	25	25
Kapalı Alanlar Toplamı	1446	3212
Açık Alanlar Toplamı	3.951	
TOPLAM YERLEŞKE ALANI	5.397	
4-MESLEK YÜKSEK OKULU KURUCAŞİLE YERLEŞKESİ	Taban Alanı	Bina Alanı
MYO Binası	338	1391
Kapalı Alanlar Toplamı	338	1391
Açık Alanlar Toplamı	180	
TOPLAM YERLEŞKE ALANI	518	
5-TÜRBEYANI Lojmanlar	Taban Alanı	Bina Alanı
Lojman Binası		729

A.2) Kutlubey Kampüsü

- Kutlubey Kampüs alanımız olarak şehir merkezine 13 km uzaklıktaki Kutlubeyyazıcılar ve Esenyurt Köyleri sınırları içerisinde kalan Kutlubey Kampüsü 1.090.699,72 m² lik alana sahiptir.
- Kutlubey Kampüsünde Merkezi Laboratuvar Binası ve Sayısal Derslik Binası 2013 yılında tamamlanmasıyla Mühendislik Fakültesi 2014-2015 akademik yılında eğitim-öğretim faaliyetlerine başlamıştır.
- Merkezi Sözel Derslik Binası ve İdari Binaların tamamlanmasıyla Kutlubey Kampüsünde Fen Fakültesi ile Edebiyat Fakültesi 2016-2017 akademik yılında eğitim-öğretim faaliyetlerine başlamıştır.
- 2015 Yılı 1 Blok (24 Daire (3+1), 6 Daire (1+1)) Lojman Binası ve Altyapı Yapım İşi 2017 yılında tamamlanmıştır.
- Bartın Üniversitesi Kutlubey Kampüsü Giriş Kapısı, Yolu ve Peyzajı Yapım İşi 2017 yılında tamamlanmıştır.
- 2017-2018 akademik yılında da Eğitim Fakültesi ile İslami İlimler Fakültesi eğitim-öğretim faaliyetlerine başlamıştır.

- Bartın Üniversitesi Kapalı Spor Salonu ve Beden Eğitimi Spor Yüksekokulu ve Açık Spor Sahaları Yapımı 2018 yılında tamamlanmış olup, eğitim-öğretim faaliyetlerine başlamıştır.
- Kütüphane Binası ve Öğrenci Yaşam Merkezi 2020 yılında tamamlanmıştır.
- Derslik Binası 2020 yılında tamamlanmıştır.

2-KUTLUBEY YERLEŞKESİ	Taban Alanı(m ²)	Bina Alanı(m ²)
Mühendislik Fakültesi + Fen Fakültesi İdari Binası	1.522	8.245
Edebiyat Fakültesi ve İslami İlimler Fakültesi	1.522	9.518
Mimar Sinan Dersliği (Sayısal Derslik)	2.349	7.652
Mehmet Akif Ersoy Dersliği (Sözel Derslik)	2.810	11.062
Kapalı spor Salonu ve Spor Bilimleri Fakültesi Binası	6.686	16.777
İİBF, Eğitim Fakültesi ve Lisansüstü Eğitim Binası	5.088	18.968
Kütüphane Binası	3.624	10.599
Personel ve Öğrenci Yemekhanesi	3.626	8.478
Merkezi Araştırma Laboratuvarı	283	1.702
Yapı İşleri ve Teknik Daire Başkanlığı	193	545
Engelsiz Yaşam Alanı	1.509	3.085
Öğrenci Yaşam Merkezi	2.387	2.387
Lojmanlar	595	4.744
Trafo ve Dağıtım Merkezi	630	630
Kampüs Ana Giriş Kapısı	30	135
Açık Spor Sahaları	3.584	-
Kapalı Alanlar Toplamı	36.438	104.527
Açık Alanlar Toplamı	1.054.261	
TOPLAM YERLEŞKE ALANI	1.090.699	

Yapımı Devam Eden Binalarımız

KUTLUBEY YERLEŞKESİ (DEVAM EDEN İŞLER)	Taban Alanı	Bina Alanı
Rektörlük Binası	2.030	11.137
Laboratuvar Binası	4.160	14.332
Kapalı Alanlar Toplamı	6.190	25.469

BARTIN ÜNİVERSİTESİ KUTLUBEY KAMPÜSÜ GÖRÜNÜMÜ



B.MALİ BİLGİLER

B.1)BÜTÇE GİDERLERİ

Tertip No.	Tertip Adı	KBÖ	Eklenen	Ödenek Tutarı	Harcanan	Toplam Kalan
98.900.9004.5271-0488.0008-02-03.05	Hizmet alımları	6.000,00 ₺	45.000,00 ₺	51.000,00 ₺	38.975,96 ₺	12.024,04 ₺
98.900.9004.5271-0488.0008-02-03.02	Tüketime Yönelik Mal ve Malzeme Alımları	22.000,00 ₺	0,00 ₺	22.000,00 ₺	21.965,76 ₺	34,24 ₺
98.900.9004.0-0488.0008-02-03.03.10/20	Yolluklar	6.000,00 ₺	0,00 ₺	6.000,00 ₺		6.000,00 ₺
98.900.9004.0-0488.0008-02-03.08	Gayrimenkul Mal Bakım Ve Onarım Giderleri	22.000,00 ₺	0,00 ₺	22.000,00 ₺	21.942,10 ₺	57,90 ₺
62.239.756.8664-0488.0008-02-06.07	Bakım - Onarım	1.000.000,00 ₺	-300.552,00	699.448,00 ₺	687.900,78 ₺	11.547,22 ₺
	Engellilerin Erişebilirliğinin Sağlanması	600.000,00 ₺	0,00 ₺	600.000,00 ₺	400.005,49 ₺	199.994,51 ₺

98.900.9005.14349-0488.0008-02-06.05	Çeşitli İşlerin Etüd Projesi (a)	0,00 ₺	0,00 ₺	0,00 ₺	0,00 ₺	0,00 ₺
62.239.756.12356-0488.0008-02-06.05	Çeşitli İşlerin Etüd Projesi	50.000,00 ₺	0,00 ₺	50.000,00 ₺	0,00 ₺	50.000,00 ₺
62.239.756.5251-0488.0008-02-03.02	Tüketime Yönelik Mal ve Malzeme Alımları (1. öğrt.)	50.000,00 ₺	0,00 ₺	50.000,00 ₺	49.975,90 ₺	24,10 ₺
62.239.756.5251-0488.0008-02-03.07	Menkul Mal,Gayrimaddi Hak Alım, Bakım Ve Onarım Giderleri	1.000,00 ₺	14.500,00 ₺	15.500,00 ₺	15.496,00 ₺	4,00 ₺
62.239.756.5251-0488.0008-02-03.08	Gayrimenkul Mal Bakım Ve Onarım Giderleri	55.000,00 ₺	86.030,00 ₺	141.030,00 ₺	133.032,10 ₺	7.997,90 ₺
62.239.756.8833-0488.0008-02-06.05	Laboratuvar Binası Yapımı	10.600.000,00 ₺	0,00 ₺	10.600.000,00 ₺	7.500.400,09 ₺	3.099.599,91 ₺
62.239.756.8831-0488.0008-02-06.05	Rektörlük Binası Yapımı	15.000.000,00 ₺	0,00 ₺	15.000.000,00 ₺	11.329.256,80 ₺	3.670.743,20 ₺

62.239.756.14061.48 8.8.02.06.05	Kampüs Altyapısı	1.000.000,00 ₺	0,00 ₺	1.000.000,00 ₺	805.082,73 ₺	194.917,27 ₺
62.239.756.8681- 0488.0008-02-06.05	Derslik Binası	0,00 ₺	221.862,00	221.862,00	0,00	221.862,00 ₺
62.239.756.8834- 0488.0008-02-06.05	Öğrenci Yaşam Merkezi (Kesin Hesap)	0,00 ₺	135.094,00 ₺	135.094,00 ₺	135.093,92 ₺	0,08 ₺

Tertip	Kbö	Harcanan	Kalan	Eklene/düşülen
98.900.9004.5271.48 8.8.02.01.01	3.118.731,00	3.118.730,18	0,82	
98.900.9004.5271.48 8.8.02.02.01	399.862,00	454.210,00	0,09	

C)PERFORMANS BİLGİLERİ

C.1) 2021 Yılında Yapılan İhaleler/Doğrudan Temin

İşin Adı	Sözleşme Tarihi	Bitiş Tarihi
Bartın Üniversitesi Kutlubey Yerleşkesi Engelsiz Yaşam Alanı ve Çevresindeki Yapılaşmalar İçin Su Hattı Yapım İşi	39.530,00 TL	15.11.2021
Ağdacı Yerleşkesi Lojmanları Bina Dışındaki Giderlerin Değiştirilmesi İşi	46.138,00 TL	10.11.2021
Kutlubey Yerleşkesi Yol Tahkimat ve Dolgu Yapım İşi	45.902,00 TL	3.12.2021

Engelsiz Yaşam Alanı ve Çevresindeki Yapılaşmalar İçin Foseptik Kuyusu Yapım İşi	47.200,00 TL	10.09.2021
Bartın Üniversitesi Kutlubey Yerleşkesi Engelsiz Yaşam Alanı ve Çevresindeki Yapılaşmalar İçin Su Hattı Yapım İşi	39.530,00 TL	15.11.2021
Rektörlük Binası İkmal Yapım İşi	17.582.000,00	18.01.2022
2021 Yılı Kutlubey Kampüsü Çevre Düzenleme ve Altyapı İşleri	689.592,00	9.12.2021
2021 Yılı Erişilebilirlik Bakım Onarım İşi	370.520,00	27.12.2021

Bartın Üniversitesi Kutlubey Kampüsü, Ağdacı Kampüsü ve Ulus MYO' da Bulunan Asansörlerin 2022 Yılı İçin 12 Aylık Periyodik Asansör Bakım ve Onarımlarının Yapılması İşi	48.823,68	31.12.2022
Bartın Üniversitesi Kutlubey Kampüsü, Ağdacı Kampüsü ve Ulus MYO da Bulunan 10 Adet Jeneratörün 2022 Yılı İçin 12 Aylık Periyodik ve Yağlı Bakım ve Onarım İşi	101.008,00	31.12.2022

C.2) Engelli Bireyler İçin Yapılan Düzenlemeler

2021 Yılında Düzenleme Yapılan Alan	RAMPA SAYISI	ASANSÖR SAYISI	ENGELLİ WC SAYISI	ENGELLİ OTOPARK SAYISI	
EĞİTİM FAKÜLTESİ	4	5	4	2	<ul style="list-style-type: none"> • Hissedilebilir yüzey uygulaması, • Braille ve Latin alfabeli, kabartmalı küpeşte bilgilendirme aparatı yapılması, • Kaydırmaz bant uygulaması, • Braille ve Latin alfabeli kapı isimlikleri, • Braille ve Latin alfabeli ayaklı kat haritaları,

					<ul style="list-style-type: none"> • Yönlendirme levhaları • Engelli otoparkı
İKTİSADİ VE İDARİ BİLİMLER FAKÜLTESİ	4	5	4	2	<ul style="list-style-type: none"> • Hissedilebilir yüzey uygulaması, • Braille ve Latin alfabeli, kabartmalı küpeşte bilgilendirme aparatı yapılması, • Kaydırmaz bant uygulaması, • Braille ve Latin alfabeli kapı isimlikleri, • Braille ve Latin alfabeli ayaklı kat haritaları, • Yönlendirme levhaları • Engelli otoparkı
LİSANSÜSTÜ EĞİTİM ENSTİTÜSÜ	4	5	4	2	<ul style="list-style-type: none"> • Hissedilebilir yüzey uygulaması, • Braille ve Latin alfabeli, kabartmalı küpeşte bilgilendirme aparatı yapılması, • Kaydırmaz bant uygulaması, • Braille ve Latin alfabeli kapı isimlikleri, • Braille ve Latin alfabeli

					<ul style="list-style-type: none"> ayaklı kat haritaları, • Yönlendirme levhaları • Engelli otoparkı
MİMAR SİNAN DERSLİĞİ	2	2	6	1	<ul style="list-style-type: none"> • Hissedilebilir yüzey uygulaması, • Braille ve Latin alfabeli, kabartmalı küpeşte bilgilendirme aparatı yapılması, • Kaydırmaz bant uygulaması, • Braille ve Latin alfabeli kapı isimlikleri, • Braille ve Latin alfabeli ayaklı kat haritaları, • Yönlendirme levhaları • Engelli otoparkı
MEHMET ÂKİF ERSOY DERSLİĞİ	1	2	5	1	<ul style="list-style-type: none"> • Hissedilebilir yüzey uygulaması, • Braille ve Latin alfabeli, kabartmalı küpeşte bilgilendirme aparatı yapılması, • Braille ve Latin alfabeli kapı isimlikleri, • Braille ve Latin alfabeli ayaklı kat haritaları,

					<ul style="list-style-type: none"> • Yönlendirme levhaları
SPOR BİLİMLERİ FAKÜLTESİ	- (HEMZEMİN GİRİŞ)	3	9	5	<ul style="list-style-type: none"> • Braille ve Latin alfabeli, kabartmalı küpeşte bilgilendirme aparatı yapılması, • Braille ve Latin alfabeli kapı isimlikleri, • Yönlendirme levhaları • Kaydırmaz bant uygulaması
ÖĞRENCİ YAŞAM MERKEZİ	4	- (TEK KATLI)	1	1	<ul style="list-style-type: none"> • Hissedilebilir yüzey uygulaması, • Engelli otoparkı
YEMEKHANE BİNASI (KUTLUBEY YERLEŞKESİ)	2	3	4	-	<ul style="list-style-type: none"> • Braille ve Latin alfabeli, kabartmalı küpeşte bilgilendirme aparatı yapılması, • Kaydırmaz bant uygulaması
EDEBİYAT FAKÜLTESİ	1	3	6	2	<ul style="list-style-type: none"> • Braille ve Latin alfabeli, kabartmalı küpeşte bilgilendirme aparatı yapılması, • Braille ve Latin alfabeli kapı isimlikleri, • Yönlendirme levhaları • Engelli otoparkı
İSLAMİ İLİMLER FAKÜLTESİ	1	3	6	2	<ul style="list-style-type: none"> • Braille ve Latin alfabeli, kabartmalı küpeşte bilgilendirme aparatı

					yapılması, • Braille ve Latin alfabeli kapı isimlikleri, • Yönlendirme levhaları • Engelli otoparkı
MÜHENDİSLİK FAKÜLTESİ	1	3	5	2	• Braille ve Latin alfabeli, kabartmalı küpeşte bilgilendirme aparatı yapılması, • Braille ve Latin alfabeli kapı isimlikleri, • Yönlendirme levhaları • Engelli otoparkı
FEN FAKÜLTESİ	1	3	5	2	• Braille ve Latin alfabeli, kabartmalı küpeşte bilgilendirme aparatı yapılması, • Braille ve Latin alfabeli kapı isimlikleri, • Yönlendirme levhaları • Engelli otoparkı
MESLEK YÜKSEKOKULU	3	-	1	1	• Engelli rampası uygulaması, • Engelli otoparkı • Kaydırmaz bant uygulaması
SAĞLIK HİZMETLERİ MESLEK YÜKSEKOKULU	3	-	1	1	• Engelli rampası uygulaması, • Engelli otoparkı • Kaydırmaz bant uygulaması

YABANCI DİLLER YÜKSEKOKULU	1	1	1	1	<ul style="list-style-type: none">• Kaydırmaz bant uygulaması
SAĞLIK BİLİMLERİ FAKÜLTESİ	1	1	1	1	<ul style="list-style-type: none">• Kaydırmaz bant uygulaması
ORMAN FAKÜLTESİ					<ul style="list-style-type: none">• Engelli otoparkı• Kaydırmaz bant uygulaması
REKTÖRLÜK BİNASI	1	1	1	1	<ul style="list-style-type: none">• Engelli rampası uygulaması,• Engelli otoparkı

ÖĞRENCİ VE PERSONEL YEMEKHANESİ GENEL GÖRÜNÜŞ



MEHMET AKİF ERSOY DERSLİĐİ



EDEBİYAT FAKÜLTESİ İDARİ BİNA





DERSLİK BİNASI YAPIM İŞİ



LABORATUVAR BİNASI YAPIM İŞİ



KÜTÜPHANE BİNASI YAPIM İŞİ



ÖĐRENCİ YAŐAM MERKEZİ



REKTÖRLÜK BİNASI YAPIM İŞİ



ENGELSİZ YAŞAM ALANI



IV)KURUMSAL DEĞERLENDİRME

A) ÜSTÜNLÜKLER

- Üniversitemiz ilimizdeki önemli projelere ve yatırımlara imza atan, yatırımlarını kendi kaynaklarını kullanarak eğitim birimlerine dönüştüren ve ilimizde kalkınmasına yardımcı olan bir kurum olması,
- Personelin genç, dinamik, yeniliğe, katılıma ve takım çalışmasına açık ve özverili olması,
- Sınırlı sayıdaki teknik elemanlarımızın gayretli çalışmaları ile ortaya çıkartılan projeler başarımızın göstergesi durumundadır.
- Takım ruhu ve ekip çalışması yapılması,
- Kısa sürede ortaya çıkan güçlükleri hızlıca çözüme kavuşturma gayretinde olan personelin olması,
- Yapılan işlerimizin Kampüs içerisinde olduğundan kontrollük işlemlerimizin yerinde takibinin yapılması,
- Genç ve dinamik bir ekibe sahip olmamız,
- Yapıcı bir yönetim anlayışının benimsenmiş olması,

B) ZAYIFLIKLAR

- Personelimizin genç ve meslekte yeni olması,
- Teşkilat şemamızda belirtilen müdürlüklerimizin oluşturulamaması.
- Mühendislik bilgisayar programlarımızın olmaması.

C) DEĞERLENDİRME

Bartın Üniversitesi Yapı İşleri ve Teknik Daire Başkanlığı olarak görev ve sorumluluklarımızı yerine getirmekteyiz. Mevcut bütçemiz ve personel kaynaklarını en iyi şekilde değerlendirerek, Üniversitemiz stratejik planları çerçevesinde yasalara ve ilgili mevzuatlara uygun olarak; bakım-onarım, yenileme ve yerleşke inşaları gibi sorumluluk alanımızdaki her konuda çalışmalarımızı kesintisiz biçimde tüm gücümüzle gerçekleştirmekteyiz.

İÇ KONTROL GÜVENCE BEYANI

Harcama yetkilisi olarak yetkim dahilinde;

Bu raporda yer alan bilgilerin güvenilir, tam ve doğru olduğunu beyan ederim.

Bu raporda açıklanan faaliyetler için idare bütçesinden harcama birimimize tahsis edilmiş kaynakların etkili, ekonomik ve verimli bir şekilde kullanıldığını, görev ve yetki alanım çerçevesinde iç kontrol sisteminin idari ve mali kaynaklar ile bunlara ilişkin işlemlerin yasallık ve düzenliliği hususunda yeterli güvenceyi sağladığımı ve harcama birimimizde süreç kontrolünün etkin olarak uygulandığını bildiririm.

Bu güvence, harcama yetkilisi olarak sahip olduğum bilgi ve değerlendirmeler, iç kontroller, iç denetçi raporları ile Sayıştay raporları gibi bilgim dahilindeki hususlara dayanmaktadır.

Burada raporlanmayan, idarenin menfaatlerine zarar veren herhangi bir husus hakkında bilgim olmadığını beyan ederim. (Bartın 17.01.2022)

Gökhan ARSLAN
Yapı İşleri ve Teknik Daire Başkan V.