



Ulaştırma Hizmetleri Bölümü

Marina ve Yat İşletmeciliği Programı

Deniz ve Liman İşletmeciliği Programı



BARTIN -VİDEO

Tanıtım Filmi

https://bartin.ktb.gov.tr/TR-104669/tanitim-filmi.html

T.C. KÜLTÜR VE TURİZM BAKANLIĞI BARTIN İL KÜLTÜR VE TURİZM MÜDÜRLÜĞÜ

Arama **Ara**

Genel Bilgiler : Kültür ve Turizm : Kurumsal : İletişim : Kültür Merkezi : Duyurular

Neredeyim : Gri İconlar

Tanıtım Filmi

Bartın Tanıtım Videosu

Etiketler: tanıtma, film

Türkiye Kültür Portalı

Atatürk

GoTürkiye Turizm Tanıtım Platformu

360 Bartın Sanal Turu

Gezilecek Yerler

Fotoğraf Galerisi

Turizm Aktiviteleri

Bartın Tanıtım Broşürü

Tanıtım Filmi

Bartın Turizm Haritası

Güncel Haberler

Hepsini Gör

2

https://bartin.ktb.gov.tr/TR-104669/tanitim-filmi.html



Bartın Üniversitesi Tanıtım Filmi

- https://www.youtube.com/watch?v=rl5aaEa7uak&t=66s&ab_channel=Bart%C4%B1n%C3%9Cniversitesi
- <https://www.youtube.com/watch?v=fRTwfDnCPpw>



YÖNETİM



REKTÖR

Prof. Dr. Orhan UZUN





Prof. Dr. Sedat YAZICI

Rektör Yardımcısı



Prof. Dr. Sedat YAZICI
Rektör Yardımcısı



Prof. Dr. Sevim ÇELİK

Rektör Yardımcısı





Prof. Dr. Mehmet ZAHMAKIRAN

Rektör Yardımcısı



BARTIN ÜNİVERSİTESİ

- **22 Mayıs 2008 tarihinde kuruldu.**
- 9 fakülte,
- 3 meslek yüksekokulu,
- 1 yüksekokul
- 1 enstitüsü

- 18 binin üzerinde öğrenci



Akademik Birimler



BARTIN
ÜNİVERSİTESİ

ÜNİVERSİTEMİZ ÖĞRENCİ AKADEMİK İDARİ ARAŞTIRMA KALİTE HIZLI ERİŞİM UZEM İLETİŞİM ENGLISH

FAKÜLTELER

- ▶ Bartın Orman Fakültesi
- ▶ Edebiyat Fakültesi
- ▶ Eğitim Fakültesi
- ▶ Fen Fakültesi
- ▶ İktisadi ve İdari Bilimler Fakültesi
- ▶ İslami İlimler Fakültesi
- ▶ Mühendislik, Mimarlık ve Tasarım Fakültesi
- ▶ Sağlık Bilimleri Fakültesi
- ▶ Spor Bilimleri Fakültesi

ENSTİTÜLER

- ▶ Lisansüstü Eğitim Enstitüsü

YÜKSEKOKULLAR

- ▶ Yabancı Diller Yüksekokulu

MESLEK YÜKSEKOKULLARI

- ▶ Bartın Meslek Yüksekokulu
- ▶ Bartın Sağlık Hizmetleri Meslek Yüksekokulu
- ▶ Ulus Meslek Yüksekokulu

REKTÖRLÜĞE BAĞLI BÖLÜMLER

- ▶ Atatürk İlkeleri ve İnkılap Tarihi Bölümü
- ▶ Türk Dili Bölümü



İdari Birimler & Koordinatörlükler

İDARİ BİRİMLER

- ▶ Genel Sekreterlik
- ▶ Bilgi İşlem Daire Başkanlığı
- ▶ İdari ve Mali İşler Daire Başkanlığı
- ▶ Kütüphane ve Dokümantasyon Daire Başkanlığı
- ▶ Öğrenci İşleri Daire Başkanlığı
- ▶ Personel Daire Başkanlığı
- ▶ Sağlık, Kültür ve Spor Daire Başkanlığı
- ▶ Strateji Geliştirme Daire Başkanlığı
- ▶ Yapı İşleri ve Teknik Daire Başkanlığı
- ▶ Özel Kalem Müdürlüğü
- ▶ Hukuk Müşavirliği
- ▶ Döner Sermaye İşletme Müdürlüğü

KOORDİNATÖRLÜKLER

- ▶ Proje ve Teknoloji Ofisi Genel Koordinatörlüğü
- ▶ Dış İlişkiler Genel Koordinatörlüğü
- ▶ Erasmus Koordinatörlüğü
- ▶ Mevlana Değişim Programı Koordinatörlüğü
- ▶ Farabi Değişim Programı Koordinatörlüğü
- ▶ Uluslararası Öğrenciler ve Yurtdışı Eğitim Koordinatörlüğü
- ▶ Bilimsel Araştırma Projeleri Koordinasyon Birimi
- ▶ Engelli Öğrenci Birimi Koordinatörlüğü
- ▶ Basın, Yayın ve Halkla İlişkiler Koordinatörlüğü
- ▶ İş Sağlığı ve Güvenliği Koordinatörlüğü
- ▶ YLSY Burs Koordinatörlüğü



ÜNİVERSİTEMİZ MİSYONU

Öğrenci merkezli bir yaklaşımla nitelikli bireyler yetiştirmek, toplumsal sorumluluk bilinciyle bilime, sanata ve kültüre ulusal ve evrensel düzeyde katkı sağlamaktır.

ÜNİVERSİTEMİZ VİZYONU

Çözüm odaklı bir yaklaşımla bilimsel ve toplumsal sorunlara yönelik araştırmalar ve uygulamalar gerçekleştiren, kurumsal kültürü ve aidiyet duygusu yüksek, verdiği iyi eğitimle tercih edilen bir üniversite olmaktır.

ÜNİVERSİTEMİZ TEMEL DEĞERLERİ

- İnsana ve doğaya saygıyı,
- Hakkaniyeti,
- Hoşgörüyü,
- Etik değerlere bağlılığı,
- Katılımcılığı,
- Şeffaflığı,
- Hesap verebilirliği,
- Akademik düşüncely ve özgürlüğü,
- Sosyal sorumluluğu,
- Girişimciliğı ilke edinmiştir

YERLEŐKELER

Kutlubey Yerleşkesi

Kutlubey Kampüsü'nün inşası tamamlandığında 30 bin nüfuslu bir uydu kent olacak. Yeni Kampüste; öğrenim alanlarından laboratuvarlara, spor alanlarından rekreasyon alanlarına, bisiklet parkurları, yürüyüş yollarına her şeyin düşünüldüğü modern bir kampüs oluşturuluyor.



Ağdacı Yerleşkesi



Ulus Yerleşkesi



Kurucaşile Yerleşkesi



YÜKSEKOKUL YÖNETİMİ



Doç. Dr. Ayşe GENÇ LERMİ



Müdür Yardımcıları

Öğr. Görevlisi Merve AKDAĞ



Öğr. Gör. Hasan CAN



BARTIN MESLEK YÜKSEKOKULU

Misyon:

-İşletmelerin ve kamu kuruluşlarının ihtiyaç duyduğu; bilgi, beceri ve donanıma sahip, sorunlara evrensel değerler doğrultusunda yenilikçi çözümler geliştirebilen, değer oluşturan nitelikli meslek elemanı yetiştirmektir.

Vizyon:

- Günümüzün sürekli değişen koşulları altında, verdiği eğitimle iç ve dış paydaşlarının değişen beklentilerini en iyi düzeyde karşılayabilen, öncü konumuyla tercih edilen bir eğitim kurumu olmaktır.



Sosyal medya hesaplarımız

WhatsApp Mesaj Hattı : 0 532 262 39 74

facebook.com/bartinedu

twitter.com/bartinedu

instagram.com/bartinuni/

youtube.com/bartinuniversity

facebook.com/bartinmeslekyuksekoku/

twitter.com/bartin_my

instagram.com/bartinmyo/

Akademik Personel

Akademik Personel

Öğr. Görevlisi **Ufuk Yakup ÇALIŞKAN**

Birim : Bartın Meslek Yüksekokulu
Bölüm : Ulaştırma Hizmetleri Bölümü / Marina ve Yat İşletmeciliği programı
e - Posta : ucaliskan@bartin.edu.tr
Telefon : 0378 501 1000 dahili 2460



Özgeçmiş

Dr. Öğr. Üyesi **İshak ALTINPINAR**

Bölüm Başkanı

Birim : Bartın Meslek Yüksekokulu
Bölüm : Ulaştırma Hizmetleri Bölümü / Marina ve Yat İşletmeciliği Programı
e - Posta : ialtinpinar@bartin.edu.tr
Telefon : 03785011000 Dahili:2460



Özgeçmiş

Öğr. Görevlisi **Ömer ALADAĞ**

Birim : Bartın Meslek Yüksekokulu
Bölüm : Ulaştırma Hizmetleri Bölümü / Deniz ve Liman İşletmeciliği Programı
e - Posta : oaladag@bartin.edu.tr
Telefon : 03785011000 Dahili:2460



Özgeçmiş

Öğr. Görevlisi Şerife YAZGAN PEKTAŞ

Birim : Bartın Meslek Yüksekokulu
Bölüm : Ulaştırma Hizmetleri Bölümü / Marina ve Yat İşletmeciliği Programı
e - Posta : syazgan@bartin.edu.tr
Telefon : 03785011000 Dahili:2462



Özgeçmiş

Öğr. Görevlisi Songül SARIALIOĞLU

Birim : Bartın Meslek Yüksekokulu
Bölüm : Ulaştırma Hizmetleri Bölümü / Deniz ve Liman İşletmeciliği Programı
e - Posta : ssarialioglu@bartin.edu.tr
Telefon : 03785011000 Dahili:2460

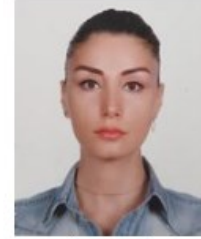

Özgeçmiş



Bölüm Hakkında

- Bartın Meslek Yüksekokulunda Ulaştırma Hizmetleri bölümü çatısı altında Marina ve Yat İşletmeciliği Programı 2011-2012 yılında, Deniz ve Liman İşletmeciliği Programı 2013-2014 yılında, Kurucaşile yerleşkesinde eğitim ve öğretim faaliyetlerine başlamıştır.



Bölüm Hakkında

- Ulaştırma Hizmetleri Bölümümüz, Ulaştırma ve Altyapı Bakanlığı tarafından gemiadamı yetiştirmek üzere yetkilendirilmiş bir bölümdür. Bölümümüzde
 - Tekne kullanımı,
 - Acentecilik hizmetleri,
 - Deniz taşımacılığı, lojistik
 - Liman işletmeciliği ve terminaller
 - Denizcilik turizmi ve tur operasyonları
 - Yat ve Marina İşletmeciliği
 - Denizde emniyet ve güvenlik
 - Deniz motorlarıgibi konularda eğitim verilmektedir.



Bölümün Amacı

- Ülkemizde deniz taşımacılığı ve liman faaliyetleri alanlarında uzmanlaşmış nitelikli iş gücüne olan ihtiyacı karşılayabilmek.
- Denizcilik işletmelerine ara insan gücü ve orta düzey yönetici yetiştirmektir.
- Bu programdan mezun olan öğrencilerin denizcilik sektörünün işletme kısımlarında görev alabilecek yeterlilikte olması sağlanmaktadır.
- Ülkemizdeki ve dünyadaki gelişmeleri takip eden, alanının gerekleriyle donanmış mezunlar yetiştirilmektedir.



Bölüm Bilgileri

- Ulaştırma Hizmetleri Bölümüne ait derslerin işlendiği gemi adamları eğitim sınav yönergesine göre donatılmış **seyir, denizde güvenlik, arpa radar simülatör, ilkyardım, yangın eğitimi, can kurtarma araçlarını kullanma, gemicilik** laboratuvarları bulunmaktadır.
- Mesleki derslerin önemli bir kısmı uygulamalı eğitim sahalarında işlenmektedir.

Tanıtım Filmi (3 dk)



Denizde Canlı Kalabilme

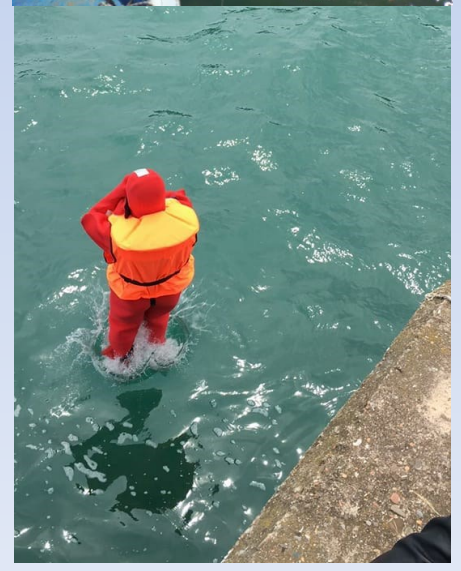

Yangınla Mücadele





Seyir



İlkyardıım





Dikey Geçiş Sınavı

- Mezun olan öğrencilerimiz DGS sınavı sonucunda genellikle denizcilik, lojistik ve turizm ile ilgili belirtilen lisans programlarına yerleşebilmektedirler:

- Deniz İşletmeciliği ve Yönetimi
- Deniz Ulaştırma İşletme Mühendisliği
- Denizcilik İşletmeleri Yönetimi
- Güverte
- İşletme
- İşletme Yönetimi
- Lojistik
- Lojistik Yönetimi
- Ulaştırma ve Lojistik
- Ulaştırma ve Lojistik Yönetimi
- Uluslararası Lojistik
- Uluslararası Lojistik ve Taşımacılık
- Uluslararası Lojistik Yönetimi
- Uluslararası Ticaret
- Uluslararası Ticaret ve İşletmecilik
- Uluslararası Ticaret ve Lojistik
- Seyahat İşletmeciliği
- Seyahat İşletmeciliği ve Turizm Rehberliği
- Turizm İşletmeciliği ve Otelcilik
- Turizm ve Otel İşletmeciliği
- Turizm ve Otel Yöneticiliği
- Turizm İşletmeciliği



Mezuniyet Koşulları & Alınacak Derece

- Ders planında belirtilen zorunlu ve seçmeli derslerden başarılı olmak,
 - 40 iş günü mesleki stajını tamamlamış olmak,
 - En az 120 AKTS (kredi) ders almış olmak
 - 4 üzerinden en az 2.00 ortalamaya sahip olmak
- mezuniyet koşulları arasındadır.



Mezuniyet Koşulları & Alınacak Derece

Mezunlarımız istedikleri takdirde liman başkanlıklarına müracaat ederek aşağıdaki sertifikalara sahip olabilmektedir.

- Otomatik radar plotlama aygıtlarını (ARPA) kullanma
- Temel İlk Yardım
- Denizde Kişisel Can Kurtarma Teknikleri
- Yangın Önleme ve Yangınla Mücadele
- Personel Emniyeti ve Sosyal Sorumluluk
- Can Kurtarma Araçlarını Kullanma Yeterliliği
- Güvenlik Farkındalık
- Güvenlikle İlgili Tanıtım
- Belirlenmiş Güvenlik Görevleri
- Kısa Mesafe Telsiz Operatörü



Mezuniyet Koşulları & Alınacak Derece

"Önlisans Diploması" ve " Stajyer Vardiya Zabiti" unvanına sahip olan öğrencilerimiz mezuniyetleri sonrasında açık deniz stajlarını tamamladıkları takdirde Yat Kaptanı 500 grt veya Sınırlı Vardiya Zabiti olarak özel sektörde ve kamuda görev alabilmektedir.

Eğitim izinleri

BARTIN ÜNİVERSİTESİ BARTIN MESLEK YÜKSEKOKULU

İletişim	Eğitim İzinleri	Okul Bölümleri			
EĞİTİM/ KURS ADI	BÖLÜM	BELGELENDİRME ŞARTI	ACIKLAMA	YETKİ DURUMU	
İLK YARDIM EĞİTİMİ	DENİZ VE LİMAN İŞLETMECİLİĞİ	Mezun olmak	Yazı öncesinde mezun olan öğrencileri de kapsayacak şekilde yetkilendirilmiştir.	Yetkili	
YANGIN ÖNLEME VE YANGINLA MÜCADELE EĞİTİMİ (TEORİK)	DENİZ VE LİMAN İŞLETMECİLİĞİ	1.Sınıfı bitirmiş olmak	2016 ve sonrasında mezun olan öğrencileri de kapsayacak şekilde yetkilendirilmiştir. 2016 Öncesi mezunlar uygulama eğitimlerini yetkilendirilmiş bir eğitim kurumundan almalıdır.	Yetkili	
YANGIN ÖNLEME VE YANGINLA MÜCADELE EĞİTİMİ (UYGULAMA)	DENİZ VE LİMAN İŞLETMECİLİĞİ	1.Sınıfı bitirmiş olmak	2016 ve sonrasında mezun olan öğrencileri de kapsayacak şekilde yetkilendirilmiştir. 2016 Öncesi mezunlar uygulama eğitimlerini yetkilendirilmiş bir eğitim kurumundan almalıdır.	Yetkili	
CAN KURTARMA ARAÇLARINI KULLANMA EĞİTİMİ (TEORİK)	DENİZ VE LİMAN İŞLETMECİLİĞİ	1.Sınıfı bitirmiş olmak	2016 ve sonrasında mezun olan öğrencileri de kapsayacak şekilde yetkilendirilmiştir. 2016 Öncesi mezunlar uygulama eğitimlerini yetkilendirilmiş bir eğitim kurumundan almalıdır.	Yetkili	
CAN KURTARMA ARAÇLARINI KULLANMA EĞİTİMİ (UYGULAMA)	DENİZ VE LİMAN İŞLETMECİLİĞİ	1.Sınıfı bitirmiş olmak	2016 ve sonrasında mezun olan öğrencileri de kapsayacak şekilde yetkilendirilmiştir. 2016 Öncesi mezunlar uygulama eğitimlerini yetkilendirilmiş bir eğitim kurumundan almalıdır.	Yetkili	
DENİZDE KİŞİSEL CAN KURTARMA TEKNİKLERİ EĞİTİMİ (UYGULAMA)	DENİZ VE LİMAN İŞLETMECİLİĞİ	1.Sınıfı bitirmiş olmak	2016 ve sonrasında mezun olan öğrencileri de kapsayacak şekilde yetkilendirilmiştir. 2016 Öncesi mezunlar uygulama eğitimlerini yetkilendirilmiş bir eğitim kurumundan almalıdır.	Yetkili	
BİRLEŞTİRİLMİŞ GEMİ GÜVENLİK EĞİTİMLERİ (GÜVENLİK TANITIM, GÜVENLİK FARKINDALIK, BELİRLENMİŞ GÜVENLİK GÖREVLERİ)	DENİZ VE LİMAN İŞLETMECİLİĞİ	1.Sınıfı bitirmiş olmak	Yazı öncesinde mezun olan öğrencileri de kapsayacak şekilde yetkilendirilmiştir.	Yetkili	
TEMEL İLK YARDIM	DENİZ VE LİMAN İŞLETMECİLİĞİ	1.Sınıfı bitirmiş olmak	Yazı öncesinde mezun olan öğrencileri de kapsayacak şekilde yetkilendirilmiştir.	Yetkili	
SINIRLI VARDİYA ZABİTİ EĞİTİMİ (A-II/3) (UYGULAMALI)	DENİZ VE LİMAN İŞLETMECİLİĞİ	Mezun olmak	Yazı öncesinde mezun olan öğrencileri de kapsayacak şekilde yetkilendirilmiştir.	Yetkili	
GMDSS TAHDİTLİ TELSİZ OPERATÖRÜ (ROC)	DENİZ VE LİMAN İŞLETMECİLİĞİ	Mezun olmak		Yetkili	

Eğitim izinleri

BARTIN ÜNİVERSİTESİ BARTIN MESLEK YÜKSEKOKULU

İletişim	Eğitim İzinleri	Okul Bölümleri			
EĞİTİM/ KURS ADI	BÖLÜM	BELGELENDİRME ŞARTI	ACIKLAMA	YETKİ DURUMU	
SINIRLI VARDİYA ZABİTİ EĞİTİMİ (A-II/3)(TEORİK)	DENİZ VE LİMAN İŞLETMECİLİĞİ	Mezun olmak	Yazı öncesinde mezun olan öğrencileri de kapsayacak şekilde yetkilendirilmiştir.	Yetkili	
TIBBİ BAKIM EĞİTİMİ	DENİZ VE LİMAN İŞLETMECİLİĞİ	2.Sınıfı bitirmiş olmak	Yazı öncesinde mezun olan öğrencileri de kapsayacak şekilde yetkilendirilmiştir..	Yetkili	
DENİZDE KİŞİSEL CAN KURTARMA TEKNİKLERİ EĞİTİMİ (TEORİK)	DENİZ VE LİMAN İŞLETMECİLİĞİ	1.Sınıfı bitirmiş olmak	2016 ve sonrasında mezun olan öğrencileri de kapsayacak şekilde yetkilendirilmiştir. 2016 Öncesi mezunlar uygulama eğitimlerini yetkilendirilmiş bir eğitim kurumundan almalıdır.	Yetkili	
PERSONEL GÜVENLİĞİ VE SOSYAL SORUMLULUK	DENİZ VE LİMAN İŞLETMECİLİĞİ	1.Sınıfı bitirmiş olmak	Yazı öncesinde mezun olan öğrencileri de kapsayacak şekilde yetkilendirilmiştir..	Yetkili	
DENİZDE KİŞİSEL CAN KURTARMA TEKNİKLERİ EĞİTİMİ (TEORİK)	MARİNA VE YAT İŞLETMECİLİĞİ	1.Sınıfı bitirmiş olmak	2016 ve sonrasında mezun olan öğrencileri de kapsayacak şekilde yetkilendirilmiştir. 2016 Öncesi mezunlar uygulama eğitimlerini yetkilendirilmiş bir eğitim kurumundan almalıdır.	Yetkili	
YANGIN ÖNLEME VE YANGINLA MÜCADELE EĞİTİMİ (TEORİK)	MARİNA VE YAT İŞLETMECİLİĞİ	1.Sınıfı bitirmiş olmak	2016 ve sonrasında mezun olan öğrencileri de kapsayacak şekilde yetkilendirilmiştir. 2016 Öncesi mezunlar uygulama eğitimlerini yetkilendirilmiş bir eğitim kurumundan almalıdır.	Yetkili	
YANGIN ÖNLEME VE YANGINLA MÜCADELE EĞİTİMİ (UYGULAMA)	MARİNA VE YAT İŞLETMECİLİĞİ	1.Sınıfı bitirmiş olmak	2016 ve sonrasında mezun olan öğrencileri de kapsayacak şekilde yetkilendirilmiştir. 2016 Öncesi mezunlar uygulama eğitimlerini yetkilendirilmiş bir eğitim kurumundan almalıdır.	Yetkili	
CAN KURTARMA ARAÇLARINI KULLANMA EĞİTİMİ (TEORİK)	MARİNA VE YAT İŞLETMECİLİĞİ	1.Sınıfı bitirmiş olmak	2016 ve sonrasında mezun olan öğrencileri de kapsayacak şekilde yetkilendirilmiştir. 2016 Öncesi mezunlar uygulama eğitimlerini yetkilendirilmiş bir eğitim kurumundan almalıdır.	Yetkili	
CAN KURTARMA ARAÇLARINI KULLANMA EĞİTİMİ (UYGULAMA)	MARİNA VE YAT İŞLETMECİLİĞİ	1.Sınıfı bitirmiş olmak	2016 ve sonrasında mezun olan öğrencileri de kapsayacak şekilde yetkilendirilmiştir. 2016 Öncesi mezunlar uygulama eğitimlerini yetkilendirilmiş bir eğitim kurumundan almalıdır.	Yetkili	
YAT KAPTANI (499 GT) EĞİTİMİ(UYGULAMALI)	MARİNA VE YAT İŞLETMECİLİĞİ	Mezun olmak	2016 ve öncesi mezunlar uygulama eğitimlerini yetkilendirilmiş bir eğitim kurumundan almaları kaydıyla yetkilendirilmiştir.	Yetkili	

Eğitim izinleri

BARTIN ÜNİVERSİTESİ BARTIN MESLEK YÜKSEKOKULU

İletişim

Eğitim İzinleri

Okul Bölümleri

EĞİTİM/ KURS ADI	BÖLÜM	BELGELENDİRME ŞARTI	ACIKLAMA	YETKİ DURUMU
BİRLEŞTİRİLMİŞ GEMİ GÜVENLİK EĞİTİMLERİ (GÜVENLİK TANITIM, GÜVENLİK FARKINDALIK, BELİRLENMİŞ GÜVENLİK GÖREVLERİ)	MARİNA VE YAT İŞLETMECİLİĞİ	1.Sınıfı bitirmiş olmak	Yazı öncesinde mezun olan öğrencileri de kapsayacak şekilde yetkilendirilmiştir.	Yetkili
TEMEL İLK YARDIM	MARİNA VE YAT İŞLETMECİLİĞİ	1.Sınıfı bitirmiş olmak	Yazı öncesinde mezun olan öğrencileri de kapsayacak şekilde yetkilendirilmiştir.	Yetkili
GMDS TAHDİTLİ TELSİZ OPERATÖRÜ (ROC)	MARİNA VE YAT İŞLETMECİLİĞİ	1.Sınıfı bitirmiş olmak	Yazı öncesinde mezun olan öğrencileri de kapsayacak şekilde yetkilendirilmiştir.	Yetkili
PERSONEL GÜVENLİĞİ VE SOSYAL SORUMLULUK	MARİNA VE YAT İŞLETMECİLİĞİ	1.Sınıfı bitirmiş olmak	Yazı öncesinde mezun olan öğrencileri de kapsayacak şekilde yetkilendirilmiştir..	Yetkili
DENİZDE KİŞİSEL CAN KURTARMA TEKNİKLERİ EĞİTİMİ (UYGULAMA)	MARİNA VE YAT İŞLETMECİLİĞİ	1.Sınıfı bitirmiş olmak	2016 ve sonrasında mezun olan öğrencileri de kapsayacak şekilde yetkilendirilmiştir. 2016 Öncesi mezunlar uygulama eğitimlerini yetkilendirilmiş bir eğitim kurumundan almalıdır.	Yetkili

Page size: 10

25 items in 3 pages



İstihdam Olanakları

- Mezun öğrencilerimiz ile denizcilik sektörü hakkındaki iletişimimizi cep telefonu ve bilgisayar uygulamaları üzerinden yapmaktayız.
- Denizcilik sektöründe yat turizmi mevsimsel dalgalanmalar göstermekte olduğundan mezunlarımızın iş takibi görece olarak zorlaşmaktadır, buna karşın iş sirkülasyonu sebebiyle öğrencilerimiz iş imkanlarını izine çıkmaları esnasında birbirleri ile mezunlar platformundan paylaşmaktadır.



İstihdam Olanakları

- Ulaştırma Hizmetleri Bölümünden mezun olan öğrencilerimiz kazandıkları yeterlikler doğrultusunda;
 - Denizcilik sektöründe kendi girişimlerini yapabilecekleri gibi,
 - Liman işletmelerinde, Liman başkanlığında, Gemi acentelerinde, Marinalarda, Denizcilik İşletmelerinde, Lojistik Firmalarında, tersanelerde, ticari gemilerde ve yatlarda çalışma imkanına sahiptir.



İstihdam Olanakları

- Özellikle denizcilik işletmeciliği firmaları, taşımacılık ve turizm sektöründeki firmalar yoğunlukla mezunlarımızın iş buldukları alanlardır.
- Ülkemizin üç tarafının denizlerle çevrili olması, deniz taşımacılığı ve turizm sektöründeki gelişmeler bu meslekteki elemanların iş bulmalarını kolaylaştırmakta ve aranan eleman olma özelliklerini daha uzun bir süre koruyacaklarını göstermektedir.

İstihdam Olanakları





Staj Olanakları

- Yat İşletme Yönetimi Programı öğrencilerimiz stajlarını tatil beldelerinde özel sektörde çalışmakta olan ticari yatlarda, gezi teknelerinde veya marinalarda yapmaktadır.
- Deniz ve Liman İşletmeciliği Programı öğrencilerimiz lojistik ve taşımacılık firmalarında staj yapmaktadır.



Staj Olanakları





Etkinlikler





Teknik Geziler

- Eğitim-öğretim dönemi içerisinde fuarlara, denizcilik meslek yüksek okulları toplantı ve çalıştaylarına, sempozyumlara, öğretim elemanlarımız eşliğinde turistik ve teknik geziler düzenlemektedir.

Teknik Geziler



Sosyal Sorumluluk Projeleri

- Deniz ve çevre koruma etkinlikleri
- Organ ve kan bağıışı
- İhtiyaç sahiplerine bağıışlar
- Kitap okumaya ve denizcilik dergi aboneliklerine teşvik çalışmaları

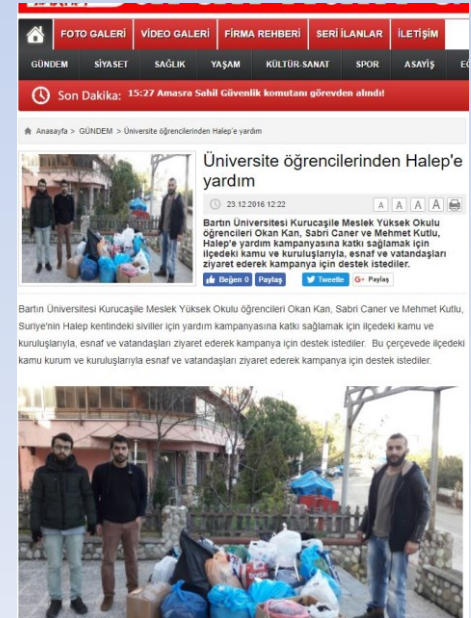



Sosyal Medyada Ulaştırma Hizmetleri Bölümü

- <http://ulastirma.bartın.edu.tr/>
- <https://www.facebook.com/bartınulastirmahizmetleri/>
- <https://www.instagram.com/ulastirmahizmetleribolumu//>
- <https://mobile.twitter.com/UlstrmhzmtlrBU>





ÇİFT ANADAL

Çift Anadal Programı (ÇAP): Başarı şartını ve diğer koşulları sağlayan öğrencilerin Üniversitenin iki lisans programından eş zamanlı olarak ders alıp, iki ayrı lisans diploması alabilmesini sağlayan programdır.

Belirlenen kontenjanlar eğitim öğretim yılı başında duyurulur.

ÇİFT ANADAL

Başvuru Koşulları

1. Lisans öğrencileri ikinci anadal programına en erken üçüncü, en geç beşinci yarıyıl başında, **Önlisans öğrencileri ise ikinci anadal programına en erken ikinci, en geç üçüncü yarıyılın başında başvurulur.**
2. Çift anadal diploma programına başvurabilmesi için öğrencinin başvurduğu yarıyıla kadar anadal diploma programında aldığı **tüm dersleri başarıyla tamamlaması** gerekir.
3. Aynı anda birden fazla ikinci anadal programına kayıtlı olunamaz.
4. Başvuru sayısının kontenjandan fazla olması halinde kontenjanlar, **genel not ortalaması dikkate alınarak** kontenjan doldurulur.

ÇİFT ANADAL

Başvuru Koşulları

5. Başvuru anında anadal diploma programındaki genel not **ortalaması en az 4.00 üzerinden 3.00 olan** ve anadal diploma programının ilgili sınıfında başarı sıralaması itibarıyla **en üst %20'sinde** bulunan öğrenciler ikinci anadal diploma programına başvurabilirler.
6. Anadal diploma programındaki genel not ortalaması en az 4.00 üzerinden 3.00 olan ancak anadal diploma programının ilgili sınıfında başarı sıralaması itibarıyla **en üst %20'sinde yer almayan** öğrencilerden çift anadal yapılacak programın **ilgili yıldaki taban puanından az olmamak üzere puana sahip olanlar** da çift anadal programına başvurabilirler.



Web Sayfası

- Web sayfası üzerinden
 - Bölümler, Bölüm Sayfaları, Ders&Sınav Programları
 - Öğrenci İşleri, Öğrenci Formları, Akademik Takvim
 - Haberler, Duyurular
 - Kalite
 - Rimer
 - Kütüphane
 - Mezun Bilgi Sistemi
 - Bize Ulaşın

 - ubys.bartın.edu.tr
 - uzem.bartın.edu.tr
 - eders.bartın.edu.tr

YEMEKHANE

- YENİ SİSTEM
- Yapı Kredi hesaplarınızla World Pay üzerinden ödeme yapabilirsiniz
- Yemekler diyetisyen ve gıda mühendisi kontrolü ve gözetiminde üniversitemiz merkez mutfağında yapılmaktadır.
- Ayrıca 2. öğretim öğrencilerimiz için akşam yemeği de verilmektedir. (16.30-19.30)



World Pay ile kampüste kolay ödeme sizde!

Hemen World Pay E-Kampüs kullanıcısı olun, kampüs içi ödeme noktalarından QR kod ile geçin!

World Pay'e nasıl ulaşırım?

Yapı Kredi Mobil ve World Mobil'e giriş yaparak ulaşabilirsiniz.

E-Kampüs özelliğini nasıl aktive ederim?

Kart ile Aktivasyon

Yapı Kredi kartınız varsa kartınızı tanımlayarak E-Kampüs kullanıcısı olabilirsiniz.

Hesap ile Aktivasyon

Yapı Kredi hesabınız var ve henüz kartınız yoksa, hesabınızı tanımlama sırasında yaratılan dijital kartınızla E-Kampüs kullanıcısı olabilirsiniz. Kartınızı kullanabilmek için **limit tanımlamayı** unutmayın.

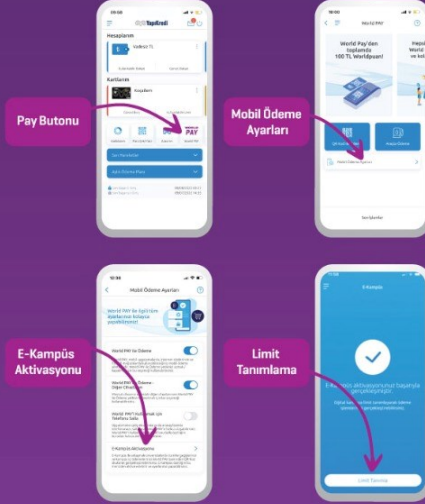

E-Kampüs özelliğini nasıl kullanırım?

Turnikelerde yaratılan QR kodu, PAY menüsünde yer alan "QR kod ile ödeme" fonksiyonu ile okutarak, ödemenizi hızlıca gerçekleştirebilirsiniz.

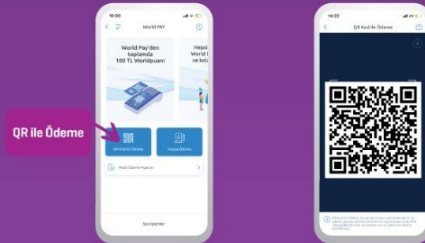

SAĞLIK ve SPOR HİZMETLERİ

- Üniversitemiz Mediko-Sosyal Merkezi'nde doktor, diş hekimi, diyetisyen, psikolog ve iki hemşire ile tüm öğrencilerimize, üniversite personeli ile personelin bakmakla yükümlü oldukları yakınlarına hizmet verilmektedir.

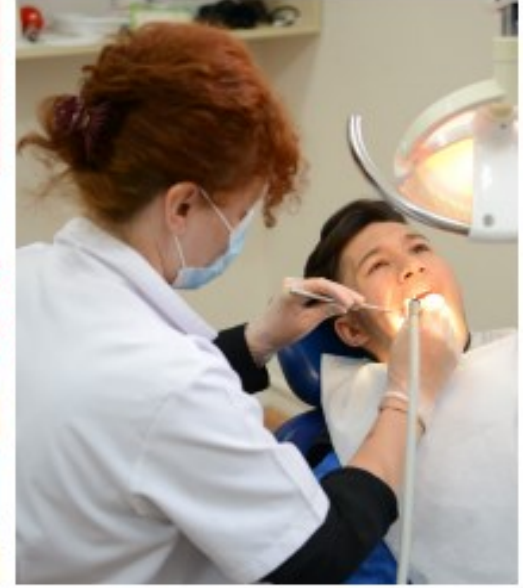

- Üniversitemizde 1 adet FİFA onaylı futbol sahası,
- fitness salonu ve
- Kapalı spor salonu bulunmaktadır.
- Öğrencilerimiz spor imkanlarından yararlanabilmektedir.



Öğrenci Kulüpleri

- Bilim ve Teknoloji Kulübü
- Bilimsel Araştırma Kulübü
- Bisiklet Kulübü
- Çevre Kulübü
- Denizcilik Kulübü
- Edebiyat Kulübü
- Etik ve Estetik Değerler Kulübü
- Felsefe Kulübü
- Genç Kariyerli Enerjik Nesil Kulübü
- Girişimcilik Kulübü
- Hukuk ve Yaşam Kulübü
- İktisadi Düşünce Kulübü
- İlim İrfan ve Ahlak Kulübü
- İşletme Kulübü
- Kardeşlik Kulübü
- Kritik-Analitik Düşünce Kulübü
- Kızılay Öğrenci Kulübü
- Kültür Kulübü
- Müzik Kulübü
- Ormancılık Kulübü

- Rehberlik ve Psikolojik Dan. Kulübü
- Sağlık Kulübü
- Santraç Kulübü
- Siyasi Analiz ve Politik Düşünce Kulübü
- Sosyal Sorumluluk Kulübü
- Sosyoloji Kulübü
- Spor Kulübü
- Tarih Kulübü
- Tiyatro Kulübü
- Turizm Kulübü
- Türk Dünyası Araştırmaları Kulübü
- Yönetim ve Bilişim Sistemleri Kulübü
- Yapım ve Araştırma Kulübü
- Yeşilay Öğrenci Kulübü

Kulüplerimizin birçoğu sıklıkla çeşitli konularda konferanslar ve paneller düzenlemektedirler. Kulüpler ile ilgili daha fazla bilgiye Sağlık, Kültür ve Spor Daire Başkanlığı web sayfasından ulaşabilirsiniz.

KÜTÜPHANE

Kütüphane

- 1 adet Kutlubey Kampüsünde ,1 adet Ağdacı Kampüsünde bulunmaktadır.
- Kütüphanemizde 2018 yılı itibariyle 79.950 adet kitap, 528 adet dergi (abone-bağış), abone olunan veritabanı 34 adet ve yaklaşık 7.831.000 adet elektronik kaynak bulunmaktadır.



• Kütüphanemiz <http://kutuphane.bartın.edu.tr/> adresinden kurum içinden veya kurum dışından katalog tarama, veritabanlarına erişim, duyurular, kitap alımı talepleri, rezervasyon işlemleri ve ödünç kitapların süre uzatma işlemleri web sayfamız üzerinden gerçekleştirilebilir.

• Kütüphanemiz akademik dönem içinde hafta içi Ağdacı Kampüsü kütüphanesi 08:30 -21:30, Cumartesi günleri 10:00 - 17:00 saatleri arasında, Kutlubey Kampüsü kütüphanesi 7 gün 24 saat açıktır.



- Kütüphanemiz tüm araştırmacılara açıktır ve kütüphane içinde tüm kaynaklardan yararlanabilir.
- Öğrencilerimiz ödünç kitap alabilirler.
- Ödünç verilen kitapların süresi, diğer kullanıcılar tarafından talep edilmemesi halinde yüksek lisans ve doktora öğrencileri için 30 gün süre ile 1 defa;
- ön lisans ve lisans öğrencilerimiz için her biri 15'er gün olmak üzere iki defa uzatılabilir.**



Uzaktan Eğitim Uygulama Ve Araştırma Merkezi Yönetmeliği

Amaçlar;

- Teknolojinin sağladığı çoklu ve etkileşimli ortam imkânları ile eğitim-öğretimin başarısını artırmak,
- Zaman ve mekan sınırlılığını gidererek bilgiyi topluma yaymak ve yaşam boyu öğrenim ilkesini topluma benimsetmek, ihtiyaç duyulan alanlarda toplumun her kesimine yönelik diploma ve sertifika programları düzenlemek,
- Üniversite ile ulusal ve uluslararası üniversiteler, kurum ve kuruluşlar arasında etkileşim ve yardımlaşmaya katkı sağlamak,
- Kamu ve özel sektör kurum ve kuruluşlarının eğitim programlarını e-öğrenmeye uyarlamalarına ve uzaktan eğitim sistemleri geliştirmelerine katkıda bulunmak.

Ortak Dersler Uzaktan Eğitimde

- Ortak zorunlu derslerden Türk Dili, Atatürk İlkeleri ve İnkılap Tarihi, Yabancı Dil dersleri öğretim elemanları tarafından uzaktan eğitim sistemi aracılığıyla sanal ortamdan verilmektedir.



Ortak Dersler Uzaktan Eğitimde

- Derslere katılabilmek için öğrencilerin <http://eders.bartın.edu.tr/> adresine girerek Sisteme **Kullanıcı adı: "Öğrenci numaranız"** ve **Şifre: "T.C kimlik numaranız"** ile giriş yapabileceksiniz.



E-DERS GİRİŞ



YARDIM



KOORDİNATÖR LİSTESİ



BUZEME YAZIN

DUYURULAR

☰ TÜM DUYURULAR

10/09/2018 2018-2019 akademik yılı kısmi zamanlı öğrenci alımı

07/08/2018 2018-2019 güz dönemi uzaktan eğitim tezsiz yüksek lisans başvuruları

13/07/2018 Ortak Zorunlu Ders Şubeleri ve Güncel Programı

01/02/2018 ÖNEMLİ - SİSTEM GÜNCELLEMESİ

ETKİNLİKLER

☰ TÜM ETKİNLİKLER

19

Eylül

SAAT : 12:00

Sistem Kullanım Eğitimi

YER : Uzaktan Eğitim Uygulama ve Araştırma Merkezi Toplantı Salonu

03

Eylül

SAAT : 09:00

Ders koordinatör ve birimler için-Bilgilendirme Toplantısı

UZAKTAN EĞİTİM

- Eğitim dönemi boyunca her ders için 14 hafta olacak şekilde ders materyalleri (ders videosu, ppt-pdf uzantılı ders dokümanları, forum gibi) öğretim elemanları tarafından sisteme yüklenir.
- Öğrencilerin ders devamlarını sağlayabilmeleri için yüklenmiş ders materyallerini **en az %70 oranında tamamlamış-indirmiş** olmaları gerekmektedir. Devamsızlık durumu sorumlu öğretim elemanları tarafından takip edilir.

UZAKTAN EĞİTİM

- Sistemin kullanımına ilişkin ayrıntılı kılavuz ve yardımcı videolara uzem.bartın.edu.tr adresindeki **Yardım** menüsünden ulaşabilirsiniz.

UZAKTAN EĞİTİM

Uzaktan eğitim sistemindeki
mail adreslerinizi
güncellemeyi unutmayınız !
İletişim numaralarınızı da ekleyebilirsiniz.

Office 365

- Sınav ve Ödevlerde kullanacağımız Office 365 hesabına giriş için

Kullanıcı adı:

210153.....@ogrenci.bartın.edu.tr

Parola: Tc kimlik noBu* (123456789Bu*)

- Üst yönetime ulaşmayı sürekli açık tutmak, şikayet, görüş ve önerilere hızlı çözüm üretebilmek adına faaliyet gösteren Rektörlük İletişim Merkezinin (RİMER) tanıtımı, (Sadece bir şikayet hattı olmadığını, aynı zamanda öneri ve özellikle de memnuniyetlerin geri bildirim konusunda kullanılması konusunda öğrencilerin teşvik edilmesi)

Rektörlük İletişim Merkezi (RİMFR)



BARTIN ÜNİVERSİTESİ
Aydınlık Yarınlar



TR EN

Arama

[Hakkımızda](#) [Akademik Birimler](#) [İdari Birimler](#) [Merkezlere](#) [Aday Öğrenci](#) [Hızlı Erişim](#) [İletişim](#) [RİMER](#) [CV Gönder](#)

ek yerleştirme ile gelen
öğrenciler için

Adım Adım Kayıt Rehberi

[Dosyayı bilgisayarınıza
indirmek için tıklayınız.](#)



Üniversitemize Hoş Geldiniz



Erasmus+



ÖSYM

International
students
office



MEZUN BİLGİ
SİSTEMİ



DİPLOMA
SORGULAMA

Bilgi Teknolojileri Hizmetleri EDUROAM

İnternet Hizmeti: Üniversitemiz genelinde kablosuz internet bağlantı hizmeti verilmektedir. BU_OGRENCİ Ağına bağlanılarak üniversitemiz internet hizmetinden öğrencilerimiz yararlanmaktadır. Üniversitemiz internet hizmetinden yararlanmak için

<https://cdn.bartın.edu.tr/bim1/88d4b4a1-2c54-4f7b-937b-1f2b6f281a17/giris.pdf> dokümanında şifre değişikliği işlemini gerçekleştirerek internet hizmetinin kullanılabilir.

E-Posta Hizmeti: Üniversitemize bağlı bir elektronik posta öğrencilerimiz edinebilmektedir. Bilgi İşlem web sayfasında bulunan [E-posta İstek Formu](#)nu doldurarak e-posta hesabı açtırabilmektedir.

Proxy Hizmeti: Üniversite dışından Kütüphane kaynaklarında erişimde ve bilimsel çalışmalarınızda kullanılmak üzere başvuracağınız kaynaklarınıza uzaktan erişim için Proxy hizmetinin kullanabilirsiniz. Proxy ayarlarını yapmak için <https://bim.bartın.edu.tr/hizmetler/ogrenci-proxy-ayarları.html> adresindeki dokümanları kullanabilirsiniz.



- Kaynakların etkin ve verimli kullanımı konusunda bilgilendirme (Örneğin, su, havlu kağıtların kullanımı ve elektrik tüketimi)

Sıfır Atık Nedir?

Sıfır Atık; israfın önlenmesini, kaynakların daha verimli kullanılmasını, atık oluşum sebeplerinin gözden geçirilerek atık oluşumunun engellenmesi veya minimize edilmesi, atığın oluşması durumunda ise kaynağında ayrı toplanması ve geri kazanımının sağlanmasını kapsayan atık yönetim felsefesi olarak tanımlanan bir hedeftir.

•Ayrıntılı bilgi için;

<https://sifiratik.bartın.edu.tr/>

<https://sifiratik.gov.tr/>



Farabi Değişim Programı

- **Türkiye'deki üniversiteler arasında** bir dönem (sadece güz dönemi) ya da bir yıl (güz ve bahar dönemleri) öğrenci hareketliliğine olanak sağlayan programdır.
- Amaç; farklı akademisyen ve farklı bir ekolde eğitim alma şansına sahip olma ve değişim ile bireyin sosyal becerilerini geliştirmekle beraber güçlüklerle mücadele etme tecrübesini kazandırmaktır.
- **Başvuru şartları ilk yılını tamamlamış olmak ve genel not ortalamasının en az 2.00/4.00 olması gerekmektedir.**
- Başvuru tarihleri her sene üniversite sayfasında ilan edilmektedir.
- Anlaşmalı olduğumuz üniversitelere Bartın Üniversitesi Farabi Değişim Programı Koordinatörlüğü web sayfasından ulaşabilirsiniz.
- 8 ay boyunca karşılıksız burs ile destekleme sağlanır. Hem Farabi bursu alıp hem de almış olduğunuz diğer bursları almaya devam edebilirsiniz.
- <https://farabi.bartın.edu.tr/>
- **Mevcut riskler gözönüne alınarak, Farabi Değişim Programı kapsamında 2021-2022 eğitim öğretim yılında da değişim yapılmaması Yükseköğretim Yürütme Kurulunun 20.01.2021 tarihli toplantısında uygun bulunmuştur.**

Erasmus Programı

- Öğrencilerin bir eğitim kademesinde en az 3 ay en çok 12 ay olmak koşuluyla **Erasmus beyannamesine sahip AB program ülkelerinde** kendi okullarının ilgili bölümleriyle ikili anlaşmalarının bulunduğu okullarda öğrenim görmesidir.
- Amaç, eğitimin kalitesini arttırmak ve daha donanımlı mezunlar ile iş dünyasının beklentilerine daha fazla cevap verebilmek
- Not ortalaması 2.20'nin altında olmamalı (alttan dersi kalmış olabilir)
- Dışarıdan alınan yabancı dil sertifikaları geçerli sayılmamakta, üniversitemiz Yabancı Diller Yüksekokulu'nun yapacağı sınavlara girme zorunluluğu
- Başvuru süresi üniversitemiz tarafından belirlenip duyurulmaktadır.
- Burs miktarları ve diğer konularla ilgili ayrıntılı bilgiye <https://erasmus.bartın.edu.tr/> ulaşabilirsiniz.

Mevlana Değişim Programı

- Yurtiçinde eğitim veren yükseköğretim kurumları ile yurtdışında eğitim veren yükseköğretim kurumları arasında öğrenci ve öğretim elemanı değişimini mümkün kılar.
- **Hiçbir coğrafi bölge ayrımı olmaksızın değişim programı bünyesindeki hareketlilik tüm dünyadaki yükseköğretim kurumlarını kapsar.**
- Öğrenciler en az bir en fazla iki yarıyıl için faydalanabilirler.
- Amaç kültürel zenginleşmeyi sağlamak, akademik kapasiteleri arttırmak ve Türkiye'yi yükseköğretim alanında cazibe merkezi haline getirmek.
- Not ortalaması 2.50'nin altında olmamalı
- <https://mevlana.yok.gov.tr/> adresinden gerekli dilekçeler ve belgeler doldurulur.
- Değerlendirme ölçütü ve ağırlıklar %50 Genel Akademik Ortalama, %50 dil sınavındaki başarı ortalaması
- Burs miktarı ülkelere göre değişmekle beraber aylık alınan burs tutarının üç katına kadar çıkabilmektedir.
- <https://mevlana.bartın.edu.tr/>
- Koronavirüs (Covid-19) salgınına karşı alınacak tedbirler ile ilgili olarak 2020-2021 eğitim öğretim yılında Mevlana Değişim Programı kapsamında gerçekleştirilmesi planlanan hareketliliklerin iptal edilmesi Yükseköğretim Yürütme Kurulunun 18.03.2020 tarihli toplantısında uygun bulunmuştur.



Yönetmelikler

BARTIN ÜNİVERSİTESİ ÖNLİSANS VE LİSANS EĞİTİM ÖĞRETİM VE SINAV YÖNETMELİĞİ

- **Bu Yönetmeliğin amacı;** Bartın Üniversitesine bağlı fakülte, yüksekokul ve meslek yüksekokullarının kayıt, eğitim-öğretim ve sınavlarında uygulanacak usul ve esasları düzenlemektir.

BARTIN ÜNİVERSİTESİ ÖNLİSANS VE LİSANS EĞİTİM ÖĞRETİM VE SINAV YÖNETMELİĞİ

- **Bu Yönetmeliğin amacı;** Bartın Üniversitesine bağlı fakülte, yüksekokul ve meslek yüksekokullarının kayıt, eğitim-öğretim ve sınavlarında uygulanacak usul ve esasları düzenlemektir.

BARTIN ÜNİVERSİTESİ ÖNLİSANS VE LİSANS EĞİTİM ÖĞRETİM VE SINAV YÖNETMELİĞİ

- **Kayıt**
- **Yatay ve dikey geçişler**
- **Öğrenci katkı payı ve öğrenim ücreti**
- **Eğitim-öğretim yılı:** Bir dönem, dönem sonu sınavları hariç 14 haftadır (yetmiş iş günü). Eğitim-öğretim yılı akademik takvimi, Senato tarafından belirlenir. Gerekli görülen hallerde, ilgili kurul kararıyla Cumartesi ve Pazar günleri de ders veya sınav yapılabilir.
- **Öğretim süresi ve ders programı, Danışmanlık, Ders kaydı ve kredi değerleri, Dersler**
- **Derslere devam zorunluluğu:** Teorik ve uygulamalı bir dersin en az % 70'ine devam zorunludur. Bu koşulu yerine getirmeyen öğrenci, o dersin dönem sonu ve bütünleme sınavlarına giremez. Sağlık raporu ya da geçerli herhangi bir mazeret belgesinin olması, derse devam zorunluluğunu ortadan kaldırmaz.

BARTIN ÜNİVERSİTESİ ÖNLİSANS VE LİSANS EĞİTİM ÖĞRETİM VE SINAV YÖNETMELİĞİ

- **Sınavlar:** Muafiyet sınavı, Ara sınav, Mazeret sınavı, Dönem sonu sınavı, Bütünleme sınavı, Tek ders sınavı
- **Sınav gün ve saatleri,** akademik takvime uygun olarak bölümler tarafından ve sınavlardan en az on gün önce ilan edilir.
- **Sınav sonuçlarına itiraz:** İlan edilen sınav sonucuna itiraz, ilan tarihinden itibaren üç iş günü içinde ilgili birime yazılı olarak yapılır.
- **Değerlendirme ve notlar:** Dönem içi çalışma ve sınavlarının toplam ağırlığı % 40 iken dönem sonu sınavlarının ağırlığı % 60'tır. Dersteki başarı, üniversitenin bağıl değerlendirme sistemi uygulama esaslarına göre belirlenir.
- **Diploma:** Öğrencinin kayıtlı olduğu programı bitirebilmesi ve diploma alabilmesi için, genel not ortalamasının en az 2,00 olması, tüm derslerden ve zorunlu staj/stajlardan en az DD notu alması gerekir. Bu koşulları sağlayan öğrenci normal öğretim süresinden önce diploma alabilir.

BARTIN ÜNİVERSİTESİ ÖNLİSANS VE LİSANS EĞİTİM ÖĞRETİM VE SINAV YÖNETMELİĞİ

- **Çift ana dal programları:** Önlisans öğrencileri ikinci anadal programına **en erken ikinci, en geç üçüncü yarıyılın başında** başvurulur. Alttan dersinin olmaması, ortalamanın 3.00 üzerinde olması ve ilk %20 lik dilime girmiş olması şartı aranır.
- **Öğrenci değişimi:** Ulusal ve uluslararası öğrenci değişim programları kapsamında aynı düzeyde başka bir yükseköğretim kurumuyla öğrenci değişimi yapılabilir.
- **Kayıt dondurma:** Haklı ve geçerli nedenlerle öğrenime devam edemeyecek öğrencinin kaydı, yarıyılın ilk dört haftası içinde başvurulması halinde, ilgili yönetim kurulunca bir veya iki yarıyıl dondurulabilir.

Resmî Gazete Tarihi: 13.01.1985 Resmî Gazete Sayısı: 18634

YÜKSEKÖĞRETİM KURUMLARI ÖĞRENCİ **DISİPLİN** **YÖNETMELİĞİ**

Disiplin cezaları şunlardır:

- a) Uyarma: Öğrenciye, öğrencilik görevlerinde ve davranışlarında daha dikkatli olması gerektiğinin yazı ile bildirilmesidir.
- b) Kınama: Öğrenciye öğrencilik görevlerinde ve davranışlarında kusurlu sayıldığı yazı ile bildirilmesidir.
- c) Yükseköğretim Kurumundan Bir haftadan Bir Aya Kadar Uzaklaştırma: Öğrenciye, yükseköğretim kurumundan bir haftadan bir aya kadar uzaklaştırıldığı ve bu sürede öğrencilik haklarından yararlanamayacağı yazı ile bildirilmesidir.
- d) Yükseköğretim Kurumundan Bir veya İki Yarıyıl İçin Uzaklaştırma: Öğrenciye, yükseköğretim kurumundan bir veya iki yarıyıl uzaklaştırıldığı ve bu sürede öğrencilik haklarından yararlanamayacağı yazı ile bildirilmesidir.
- e) Yükseköğretim Kurumundan Çıkarılma: Öğrenciye, bir daha yükseköğretim kurumundan herhangi birine alınmamak üzere öğrencilikten çıkarıldığı yazı ile bildirilmesidir.

- Üniversite Bilgi Yönetim Sistemi (ÜBYS) üzerinden yapılan anketler (Yemekhane, ders değerlendirme, öğrenci memnuniyet anketlerinin uygulanma dönemleri ve yöntemi hakkında ayrıntılı bilgilendirme)
- İç paydaşlarımız olan öğrencilerin kalite süreçlerine katılımı hakkında bilgilendirme (İyi uygulama örnekleri yoluyla katılımcılık konusunda öğrencilerin bilinçlendirilmesi)
- <https://kalite.bartın.edu.tr/anketler.html>

- Öğrencilerin bilimsel etkinliklere katılımı destekleme süreçleri ile ilgili koşullar hakkında bilgilendirilmesi, (Yönerge koşulları ve öğrencilerin nitelikli etkinliklere katılımı konusunda teşvik edilmesi)
- <https://www.tubitak.gov.tr/tr/burslar/lisans/burs-programlari/icerik-2209-a-universite-ogrencileri-arastirma-projeleri-destekleme-programi>



2209-A
Üniversite Öğrencileri
Araştırma Projeleri

**ÜNİVERSİTE ÖĞRENCİLERİ
ARAŞTIRMA PROJELERİ DESTEĞİ
ÇAĞRI DUYURUSU**

2209 -A



2022/1

Bilim İnsanı Destek Programları Başkanlığı
BİDEB



**ÜNİVERSİTE ÖĞRENCİLERİ
SANAYİYE YÖNELİK ARAŞTIRMA
PROJELERİ DESTEĞİ
ÇAĞRI DUYURUSU**

2209 -B



2022/1

Bilim İnsanı Destek Programları Başkanlığı
BİDEB

- Her yıl düzenli olarak gerçekleştirilen Bilim, Kültür ve Spor Şenlikleri hakkında bilgilendirme (Ar-Ge Proje Pazarı etkinlikleri, verilen konserler ve diğer sosyal kültürel aktiviteler)
- <https://projepazari.bartın.edu.tr/>

BARÜ Fest '22



BİLİM

SÖYLEŞİ

KÜLTÜR

SANAT

MÜZİK

GİYİM

KONFERANS

26-27
MAYIS
'22

KUTLUBEY
YERLEŞKESİ

VE
DAHA
FAZLASI

SPOR

GRİPİN

KONFERANS

BİLİM, KÜLTÜR, SANAT VE SPOR ŞENLİKLERİ



Kısmi zamanlı öğrenci olarak çalışmak istiyorum. Bunun için ne yapmalıyım?

- Eylül ayı içerisinde başvuruların nereye ve hangi tarihe kadar yapılacağı Sağlık, Kültür ve Spor Daire Başkanlığı (<http://sksdb.bartın.edu.tr/>) web sayfasında ilan edilir.
Bu duyuruya istinaden öğrenci, Meslek Yüksekokulu Müdürlüğü öğrenci işlerine başvuruda bulunabilir.
- <https://sksdb.bartın.edu.tr/bartın-universitesi-kısmi-zamanli-ogrenci-calistirma-usul-ve-esaslari.html>



- Kariyer planlama merkezi ve yetenek kapısı nedir ve nasıl erişilir
- <https://www.yetenekkapisi.org/>
- <https://kariyer.bartın.edu.tr/>



Dinlediğiniz için teşekkürler.

Sorular?