



Doküman No	FRM-0215
Yayın Tarihi	28.05.2019
Revizyon Tarihi	-
Revizyon No	0

PLANLAMA AŞAMASI

Hedeflerin belirlenerek o hedeflere ulaşmak için gerekenlerin planlandığı aşamadır.

P.1. PROJE ADI:

Demir atmadınız kolonlara demir attık yalnızlığa

P.2. PROJE DANIŞMANI:

Belma Barak

P.3. PROJENİN AMAÇLARI

Amacımız depremin olumsuz etkilerini azaltmak için insanlarımızı sosyal medya aracılığı ile bilinçlendirmektir.

P.4. PROJE SÜRESİ (Hafta Olarak Belirtiniz.)

14 Hafta

P.5. PROJENİN

Başlangıç Tarihi (dönemin ilk günü)

27.02.2023

Bitiş Tarihi (dönemin son günü)

24.06.2023

P.6. PROJENİN GERÇEKLEŞTİRİLECEĞİ YERLER (Kurum, Kuruluş vb.)

İnşaat Sahası

P.7. Projeye Katkı Sağlayacak Kurum ve Kuruluşlar (Varsa)

P.8. PROJEDE GÖREV ALACAK KİŞİLERİN GÖREV DAĞILIMLARI

Sıra No	Adı Soyadı	Görevi
1	Sedanur Kitiş	Proje yürütücüsü(Bilgi toplamak, inşaat sahalarına gidip fotoğraf çekmek, sosyal medya için fotoğrafları bilgileri Canva üzerinden tasarlamak, Paylaşım yapmak)

P.9. PROJE EKİBİ

Öğrenci No	Adı Soyadı	Bölümü
21010507040	Sedanur Kitiş	Sosyal Bilgiler Öğretmenliği

P.10. KULLANILACAK MATERYAL VE ARAÇLAR

- Kamera
- Canva uygulaması
- Bilgisayar
- Sosyal Medya

P.11. PROJENİN BÜTÇESİ

(Ayrıntılı olarak belirtiniz. Nakdi ve çalışan kişilerin katkıları, sponsor destekleri vb.)

100 tl olarak belirlenmiştir.

P.12. UYGULAMA PLANI - YAPILMASI PLANLANAN ETKİNLİKLER

(Her etkinlik ayrıntılı olarak somut ve net ifadelerle açıklanmalıdır.)

1. İnşaatlara gidilecek ve sahada gözlem yapılacaktır. Depremle ilgili araştırma yapılacak.

İnşaat sahalarına gidip şantiye şefi ile birlikte projeye uygun demirlerin kullanılıp kullanılmadığına dair bilgiler alınır. İnşaatçılardan izin alınarak kolon bağlarken vb. fotoğraflar çekilir.

2. Sosyal medyadan yaşam üçgeni ve acil toplanma alanları ile ilgili paylaşımlar yapılır.

Sosyal medyamızdan yaşam üçgeni nasıl oluşturulur ile ilgili resimler ve bilgilendirme mesajları paylaşılır. Acil toplanma alanlarının gerekliliği ve önemi hakkında bilgilendirme mesajları paylaşılır.

3. Deprem anında nasıl davranılır ve deprem çantamızda neler olması gereklidir?

Sosyal medyamızdan deprem çantamızda neler olması gerekir gibi sorular sorulur. Örnek deprem çantası fotoğrafı paylaşılır. Psikologlarımızın deprem anında neler yapmamız gerektiğine dair görüşleri paylaşılır.

4. Bazı ülkelerin depreme karşı aldıkları önlemler neler? Depreme karşı önlem alındığında neler olur, önlem alınmadığında neler olur?

Sosyal medyamızdan örneğin Japonya gibi deprem bölgesinin ne gibi önlemler aldığı şeklinde paylaşımlar yapılarak insanları teşvik ederiz. Türkiye de ne gibi önlemler alınmalı bununla ilgili paylaşım yapılır. Bu son yaşadığımız deprem de ne gibi ihmaller vardı bununla ilgili bilgilendirme yapılır.

P.13. ZAMAN YÖNETİMİ

(Zaman yönetiminde satır ve sütunlara ekleme yapabilirsiniz.)

Yıl	Ay	Hafta	Zaman Yönetimi				
			Planlama	Uygulama	Değerlendirme	Raporlama	Geri Dönüt Verme/Proje Döngüsünü Kapatma
2023	Nisan	1.Hafta		İnşaatlar gidilip fotoğraflar çekildi ve sosyal medyadan paylaşıldı.	İnşaatlarda kolon ,kiriş, perde vb. bunların ne işe yaradığı öğrenilip paylaşımlar yapıldı.		
				Yaşam üçgeni ve acil toplanma alanlarının önemi ile ilgili paylaşımlar yapıldı.	Bu paylaşımı insanlar gördü, okudu ve bilgilenecek oldular. Özellikle yaşam üçgeninin önemini		

					öğrenmiş oldular.		
	Nisan	3. hafta		Deprem çantamızda neler olması gerekir ve bunun bize ne gibi faydası var bununla ilgili paylaşım yapılmıştır.	İnsanlar deprem çantası hazırlamaya özendirildi ve önemi ne gibi faydası olduğunu görmüş oldular.		
	Mayıs	4. Hafta		Ülkelerin deprem için aldıkları önlemler ve bizim bu son yaşamış olduğumuz depremde ne gibi eksiklik vardı bunun için paylaşım yapılır.	Başka ülkelerin de aldıkları önlemleri paylaşarak bizim ülkemizde de uygulanması için teşvik de bulunuldu.		

UYGULAMA AŞAMASI

Planlanan faaliyetlerin uygulama sürecinin izlendiği ve gerçekleştirildiği aşamadır.

UA.1. FAALİYET PLANINI İZLEME VE GERÇEKLEŞTİRME

1. Hafta İnşaat sahasına gidip fotoğraf çekilmesi
- 2.Hafta Yaşam üçgeni ve acil toplanma alanları ile ilgili paylaşım yapmak
- 3.Hafta deprem çantasının önemi hakkında bilgi ve fotoğraf paylaşmak
- 4.Hafta Japonya gibi ülkelerin depreme karşı almış olduğu önlemler paylaşılır ve son yaşadığımız depremde ki ihmaller nelerdi bununla ilgili paylaşım yapılacaktır.

UA.2. UYGULAMA SONUÇLARININ YAKIN TAKİBİ

Yapmış olduğum paylaşımlarla insanların depreme karşı daha bilinçlendiklerini düşünüyorum. Yakın arkadaşlarımdan bile ya binalar yapılırken bunun gibi teknikler mi kullanılıyormuş gibi dönütler aldım ve bu sayede bilinçlendiklerini fark ettim.

KONTROL ET AŞAMASI

Planlanan amaçlara ulaşılabilme durumunun değerlendirildiği ve ne tür sorunların ortaya çıktığına yönelik kontrol ve analizlerin yapıldığı aşamadır.

KA.1. PLANLANAN AMAÇLARA ULAŞILMA DURUMU

(Planlanan amaçlara ne kadar ulaşıldı?)



Doküman No	FRM-0215
Yayın Tarihi	28.05.2019
Revizyon Tarihi	-
Revizyon No	0

Sosyal medyadan insanları bilgilendirmek ve farkındalık kazandırmak amacıyla paylaşımlar gününde yapıldı. Eksiksiz bir şekilde paylaşılmak istenen bilgiler paylaşıldı.

KA.2. AMAÇTAN OLASI SAPMALARINI TESPİT ETME VE KAYDETME

Amaçtan olası bir sapma veya aksama olmamıştır.

KA.3. İLGİLİ KİŞİLERE YAPILAN BİLGİLENDİRMELER

(Projeyi yürütenlerin projeye yönelik öz değerlendirme süreci, projenin hedef kitlesi ile ilgili yapılan anketler/dönütler vb.)

Projeyi yürütürken inşaatçılardan fotoğraflarını çekmek için izin istedim ve sosyal medyada paylaşırken de yüzlerini göstermedim. Sosyal medyadan bilgi mesajları paylaşırken araştırmalarımın doğruluğunu tespit ederek paylaşımlarda bulundum. Bu sayede insanların doğru bilgiler ışığında deprem konusunda farkındalık kazandıklarını düşünüyorum.

KA.4. PROJENİN ÖZETİ (100-150 Kelime)

Projemiz günümüz sorunu olan depreme karşı insanlarımızı bilinçlendirmeyi amaçlanmaktadır. Proje için ilk önce inşaat sahalarına gidilip fotoğraflar çekildi ve bu fotoğrafları açıklamaları ile birlikte sosyal medyadan paylaşıldı. Diğer bilgilendirme mesajları ve resimler ise Canva uygulaması üzerinden tasarımlar yapılarak insanların dikkatini çekebilecek şekilde tasarlanarak paylaşılmıştır. Bu paylaşımlar sayesinde insanlarımızın depreme karşı ne gibi önlemler alınabileceği ve özellikle yaşam üçgeninin önemini farkına vardıkları düşünülmektedir. Projem için inşaatçıların yaptıkları işlerin fotoğrafını çekerken hepsinden izin alınmıştır. Projede yakın zamanda yaşamış olduğumuz depremde hangi eksiklikten dolayı da binaların bu kadar kolay çökebildiği açısından fotoğraf paylaşımı da yapılmıştır. Toplanma alanlarının ve uzman psikologların deprem sonrası psikolojik durum için önerileri de paylaşımlarımızda yer almaktadır.

ÖNLEM AL AŞAMASI

Kontrol aşamasında elde edilen öğrenmelerle bir sonraki planlamanın iyileştirildiği ve geliştirildiği aşamadır.

ÖA.1. PLANLANAN ETKİNLİKLER İLE YAPILAN UYGULAMALAR ARASINDA ORTAYA ÇIKAN FARKLILIKLARI GİDERMEK ADINA YAPILAN FAALİYETLER

Planımda ülkelerin depreme karşı almış oldukları önlemleri paylaşacaktım fakat her ülkeye dair bilgi bulunmadığı için sadece Japonya'nın önlemleri hakkında bilgi verilmiştir.

ÖA.2. ETKİLİ ÖNLEMLERİ STANDARTLAŞTIRMA

İnsanların sosyal medyadan paylaşılan bilgilerin daha çok dikkatlerini çekmesi için tasarımlar yapılmıştır.

ÖA.3. GEREKLİ EĞİTİM VE YÖNLENDİRMELERİ SAĞLAMA

Verilecek olan bilgilerin önceden tarama yapılarak doğrulukları araştırılarak paylaşım yapıldı.

ÖA.4. KALICI BİR İZLEME SİSTEMİ KURMA/SÜRDÜRÜLEBİLİRLİK

Yapılan paylaşımlar, bilgilendirmelerin hesap açık bir şekilde durdurulacak ve insanların denk geldikçe okumaları sağlanacaktır.

ÖA.5. BİR SONRAKİ PROJELERE/ÇALIŞMALAR YÖNELİK ÖNERİLER

Bir sonraki projelerde daha çok ayrıntıya girilerek paylaşımlar yapılabilir.

ÖA.6. PROJENİN SONUCUNDA TOPLUMA HİZMET YÖNÜNDEN ELDE EDİLEN KATKILAR

Projemizin topluma hizmeti yani katkısı bakımından insanların depreme karşı bilinçlenmesi ve farkındalık kazanmış olmasıdır. İnsanlarımızın deprem sonrasında oluşan psikolojik durumlarda ne yapmaları gerektiğine dair bilgilendirilmişlerdir. Yaşam üçgeni, toplanma alanları gibi şeylerin önemini farkına varmışlardır.

PROJEYE AİT FOTOĞRAFLAR

Projemin Instagram linki:

https://instagram.com/demir_attik_yalnizliga11?igshid=MzNINGNkZWQ4Mg==



Doküman No	FRM-0215
Yayın Tarihi	28.05.2019
Revizyon Tarihi	-
Revizyon No	0



demir_attik_yalnizliga11

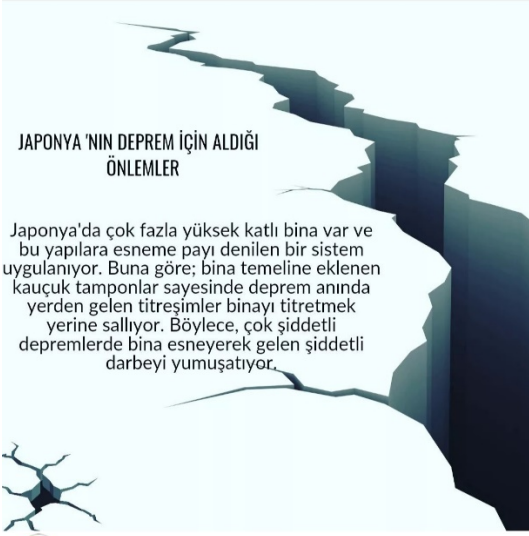

demir_attik_yalnizliga11



YAŞADIĞIMIZ SON
DEPREMDEKİ İHMALLER
(DERE KUMU KULLANILMIŞ)



- Yıkılan binaların önemli bir bölümü eski. Bu binaların betonunda kullanılan agregalarında (betonun ham maddesini oluşturan karışım) hemen hemen tamamı dere kumu kullanılmış.



demir_attik_yalnizliga11

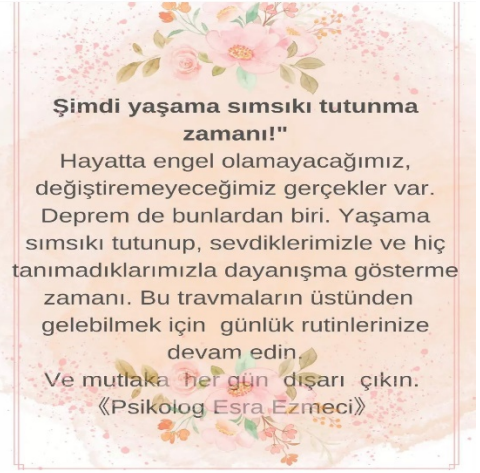

demir_attik_yalnizliga11

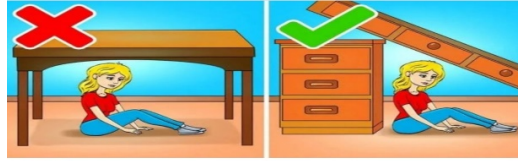

sedanur.kitis ve 17 diğer kişi beğendi

demir_attik_yalnizliga11 YAŞAM ÜÇGENİ NEDİR?
Deprem sırasında yaşam üçgeni doğru bir şekilde uygulanırsa enkaz altından sağ çıkmayı sağlayacak en önemli önlemlerinden biridir. "Yaşam üçgeni" deprem anında uygulanması gereken ilk yöntemdir. Deprem gibi ciddi bir olay esnasında hayat üçgeni olarak da adlandırılan bu yöntem doğru yapıldığında hayat kurtarıyor. Hayat üçgeni, canlıların nefes alabileceği küçük alanlardır. Evlerimizin içinde hayatta kalacağımız kadar büyüklükteki boşluklara hayat üçgeni denir.

Doküman No	FRM-0215
Yayın Tarihi	28.05.2019
Revizyon Tarihi	-
Revizyon No	0



demir_attik_yalnizliga11

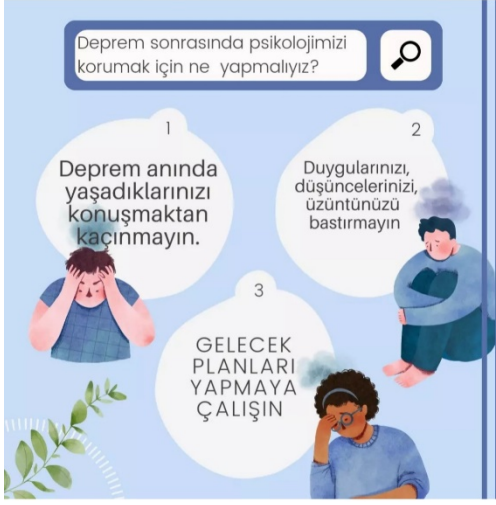

demir_attik_yalnizliga11



sedanur.kitis ve 16 diğer kişi beğendi
demir_attik_yalnizliga11 Her yıl küçük veya büyük depremler her yerde olmakta. Deprem



demir_attik_yalnizliga11



demir_attik_yalnizliga11



Doküman No	FRM-0215
Yayın Tarihi	28.05.2019
Revizyon Tarihi	-
Revizyon No	0



Kiriş Nasıl Bağlanır?



**Binanın Kolonlarının
Bağlanması**



TEMEL YAPIMI



**PERDE NASIL
YAPILIR?**