

BARTIN ÜNİVERSİTESİ
ULUS MESLEK YÜKSEKOKULU
TEKSTİL, GİYİM, AYAKKABI VE DERİ BÖLÜMÜ

DERSİN KODU : GUT114
DERSİN ADI: TEKSTİL SÜSLEME TEKNİKLERİ
DERS DOSYASI

Akademik Yılı

Bahar Yarıyılı

2023-2024



Doküman No	FRM-0722
Yayın Tarihi	22.09.2021
Revizyon Tarihi	23.06.2023
Revizyon No	1

BARTIN ÜNİVERSİTESİ ULUS MESLEK YÜKSEKOKULU TEKSTİL, GİYİM, AYAKKABI VE DERİ BÖLÜMÜ		
DERS DOSYASINDA BULUNMASI GEREKEN FORMLAR	YAYIM TARİHİ	
	SAYFA SAYISI	

Başlık	
Kapak	
Form 1. Ders Dosyasında Bulunması Gereken Formlar	
Form 2. Ders İletişim Bilgileri Formu	
Form 3. Ders İzlenesi (<i>UBYS'den alınacaktır</i>)	
Form 4. Ders Değerlendirme Formu	Dönem Sonu Ders Notu Değerlendirme Grafikleri (<i>UBYS'den alınacaktır</i>)
	Yıl Sonu Sınavı Soruları ve Cevapları ¹
	Kısa Sınavların Soruları ve Cevapları ¹
	Bütünleme Sınavı Soruları ve Cevapları ¹
	Ödev Soruları ve Cevapları ¹
	Ara Sınav Soruları ve Cevapları ¹
	Ders Değerlendirme Anketi Sonuçları
	Uzaktan Çevrimiçi Dersler İçin Örnek Ders Videosu Linki/Görseller (<i>Varsa</i>)
Ders İçi ve Dışı Uygulama/Etkinlik Belgeleri/Kanıtları (<i>Varsa</i>)	

Uyarı!

1	Sınavlar/uygulamalar sonucu en iyi – orta – en zayıf notları alan öğrencilerin sınav kâğıtlarının / uygulama belgelerinin fotokopisi.
2	<i>Bu belgeler haricinde ilgili programı akredite edecek kuruluşun diğer belge talepleri de ayrıca dosyaya eklenmelidir!</i>

Doküman No	FRM-0723
Yayın Tarihi	22.09.2021
Revizyon Tarihi	23.06.2023
Revizyon No	1

BARTIN ÜNİVERSİTESİ
ULUS MESLEK YÜKSEKOKULU
TEKSTİL, GİYİM, AYAKKABI VE DERİ BÖLÜMÜ

DERS İLETİŞİM BİLGİLERİ FORMU

İLGİLİ DERSİN

Adı:	Tekstil Süsleme Teknikleri	Kodu:	GUT114
İşleneceği Saat:	Perşembe 13:30-16:20	İşleneceği Yer:	Ulus MYO Teknik çizim salonu
Yürütücüsü:	Öğr. Gör. Halide AKKUŞ	Akademik Yılı:	2023 / 2024 Yılı
Öğretim Elemanının Oda Telefon Numarası:	-	Akademik Dönemi:	Bahar Yarıyılı
Öğrenci Görüşme Gün ve Saatleri:	Perşembe 10:30-12:30	E-Posta Adresi:	hakkus@bartin.edu.tr

Adres : Bartın Üniversitesi Rektörlüğü 74100 Merkez / BARTIN

Telefon :
İnternet Adresi :
E-Posta :

0378 223 55 00
www.bartın.edu.tr
info@bartın.edu.tr

DERS BİLGİSİ	
Fakülte/Yüksekokul	Ulus Meslek Yüksekokulu
Bölüm	Tekstil, Giyim, Ayakkabı ve Deri Bölümü
Program	Giyim Üretim Teknolojisi Programı
Dersin Kodu Adı	GUT 114-Tekstil Süsleme Teknikleri
Yarıyılı	Bahar
T+U	1+2
Kredi	2
AKTS	4
Dersin Günü ve Saati	Perşembe& 13.30 – 16.20
Dersin Sorumlusu	Öğr. Gör. Halide AKKUŞ
E-posta	hakkus@bartin.edu.tr
Ofis	
Veriliş Şekli	Yüz yüze
Haftalık Danışmanlık Saatleri	Perşembe 10:30- 12:30

Amaç ve İçerik	
Amaç	Bu derste öğrenciyey; süslemenin tanımı ve tarihçesi, süslemede kullanılan araç ve gereçler, işleme tekniği ile yapılan süslemeler, dikiş tekniği ile yapılan süsleme teknikleri tanıtılarak, giysi türüne vernalzemeye uygun süsleme yapmaya ilişkin bilgi ve beceriler kazandırılır.
İçerik	Giysi çeşitlerini tanıma, süsleme malzemelerini tanıma, dikiş tekniği ile yapılan süslemeler, hazır gereçlerle yapılan süslemeler, nakış teknikleri, makine nakışları, giysi çeşidine uygun süslemeler, farklı süsleme tekniklerinin bir arada kullanılması, sınava hazırlık ürün oluşturma.

Dersin Öğrenme Çıktıları	
<i>(Öğrenciler, bu dersi başarı ile tamamladıklarında aşağıda belirtilen bilgi, beceri ve/veya yetkinlikleri gösterirler.)</i>	
Ö.Ç. 1:	Uygun süsleme tekniklerini seçer.
Ö.Ç.2:	Uygun süsleme malzemelerini seçer.
Ö.Ç.3:	Giysi çeşitlerine göre süsleme tasarımı yapar.
Ö.Ç.4:	Giysiyi süsler.
Ö.Ç.5:	Süslemenin kontrolünü yapar.

Haftalık Ders Konuları ve Öngörülen Hazırlık Çalışmaları				
Hafta	Ön Hazırlık	Konular	Yöntem	Açıklamalar
1. Hafta		Giysi çeşitlerini tanıma	Anlatım	
2. Hafta	Her ders sonunda birsonraki konu ile ilgili bilgi verilecek ve öğrencilerin gereken hazırlıkları yapmaları sağlanacaktır.	Süsleme malzemelerini tanıma	Anlatım, Soru cevap	Her ders sonunda bir sonraki konu ile ilgili bilgi verilecek ve öğrencilerin gereken hazırlıkları yapmaları sağlanacaktır.
3. Hafta		Dikiş tekniği ile yapılan süslemeler	Uygulama, Gösterip yaptırma	
4. Hafta		Dikiş tekniği ile yapılan süslemeler	Uygulama, Gösterip yaptırma	
5. Hafta		Dikiş tekniği ile yapılan süslemeler	Uygulama, Gösterip yaptırma	
6. Hafta		Hazır gereçlerle yapılan süslemeler	Uygulama, Gösterip yaptırma	

7. Hafta		Hazır gereçlerle yapılan süslemeler	Uygulama, Gösterip yaptırma	
8. Hafta		Ara sınav		
9. Hafta		Nakış teknikleri	Uygulama, Gösterip yaptırma	
10. Hafta		Nakış teknikleri	Uygulama, Gösterip yaptırma	
11. Hafta		Makine nakışları	Uygulama, Gösterip yaptırma	
12. Hafta		Farklı süsleme tekniklerinin bir arada kullanılması	Uygulama, Gösterip yaptırma	
13. Hafta		Farklı süsleme tekniklerinin bir arada kullanılması	Uygulama, Gösterip yaptırma	
14. Hafta		Giysi çeşidine uygun süslemeler	Uygulama, Gösterip yaptırma	
15. Hafta		Giysi çeşidine uygun süslemeler	Uygulama, Gösterip yaptırma	

Kaynaklar

Eronç, P. 1984. Giyim Süsleme Teknikleri. Devlet Kitapları, MEB, İstanbul.

Uyarı!

1 Ders İzleneleri UBYS sisteminden alınan çıktı olarak da buraya eklenebilir.

Ölçme ve Değerlendirme

Yarıyıl İçi Yapılan Çalışmaların Ölçme ve Değerlendirmesi	Sayısı	Katkı Yüzdesi	Açıklama
Vize	1	%40	Vize notu: Vize sınavı% 40 +Ödev%30+ Derse katılım%30
Final	1	%60	Final notu: Final sınavı%40+Ödev%30+ Derse katılım%30

Dersin Program Yeterliliklerine Katkısı

Katkı Düzeyi

Etkisiz	En Düşük	Düşük	Orta	İyi	Çok İyi
0	1	2	3	4	5

S/N	Program Yeterlilikleri	Katkı Düzeyi				
		1	2	3	4	5
	Tekstil teknolojisi ve konfeksiyon alanlarında mesleki bilgiye ve terminolojiye sahip olur.		X			
	Belirlenen hedef doğrultusunda yeni bir ürünü tasarlama, çözümleme ve uygulayabilme becerisi kazanır.			X		
	Tekstil konfeksiyon üretimi için gerekli teknikleri öğrenme ve uygulayabilme becerisi kazanır.		X			
	Tekstil alanında üretim aşamaları ile iş akışını tanımlama becerisi kazanır.		X			
	Tekstil alanı ile ilgili tasarım ve uygulamaları çalışma arkadaşlarına, üstlerine ve hizmet verdiği kişi ve gruplara açık bir biçimde anlatabilir ve takım çalışması yapabilir.		X			
	Kazandığı bilgi ve becerileri doğru kullanarak sektörün ihtiyaç duyduğu kaliteli hizmeti sunabildiğini gösterir.			X		
	Tekstil alanında kullanılan temel malzemeleri tanıma ve planlama becerisi kazanır.		X			

Adres : Bartın Üniversitesi Rektörlüğü
74100 Merkez / BARTIN

Telefon : 0378 223 55 00
İnternet Adresi : www.bartın.edu.tr
E-Posta : info@bartın.edu.tr

8	Mesleki bilgiye ulaşma ve araştırma-geliştirme becerisi kazanır.				X	
9	Meslekte profesyonellik ve etik sorumluluklar ile yaşam boyu öğrenmeyi hayat felsefesi haline getirir.		X			
10	Tekstil alanı ile ilgili konularda, iş güvenliği, işçi sağlığı ve çevre koruma bilgisi ve bilincine sahip olur.		X			

Dersin İş Yükü ve AKTS Kredisi

Öğrenme-Öğretme Etkinlikleri İş Yükü

Öğrenme-Öğretme Etkinlikleri ¹	Etkinlik (Hafta Sayısı)	Süresi (Saat Sayısı)	Toplam İş Yükü
Vize	1	3	3
Ara Sınav Hazırlık	1	7	7
Final	1	3	3
Final Sınavı Hazırlık	1	10	10
Uygulama	13	2	26
Teorik Ders Anlatımı	13	1	13
Ders sonrası bireysel çalışma	13	2	26
Toplam	45	34	100
Genel Toplam			100
Toplam İş Yükü / 25 (saat)			4
Dersin AKTS (ECTS) Kredisi			4

Ders İçin Önerilen Diğer Hususlar

Öğrenci memnuniyet anket sonuçları genel ortalaması 97,33 olarak sonuçlanmıştır. Bu geri bildirim ders konusunda iyi sonuçlar alındığını göstermektedir.

AŞIRMACILIĞA DİKKAT!

Raporlarınızda/ödevlerinizde/çalışmalarınızda akademik alıntılama kurallarına ve aşırı macılığa (intihal) lütfen dikkat ediniz. Aşırı macılık etik olarak yanlış, akademik olarak suç sayılan bir davranıştır. Sınıf içi kopya çekme ile raporunda/ödevinde/çalışmasında aşırı macılık yapma arasında herhangi bir fark yoktur. Her ikisi de disiplin cezası gerektirir. Lütfen başkasının fikirlerini, sözlerini, ifadelerini vb. kendinizinmiş gibi sunmayınız. İyi veya kötü, yaptığınız ödev/çalışma size ait olmalıdır. Sizden kusursuz bir çalışma beklenmemektedir. Akademik yazım kuralları konusunda bir sorunuz olursa dersin öğretim elemanı ile görüşebilirsiniz.

ENGEL DURUMU/UYARLAMA TALEBİ

Engel durumuna ilişkin herhangi bir uyarılama talebinde bulunmak isteyen öğrenciler, dersin öğretim elemanı ya da Bartın Üniversitesi Engelli Öğrenci Birimi ile en kısa sürede iletişime geçmelidir.

¹ Öğrenme-Öğretme etkinlikleri ve bu etkinliklere yönelik ölçme değerlendirme faaliyetleri, dersin öğrenme çıktılarına göre planlanmalı ve uygulanmalıdır.



Doküman No	FRM-0725
Yayın Tarihi	22.09.2021
Revizyon Tarihi	23.06.2023
Revizyon No	1

..... DERSİ DERS DEĞERLENDİRME FORMU				
Şubeli ve/veya İngilizce işlenen dersler için aşağıdaki sorular da yanıtlanacaktır.				
		E	H	Açıklama (* işaretli yanıt ve sorular için)
1.	Tüm şubelerde anlatılan konular aynı mıdır? ⁷	<input checked="" type="checkbox"/>	<input type="checkbox"/> *	
2.	Tüm şubelerde kullanılan ders kitabı, ders notları aynı mıdır? ⁷	<input checked="" type="checkbox"/>	<input type="checkbox"/> *	
3.	Ödev ve projeler şubelerde ortak mıdır? ⁷	<input checked="" type="checkbox"/>	<input type="checkbox"/> *	
4.	Başarı notunun değerlendirmesinde, tüm şubeler birlikte mi göz önünde bulundurulmuştur? ⁷	<input checked="" type="checkbox"/>	<input type="checkbox"/> *	
5.	İngilizce verilen dersler için, dersin İngilizce uygulanmasında bir sorun var mıdır? ⁸	<input type="checkbox"/> *	<input checked="" type="checkbox"/>	
6.	Uygulaması olan derslerin (Staj/Laboratuvar/Kurum içi/dışı faaliyetler), uygulamalarında sorun var mıdır? ⁹	<input type="checkbox"/> *	<input checked="" type="checkbox"/>	
7.	Ders izlencesi planlandığı gibi uygulanabildi mi?	<input checked="" type="checkbox"/>	<input checked="" type="checkbox"/> *	
Ölçme ve Değerlendirme Sonuçlarının Özeti				
8.	FF ile kalanların sayısı:	0		
9.	Toplamdaki başarı oranı (%): (CC ve üstü notlar/Toplam Öğrenci Sayısı)	88		
10.	DZ, FF ve FD ile kalanlar hariç başarı oranı (%): (CC ve üstü notlar / (DZ-FF-FD Hariç Toplam Öğrenci Sayısı)	100		
11.	Sınıf Ağırlıklı Not Ortalaması	100		
Ders Değerlendirme Sonuçları				
12.	Ders değerlendirme anketi sonucu (Memnuniyet düzeyi %)	97,33		
13.	Dersin uygulamasında ortaya çıkan güçlü yönler nelerdir?	Öğrencilere farklı bir yetenek kazandırıldı.		
14.	Dersin uygulamasında ortaya çıkan geliştirmeye açık yönler nelerdir?	-		
15.	Ders sürecinin iyileştirilmesi için neler yapılabilir?	Ders saati atırılmalıdır.		

Bildirim Tarihi: Tarih girmek için tıklayın veya dokunun.
Ders Sorumlusu (-ları) Unvan: **Öğretim Görevlisi**
Adı ve Soyadı: **Halide AKKUŞ**
İmza:

Uyarı!

1	Ders izlencesine Ulaşmak İçin Tıklayınız.	UBYS'den nasıl alınacağını görmek için tıklayınız.
2	Ek-1 Dönem Sonu Ders Notu Değerlendirme Grafikleri	UBYS'den nasıl alınacağını görmek için tıklayınız.
3	Ek-2 Sınav/Ödev Soruları ve Cevap Anahtarları ile Sınav Kâğıdı Örnekleri	Taranarak eklenecektir.
4	Ek-3 Ders Değerlendirme Anketi Sonuçları	Kalite Koor. gönderdiği anket sonuçları eklenecektir.
5	Ek-4 Uzaktan Çevrimiçi Dersler için Video Linki/Ders Görselleri (Varsa)	Akreditasyon kuruluşu isterse eklenecektir.
6	Ek-5 Ders İçi ve Dışı Uygulama/Etkinlik Belgeleri/Kanıtları (Varsa)	Uygulama ve etkinlik varsa eklenecektir
7	[1-4] sorularda Şubesi olmayan dersler için bu bölüm boş bırakılacaktır.	Şubesi olmayan dersler için
8	5. soruda İngilizcesi olmayan dersler için bu bölüm boş bırakılacaktır.	İngilizcesi olmayan dersler için
9	6. soruda Uygulaması olmayan dersler için bu bölüm boş bırakılacaktır.	Uygulaması olmayan dersler için

Dosya indirilme tarihi: 24.06.2024 10:59 00

**Genel bilgiler alanında mezun veya ilişki kesilmiş öğrenci rakamları yer almamaktadır. detaylı bilgileri ders değerlendirme raporundan alabilirsiniz. Bu pencere aktif not girişi sürecinde referans bilgi olarak eklenmiştir.

Grafikler

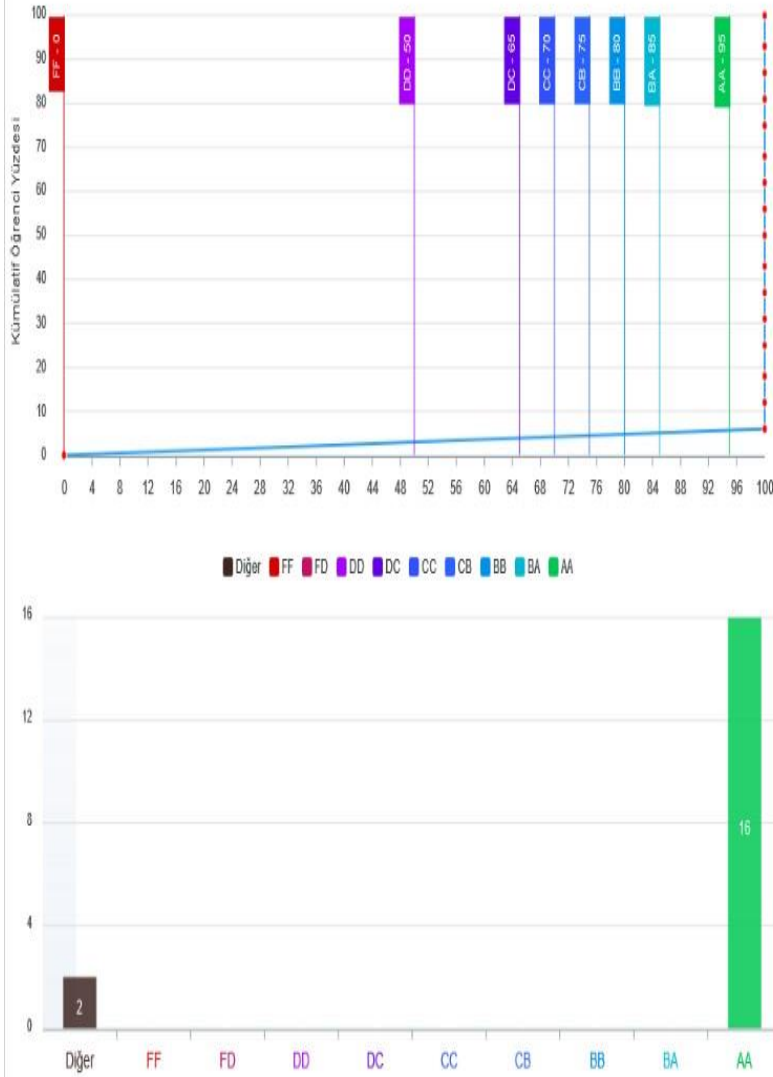

Harf Not Tablosu

Mutlak Min. Değer	Min. Değer (Final)	Harf
90,000	95,000	AA
85,000	85,000	BA
80,000	80,000	BB
75,000	75,000	CB
65,000	70,000	CC
58,000	65,000	DC
50,000	50,000	DD
0,000	0,000	FF

Lisans Önlisans Bağlı Değerlendirme Sistemi



Harf Başına Öğrenci Sayıları

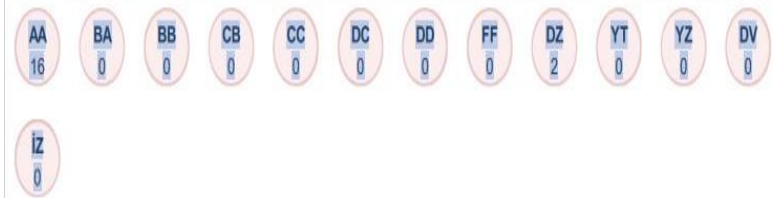

Bu kısım dersin sorumlusu öğretim elemanı tarafından bilgisayar ortamında doldurulmalıdır.

FAKÜLTE/ENSTİTÜ/YO	Ulus Meslek Yüksekokulu		
PROGRAMI	Giyim Üretim Teknolojisi		
ÖĞRETİM TÜRÜ	<input checked="" type="checkbox"/> Normal Öğretim	<input type="checkbox"/> İkinci Öğretim	
DERSİN KODU-ADI	GUT114 Tekstil Süsleme Teknikleri		
SINAV TARİH VE SAATİ	26.03.2024 Salı 13:30		
SINAV TÜRÜ	<input checked="" type="checkbox"/> Ara Sınav	<input type="checkbox"/> Mazeret	<input type="checkbox"/> Genel <input type="checkbox"/> Bütünleme <input type="checkbox"/> Tek Ders
AKADEMİK YIL	2023 /2024	YARIYIL	<input type="checkbox"/> Güz <input checked="" type="checkbox"/> Bahar
ÖĞRETİM ELEMANIN ADI SOYADI	Halide AKKUŞ		
ÖĞRENCİNİN ALMIŞ OLDUĞU PUAN²			

ÖĞRENCİ BİLGİLERİ

ÖĞRENCİ NUMARASI	
ADI SOYADI	
SINIFI	
İMZA	

DEĞERLENDİRME KRİTERLERİ³

S/N	Değerlendirme Kriteri	Puanı	Alınan Puan
1	Elde basit dikiş tekniklerini kullanarak şeker torbası yapılması		
a)	Tekniğe uygun çalışılması	85	
b)	Zamanında temiz düzenli teslim edilmesi	15	

² Değerlendirme sonrası öğrencinin almış olduğu toplam puan bu kısma yazılır.

³ Belirlenen sorular dışında puanlamayı etkileyecek derse yönelik ilave sorular forma işlenmelidir.

Bu kısım dersin sorumlusu öğretim elemanı tarafından bilgisayar ortamında doldurulmalıdır.

FAKÜLTE/ENSTİTÜ/YO PROGRAMI	Ulus Meslek Yüksekokulu		
ÖĞRETİM TÜRÜ	<input checked="" type="checkbox"/> Normal Öğretim <input type="checkbox"/> İkinci Öğretim		
DERSİN KODU-ADI	GUT114 Tekstil Süsleme Teknikleri		
SINAV TARİH VE SAATİ	26.03.2024 Salı 13:30		
SINAV TÜRÜ	<input checked="" type="checkbox"/> Ara Sınav <input type="checkbox"/> Mazeret <input type="checkbox"/> Genel <input type="checkbox"/> Bütünleme <input type="checkbox"/> Tek Ders		
AKADEMİK YIL	2023 /2024	YARIYIL	<input type="checkbox"/> Güz <input checked="" type="checkbox"/> Bahar
ÖĞRETİM ELEMANIN ADI SOYADI	Halide AKKUŞ		
ÖĞRENCİNİN ALMIŞ OLDUĞU PUAN⁴			



⁴ Değerlendirme sonrası öğrencinin almış olduğu toplam puan bu kısma yazılır.

Bu kısım dersin sorumlusu öğretim elemanı tarafından bilgisayar ortamında doldurulmalıdır.

FAKÜLTE/ENSTİTÜ/MYO	Ulus Meslek Yüksekokulu		
PROGRAMI	Giyim Üretim Teknolojisi		
ÖĞRETİM TÜRÜ	<input checked="" type="checkbox"/> Normal Öğretim	<input type="checkbox"/> İkinci Öğretim	
DERSİN KODU-ADI	GUT114 Tekstil Süsleme Teknikleri		
SINAV TARİH VE SAATİ	04.06.2024 Salı 13:30		
SINAV TÜRÜ	<input type="checkbox"/> Ara Sınav	<input type="checkbox"/> Mazeret	<input checked="" type="checkbox"/> Genel <input type="checkbox"/> Bütünleme <input type="checkbox"/> Tek Ders
	Final sınavı		
AKADEMİK YIL	2023 / 2024	YARIYIL	<input type="checkbox"/> Güz <input checked="" type="checkbox"/> Bahar
ÖĞRETİM ELEMANIN ADI SOYADI	Halide AKKUŞ		
ÖĞRENCİNİN ALMIŞ OLDUĞU PUAN⁵			

ÖĞRENCİ BİLGİLERİ

ÖĞRENCİ NUMARASI	
ADI SOYADI	
SINIFI	
İMZA	

DEĞERLENDİRME KRİTERLERİ⁶

S/N	Değerlendirme Kriteri	Puanı	Alınan Puan
1	Elde basit dikiş tekniklerini kullanarak oyuncak tavşan dikilmesi		
a)	Tekniğe uygun çalışılması	85	
b)	Zamanında temiz düzenli teslim edilmesi	15	

Bu kısım dersin sorumlusu öğretim elemanı tarafından bilgisayar ortamında doldurulmalıdır.

⁵ Değerlendirme sonrası öğrencinin almış olduğu toplam puan bu kısma yazılır.

⁶ Belirlenen sorular dışında puanlamayı etkileyecek derse yönelik ilave sorular forma işlenmelidir.

Adres : Bartın Üniversitesi Rektörlüğü
74100 Merkez / BARTIN **Telefon** : 0378 223 55 00
İnternet Adresi : www.bartın.edu.tr
E-Posta : info@bartın.edu.tr

FAKÜLTE/ENSTİTÜ/MYO	Ulus Meslek Yüksekokulu		
PROGRAMI	Giyim Üretim Teknolojisi		
ÖĞRETİM TÜRÜ	<input checked="" type="checkbox"/> Normal Öğretim	<input type="checkbox"/> İkinci Öğretim	
DERSİN KODU-ADI	GUT114 Tekstil Süsleme Teknikleri		
SINAV TARİH VE SAATİ	04.06.2024 Salı 13:30		
SINAV TÜRÜ	<input type="checkbox"/> Ara Sınav	<input type="checkbox"/> Mazeret	<input checked="" type="checkbox"/> Genel <input type="checkbox"/> Bütünleme <input type="checkbox"/> Tek Ders
	Final sınavı		
AKADEMİK YIL	2023 / 2024	YARIYIL	<input type="checkbox"/> Güz <input checked="" type="checkbox"/> Bahar
ÖĞRETİM ELEMANIN ADI SOYADI	Halide AKKUŞ		
ÖĞRENCİNİN ALMIŞ OLDUĞU PUAN⁷			



Bu kısım dersin sorumlusu öğretim elemanı tarafından bilgisayar ortamında doldurulmalıdır.

FAKÜLTE/ENSTİTÜ/YO	Ulus Meslek Yüksekokulu		
PROGRAMI	Giyim Üretim Teknolojisi		
ÖĞRETİM TÜRÜ	<input checked="" type="checkbox"/> Normal Öğretim	<input type="checkbox"/> İkinci Öğretim	

⁷ Değerlendirme sonrası öğrencinin almış olduğu toplam puan bu kısma yazılır.

Adres : Bartın Üniversitesi Rektörlüğü
74100 Merkez / BARTIN **Telefon** : 0378 223 55 00
İnternet Adresi : www.bartın.edu.tr
E-Posta : info@bartın.edu.tr



Doküman No	FRM-0726
Yayın Tarihi	22.09.2021
Revizyon Tarihi	23.06.2023
Revizyon No	1

DERSİN KODU-ADI	GUT114 Tekstil Süsleme Teknikleri				
SINAV TARİH VE SAATİ	26.03.2024 Salı 13:30				
SINAV TÜRÜ	<input checked="" type="checkbox"/> Ara Sınav	<input type="checkbox"/> Mazeret	<input type="checkbox"/> Genel	<input type="checkbox"/> Bütünleme	<input type="checkbox"/> Tek Ders
	Ara Sınav ödevi				
AKADEMİK YIL	2023 /2024	YARIYIL	<input type="checkbox"/> Güz	<input checked="" type="checkbox"/> Bahar	
ÖĞRETİM ELEMANIN ADI SOYADI	Halide AKKUŞ				
ÖĞRENCİNİN ALMIŞ OLDUĞU PUAN ⁸					

ÖĞRENCİ BİLGİLERİ	
ÖĞRENCİ NUMARASI	
ADI SOYADI	
SINIFI	
İMZA	

DEĞERLENDİRME KRİTERLERİ ⁹			
S/N	Değerlendirme Kriteri	Puanı	Alınan Puan
1	Elde basit dikiş tekniklerini uygulamak		
a)	Tekniğe uygun çalışılması	85	
b)	Zamanında temiz düzenli teslim edilmesi	15	

⁸ Değerlendirme sonrası öğrencinin almış olduğu toplam puan bu kısma yazılır.

⁹ Belirlenen sorular dışında puanlamayı etkileyecek derse yönelik ilave sorular forma işlenmelidir.

Bu kısım dersin sorumlusu öğretim elemanı tarafından bilgisayar ortamında doldurulmalıdır.

FAKÜLTE/ENSTİTÜ/YO	Ulus Meslek Yüksekokulu		
PROGRAMI	Giyim Üretim Teknolojisi		
ÖĞRETİM TÜRÜ	<input checked="" type="checkbox"/> Normal Öğretim	<input type="checkbox"/> İkinci Öğretim	
DERSİN KODU-ADI	GUT114 Tekstil Süsleme Teknikleri		
SINAV TARİH VE SAATİ	26.03.2024 Salı 13:30		
SINAV TÜRÜ	<input checked="" type="checkbox"/> Ara Sınav	<input type="checkbox"/> Mazeret	<input type="checkbox"/> Genel <input type="checkbox"/> Bütünleme <input type="checkbox"/> Tek Ders
	Ara Sınav ödevi		
AKADEMİK YIL	2023 /2024	YARIYIL	<input type="checkbox"/> Güz <input checked="" type="checkbox"/> Bahar
ÖĞRETİM ELEMANIN ADI SOYADI	Halide AKKUŞ		
ÖĞRENCİNİN ALMIŞ OLDUĞU PUAN¹⁰			



Bu kısım dersin sorumlusu öğretim elemanı tarafından bilgisayar ortamında doldurulmalıdır.

FAKÜLTE/ENSTİTÜ/MYO	Ulus Meslek Yüksekokulu		
PROGRAMI	Giyim Üretim Teknolojisi		

¹⁰ Değerlendirme sonrası öğrencinin almış olduğu toplam puan bu kısma yazılır.

Adres : Bartın Üniversitesi Rektörlüğü
74100 Merkez / BARTIN **Telefon** : 0378 223 55 00
İnternet Adresi : www.bartın.edu.tr
E-Posta : info@bartın.edu.tr

ÖĞRETİM TÜRÜ	<input checked="" type="checkbox"/> Normal Öğretim	<input type="checkbox"/> İkinci Öğretim			
DERSİN KODU-ADI	GUT114 Tekstil Süsleme Teknikleri				
SINAV TARİH VE SAATİ	05.06.2024 Salı 13:30				
SINAV TÜRÜ	<input checked="" type="checkbox"/> Ara Sınav	<input type="checkbox"/> Mazeret	<input checked="" type="checkbox"/> Genel	<input type="checkbox"/> Bütünleme	<input type="checkbox"/> Tek Ders
	Final Ödevi				
AKADEMİK YIL	2023 / 2024	YARIYIL	<input type="checkbox"/> Güz	<input checked="" type="checkbox"/> Bahar	
ÖĞRETİM ELEMANIN ADI SOYADI	Halide AKKUŞ				
ÖĞRENCİNİN ALMIŞ OLDUĞU PUAN¹¹					

ÖĞRENCİ BİLGİLERİ	
ÖĞRENCİ NUMARASI	
ADI SOYADI	
SINIFI	
İMZA	

DEĞERLENDİRME KRİTERLERİ ¹²			
S/N	Değerlendirme Kriteri	Puanı	Alınan Puan
1	Elde basit dikiş tekniklerini kullanarak kalem başlığı yapılması		
a)	Tekniğe uygun çalışılması	85	
b)	Zamanında temiz düzenli teslim edilmesi	15	

¹¹ Değerlendirme sonrası öğrencinin almış olduğu toplam puan bu kısma yazılır.

¹² Belirlenen sorular dışında puanlamayı etkileyecek derse yönelik ilave sorular forma işlenmelidir.

Bu kısım dersin sorumlusu öğretim elemanı tarafından bilgisayar ortamında doldurulmalıdır.

FAKÜLTE/ENSTİTÜ/MYO	Ulus Meslek Yüksekokulu		
PROGRAMI	Giyim Üretim Teknolojisi		
ÖĞRETİM TÜRÜ	<input checked="" type="checkbox"/> Normal Öğretim	<input type="checkbox"/> İkinci Öğretim	
DERSİN KODU-ADI	GUT114 Tekstil Süsleme Teknikleri		
SINAV TARİH VE SAATI	05.06.2024 Salı 13:30		
SINAV TÜRÜ	<input checked="" type="checkbox"/> Ara Sınav	<input type="checkbox"/> Mazeret	<input checked="" type="checkbox"/> Genel <input type="checkbox"/> Bütünleme <input type="checkbox"/> Tek Ders
	Final Ödevi		
AKADEMİK YIL	2023 / 2024	YARIYIL	<input type="checkbox"/> Güz <input checked="" type="checkbox"/> Bahar
ÖĞRETİM ELEMANIN ADI SOYADI	Halide AKKUŞ		
ÖĞRENCİNİN ALMIŞ OLDUĞU PUAN¹³			



¹³ Değerlendirme sonrası öğrencinin almış olduğu toplam puan bu kısma yazılır.

Adres : Bartın Üniversitesi Rektörlüğü
74100 Merkez / BARTIN **Telefon** : 0378 223 55 00
İnternet Adresi : www.bartın.edu.tr
E-Posta : info@bartın.edu.tr



Adres : Bartın Üniversitesi Rektörlüğü
74100 Merkez / BARTIN

Telefon :
İnternet Adresi :
E-Posta :

0378 223 55 00
www.bartın.edu.tr
info@bartın.edu.tr

Sayfa 17 / 18

Doküman No	FRM-0726
Yayın Tarihi	22.09.2021
Revizyon Tarihi	23.06.2023
Revizyon No	1