



ÖĐRENCİ UYUM REHBERİ

2023-2024 EĐİTİM ÖĐRETİM YILI



 <https://sbf.bartın.edu.tr/>

 @bartinsaglik

 @bartinsaglik



HAZIRLAYANLAR

Prof. Dr. Sevim ÇELİK

Doç. Dr. Elif KARAHAN

Doç. Dr. Zeynep TURHAN

Doç. Dr. Hacer YALNIZ DİLCEN

Dr. Öğr. Üyesi Elif İŞLEK

Öğr. Gör. Dr. Simge ÖZTÜRK

Arş. Gör. Güleser ADA

Arş. Gör. Ayşe DEMİRDEN

Arş. Gör. Rıdvan TEMİZ

Sağlık Bilimleri Fakültesi 1. sınıf öğrencileri için hazırlanan

Öğrenci Uyum Rehberi 08/09/2023 tarihinde tamamlanmıştır.

Emeği geçenlere teşekkür ederiz.



İçindekiler

1. ŞEHİR TANITIMI	12
1.1. Bartın’da Sosyal ve Kültürel Yaşam	13
1.1.1.Bartın’da Gezilecek Görülecek Yerler	14
1.2. Bartın Ulaşım Rehberi	17
2. BARTIN ÜNİVERSİTESİ	18
2.1. Bartın’ da Kütüphaneler	18
2.1.1. Üniversitemiz Kütüphane ve Yemekhanesi	18
2.2. Üniversitemizin Kariyer Hizmetleri	22
2.2.1. Bartın Üniversitesi Kariyer Planlama, Uygulama ve Araştırma Merkezi	22
2.3. Üniversitemizde Engellilere Yönelik Hizmetler	24
2.3.1. Engelli Öğrenci Birimi Koordinatörlüğü	24
2.4. Üniversitemizin Psikolojik Danışma ve Rehberlik Hizmetleri	26
2.4.1 Psikolojik Danışma ve Rehberlik Uygulama ve Araştırma Merkezi	26
2.5. Sosyal Yaşam ve Spor Olanakları	27
2.5.1. Spor Eğitimi Uygulama ve Araştırma Merkezi	28
2.5.2. Mediko Sosyal Birimi	28
2.6. Öğrencilerimizin Ulusal ve Uluslararası Değişim Olanakları	28
2.6.1. Erasmus Değişim Programı	28
2.6.2. Farabi Değişim Programı	30
2.6.3. Mevlâna Değişim Programı	30
2.7. Öğrenci Kulüplerimiz	30
3. ÇİFT ANADAL ve YANDAL	32
3.1. Çift Anadal	32
3.2. Yatay Geçiş	34
4. FAKÜLTE VE BÖLÜM TANITIMI	34
4.1. Bartın Üniversitesi Sağlık Bilimleri Fakültesi	34
5. AKADEMİK VE İDARİ KADROMUZ	36

5.1. Hemşirelik Bölümü	48
5.1.1. Misyon.....	49
5.1.2. Vizyon.....	49
5.2. Eğitim	49
5.2.1. Eğitim Amaçlarımız.....	50
5.2.2. Hemşirelik Bölümü Müfredatı.....	50
5.3. Sosyal Hizmet Bölümü.....	52
5.3.1. Misyon.....	57
5.3.2. Vizyon	57
5.3.3. Eğitim.....	57
5.3.3.2. Sosyal Hizmet Bölümü Müfredatı	59
5.4. Laboratuvarlarımız.....	63
5.4.1. Anatomi Laboratuvarımız	63
5.4.2. Mesleki Beceri Laboratuvarımız.....	64
5.4.3. İlk Yardım Laboratuvarımız.....	65
5.5. E-Ders Sisteminin Kullanımı.....	66
5.5.1. Öğrenme Yönetim Sistemine Giriş.....	66
5.5.2. Canlı Derse (Senkron) Bağlanma.....	67
5.5.3. Mobil Cihaz ile E-Ders Sistemine Giriş	68
5.5.3.1.İletişim ve Mesaj Gönderme	68
5.5.3.2. Ders Aktiviteleri ve Dokümanları Görüntüleme	68
5.5.4. Ödev Yükleme.....	70
5.5.4.1. Office 365 ile Ödev Gönderimi	70
5.6. Office 365 ile E-Dersten Sınav Olma.....	71
5.7. Profil Bilgileri Güncelleme ve Bildirimler	72
5.8. Öğrenciler için UBYS Kullanımı	73
5.8.1. UBYS Üzerinden Öğrenci Belgesi Talebi Oluşturma.....	74
6. EDUROAM NEDİR?	75

6.1. Eduroam ađına nasıl bađlanılır?	75
7. FAKÜLTEMİZDE BİLİMSEL VE SOSYAL ETKİNLİKLER	77
7.1. Fakültemizde Bilimsel Etkinlikler	77
7.2. Fakültemizdeki Sosyal Etkinlikler.....	82
7.3. Kulüp Faaliyetleri	83
8 KISMİ ZAMANLI ÖĐRENCİ OLARAK ÇALIŞMA.....	83
9. ÖĐRENCİ KARTI.....	84
10. ÖĐRENCİ HAK VE SORUMLULUKLARI	84
11. SIKÇA SORULAN SORULAR	85
12. ÖĐRENCİLERİMİZİN KALİTE SÜREÇLERİNE KATILIMI	87
12.1. Paydaş Analizi.....	87
13. AR-GE PROJE PAZARI.....	90
13.1. Kimler Katılabilir?	90
14. RİMER NEDİR?	91
14.2. RİMER’de Yapılan Müracaatlar Ne Zaman Sonuçlanır?	91
14.3. RİMER’e Eksik Bilgi ile Müracaat Yapmak Mümkün Mü?	91
15. SIFIR ATIK NEDİR?	92
16. KAYNAKLARIN ETKİN KULLANIMI	93
17. HARİTA.....	94
18. ÖNEMLİ TARİHLER.....	95
19. BİZE ULAŞIN	96



REKTÖRÜMÜZÜN MESAJI

“Sevgili Öğrencilerimiz; Bir yükseköğretim kurumu olarak en temel önceliğimiz daima sizlersiniz. Akademik ve idari insan kaynağımız, sürdüreceğiniz tüm eğitim-öğrenim faaliyetlerinde yanınızda olacaktır. ‘Tribünde değil, odağında ol’ anlayışıyla bilimsel, sosyal, kültürel ve sportif alanda gelişiminiz öncelenecek, oluşturduğumuz ekosistemle hep daha iyisi için çalışacağız. Bu büyük ailenin bir üyesi olarak ve birbirimizden öğrenerek ülkemizi daha müreffeh yarınlarla birlikte taşıyacağız. İlk adımlarınızı attığımız bu yolculukta geleceğe yine birlikte yürüyecek, birlikte başaracağız. Bartın Üniversitesi ailesine hoş geldiniz.”

Üniversitemiz 2008 yılında kurulmuş genç ve dinamik bir üniversitedir. 9 Fakülte, 1 yüksekokul ve 3 meslek yüksekokuluna sahip olan Üniversitemizde Fen Bilimleri, Sosyal Bilimler ve Eğitim Bilimleri Enstitülerimizde yüksek lisans ve doktora eğitimi, Sağlık Bilimleri Enstitüsünde yüksek lisans eğitimi verilmektedir. Tüm programlarımızda 2023 itibari ile yaklaşık 15.300’e yakın öğrenci öğrenim görmektedir. Üniversitemizde bulunan 680 öğretim elemanının 51’i profesör, 131’i doçent, 187’i ise doktor öğretim üyesi düzeyindedir. Bu sayılar günden güne artarak değişmektedir.

Öğrencilerin varlık sebebi olarak görüldüğü Üniversitemizde gelişim stratejilerimiz öğrenci odaklı oluşturulmaktadır. Onların konforlu ve etkin bir üniversite hayatı yaşamaları, kendilerini bir aile olarak gördüğümüz Üniversitemizin bir ferdi olarak hissetmeleri temel gayemizdir. Bu doğrultuda oluşturulan Rektörlük İletişim Merkezi (RİMER) ile öğrencilerimiz Rektörlüğümüzle kolay bir şekilde iletişim kurabilmekte onların talep ve görüşlerine ivedi bir şekilde karşılık verilmektedir.

Eđitimin iřlerinin yanı sıra ğrencilerimizin sosyal gelişimine de nem veren niversitemizde her gn dolu dolu gemektedir. Konferans salonumuz neredeyse hi boş kalmamakta, her gn bir ya da iki bilimsel toplantıya ev sahipliđi yapmaktadır. Bilim-kltr ve spor řenliklerimizde ise daha ok ğrencilerimiz yeteneklerini sergileyerek aktif rol almaktadırlar.

Avrupa, Asya ve Afrika lkeleriyle Erasmus ve Mevlana kapsamında 114 ayrı akademik iřbirliđi anlaşması bulunan niversitemiz, ğrencilerine eđitimlerinin bir blmn yurt dıřında grme fırsatını sunmaktadır. Anlaşma yapılan niversite sayısı da her yıl artmaktadır. Deđiřim programlarını ikinci sınıftan itibaren katılım sađlanabilmektedir. ğrencilerimiz Erasmus ve Mevlana kapsamında yurt dıřındaki lkelere yapmıř oldukları hareketlilikler iin gidilen lkeye gre hibe almaktadırlar.

Bartın, řehrimizde yer alan Amasra, İnkumu, Gzelcehisar, Mugada, akraz gibi turizm noktalarıyla bir cazibe merkezi durumundadır. řehrimiz, grenleri hayranlıkla gemiře gtren tarihi dokusu, plajları, milli parklarıyla bir turizm kentidir. lkemizin iki byk kenti olan Ankara ve İstanbul'a yakın sayılabilecek bir mesafededir. Kuruařile plajları dođası ve blgede ok eski bir gelenek olan ahřap tekne yapımıcılıđı ile tanınan bir ilemizdir. Burada blgenin niteliđine uygun meslek yksekokulumuza bađlı gemi inřaatı, marina ve yat iřletmeciliđi, deniz ve liman iřletmeciliđi turizm ve seyahat hizmetleri programlarımız bulunmaktadır. Ulus ilemiz Dnya Dođayı Koruma Vakfı (WWF) tarafından Avrupa'nın biyolojik eřitlilik bakımından en deđerli ve acil olarak korunması gereken 100 noktası arasında yer almaktadır. Bu ilemizde de 1 meslek yksekokulumuz bulunmaktadır.

Sosyal alanda ğrencilerimizin kendilerine ve ilgi duydukları alanları geliřtirmelerine byk nem veren niversitemiz, đrenci kulpleri ve topluluklarını desteklemekte, mevcut spor kompleksi ve alanlarını geniřletilmesi alıřmalarına hızla devam etmektedir.

niversite adaylarımıza řimdiden bařarılar diler, Bartın niversitesi ailesine katılmanızdan mutluluk duyarız.

Prof. Dr. Orhan UZUN

Rektr



DEKANIMIZIN MESAJI

Sevgili öğrenciler;

Fakültemiz, Millî Eğitim Bakanlığının teklif yazıları üzerine, 28/3/1983 tarihli ve 2809 sayılı Kanunun ek 30. maddesine göre, Bakanlar Kurulunca 17/01/2018 tarihinde kararlaştırılmış; 16 Şubat 2018 tarihli ve 30334 sayılı Resmî Gazete'de yayımlanarak eğitim öğretime başlamıştır. Fakültemiz bünyesinde Hemşirelik, Beslenme ve Diyetetik, Fizyoterapi ve Rehabilitasyon, Sağlık Yönetimi, Çocuk Gelişimi, Sosyal Hizmet, Odyoloji, Acil Yardım ve Afet Yönetimi, Gerontoloji, Ebelik olmak üzere 10 bölüm bulunmaktadır. Hemşirelik Bölümü 2019-2020, Sosyal Hizmet Bölümü ise 2020-2021 eğitim öğretim yılında %100 doluluk oranına sahip olarak eğitim öğretime başlamıştır. Cerrahi Hastalıkları Hemşireliği, İç Hastalıkları Hemşireliği ve Sosyal Hizmet olmak üzere 4 yılda 3 tezli yüksek lisans programı açılmıştır.

Fakültemiz, öğrenci merkezli bir yaklaşımla, yaşam boyu öğrenmeyi ilke edinmiş, toplumsal sorumluluk bilinciyle bilimsel yöntemleri de kullanarak toplumun sağlığının korunması, iyileştirilmesi ve geliştirilmesine katkı sağlayan, etik değerlere bağlı, araştırmacı, analiz ve sentez yapabilen, ekip çalışmasına uyumlu, lisan bilen, mesleki ve kültürel açıdan kendini sürekli yenilemeye çalışan, donanımlı sağlık profesyoneller yetiştirmek ve topluma ve evrensel bilime katkıda bulunmayı benimsemektedir. Bu bağlamda; her geçen gün artan güçlü akademik ve idari kadrosuyla, bilimsel ve teknolojik gelişmelerle uyumlu fizik ve teknik altyapısı ile siz öğrencilerimizi bilimsel, kültürel ve sosyal anlamda donanımlı bireyler olarak yetiştirmek bizleri gururlandıracaktır.

Sizler Fakültemizi tercih ederek, aynı zamanda öğrenci merkezli eğitim faaliyetlerinin sürdürüldüğü, yurt içi ve dışı öğrenci değişim programlarına sahip, mezunları taktir edilen ve kurumlara öncelikli

olarak kabul edilen, mezuniyet sonrası iş garantisi sađlayan, bölgenin sorunlarına duyarlı ve çözüm getirebilen bir üniversiteye ve fakülteye gelmiş bulunuyorsunuz.

Her geçen yıl kendini geliştiren Fakültemiz, 2019-2020 eğitim öğretim yılından başlayarak eğitimde, öğretimde ve uygulamada ulusal standartları yakalamış, çözüm odaklı bir yaklaşımla bilimsel ve toplumsal sorunlara yönelik araştırmalar ve uygulamalar gerçekleştiren, kurumsal kültürü ve aidiyet duygusu yüksek, verdiği eğitimle tercih edilen, saygın bir fakülte olmak amacıyla akademik ve idari kadronun üstün çaba göstereceğinden hiç şüpheniz olmasın.

Son olarak siz sevgili öğrencilerimize üniversitemize ve fakültemize hoş geldiniz diyor, bizlerle olmayı tercih ettiğiniz, bu yolda bizlere yol göstereceğiniz, sizlerle güzellikleri ve başarıyı paylaşacağımız için teşekkür ediyor, başarılı bir eğitim-öğretim yılı geçirmenizi diliyorum.

Prof. Dr. Sevim ÇELİK

Dekan

FAKÜLTEMİZİN;

MİSYON

- Fakültemiz öğrenci merkezli bir yaklaşımla, yaşam boyu öğrenmeyi ilke edinmiş, toplumsal sorumluluk bilinciyle bilimsel yöntemleri de kullanarak toplumun sağlığının korunması, iyileştirilmesi ve geliştirilmesine katkı sağlayan, etik değerlere bağlı, araştırmacı, analiz ve sentez yapabilen, ekip çalışmasına uyumlu, lisan bilen, mesleki ve kültürel açıdan kendini sürekli yenilemeye çalışan, donanımlı sağlık profesyoneller yetiştirmek ve topluma ve evrensel bilime katkıda bulunmaktır.

VİZYON

- Sağlık Bilimleri alanında, eğitimde, öğretimde ve uygulamada ulusal standartları yakalamış, çözüm odaklı bir yaklaşımla bilimsel ve toplumsal sorunlara yönelik araştırmalar ve uygulamalar gerçekleştiren, kurumsal kültürü ve aidiyet duygusu yüksek, verdiği eğitimle tercih edilen, saygın bir fakülte olmaktır.

TEMEL DEĞERLER

- İfade özgürlüğünü, İnsan haklarına saygıyı, Hakkaniyeti, Hoşgörüyü, Etik değerlere bağlılığı, Katılımcılığı, Şeffaflığı, Sosyal sorumluluğu, Sorumluluk bilincini, Dayanışmayı, İdealist olmayı, Akademik düşüncüyü ve özgürlüğü, Girişimciliği ilke edinmiştir.

ORGANİZASYON ŞEMASI

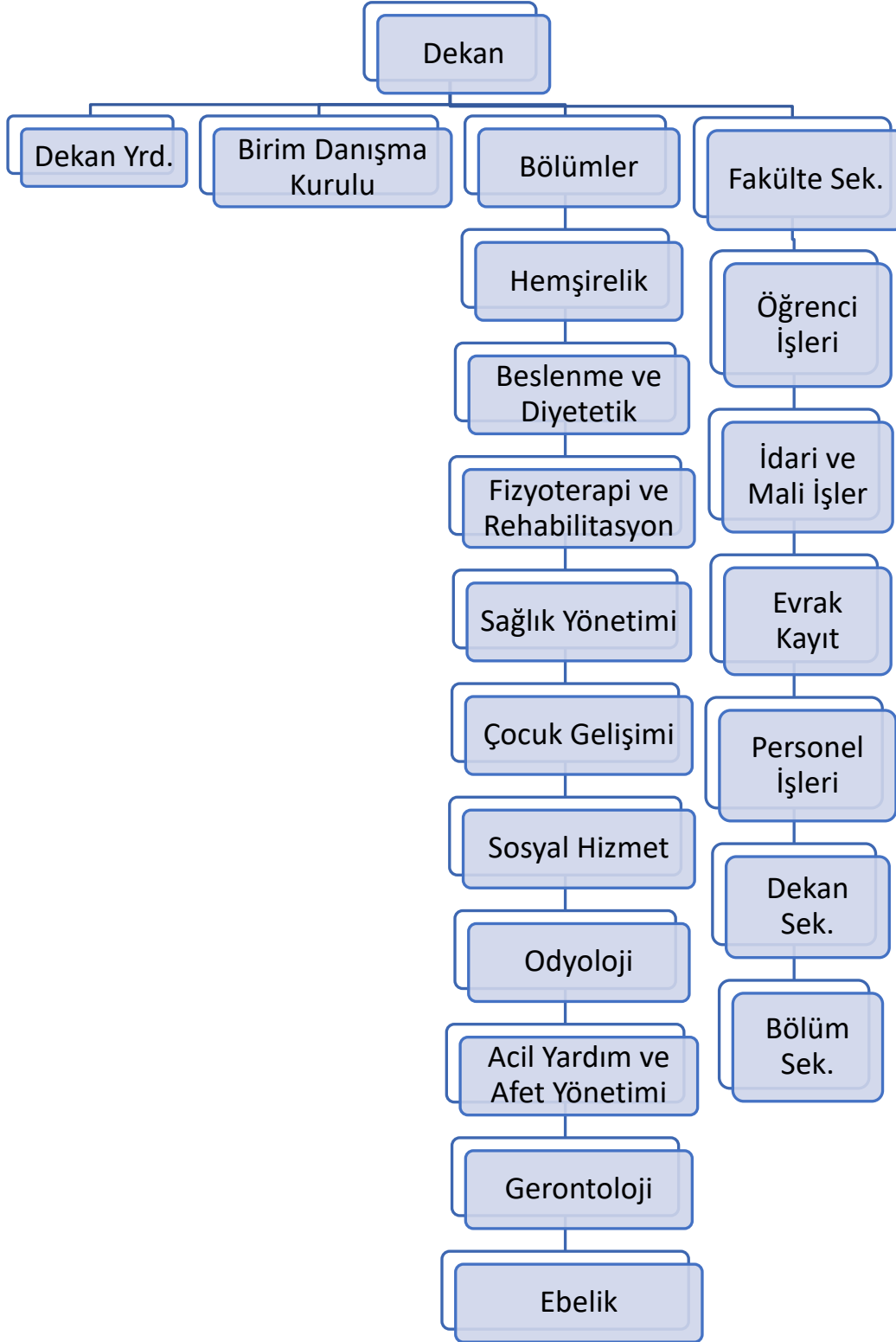

1. ŐEHİR TANITIMI



Karadeniz kıyılarının Őirin Őehri Bartın, adını Bartın Irmağından almaktadır. Bartın Irmağı ise antik çağlarda ‘‘Parthenios’’ olarak adlandırılmaktaydı. Yunan mitolojisine gre Tanrıların Babası Okenus’un ocuklarından biri olan ‘‘Sular Tanrısı’’ olarak bilinmektedir.

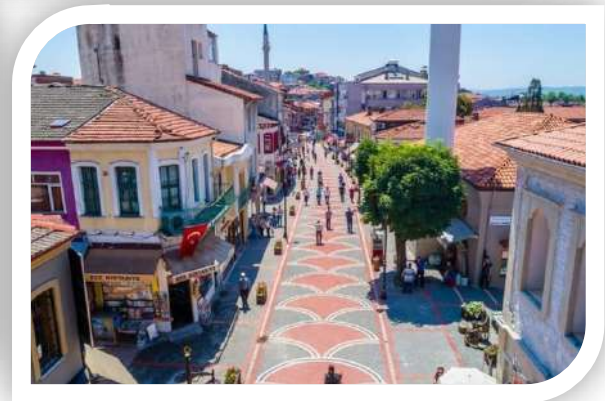

Antik çağda Parthenios adı verilen Bartın Irmağının kıyılarına kurulan Parthenia kentinin adı zamanla Bartın'a dönüşmüştür. Bartın, Batı Karadeniz Bölgesinin tarihi ve doğal güzellikleri ile dikkati çeken şirin bir ildir. Doğusunda Kastamonu, güneyinde Karabük, batısında Zonguldak illeri, kuzeyinde Karadeniz bulunur.



59 kilometrelik sahil şeridine sahip olan il, içerisinden geçen Bartın Çayı ile çevrilmiştir. Adını içinden geçen nehir olan ve mitolojide 'Muhteşem Akan Su' anlamına gelen Parthenius'tan alan ilimizin Merkez, Amasra, Ulus ve Kurucaşile olmak üzere dört ilçesi bulunmaktadır. Bartın nüfusu 2018 yılına göre 198.999'dir. Karadeniz'in incisi konundaki Bartın, yeşilin ve mavinin bulunduğu doğal güzellikleriyle, 3000 yıllık köklü geçmişe sahip tarihi ve kültürel mirası ile her zaman önemli bir konumdadır.

1.1. Bartın'da Sosyal ve Kültürel Yaşam



Şehirde bulunan Bartın Kültür Merkezi, Bartın Sanat Evi, Bartın Dervişoğlu Kültür Merkezi sinema, tiyatro, söyleşi, halk oyunları gösterisi, sergiler vb. kültürel etkinliklere ev sahipliği yapmaktadır. Ayrıca Halk Eğitim Merkezi'nde gitar, bağlama, resim, fotoğrafçılık, halk oyunları, işaret dili, diksiyon vb. çeşitli hobi kursları düzenlenmektedir.

1.1.1. Bartın'da Gezilecek Görülecek Yerler



Bartın doğal güzellikleri, plajları, milli parkları, 3000 yıllık geçmişe dayanan tarihi ve kültürüyle oldukça zengin bir turizm kentidir. Kuş Kayası Yol Anıtı, Gürcüoluk Mağarası, Göldere Şelalesi, Antik Tiyatro, Amasra Müzesi, Bartın Kent Müzesi, Tekkeönü Kalesi ve Yeraltı Galerisi, Şadırvan, İbrahim Paşa Cami, Fatih Cami ve Aya Nikolas Kilisesi tarihe meraklı olanların ziyaret edebileceği noktalardır.

Şehir, bunalduğumuzda huzur bulmanızı sağlayacak, mavi ve yeşilin birbirinden güzel tonlarının birleştiği Amasra, Kurucaşile, İnkumu, Güzelcehisar, Çakraz, Mugada, Kızılkum, Hatipler, Bozköy, Akkonak, Deliklişile, Göçkün, Tekkeönü, Kapısu, Karaman ve Çambu plajlarıyla Karadeniz’ in incisi konumundadır.



Çeşm-i Cihan Amasra

Fatih Sultan Mehmet tarafından dünyanın gözü anlamına gelen “Çeşm-i Cihan” sıfatına layık görülen Amasra, tarihi dokusu ve doğal yapısı ile şehrin turizm merkezidir. 3000 yıllık köklü bir tarihe sahip Amasra, Amasra Kalesi, Amasra Müzesi, Çekiciler Çarşısı, Ağlayan Ağaç, yazın düzenlenen etkinlikleriyle gezip eğlenebileceğiniz küçük ama büyüleyici bir beldedir. Tarihi ve doğal güzelliklerinin yanında Amasra Salatası, taze balıkları gibi lezzetleriyle de ünlüdür.



Ulus Küre Dağları Milli Parkı içinde bulunan Ulus, şelaleleri, yaylaları ile görülmesi gereken gizli bir cennettir. Dünya Doğayı Koruma Vakfı tarafından Avrupa'nın biyolojik çeşitlilik bakımından acilen korunması gereken yüz noktası arasında yer almaktadır. Milli parkımızda Doğal yaşlı ormanlar, nadir ekosistemler, Kamp, Biyolojik çeşitlilik, jeolojik ve jeomorfolojik oluşumlar, Kültürel değer zenginlikleri ve arkeolojik kalıntılar, eğitim, gezi, fotoğrafçılık, piknik gibi aktiviteleri gerçekleştirebilirsiniz.



1.2. Bartın Ulaşım Rehberi

Şehirler Arası Ulaşım: Bartın'a şehir dışından karayolu ve havayolu ile ulaşım sağlanabilmektedir. En sık kullanılan karayolu ile Bartın'dan Ankara, İstanbul, İzmir, Trabzon, Bursa ve Antalya'ya her gün düzenli otobüs seferleri yapılmaktadır. Zonguldak Çaycuma'da bulunan Zonguldak Havalimanı Bartın'a 20 dk mesafede bulunmaktadır ve İstanbul'a uçuş yapılmaktadır.



Şehir İçi Ulaşım: Şehir içinde pek çok güzergâha özel halk otobüsleri ile kolayca ulaşım sağlanmaktadır. Otobüs seferleri yoğunluğa göre 10-30 dakikada bir yapılmaktadır. Üniversite öğrencileri öğrenci kartı çıkararak indirimli seyahat edebilmektedir. Ağdacı kampüsü önünden halk otobüsleri ile Merkez, Bartın Devlet Hastanesi, Bartın Kadın-Doğum ve Çocuk Hastalıkları Hastanesi, öğrenci yurtları ve Kutlubey Yazıcılar Kampüsü, Amasra, İnkumu, Güzelcehisar, güzergahları arasında ulaşım sağlanmaktadır. Merkezen de tek otobüs ile Ağdacı Kampüsü' ne kolaylıkla ulaşım sağlanmaktadır.

Bartın Üniversitesi Kutlubey Kampüsü'nden merkeze ulaşım 20-25 dakikadır.

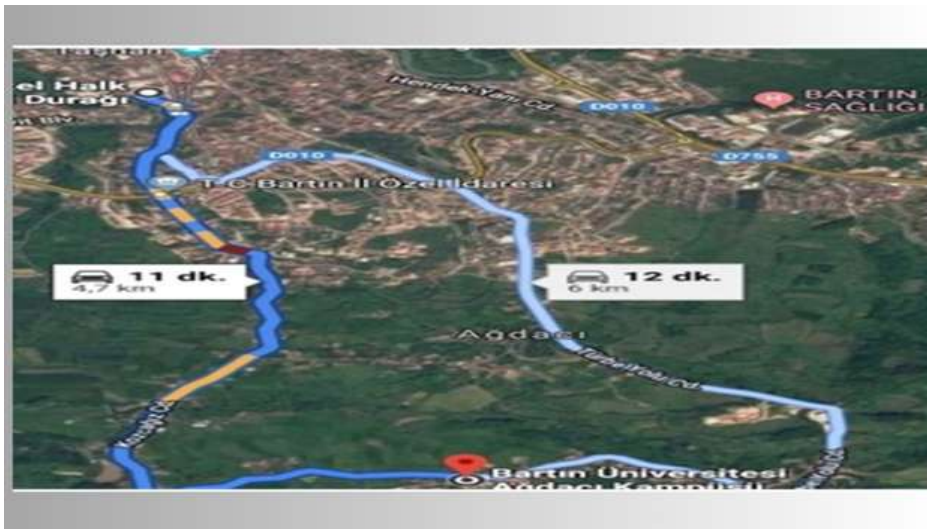

2. BARTIN ÜNİVERSİTESİ

Bartın Üniversitesi 22 Mayıs 2008 tarih ve 5765 sayılı kanunla kurulan Bartın Üniversitesi, Zonguldak Karaelmas Üniversitesi'nden ayrılmıştır. Ağdacı ve Kutlubey kampüslerinden oluşmaktadır. Bugün 9 fakülte, 3 meslek yüksekokulu, 1 yüksekokul ve 1 enstitüsü olan Bartın Üniversitesi 18 binin üzerinde öğrenciye sahiptir. Üniversite, eğitsel, sosyal, sportif birçok alanda aktiftir.

2.1. Bartın' da Kütüphaneler

Şehirde Bartın İl Halk Kütüphanesi, Ulus Kültür ve Sanat Evi ve Kuruçayı İlçe Halk Kütüphanesi olmak üzere üç kütüphane hizmet vermektedir. Bartın Kültür Merkezi binasında hizmet veren Bartın İl Halk Kütüphanesi hafta içi 08.30–19.00, Cumartesi ise 09.00 - 17.00 saatleri arasında okuyucuya hizmeti vermektedir. Bartın Üniversitesi tanıtım videosunu izlemek için [TIKLAYINIZ.](#)



Bartın Üniversitesi Sağlık Bilimleri Fakültesi tanıtım videosunu izlemek için [TIKLAYINIZ.](#)

2.1.1. Üniversitemiz Kütüphane ve Yemekhanesi

Üniversitemizde Kutlubey Kampüsü ve Ağdacı Kampüsünde birer tane olmak üzere toplam 2 tane kütüphane bulunmaktadır.

Kutlubey Kütüphanesi



Kütüphanemiz, 10 bin 600 metre kare üzerine inşa edilmiştir. Öğrencilerimizin ve araştırmacılarımızın rahat ve nitelikli bir ortamda çalışmalarını sürdürebilecekleri 4 adet genel koleksiyon salonu, süreli yayınlar salonu, danışma kaynakları salonu ve nadir eserler salonunun yer alacağı kütüphanede ayrıca konferans salonu, görme engelliler birimi, multimedya birimi, tek kişilik çalışma odaları ve grup çalışma odaları da yer almaktadır. Sınav dönemlerinde 24 saat açık kalan kütüphanelerimiz, yeni binanın hizmete alınmasıyla birlikte eğitim-öğretim dönemi boyunca 7 gün 24 saat hizmet vermektedir. Sınav dönemlerinde merkez kütüphanede öğrencilere gece sıcak çorba ikramı yapılmaktadır. Çorba dışında sıcak meşrubat ikramının da yapıldığı kütüphanenin bulunduğu yerleşkede, öğrencilerin ihtiyaçlarını karşılamaları için kantinler ise gece 01.00'a kadar açık tutulmaktadır.

Not: Kutlubey Kampüsü Merkez Kütüphanesi'nde yer alan Prof. Dr. Fuat Sezgin Çalışma Salonumuz 7/24 hizmet vermektedir.



Ağdacı Kampüsü Kütüphanesi

Ağdacı kampüsü kütüphanesi, kampüs içerisinde bulunan Kütüphane ve Dokümantasyon Daire Başkanlığı binası içerisinde bulunmaktadır. Kütüphanelerimizde kataloglama, ödünç verme, süreli yayın hizmeti, uzaktan erişim sağlanmaktadır. Ağdacı Kampüs Kütüphanemiz Pazartesi-Cuma günleri 08:30-21:30, Cumartesi: 10:00-17:00 saatleri arasında hizmet vermektedir.





The screenshot shows a library website with a dark header. On the left, there is a navigation menu with various options. The main content area features a large green advertisement for Grammarly, which includes the text "İngilizce Yazılarınızı Hatasız ve Güvenle Yazın" and a list of features: "Dil bilgisi", "Noktalama işaretleri", "Cümle yapısı", and "Kelime kullanımı". Below the advertisement, there is a search bar with a dropdown menu and a "Ara" button. At the bottom, there are logos for various library services and a stack of books icon.

Üniversitemiz kütüphaneleri çoğu veri tabanına sahip olup bu veri tabanlarına uzaktan erişim imkânı sağlamaktadır. Üniversitemizin aşağıda yer alan veri tabanlarına birebir erişmek için linke [TIKLAYINIZ](#).

Veri Tabanları
ACS (American Chemical Society) Journals
Annual Reviews
Asos Index
Ayeum
Bookcites
BMJ Online Journals
CAB Abstracts
Cambridge Journals Online
Cohrane Library
Data Turkey
DergiPark
EBSCO e-Book
EBSCOHOST
EMERALD Premier e-Journal
EMERALD Social Science e-Books
Grammarly
HiperKitap
IEEE
IGI Global (Kitap)
IMF e-Library
İdealOnline
İntihal.Net
İsam Kütüphanesi Veritabanları
iThenticate
JoVE
JSTOR Archive Journal Content
Legal Online
LİBDİS
MathScinet
Mendeley : Referans Yönetim Sistemi
Nature Journals All Palgrave Macmillan Journals Academic Journals
OVID-LWW
ProQuest Dissertations and Theses Global: Tez Veritabanı
Proquest Ebook Central Open Access Collection
Rosetta Stone Dil Eğitimi
Sage Journals
ScienceDirect
SciFinder
Scopus : Bibliyografik / Atıf
SOBİAD
Springer Nature – Academic Journals
Springer Nature – Nature Journals All
Springer Nature – SpringerLink Springer Nature – Adis Springer Nature – Palgrave Macmillan Journals
Statista
Taylor & Francis
Tebdiz: Tarih Ve Edebiyat Metinleri Bağlamlı Dizin Ve İşlevsel Sözlüğü
Turcademy
Turnitin

Tümer Altaş A.Ş. Sınav Hazırlık ve Dil Eğitimi Veritabanı

Vidobu (Video Eğitim Veritabanı)

Web of Science

Wiley Online Library

World e-Book Library

Yemekhane

Üniversitemizde Sağlık Kültür ve Spor Daire Başkanlığı'na bağlı Ağdacı ve Kutlubey Kampüslerinde geniş ve ferah yemekhanelerimiz bulunmaktadır. Üniversitemizde yemek hizmetleri Kutlubey Yerleşkesinde bulunan merkez mutfağında üretimi yapılan yemekler diğer birimlerdeki yemekhanelerde 7 çeşit 4 tercihli yemekten oluşan menü şeklinde servisi yapılmaktadır.

Ağdacı Yemekhanemiz;

Öğrencilerin rahatlıkla yemek yemesine fırsat sunan hijyenik yemekhanemizde, yemek hizmeti verilmektedir.

Her iki yemekhanemizde de özel gereksinimli öğrencilerimiz için diyet yemeği hizmeti verilmektedir.



2.2. Üniversitemizin Kariyer Hizmetleri

2.2.1. Bartın Üniversitesi Kariyer Planlama, Uygulama ve Araştırma Merkezi

Bartın Üniversitesi Kariyer Planlama, Uygulama ve Araştırma Merkezi, Bartın Üniversitesi Ağdacı Kampüsü Orman Fakültesi Giriş Kat Koordinatörlükler bölümü içerisinde yer almaktadır. Bu merkez, öğrencilerimize iş hayatının beklentilerine uygun nitelikler kazanarak onları başarılı bir kariyer yolculuğuna sahip olmaları konusunda destek olmaktır. Bu kapsamda öğrencilerimizin ve mezunlarımızın kariyerleri ile ilgili;

- Kişisel özelliklerinin, mesleki eğilimlerinin, ilgi ve isteklerinin farkında olmaları ve kendilerini tanımlamaları,

- Bilgi, beceri ve yetkinliklerinin gelişmesi,
- Güncel ve yakın gelecekteki çalışma alanlarını ve bu alanların evrensel geleceğini fark etmeleri,
- Yetkinlik, donanım ve kişilik özelliklerinin hangi alanlar için uygun olduğunu sorgulamaları,
- Kariyer hedeflerinin belirleyip gerçekleştirmeleri,
- İş ve staj imkânlarından haberdar olmaları,
- Olabilecek en geniş açıda profesyonel iletişim ağlarını oluşturmaları,
- Başvuracakları pozisyonlar için üniversitelyken hazırlık yapabilmeleri,
- İş dünyasının değişen koşullarıyla uyumlaşarak ilerlemeleri için ihtiyaç duydukları konularda yanlarında olmak amacıyla kurulan bir merkezdir.
- Detaylı bilgiye ulaşmak için [TIKLAYINIZ](#).



Kariyer imkânlarının artırılmasının, işveren, öğrenci ve mezunların bir araya getirilmesinin hedeflendiği etkinlikler oldukça fazladır. Kariyer yolculuğu, güncel iş, staj ilanları, etkinlikler ve kariyer danışmanlığı hizmeti almak için **Yetenek Kapısı Online Platformuna** girerek gerekli bilgilere sahip olabilirsiniz. Yetenek Kapısı, öğrenci ve mezunların nitelikli istihdamına katkı sağlamak amacıyla geliştirilmiş online platformdur. Yetenek kapısında öğrenciler ve mezunlar profil oluşturarak, kariyer ağına ilk adımı atabilecek; oluşturulan profil aracılığıyla, kariyer fuarları, etkinlikler ve eğitimlere kolaylıkla katılabileceklerdir. Yetenek Kapısına ulaşmak için [TIKLAYINIZ](#)

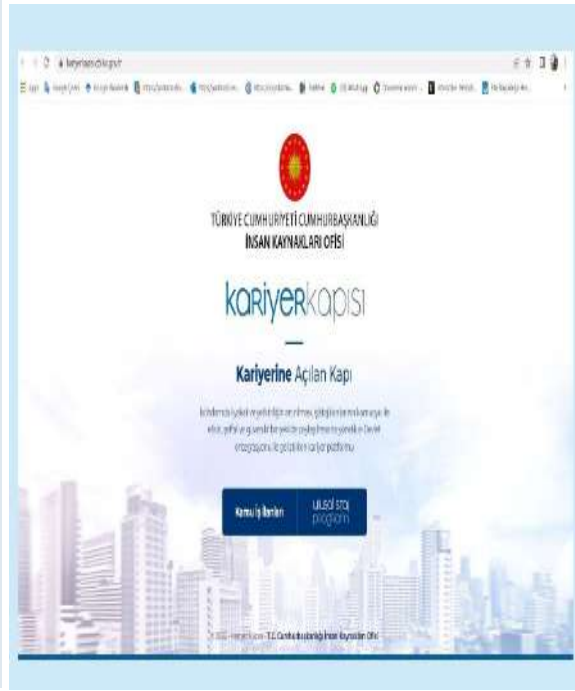
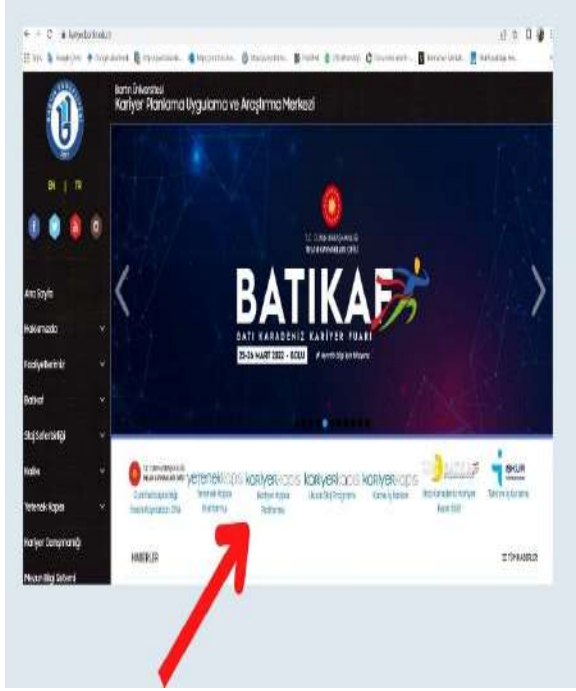

2.3. Üniversitemizde Engellilere Yönelik Hizmetler

Üniversitemizde engelli öğrencilerimize yönelik hizmetlerimiz Engelli Öğrenci Birimi Koordinatörlüğü aracılığı ile gerçekleştirilmektedir.

2.3.1. Engelli Öğrenci Birimi Koordinatörlüğü

Engelli Öğrenci Birimi Koordinatörlüğü, Bartın Üniversitesi Eğitim Fakültesi içinde yer almaktadır. Engelli öğrenci birimi koordinatörlüğü, engelli öğrencilerin öğrenimleri sürecince çeşitli alanlardaki ihtiyaçlarını ve karşılaştıkları güçlüklerin ortadan kaldırılması konusunda hizmet sunmaktadır.

Birimimizin verdiği hizmetler;

- Görme engeli,
- Dil ve konuşma bozuklukları,
- İşitme engeli,
- Dikkat eksikliği ve hiperaktivite bozukluğu,
- Öğrenme güçlüğü (Disleksi, diskalkuli vb.),
- Ortopedik engel,
- Kronik sağlık sorunları (Diyabet, astım, kanser vb.),

- Psikiyatrik tanı grupları (Bipolar bozukluk, şizofreni vb.),
- Geçici engel durumları (kaza geçirme, ameliyat sonrası süreç vb.),
- Otizm spektrum bozukluğu,
- Diğer (yukarıdaki kategorilerden birine girmeyen durumlar) tüm engel gruplarındaki öğrencilerimize hizmet vermektedir.



Engelli Öğrenci Birimi Koordinatörlüğü hakkında detaylı bilgi için [TIKLAYINIZ](#)



“Engelsiz Üniversite ve Erişilebilir Kampüs” anlayışıyla önemli çalışmalarını yaptığı Bartın Üniversitesi (BARÜ), üniversitelerde engelsiz bir ekosistemin oluşturulmasını teşvik etmek amacıyla gerçekleştirilen “Engelsiz Üniversiteler Ödülleri”nde 16 ödüle birden layık görülerek, Türkiye’de 4’üncü olmaya hak kazandı. BARÜ’de Engelsiz Üniversite Bayrak sayısı 24’e yükseldi.



2.4. Üniversitemizin Psikolojik Danışma ve Rehberlik Hizmetleri

Üniversitemizin Psikolojik Danışma ve Rehberlik Hizmetleri, Psikolojik Danışma ve Rehberlik Uygulama ve Araştırma Merkezi aracılığı ile gerçekleştirilmektedir.

2.4.1 Psikolojik Danışma ve Rehberlik Uygulama ve Araştırma Merkezi



Psikolojik Danışma ve Rehberlik Uygulama ve Araştırma Merkezi, Kutlubey Kampüsü Eğitim Fakültesi binası 3. Katta bulunmaktadır. Psikolojik Danışma ve Rehberlik Uygulama ve Araştırma Merkezi'nde bireysel, grupla psikolojik danışmanlık, çift ve aile danışmanlığı terapisi verilmektedir. Merkez hafta içi 09:00-17:00 saatleri arasında hizmet vermektedir.

Bu merkezde sunulan başlıca hizmet konuları:

- Verimli ders çalışma
- Madde bağımlılığı ile başa çıkma
- Rahatlama teknikleri
- Akran zorbalığı
- Sınav kaygısı
- Etkili zaman yönetimi

- Kayıp ile başa çıkma ve yas tutma
- Kariyer planlaması
- Duygu düzenleme becerileri olarak belirlenmiştir.

Detaylı bilgi için [TIKLAYINIZ](#)

2.5. Sosyal Yaşam ve Spor Olanakları

Üniversitemizde FIFA onaylı futbol sahası, fitness salonu ve kapalı spor salonu bulunmaktadır. Öğrencilerimiz spor imkanlarından dilediğince yararlanabilmektedir. Üniversitemizde, öğrencilerimizin bilimsel ve sosyal yaşamlarını zenginleştirmek amacıyla çeşitli etkinlikler düzenlenmektedir. Bu etkinlikler aracılığı ile öğrencilerimiz bilimsel ve kültürel alanda kendini kanıtlamış sanatçı, bilim ve kültür insanları ile buluşmaktadır. Her yıl düzenlenen bahar şenliklerinde müzik, tiyatro, spor etkinlikleriyle öğrencilerimiz eğlenceli vakit geçirmektedir.

Üniversitemizde 3 kapalı spor salonu, 2 fitness salonu, 7 açık spor tesisi bulunmaktadır.

Tablo 1. Spor Alanları

Alan	Adet	Alan m ²	Kapasite (Kişi)
Kapalı Spor Tesisi	3	3.441	902
Açık Spor Tesisi	7	13.402	390
Fitness Salonu	2	330	80

Açık Spor Sahaları



Kapalı Spor Salonu



2.5.1. Spor Eğitimi Uygulama ve Araştırma Merkezi

Bartın Üniversitesi Spor Eğitimi Uygulama ve Araştırma Merkezi; Üniversitenin kamu kurum ve kuruluşları, spor kulüpleri, spor federasyonları, özel sektör ve uluslararası kuruluşlarla ilişkilerinin geliştirilmesine katkıda bulunması, beden eğitimi ve spor bilimlerinde bilgi üretimine yönelik imkanlar hazırlaması amacıyla kurulmuştur.

2.5.2. Mediko Sosyal Birimi

Bartın Üniversitesi Kutlubey Kampüsünde bulunan Mediko-Sosyal Sağlık Birimlerinde, öğrenci, akademik-idari personel ve bunların bakmakla yükümlü oldukları aile bireyleri ile Üniversitemizden emekli personelimize sağlık hizmeti verilmektedir. Üniversitemiz öğrencileri ile personeline sunulan sağlık hizmeti yemekhane binasında bulunan Mediko Sosyal Merkezi tarafından gerçekleştirilmektedir. Üniversitemiz Mediko Sosyal Merkezinde 1 doktor, 1 psikolog, 2 hemşire ve 1 diyetisyen hizmet vermekte olup hafta içi 08.30- 17.30 saatleri arasında 1. Basamak Sağlık Hizmeti sunmaktadır.

2.6. Öğrencilerimizin Ulusal ve Uluslararası Değişim Olanakları

Öğrencilerimizin Ulusal ve Uluslararası Değişim Olanaklarından yararlanabilmesi için Fakültemiz, Uluslararası İlişkiler Koordinatörlüğü ile iş birliği içinde çalışmaktadır. Bu koordinatörlük aracılığı ile Erasmus, Mevlâna, Farabi değişim programlarından yararlanılabilmektedir.

2.6.1. Erasmus Değişim Programı

Sağlık Bilimleri Fakültesi Öğrencileri:

Erasmus Değişim Programı ile Avrupa Birliği ülkelerindeki üniversitelere, Farabi Değişim Programı ile yurtiçi yükseköğretim kurumlarına ve Mevlâna Değişim Programı ile uluslararası birçok ülkedeki üniversitelere gitme olanağı sağlayan öğrenci değişim programlarının, eğitim ve staj olanaklarından yararlanabilmektedirler.



Erasmus Değişim Programı, Avrupa üniversiteleri ile karşılıklı iş birliğini teşvik ederek, öğrencilerin ve öğretim elemanlarının karşılıklı değişimini sağlamaktadır. Ayrıca Avrupa Birliği ülkelerindeki çalışmaların ve alınan derecelerin akademik olarak tanınıp gelişmesine katkıda bulunmaktadır. Bu program sayesinde öğrenciler ve öğretim elemanları, yaş ve eğitim geçmişlerine bakılmaksızın yeni beceriler kazandırılmak, kişisel gelişimlerinin güçlendirmek ve istihdam olanaklarının artırılmak amacını güden bir fırsat elde etmiş olurlar. Bu kapsamda iki tür hareketliliğe başvurulabilir.

1) Erasmus Öğrenim Hareketliliği: Bir akademik yıl içerisinde bireylerin eğitimlerinin bir veya iki dönemini Avrupa Birliği üyesi ülkelere birinde, anlaşmalı bir yükseköğretim kurumunda gerçekleştirmesidir.

2) Erasmus Staj Hareketliliği: Avrupa Birliği Program Ülkelerinde anlaşma şartı aranmadan ilgili işletme/kurumlarda iş hayatına hazırlayıcı staj imkânı ve gidilen ülkenin iş olanaklarını, ekonomisini öğrenmeyi amaçlayan programdır. Erasmus Değişim Programı kapsamında Fakültemiz Litvanya Siauliai Üniversitesi, Makedonya Goce Delcev Üniversitesi, Letonya Üniversitesi, Polonya Bronislawa Markiewiczza Üniversitesi, Portekiz Santha Maria Sağlık Bilimleri Üniversitesi ve Kosova Üniversitesi ile anlaşmalar gerçekleştirmiştir. İlgili üniversitelerle 2029 yılına kadar geçerli olmak üzere yapılan anlaşma metnine göre, her yıl 4 öğrenci 5 ay süre ile öğrenci hareketliliği programından faydalanabilir ve 2 ay boyunca 2 öğrenci Makedonya'da staj yapabilir. 2 öğretim elemanı Makedonya'nın Goce Delcev Üniversitesi'nde 5 gün süre ile eğitim verebilir. Ayrıca 2 öğretim elemanı 5 gün boyunca eğitim alabilir. Litvanya'nın Siauliai Üniversitesi'nde 5 ay boyunca 2 öğrenci eğitim alabilir. 2 öğretim elemanı 3 gün boyunca Siauliai Üniversitesi'nde eğitime katılabilir. Bireysel anlaşmalar sağlanarak da staj hareketliliği gerçekleştirilir.

Detaylı bilgi için [TIKLAYINIZ.](#)

Avrupa Birliği Ülkeleri 2019-2021 Yılları Arasındaki Erasmus+ Ortakları (Erasmus+ İkili Anlaşmaları)
Siaulia Üniversitesi, Litvanya

- Hemşirelik (Lisans)
- Fizyoterapi (Lisans)
- Sosyal Hizmetler (Lisans)

Letonya Üniversitesi, Kosova Üniversitesi

- Hemşirelik (Lisans)



Goce Delcev Üniversitesi, Makedonya

- Hemşirelik ve Ebelik (Lisans)
- Fizyoterapi (Lisans)
- Sosyal Hizmet ve Danışmanlık (Lisans)



2.6.2. Farabi Değişim Programı

Ön lisans, lisans, yüksek lisans ve doktora düzeyinde eğitim veren yükseköğretim kurumları arasındaki öğrenci ve öğretim üyesi değişim programıdır. Farabi Değişim Programı, öğrenci veya öğretim üyelerinin bir veya iki yarıyıl boyunca kendi kurumlarının dışında bir yükseköğretim kurumunda eğitim ve öğretim faaliyetlerine devam etmelerini amaçlamaktadır.

2.6.3. Mevlâna Değişim Programı

Yurt içinde eğitim veren yükseköğretim kurumları ile yurt dışında eğitim veren yükseköğretim kurumları arasında öğrenci ve öğretim elemanı değişimini gerçekleştirmeyi amaçlayan bir programdır. Değişim programına katılmak isteyen öğrenciler en az bir, en fazla iki yarıyıl eğitim için programdan faydalanabilirler.



2.7. Öğrenci Kulüplerimiz

Öğrencilerimizin akademik alanda olduğu kadar, sosyal, kültürel ve sportif alanlarda da söz sahibi olmaları bizler için çok önemlidir. İlgi alanları doğrultusunda, yapabileceklerinin en iyisini yapmaları için fırsat yaratarak birçok alanda onları desteklemek, yaşadıkları çağa ve geleceğe yön vermeleri için yetiştirmek, görevimizdir. Bu görevi en iyi şekilde yerine getirmek için de öğrencilerimizi kulüp ve proje çalışmalarını, sosyal alanlardaki etkinlikler ve uluslararası faaliyetler ile destekliyoruz. Bartın Üniversitesi öğrenci kulüplerinde öğrencilerimiz ilgi alanlarıyla ilgili bir kulübü seçerek faaliyetlerde bulunabilmektedir. Öğrenci kulüplerinde öğrencilerimiz sosyal sorumluluk projesi yapabilir ve etkinlik düzenleyebilir, çeşitli alanlarda kendini geliştirme fırsatlarını bulabilir. Öğrenci kulüplerinin listesi aşağıdaki tabloda bulunmaktadır.

Sıra No	Kulüp Adı	Akademik Danışman	İletişim
1)	Bisiklet Kulübü	Doç. Dr. Mustafa ARTAR Mühendislik, Mimarlık ve Tasarım Fakültesi	0378 223 51 20
2)	Bilge74 Kulübü	Arş. Gör. Hasan ÖZTÜRK Edebiyat Fakültesi	0378 501 10 00/ 11 83
3)	Edebiyat Kulübü	Arş. Gör. Ahmet CAN Edebiyat Fakültesi	03785011000/ 12 02
4)	Elektrik Elektronik Kulübü	Dr.Öğr. Üyesi Ersin ALAYBEYOĞLU Mühendislik, Mimarlık ve Tasarım Fakültesi	0378 501 10 00/1709

5)	Elektronik Sporlar ve Oyun Geliştirme Kulübü	Doç. Dr. Fatma SÖNMEZ ÇAKIR İktisadi ve İdari Bilimler Fakültesi	0378 501 10 00/ 21 49
6)	Enerji Verimliliği ve Tasarrufu Kulübü	Dr. Öğr. Üyesi Mahir GÜLEN Mühendislik, Mimarlık ve Tasarım Fakültesi	0378 501 10 00
7)	Erasmus Değişim Kulübü	Dr. Öğr. Üyesi Ahmet YİRMİBEŞ Erasmus Koordinatörlüğü	0378 223 51 55
8)	Felsefe Kulübü	Arş.Gör. Fahriye YARAŞ ELALMIŞ Edebiyat Fakültesi	0378 501 1000/ 12 13
9)	Fen Kulübü	Dr. Öğr. Üyesi Bekir GÜLER Eğitim Fakültesi	0378 501 10 00/11 22
10)	Fotoğrafçılık Kulübü	Öğr. Gör. Gamze AR Yabancı Diller Yüksekokulu	0378 501 1000/23 35
11)	Genç Kalite Kulübü	Doç. Dr. Burçin GÖKKURT ÖZDEMİR Eğitim Fakültesi	0378 501 1000/20 53
12)	Girişimcilik Kulübü	Arş. Gör. Dr. Ahmet ZELKA İktisadi ve İdari Bilimler Fakültesi	0378 501 1000/21 27
13)	Görsel Sanatlar Kulübü	Arş. Gör. İsmail EYÜBOĞLU Eğitim Fakültesi	0378 501 1000/ 10 82
14)	Havacılık ve Uzay Kulübü	Doç. Dr. Bilal KURŞUNCU Mühendislik, Mimarlık ve Tasarım Fakültesi	0378 501 1000/16 01
15)	İktisadi Düşünce Kulübü	Dr. Öğr. Üyesi Mehmet Akif PEÇE İktisadi ve İdari Bilimler Fakültesi	0378 223 54 88
16)	İletişim Kulübü	Öğr. Gör. Fatma ÇELİK Rektörlük	0378 501 1000/ 26 85
17)	İngilizce Kulübü	Dr. Öğr. Üyesi Erdi ŞİMŞEK Eğitim Fakültesi	0378 501 1000/20 68
18)	İşletme Kulübü	Dr. Öğr. Üyesi Aslı ÇİLLİOĞLU KARADEMİR İktisadi ve İdari Bilimler Fakültesi	0378 223 53 62
19)	Kariyer ve Danışmanlık Kulübü	Arş. Gör. Muhammet Enes KESKİNKILIÇ Eğitim Fakültesi	0378 501 10 00
20)	Kızılay Kulübü	Arş. Gör. İsmail Berat UZUN Sağlık Bilimler Fakültesi	0378 501 53 81
21)	Matematik Kulübü	Dr. Öğr. Üyesi Pınar AKYILDIZ Eğitim Fakültesi	0378 501 10 00/11 20
22)	Mesleki Gelişim ve Deneyimi Arttırma Kulübü	Öğr. Gör. Eren Gürsoy ÖZDEMİR Ulus MYO	0378 501 10 00/ 24 88
23)	Müzik Kulübü	Dr. Öğr. Üyesi Reha SARIKAYA Eğitim Fakültesi	0378 501 10 00/ 10 84
24)	Ormancılık Kulübü	Dr.Öğr.Üyesi Hikmet Batuhan GÜNŞEN Orman Fakültesi	0378 223 51 48
25)	Psikoloji Kulübü	Arş. Gör. Devrim KALKAN Edebiyat Fakültesi	0378 501 10 00
26)	Rehberlik ve Psikolojik Danışmanlık Kulübü	Dr. Öğr. Üyesi Bilge SULAK AKYÜZ Eğitim Fakültesi	0378 501 1000/11 50
27)	Sağlık Kulübü	Öğr. Gör. Erhan ŞEKER Sağlık Hizmetleri Meslek Yüksekokulu	378 223 53 45
28)	Sağlıklı Adımlar Kulübü	Arş. Gör. Feyza DEMİR BOZKURT Sağlık Bilimleri Fakültesi	0378 223 50 88
29)	Seyahat ve Turizm Kulübü	Arş. Gör. Dr. Ahmet ASLAN İktisadi ve İdari Bilimler Fakültesi	0378 501 10 00
30)	Siber Güvenlik ve Akıllı Sistemler Kulübü (SİBERAS)	Dr. Öğr. Üyesi Eyüp Burak CEYHAN Mühendislik, Mimarlık ve Tasarım Fakültesi	0378 501 1000/ 18 23
31)	Siber Güvenlik Kulübü	Arş. Gör. Fatma AKGÜN İktisadi ve İdari Bilimler Fakültesi	0378 501 10 00
32)	Sinema Kulübü	Dr. Öğr. Üyesi İhsan Çağatay ULUS Eğitim Fakültesi	0378 501 1000/ 11 55

33)	Siyasi Analiz ve Politik Düşünce Kulübü	Doç. Dr. Ömer BAYKAL İktisadi ve İdari Bilimler Fakültesi	0378 223 21 23
34)	Sosyal Yardımlaşma ve Dayanışma Kulübü	Dr. Öğr. Üyesi Sinan ACAR Sağlık Bilimleri Fakültesi	0378 501 1000/53 75
35)	Sosyoloji Kulübü	Doç. Dr. Birgül KOÇAK OKSEV Edebiyat Fakültesi	0378 501 10 00/ 10 20
36)	Tarih Kulübü	Dr. Öğr. Üyesi Özgür TOKAN Edebiyat Fakültesi	0378 501 10 00
37)	Temel Eğitim Kulübü	Arş. Gör. Canan POLATER Eğitim Fakültesi	0378 501 1000/ 13 46
38)	Tiyatro Kulübü	Öğr. Gör. Muhammed TÜRE İslami İlimler Fakültesi	0378 501 1000/ 12 73
39)	Türk Dünyası Araştırmaları Kulübü	Dr. Öğr. üyesi Naz PENAH Edebiyat Fakültesi	0378 501 10 00
40)	Türk-İslam Medeniyeti Araştırmaları Kulübü	Arş. Gör. Dr. Mehmet Yunus YAZICI İslami İlimler Fakültesi	0378 501 1000/10 88
41)	Uluslararası Ticaret ve Lojistik Kulübü	Arş. Gör. Halil KARLI İktisadi ve İdari Bilimler Fakültesi	0378 501 1000/ 53 58
42)	Yapım ve Araştırma Kulübü	Dr. Öğr. Üyesi Ercan GEMİCİ Mimarlık, Mühendislik ve Tasarım Fakültesi	0378 501 1000/ 16 37
43)	Yeşilay Öğrenci Kulübü	Doç. Dr. Ayfer ÖZTÜRK Sağlık Bilimleri Fakültesi	0378 501 1000/53 94
44)	Yönetim ve Bilişim Sistemleri Kulübü	Arş. Gör. Hakan AYDOĞAN İktisadi ve İdari Bilimler Fakültesi	0378 501 10 00

3. ÇİFT ANADAL ve YANDAL

3.1. Çift Anadal

Başarı şartını ve diğer koşulları sağlayan öğrencilerin aynı yükseköğretim kurumunun iki diploma programından eş zamanlı olarak ders alıp, iki ayrı diploma alabilmesini sağlayan programdır. Bu bağlamda fakültemizde başarıyla programlarına devam etmekte olan öğrenciler üniversitemiz yükseköğretim ya da fakültelerinde farklı bir programı da aynı zamanda okuyabilmektedir.

Bölüm veya programların hangi bölüm/programlara çift anadal hakkı tanıdığı ve öğrenci kontenjanları üniversite senatosunca belirlenir. Sağlık programları ile mühendislik programları hariç olmak üzere, çift anadal yapılacak programların kontenjanları da programların kontenjanının %20'sinden az olmamak üzere üniversite senatolarınca belirlenir. "Bartın Üniversitesi Çift Anadal, Yan Dal ve Kurum İçi Yatay Geçiş Yönergesi"ne göre çift anadal programlarına başvuru koşulları aşağıdaki gibidir:

- Öğrenci ikinci anadal diploma programına, anadal lisans diploma programında en erken üçüncü yarıyılın başında, en geç ise dört yıllık programlarda beşinci yarıyılın başında, beş yıllık programlarda yedinci yarıyılın başında, altı yıllık programlarda ise dokuzuncu yarıyılın başında, anadal önlisans diploma programında en erken ikinci yarıyılın başında, en geç ise üçüncü yarıyılın başında başvurabilir.
- Çift anadal diploma programına başvurabilmesi için öğrencinin başvurduğu yarıyla kadar anadal diploma programında aldığı tüm dersleri başarıyla tamamlaması gerekir.

- Başvuru anında anadal diploma programındaki genel not ortalaması en az 4.00 üzerinden 3.00 olan ve anadal diploma programının ilgili sınıfında başarı sıralaması itibarıyla en üst %20'sinde bulunan öğrenciler ikinci anadal diploma programına başvurabilirler.
- Anadal diploma programındaki genel not ortalaması en az 4.00 üzerinden 3.00 olan ancak anadal diploma programının ilgili sınıfında başarı sıralaması itibarıyla en üst %20'sinde yer almayan öğrencilerden çift anadal yapılacak programın ilgili yıldaki taban puanından az olmamak üzere puana sahip olanlar da çift anadal programına başvurabilirler.
- Ek Fıkra: (Senatonun 31/12/2019 tarih ve 2019/16-07 sayılı kararı) Yükseköğretime Giriş Sınavı başarı sıralaması şartı aranan programlarda çift anadal yapmak isteyen öğrencinin, yönergede belirlenen diğer şartların yanı sıra kayıt olduğu yıldaki ilgili programın Yükseköğretim Kurulu tarafından belirlenen başarı sıralaması şartını sağlamış olması gerekir.
- Birinci ve İkinci öğretimler her iki öğretime başvurabilirler.
- İkinci öğretimden ikinci öğretime çift anadal da harç ücreti alınmaz, ancak birinci öğretimden ikinci öğretim programında çift anadal yapanlar ikinci öğretim harç ücretini öderler.
- Kontenjanlar, dönemlere ve sınıflara göre akademik birimler tarafından dağıtılır ve ilan edilir.

2022-2023 Akademik Yılı Güz Yarıyılı kapsamında Hemşirelik Bölümü ve Sosyal Hizmet Bölümü öğrencilerimizin başvurabileceği çift anadal programı ve kontenjanları aşağıda belirtilmiştir.

Bartın Üniversitesi Sağlık Bilimleri Fakültesi Hemşirelik ve Sosyal Hizmet Bölümü 2023-2024 Akademik Yılı Güz Yarıyılı Çift Anadal Programı Kontenjan Dağılımı	
Hemşirelik	
Adalet (Önlisans)	1
Biyoteknoloji (Lisans)	1
Çocuk Gelişimi (Önlisans)	1
Engelli Bakım ve Rehabilitasyon (Önlisans)	1
Evde Hasta Bakımı (Önlisans)	1
Fizyoterapi (Önlisans)	1
İlk ve Acil Yardım (Önlisans)	1
Moleküler Biyoloji ve Genetik (Lisans)	2
Psikoloji (Lisans)	1
Sosyal Güvenlik (Önlisans)	1
Tıbbi Tanıtım ve Pazarlama (Önlisans)	1
Yaşlı Bakımı (Önlisans)	1
Kontenjan Toplamı	13
Sosyal Hizmet	
Sosyoloji (Lisans)	2
Hemşirelik	2
Psikoloji (Lisans)	1
Kontenjan Toplamı	5

Ayrıntılı bilgi ve ilgili yönerge için [TIKLAYINIZ.](#)

3.2. Yatay Geçiş



(1) Birimlere, Üniversite içinden ve diğerk yükseköğretim kurumlarından **yatay geçiř** yapılabilir. Yatay geçiřler, 24/4/2010 tarihli ve 27561 sayılı Resmî Gazete’de yayımlanan Yükseköğretim Kurumlarında Önlisans ve Lisans Düzeyindeki Programlar Arasında Geçiř, Çift Ana Dal, Yan Dal ile Kurumlar Arası Kredi Transferi Yapılması Esaslarına İliřkin Yönetmelik hükümlerine ve Senato tarafından belirlenen esaslara göre yapılır.

(2) Meslek yüksekokulu mezunlarının lisans programlarına kabulü, kayıtlarının hangi döneme yapılacađı ve intibak programları; 19/2/2002 tarihli ve 24676 sayılı Resmî Gazete ’de yayımlanan Meslek Yüksekokulları ve Açık öğretim Önlisans Programları Mezunlarının Lisans Öğrenimine Devamları Hakkında Yönetmelik hükümlerine göre yapılır. Bu konuya iliřkin esaslar, kurulun önerisi üzerine Senato tarafından belirlenir.

Yatay geçiř başvurularının deđerlendirilmesinde Yüksek Öğretim Kurumlarında Önlisans ve Lisans Düzeyindeki Programlar Arasında Geçiř, Çift Anadal, Yandal ile Kurumlar Arası Kredi Transferi Yapılması Esaslarına İliřkin Yönetmeliğın 7 nci maddesinin 2 nci fıkrasına istinaden Bartın Üniversitesi Senatosunca kullanılacak olan kriter ve asgari kořullar ařađıdaki gibidir.

1-(Mülga 25/07/2019 tarih ve 2019/10-19 Sayılı Senato Kararı)

2-(Deđiřik 21/06/2019 tarih ve 2019/09-08 Sayılı Senato Kararı) Kurumlar arası yatay geçiř için öğrencinin kayıtlı olduđu programda bitirmiř olduđu dönemlere ait genel not ortalamasının en az 4.00 üzerinden 2.29 veya 100 üzerinden 60 olması gerekir.

- Kurumlar Arası, Kurum İçi ve Yurt Dıřı Yatay Geçiř Kılavuzu için [TIKLAYINIZ.](#)
- Merkezi Yerleřtirme ile Yatay Geçiř Kılavuzu için [TIKLAYINIZ.](#)

4. FAKÜLTE VE BÖLÜM TANITIMI

4.1. Bartın Üniversitesi Sađlık Bilimleri Fakültesi

Sađlık Bilimleri Fakültesi 17.01.2018 tarihli Bakanlar Kurulu Kararı ile Bartın Üniversitesi Bünyesinde Kurulmuřtur. Ülkemizde sađlık alanında nitelikli insan kaynađı günden güne artmaktadır ve gelecekte de bu ihtiyacın artacađı tahmin edilmektedir. Üniversitemiz bünyesinde kurulan Sađlık Bilimleri Fakültesi nitelikli insan kaynađı yetiřtirmede katkılar sunacaktır. Fakültemizde 2019-2020 eđitim-öğretim yılında

Hemşirelik Bölümü, 2021-2022 eğitim-öğretim yılında Sosyal Hizmet Bölümü eğitim öğretime başlamıştır. Yakın zamanda da ebelik, beslenme ve diyetetik, fizyoterapi ve rehabilitasyon, sağlık yönetimi, çocuk gelişimi, odyoloji, gerontoloji, acil yardım ve afet yönetimi bölümlerinin eğitim öğretime başlaması planlanmaktadır.

5. AKADEMİK VE İDARİ KADROMUZ

Hemşirelik Bölümü	
<p>Prof. Dr. Sevim ÇELİK (Dekan)</p> <p>Birim: Sağlık Bilimleri Fakültesi</p> <p>Bölüm: Hemşirelik Bölümü/Cerrahi Hastalıklar Hemşireliği Anabilim Dalı</p> <p>E-posta: scelik@bartin.edu.tr</p> <p>Tel: (0378) 223 25 60</p>	
<p>Doç. Dr. Ayfer BAYINDIR ÇEVİK (Anabilim Dalı Başkanı)</p> <p>Birim : Sağlık Bilimleri Fakültesi</p> <p>Bölüm : Hemşirelik Bölümü/İç Hastalıkları Hemşireliği Anabilim Dalı</p> <p>E-posta: ayfercevik@bartin.edu.tr</p> <p>Telefon: (0378) 223 53 95</p>	
<p>Doç. Dr. Elif KARAHAN (Dekan Yardımcısı)</p> <p>Birim : Sağlık Bilimleri Fakültesi</p> <p>Bölüm : Hemşirelik Bölümü/Cerrahi Hastalıklar Hemşireliği Anabilim Dalı</p> <p>E-posta: ekarahan@bartin.edu.tr</p> <p>Telefon: (0378) 223 53 75</p>	

Doç. Dr. İlknur DOLU (Anabilim Dalı Başkanı)

Birim : Sağlık Bilimleri Fakültesi

Bölüm : Hemşirelik Bölümü/ Halk Sağlığı Hemşireliği
Anabilim Dalı

E-posta: idolu@bartin.edu.tr

Telefon: (0378) 223 53 86



Doç. Dr. Hilal UYSAL (Bölüm Başkanı)

Birim : Sağlık Bilimleri Fakültesi

Bölüm : Hemşirelik Bölümü/İç Hastalıkları Hemşireliği
Anabilim Dalı

E-posta : huysal@bartin.edu.tr

Telefon : (0378) 501 53 97



Doç. Dr. Ayfer ÖZTÜRK (Anabilim Dalı Başkanı)

Birim : Sağlık Bilimleri Fakültesi

Bölüm : Hemşirelik Bölümü/Psikiyatri Hemşireliği Anabilim
Dalı

E-posta: ayferozturk@bartin.edu.tr

Telefon: (0378) 223 53 94



Dr. Öğr. Üyesi Ecem ÇİÇEK GÜMÜŞ

Birim : Sağlık Bilimleri Fakültesi

Bölüm : Hemşirelik Bölümü/Halk Sağlığı Hemşireliği
Anabilim Dalı

E-posta : egumus@bartin.edu.tr

Telefon : (0378) 501 53 92



Dr. Öğr. Üyesi Sibel ALTINTAŞ (Anabilim Dalı Başkanı V.)

Birim : Sağlık Bilimleri Fakültesi

Bölüm : Hemşirelik Bölümü/Cerrahi Hastalıklar Hemşireliği Anabilim Dalı

E-posta : skostekli@bartin.edu.tr

Telefon : (0378) 223 53 98



Dr. Öğr. Üyesi Aylin KURT (Anabilim Dalı Başkanı)

Birim : Sağlık Bilimleri Fakültesi

Bölüm : Hemşirelik Bölümü/ Çocuk Sağlığı ve Hastalıkları Hemşireliği Anabilim Dalı

E-posta: akurt@bartin.edu.tr

Telefon: (0378) 223 53 77



Dr. Öğr. Üyesi Burcu KÜÇÜKKAYA (Anabilim Dalı Başkanı)

Birim : Sağlık Bilimleri Fakültesi

Bölüm : Hemşirelik Bölümü/Doğum ve Kadın Hastalıkları Hemşireliği Anabilim Dalı

E-posta : bkucukkaya@bartin.edu.tr

Telefon : (0378) 501 10 00



Öğr. Gör. Dr. Emine ÜSTÜN GÖKÇE

Birim : Sağlık Bilimleri Fakültesi

Bölüm : Hemşirelik Bölümü/ İç Hastalıkları Hemşireliği

E-posta: eustun@bartin.edu.tr



Telefon : (0378) 501 10 00

Öğr. Gör. Feyzan GARİP (Anabilim Dalı Başkanı)

Birim : Sağlık Bilimleri Fakültesi

Bölüm : Hemşirelik Bölümü/ Hemşirelik Esasları Anabilim Dalı

E-posta: fgarip@bartin.edu.tr

Telefon : (0378) 223 53 89



Öğr. Gör. Merve KIRŞAN BÜYÜKTARAKÇI

Birim : Sağlık Bilimleri Fakültesi

Bölüm : Hemşirelik Bölümü/ Hemşirelik Esasları Anabilim Dalı

E-posta: mkirsan@bartin.edu.tr

Telefon : (0378) 223 53 85

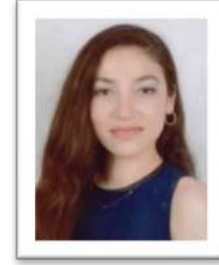

Öğr. Gör. Ebru CİRBAN EKREM

Birim : Sağlık Bilimleri Fakültesi

Bölüm : Hemşirelik Bölümü/Doğum ve Kadın Hastalıkları Hemşireliği Anabilim Dalı

E-posta: ecirban@bartin.edu.tr

Telefon : (0378) 223 53 87



Öğr. Gör. Eda KES (Anabilim Dalı Başkanı)

Birim : Sağlık Bilimleri Fakültesi

Bölüm : Hemşirelik Bölümü/ Hemşirelikte Yönetim Anabilim Dalı

E-posta: ekes@bartin.edu.tr



Telefon: (0378) 223 53 81

Öğr. Gör. Dr. Fatma DİNÇ

Birim : Sağlık Bilimleri Fakültesi

Bölüm : Hemşirelik Bölümü/ Çocuk Sağlığı ve Hastalıkları Anabilim Dalı

E-posta: fatmadinc@bartin.edu.tr

Telefon : (0378) 501 10 00



Öğr. Gör. Dr. Simge ÖZTÜRK

Birim : Sağlık Bilimleri Fakültesi

Bölüm : Hemşirelik Bölümü/Doğum ve Kadın Hastalıkları Hemşireliği Anabilim Dalı

E-posta: sozturk@bartin.edu.tr

Telefon : (0378) 501 10 00



Arş. Gör. Dr. Necmiye ÇÖMLEKÇİ

Birim : Sağlık Bilimleri Fakültesi

Bölüm : Hemşirelik Bölümü/İç Hastalıkları Hemşireliği Anabilim Dalı

E-posta: ncomlekci@bartin.edu.tr

Telefon: (0378) 223 53 88



Arş. Gör. Özge UÇAR

Birim : Sağlık Bilimleri Fakültesi

Bölüm: Hemşirelik Bölümü/Cerrahi Hastalıklar Hemşireliği Anabilim Dalı

E-posta: oucar@bartin.edu.tr



Telefon: (0378) 223 53 90

Arş. Gör. Feyza DEMİR BOZKURT

Birim: Sağlık Bilimleri Fakültesi

Bölüm: Hemşirelik Bölümü/Halk Sağlığı Hemşireliği
Anabilim Dalı

E-posta: fdemir@bartin.edu.tr

Telefon: (0378) 223 53 88



Arş. Gör. Meryem YÜCEL

Birim: Sağlık Bilimleri Fakültesi

Bölüm: Hemşirelik Bölümü/Cerrahi Hastalıklar Hemşireliği
Anabilim Dalı

E-posta: meryemyucel@bartin.edu.tr

Telefon: (0378) 501 10 00



Arş. Gör. Ayşe DEMİRDEN

Birim: Sağlık Bilimleri Fakültesi

Bölüm: Hemşirelik Bölümü/ Psikiyatri Hemşireliği
Anabilim Dalı

E-posta: ademirden@bartin.edu.tr

Telefon: (0378) 501 53 79



Arş. Gör. Hilal BÜYÜKTOPAÇ

Birim: Sağlık Bilimleri Fakültesi

Bölüm: Hemşirelik Bölümü/ Halk Sağlığı Anabilim Dalı

E-posta: hbuyuktopac@bartin.edu.tr

Telefon: (0378) 501 53 79



Arş. Gör. Emine GÜNEŞ ŞAN

Birim: Sağlık Bilimleri Fakültesi

Bölüm: Hemşirelik Bölümü/ Çocuk Sağlığı ve Hastalıkları
Hemşireliği Anabilim Dalı

E-posta: esan@bartin.edu.tr

Telefon: (0378) 501 53 61



Sosyal Hizmet Bölümü

**Doç. Dr. Zeynep TURHAN (Anabilim Dalı Başkanı-
Sosyal Hizmetler Bölüm Başkanı)**

Birim: Sağlık Bilimleri Fakültesi

Bölüm: Sosyal Hizmet Bölümü/Sosyal Hizmet Anabilim
Dalı

E-posta: zturhan@bartin.edu.tr

Telefon: (0378) 223 53 70



Doç. Dr. Özge ÖZGÜR

Birim: Sağlık Bilimleri Fakültesi

Bölüm: Sosyal Hizmet Bölümü/Sosyal Hizmet Anabilim
Dalı

E-posta: oozgur@bartin.edu.tr

Telefon: (0378) 50110 00



Dr. Öğr. Üyesi Sinan ACAR

Birim: : Sağlık Bilimleri Fakültesi

Bölüm: Sosyal Hizmet Bölümü/Sosyal Hizmet Anabilim Dalı

E-posta: sacar@bartin.edu.tr

Telefon: (0378) 223 53 65



Dr. Öğr. Üyesi Elif İŞLEK (Dekan Yardımcısı)

Birim: Sağlık Bilimleri Fakültesi

Bölüm: Sosyal Hizmet Bölümü/Sosyal Hizmet Anabilim Dalı

E-posta: eislek@bartin.edu.tr

Telefon: (0378) 501 53 86



Arş. Gör. Ece PARLAK ÜNLÜ

Birim: Sağlık Bilimleri Fakültesi

Bölüm: Sosyal Hizmet Bölümü/Sosyal Hizmet Anabilim Dalı

E-posta: eparlak@bartin.edu.tr

Telefon: (0378) 501 53 81



Arş. Gör. Rana SARP KAYA

Birim: Sağlık Bilimleri Fakültesi

Bölüm: Sosyal Hizmet Bölümü/Sosyal Hizmet Anabilim Dalı

E-posta: rsarpkaya@bartin.edu.tr

Telefon: (0378) 501 10 00



Arş. Gör. Rıdvan TEMİZ

Birim: Sağlık Bilimleri Fakültesi

Bölüm: Sosyal Hizmet Bölümü/Sosyal Hizmet Anabilim Dalı

E-posta: rtemiz@bartin.edu.tr

Telefon: (0378) 501 53 81



Ebelik Bölümü

Doç. Dr. Hacer YALNIZ DİLCEN (Anabilim Dalı Başkanı-Ebelik Bölüm Başkanı)

Birim : Sağlık Bilimleri Fakültesi

Bölüm : Ebelik Bölümü/Ebelik Anabilim Dalı

E-posta: hdilcen@bartin.edu.tr

Telefon: (0378) 223 50 05



Dr. Öğr. Üyesi Yeliz ÇAKIR KOÇAK

Birim : Sağlık Bilimleri Fakültesi

Bölüm : Ebelik Bölümü/Ebelik Anabilim Dalı

E-posta: ycakirkocak@bartin.edu.tr

Telefon: (0378) 501 53 68



Dr. Öğr. Üyesi Hanifi DÜLGER

Birim: Sağlık Bilimleri Fakültesi

Bölüm : Ebelik Bölümü/Ebelik Anabilim Dalı

E-posta: hdulger@bartin.edu.tr



Telefon: (0378) 223 53 83

Arş. Gör. Ebru BULUT

Birim: Sağlık Bilimleri Fakültesi

Bölüm: Ebelik Bölümü/Ebelik Anabilim Dalı

E-posta: esert@bartin.edu.tr

Telefon: (0378) 223 53 60



Arş Gör. Güleser ADA

Birim: Sağlık Bilimleri Fakültesi

Bölüm: Ebelik Bölümü/Ebelik Anabilim Dalı

E-posta: gada@bartin.edu.tr

Telefon: (0378) 223 53 60



Çocuk Gelişimi Bölümü

Arş. Gör. İsmail Berat UZUN

Birim: Sağlık Bilimleri Fakültesi

Bölüm: Çocuk Gelişimi Bölümü/ Çocuk Gelişimi Anabilim Dalı

E-posta: iuzun@bartin.edu.tr

Telefon: (0378) 501 53 81



Beslenme ve Diyetetik Bölümü

Arş. Gör. Merve AKSOY

Birim: Sağlık Bilimleri Fakültesi

Bölüm: Beslenme ve Diyetetik Bölümü/ Beslenme Bilimleri Anabilim Dalı

E-posta: maksoy@bartin.edu.tr

Telefon: (0378) 501 53 61



İdari Personel

Nazan DEMİR

Fakülte Sekreteri

Birim : Sağlık Bilimleri Fakültesi

E-posta: ndemir@bartin.edu.tr

Telefon: (0378) 223 53 84



Ebru DEMİR

Şef

Birim: Sağlık Bilimleri Fakültesi

E-posta: edemir@bartin.edu.tr

Telefon: (0378) 223 52 36



Dilek BÜTÜN

Şef

Birim : Sağlık Bilimleri Fakültesi

Bölüm : Dekanlık

E-posta : dbutun@bartin.edu.tr

Telefon : (0378) 223 53 73



Ayşe HORD

Bilgisayar İşletmeni, Bölüm Sekreteri

Birim : Sağlık Bilimleri Fakültesi

Bölüm : Dekanlık

E-posta: ahord@bartin.edu.tr

Telefon: (0378) 223 53 73-53 99



Mehtap KOÇ

Büro Personeli

Birim : Sağlık Bilimleri Fakültesi

E-posta: mkoc@bartin.edu.tr

Telefon: (0378) 501 25 65



Beyza ÇETMEN

Büro Personeli

Birim : Sağlık Bilimleri Fakültesi

Bölüm : Dekanlık

E-posta: bcetmen@bartin.edu.tr

Telefon: (0378) 501 53 72



5.1. Hemşirelik Bölümü



Hemşirelik, geçmişten günümüze bireyin, ailenin ve toplumun sağlığını koruma ve geliştirmeye yardım eden ve hastalık halinde iyileştirme ve rehabilite etmeyi sağlayan bir sağlık disiplini. Günümüzde nitelikli sağlık bakımına olan ihtiyacın artması ile önemi her geçen gün daha da artan ve aranan bir meslektir. Birey, aile ve toplumun sağlık gereksinimlerinin karşılanmasında bilimsel gelişmeler çerçevesinde yaşam boyu öğrenme prensibi benimsemiş, kendini sürekli yenileyen ve geliştiren, bilgi donanımı yüksek, mesleki sorumluluklarının bilincinde, bütüncül yaklaşımla kanıta dayalı bakım verebilecek, olayları analiz gücü yüksek, ekip çalışması ruhuna sahip lisans mezunu hemşirelere ihtiyaç bulunmaktadır. Hemşirelik bölümü mezunları kamu (aile ve toplum sağlığı merkezi, devlet hastanesi, eğitim araştırma hastanesi, üniversite hastanesi vb.) ve özel hastanelerde istihdam edilebileceği gibi uzmanlaşarak ameliyathane hemşireliği, yoğun bakım hemşireliği, yenidoğan yoğun bakım hemşireliği, diyabet hemşireliği, eğitim hemşireliği, diyaliz hemşireliği, okul hemşireliği ve iş yeri hemşireliği gibi pek çok alanda çalışma imkânı bulmaktadırlar. Günümüzde hemşireler sağlık bakımı vermenin yanı sıra araştırma yapma, teori geliştirme, mesleki örgütlere ve politik aktivitelere katılma gibi profesyoneller tarafından yerine getirilen işlevleri gerçekleştirir duruma gelmişlerdir.

5.1.1. Misyon

Öğrenci merkezli bir yaklaşımla, yaşam boyu öğrenmeyi ilke edinmiş, toplumsal sorumluluk bilinciyle bilimsel yöntemleri de kullanarak toplumun sağlığının korunması, iyileştirilmesi ve geliştirilmesine katkı sağlayan, alanında bağımsız karar verebilen, tanılama ve değerlendirme yapabilen, araştırmacı, analiz ve sentez yapabilen, ekip çalışmasına yatkın, lisan bilen, yenilikleri izleyen, etik değerlerin önemine inanan, donanımlı hemşireler yetiştirmek, topluma ve evrensel bilime katkıda bulunmaktır.



5.1.2. Vizyon

Hemşirelik alanında, eğitimde, öğretimde ve uygulamada ulusal standartları yakalamış, çözüm odaklı bir yaklaşımla bilimsel ve toplumsal sorunlara yönelik araştırmalar ve uygulamalar gerçekleştiren, kurumsal kültürü ve aidiyet duygusu yüksek, verdiği eğitimle tercih edilen, saygın bir kurum olmaktadır.

5.2. Eğitim



Bölümümüzde ilk yıl isteğe bağlı İngilizce Hazırlık okutulmaktadır. Eğitim öğretim süresi 4 yıl olup teorik ve uygulamalı gerçekleştirilmektedir. İlgili derslerin öğretim elemanları tarafından teorik bilgiler, ilgili müfredat konularına ilişkin olarak tahta ve/veya projeksiyon kullanımı ile öğrencilere aktarılmaktadır. Bunun yanı sıra öğrencilere teorikte (sunum, grup çalışması vb.) ve uygulama ortamlarında (laboratuvar çalışması, beceri eğitimi, alan çalışması, özel çalışma, hasta başı eğitim vb.) eleştirel düşünme becerisi kazandırabilmek adına öğrenci merkezli teknikler ve yöntemler de kullanılmaktadır. Bu yöntemler; anlatma, tartışma, soru cevap, ödev sunumu, vaka tartışma gibi aktif öğrenme yöntemleridir. Öğrencilerimizin, teorik derslerde edindikleri bilgileri uygulamaya aktarabilmeleri için, öğretim elemanları eşliğinde koruyucu, iyileştirici ve tedavi edici hizmetler veren Kamu ve Özel Sektöre ait Hastane ve eğitim alınan ders ile ilgili alanlardaki kurumlara uygulamalara çıkmaktadır.

Öğrenci mezun olabilmek için, eğitim-öğretim müfredatında belirtilen dönem başına 30 AKTS olmak üzere, toplam 240 AKTS'lik zorunlu ve seçmeli dersleri başarmak zorundadır. Bu dersler teori, laboratuvar, ödev, klinik uygulama, proje, sunum ve saha uygulamaları gibi eğitim öğretim etkinliklerini içermektedir.

5.2.1. Eğitim Amaçlarımız

Mezunlarımız mesleğini seven, mesleki bilince sahip, otonomi sahibi olabilen, yasal, özlük haklarını bilen, kendi duygu, düşünce ve davranışlarının farkında olan, empati geliştirebilen, bütüncül yaklaşıma hizmet eden, uyumlu ve işbirlikçi, gelişime açık, araştırmacı, bilimsel düşünebilen, analiz ve sentez yapabilen, bilimsel yöntemleri kullanan özellikleriyle birey, aile ve topluma sağlık hizmeti verir.



Ulusal ve evrensel gereksinimler çerçevesinde bütüncül ve etik ilkeler doğrultusunda birey, aile ve toplumun sağlığının korunması-geliştirilmesini hedef edinen mezunlarımızın %70'i iki yıl içerisinde kamu veya özel sağlık kuruluşlarında istihdam edilir.

Mezunlarımız analiz ve sentez yaparak, bilimsel yöntemleri kullanarak sağlık hizmeti verir, yenilikçidir, değişimlere uyum sağlar.

Yaşam boyu öğrenmenin sürekliliğine inanan mezunlarımızın %10'u iki yıl içerisinde mezuniyet sonrası eğitimlerle kariyerini geliştirmeye devam eder.

5.2.2. Hemşirelik Bölümü Müfredatı

Hemşirelik eğitimi, temel tıp bilimlerine ilişkin ve ortak zorunlu derslerin yanı sıra hemşireliğin 9 temel alanında laboratuvar çalışması ve saha uygulamalarını da kapsayan meslek derslerini içermektedir. Mesleğe yönelik teorik ve uygulamalı derslerin içerikleri ders bilgi paketinde yer almaktadır. Seçmeli dersler ise 2. sınıftan başlayarak okutulacak olup, öğrenciler müfredatta belirtilen sayıda seçmeli dersi seçmeli dersler havuzundan seçecektir. Eğitim ve öğretim hedeflerimiz doğrultusunda gereksinimler belirlenerek müfredatta gerekli güncellemeler yapılmaktadır.



Temel tıp bilimleri dersleri: Anatomi, Biyokimya, Fizyoloji, Mikrobiyoloji Parazitoloji, Patoloji, Histoloji, Hemşirelikte Özel Farmakoloji derslerinden oluşur. Anatomi dersinin uygulaması bulunmaktadır ve geniş olanaklara sahip Anatomi Laboratuvarında gerçekleştirilmektedir.

Ortak zorunlu dersler: Atatürk İlkeleri ve İnkılap Tarihi, Türk Dili ve Yabancı Dil gibi dersler olup uzaktan eğitimle verilmektedir. Her eğitim öğretim yılı başında öğrencileri uzaktan eğitim hakkında eğitim verilmektedir. Ayrıca Bartın Üniversitesi Uzaktan Eğitim Uygulama ve Araştırma Merkezi (BUZEM) web sayfasında BUZEM hakkında detaylı bilgiler bulunmaktadır. Ulaşmak için [TIKLAYINIZ.](#)

Mesleki dersler: Hemşirelikte Temel Kavramlar, Hemşirelikte Temel İlke ve Uygulamalar, İç Hastalıkları Hemşireliği, Cerrahi Hastalıkları Hemşireliği, Kadın Sağlığı ve Hastalıkları Hemşireliği, Çocuk Sağlığı ve Hastalıkları Hemşireliği, Ruh Sağlığı ve Psikiyatri Hemşireliği, Halk Sağlığı Hemşireliği, Hemşirelikte Yönetim ve Hemşirelikte Eğitim ve Öğretim' dir.

Uygulama Alanlarımız;

Bartın il Sağlık Müdürlüğüne bağlı Bartın Devlet Hastanesi, Bartın Kadın Doğum ve Çocuk Hastalıkları Hastanesi, Bartın Toplum Ruh Sağlığı Merkezi, Aile Sağlığı Merkezleri ile diğer kamu kurum ve kuruluşlarında ve özel kuruluşlardır.

Bartın Üniversitesi ile Bartın İl Sağlık Müdürlüğü Arasında Sağlık Alanında Öğrenim Gören Öğrencilerin Mesleki Eğitim Uygulamalarına Yönelik İş birliği Protokolü için [TIKLAYINIZ](#)

Ders Planları

1. YARIYIL (GÜZ)						
KODU	DERSİN ADI	Z/S	T	U	K	AKTS
HEM101	Anatomi	Z	2	2	3	3
HEM103	Fizyoloji	Z	3	0	3	3
HEM105	Biyokimya	Z	2	0	2	2
HEM107	Hemşirelikte Temel Kavramlar	Z	1	0	1	1
HEM109	Psikoloji	Z	2	0	2	2
HEM111	Kariyer Planlama	Z	1	0	2	2
TBT101	Temel Bilgi Teknolojileri	Z	1	1	2	2
TDİ101	Türk Dili I	Z	2	0	2	2
YDİ101	Yabancı Dil I	Z	2	0	2	3
ATA101	Atatürk İlke ve İnkılap Tarihi I	Z	2	0	2	2
	Bölüm Seçmeli Ders	S	2	0	2	4
	Bölüm Dışı Seçmeli	S	2	0	2	4
Kredi ve AKTS Toplamı			22	3	25	30

2. YARIYIL (GÜZ)						
KODU	DERSİN ADI	Z/S	T	U	K	AKTS
HEM102	Mikrobiyoloji ve Parazitoloji	Z	2	0	2	2
HEM104	Histoloji	Z	1	0	1	1
HEM106	Hemşirelikte Temel İlke ve Uygulamalar	Z	5	12	11	12
HEM108	Sağlığın Değerlendirilmesi	Z	2	2	3	3
HEM110	Hemşirelikte İletişim	Z	2	0	2	2
TDİ102	Türk Dili II	Z	2	0	2	2
YDİ102	Yabancı Dil II	Z	2	0	2	3
ATA102	Atatürk İlke ve İnkılap Tarihi II	Z	2	0	2	2
	Bölüm Dışı Seçmeli	S	2	0	2	3
Kredi ve AKTS Toplamı			20	14	27	30

3. YARIYIL (GÜZ)						
KODU	DERSİN ADI	Z/S	T	U	K	AKTS
HEM201	Patoloji	Z	2	0	2	2
HEM203	Farmakoloji	Z	2	0	2	2
HEM205	İç Hastalıkları Hemşireliği	Z	5	12	11	12
HEM207	Hemşirelik Tarihi ve Etik	Z	2	0	2	2
	Bölüm Seçmeli Ders	S	2	0	2	4
	Bölüm Seçmeli Ders	S	2	0	2	4
	Bölüm Dışı Seçmeli	S	2	0	2	4
Kredi ve AKTS Toplamı			17	12	23	30

4. YARIYIL (BAHAR)						
KODU	DERSİN ADI	Z/S	T	U	K	AKTS
HEM202	Cerrahi Hastalıklar Hemşireliği	Z	5	12	11	12
HEM204	Bulaşıcı Hastalıklar Hemşireliği	Z	2	0	2	2
HEM206	İlkyardım ve Acil Bakım Hemşireliği	Z	2	2	3	3
HEM208	Beslenme	Z	2	0	2	2
	Bölüm Seçmeli Ders	S	2	0	2	4
	Bölüm Seçmeli Ders	S	2	0	2	4
	Bölüm Dışı Seçmeli	S	2	0	2	3
Kredi ve AKTS Toplamı			17	14	24	30

5. YARIYIL (GÜZ)						
KODU	DERSİN ADI	Z/S	T	U	K	AKTS
HEM301	Kadın Sağlığı ve Hastalıkları Hemşireliği	Z	5	12	11	12
HEM303	Epidemiyoloji	Z	2	0	2	2
HEM305	Hemşirelikte Eğitim ve Öğretim	Z	2	4	4	4
	Bölüm Seçmeli Ders	S	2	0	2	4
	Bölüm Seçmeli Ders	S	2	0	2	4
	Bölüm Seçmeli Ders	S	2	0	2	4
Kredi ve AKTS Toplamı			15	16	23	30

6. YARIYIL (BAHAR)						
KODU	DERSİN ADI	Z/S	T	U	K	AKTS
HEM302	Çocuk Sağlığı ve Hastalıkları Hemşireliği	Z	5	12	11	12
HEM304	Hemşirelikte Yönetim	Z	4	4	6	7
HEM306	Hemşirelikte Araştırma Yöntemleri	Z	2	0	2	3
	Bölüm Seçmeli Ders	S	2	0	2	4
	Bölüm Seçmeli Ders	S	2	0	2	4
Kredi ve AKTS Toplamı			15	16	23	30

7. YARIYIL (GÜZ)						
KODU	DERSİN ADI	Z/S	T	U	K	AKTS
HEM 401	Ruh Sağlığı ve Psikiyatri Hemşireliği	Z	5	12	11	12
HEM 403	Halk Sağlığı Hemşireliği	Z	5	10	10	12
HEM 405	Mesleki Araştırma Projesi-I	Z	0	4	2	6
Kredi ve AKTS Toplamı			10	26	23	30

8. YARIYIL (BAHAR)						
KODU	DERSİN ADI	Z/S	T	U	K	AKTS
HEM402	Mesleki Uygulama	Z	0	32	16	24
HEM404	Mesleki Araştırma Projesi-II	Z	0	4	2	6
Kredi ve AKTS Toplamı			0	36	18	30

1. YARIYIL BÖLÜM SEÇMELİ DERSLERİ					
KODU	DERSİN ADI	T	U	K	AKTS
HEM113	Sağlık Yaşam ve Çevre	2	0	2	4
HEM115	Bağımlılıkla Mücadele	2	0	2	4
HEM117	Hemşirelikte Bilişim	2	0	2	4
HEM119	İş Sağlığı ve Güvenliği Hemşireliği	2	0	2	4
HEM121	Sağlık ve Sanat	2	0	2	4
HEM123	Sağlık Okur Yazarlığı	2	0	2	4
HEM125	Eleştirel Düşünme	2	0	2	4
HEM127	Sağlık Ekonomisi	2	0	2	4
HEM129	Antropolojiye Giriş	2	0	2	4
HEM131	Stres ve Zaman Yönetimi	2	0	2	4
HEM133	Proje Yönetimi	2	0	2	4

3. YARIYIL BÖLÜM SEÇMELİ DERSLERİ					
KODU	DERSİN ADI	T	U	K	AKTS
HEM209	Hemşirelik Bakım Süreci	2	0	2	4
HEM211	Hemşirelikte Bakım Teknolojisi	2	0	2	4
HEM213	Yoğun Bakım Hemşireliği	2	0	2	4
HEM215	Diyabet Hemşireliği	2	0	2	4
HEM217	Kanıtı Dayalı Hemşirelik	2	0	2	4
HEM219	Hemşirelikte Simülasyon Temelli Uygulamalar	2	0	2	4
HEM221	Hasta ve Çalışan Güvenliği	2	0	2	4
HEM223	Girişkenlik	2	0	2	4
HEM225	Tamamlayıcı ve Bütünleştirici Hemşirelik Uygulamaları	2	0	2	4
YDİ201	Mesleki İngilizce I	2	0	2	4

4. YARIYIL BÖLÜM SEÇMELİ DERSLERİ					
KODU	DERSİN ADI	T	U	K	AKTS
HEM210	Sosyoloji ve Sağlık	2	0	2	4
HEM212	Kardiyoloji Hemşireliği	2	0	2	4
HEM214	Erişkin Onkolojisi Hemşireliği	2	0	2	4
HEM216	Kültürlerarası Hemşirelik	2	0	2	4
HEM218	Sağlığı Koruma ve Geliştirme	2	0	2	4
HEM220	Yara Bakımı Hemşireliği	2	0	2	4
HEM222	Sosyal Sorumluluk Projesi	2	0	2	4
YDİ202	Mesleki İngilizce II	2	0	2	4
HEM224	Olağanüstü Durumlarda Hemşirelik	2	0	2	4
HEM226	Ağrı Yönetimi	2	0	2	4
HEM228	Adli Hemşirelik	2	0	2	4
HEM230	Girişimcilik ve Yenilikçilik	2	0	2	4
HEM232	Dijital Hemşirelik	2	0	2	4

5. YARIYIL BÖLÜM SEÇMELİ DERSLERİ					
KODU	DERSİN ADI	T	U	K	AKTS
HEM309	Kronik Hastalıklar Hemşireliği	2	0	2	4
HEM311	Ameliyathane Hemşireliği	2	0	2	4
HEM313	Transplantasyon Hemşireliği	2	0	2	4
HEM315	Hastane Enfeksiyonları Hemşireliği	2	0	2	4

HEM317	Cinsel Sağlık	2	0	2	4
HEM319	Sağlık Eğitimi	2	0	2	4
HEM321	Aile Planlaması	2	0	2	4
HEM323	Yaşlı Sağlığı Hemşireliği	2	0	2	4
HEM325	Evde Bakım Hemşireliği	2	0	2	4
HEM327	Kriz Yönetimi	2	0	2	4
HEM329	Sağlık Politikaları	2	0	2	4
HEM331	Emzirme Danışmanlığı	2	0	2	4
YDİ301	Mesleki İngilizce III	2	0	2	4
YDİ410 2	English Conversation Group I	2	0	2	4

6. YARIYIL BÖLÜM SEÇMELİ DERSLERİ					
KODU	DERSİN ADI	T	U	K	AKTS
HEM308	Biyoistatistik	2	0	2	4
HEM310	Yenidoğan Yoğun Bakım Hemşireliği	2	0	2	4
HEM312	Toplum Ruh Sağlığı Hemşireliği	2	0	2	4
HEM314	Sağlık Hizmetlerinde Kalite	2	0	2	4
HEM316	Rehabilitasyon Hemşireliği	2	0	2	4
HEM318	Hemşirelikte Liderlik	2	0	2	4
HEM320	Çocuk ve Ergen Ruh Sağlığı Hemşireliği	2	0	2	4
HEM322	Okul Sağlığı Hemşireliği	2	0	2	4
HEM324	Akademik Yazma Becerileri	2	0	2	4
HEM326	Konsültasyon Liyezon Psikiyatrisi Hemşireliği	2	0	2	4
HEM328	Palyatif Bakım Hemşireliği	2	0	2	4
HEM330	Büyüme ve Gelişme	2	0	2	4
HEM332	Ürojinekoloji Hemşireliği	2	0	2	4
HEM334	Hemşirelikte İnovasyon	2	0	2	4
HEM336	Jinekolojik Onkoloji Hemşireliği	2	0	2	4
HEM338	İnfertilite Hemşireliği	2	0	2	4
YDİ302	Mesleki İngilizce IV	2	0	2	4
YDİ401	English Conversation Group II	2	0	2	4

5.3. Sosyal Hizmet Bölümü

Sosyal hizmet; sosyal değişimi ve gelişimi, sosyal bütünleşmeyi, insanların güçlendirilmesini ve özgürleşmelerini destekleyen uygulama temelli bir meslek ve akademik disiplindir. Sosyal hizmet, sosyal adalet, insan hakları, ortak sorumluluk ve farklılıklara saygı ilkelerini merkeze alır. Sosyal hizmet teorileri, beşeri bilimler, sosyal bilimler ve yerel bilgi ile desteklenen sosyal hizmet, yaşam zorluklarıyla mücadele etmek ve iyilik halini geliştirmek için insanlarla ve yapılarla çalışır.



Sosyal hizmet uzmanı; birey, aile, grup ve toplumun sorun çözüme ve başatme kapasitelerini geliştirerek psiko-sosyal işlevselliğın sağılanması, onarılması, korunması ve geliştirilmesi; sosyal değışimin desteklenmesi, sosyal politika ve programların insan ihtiyaçlarının karşılanması amacıyla planlanması ve uygulanmasının sağılanması yönünde insan davranışına ve sosyal sistemlere ilişkin kuramlardan yararlanarak sosyal hizmete özgü yöntem ve tekniklerle uygulamayı yerine getiren meslek elemanıdır.



5.3.1. Misyon

Misyonumuz, öğrenci merkezli bir yaklaşımla, yaşam boyu öğrenmeyi ilke edinmek, bilimsel yöntemlerle ve toplumsal sorumluluk bilinciyle bireylerin ve toplumun ihtiyaçlarına yönelik bilgi ve hizmet modelleri sunarak sosyal refahın geliştirilmesini sağlamaktır.

5.3.2. Vizyon

Vizyonumuz, evrensel ve çağdaş sosyal hizmet eğitimiyle toplumun ihtiyaçlarına uygun eğitim-öğretim, araştırma, yayın yapan ve toplumsal hizmetler sunan etkin bir bilim kurumu olmaktır.



5.3.3. Eğitim

Sosyal Hizmet Bölümü eğitim programları, sosyal hizmet uzmanlarının çalışma alanlarının her kademesinde kullanılabilecek bilgileri içeren derslerden meydana gelmiştir. Dünyadaki en güncel yaklaşımlar, tartışmalar ve kuramsal gelişmeler göz önünde bulundurularak ders program ve içerikleri hazırlanmıştır. Sosyal Hizmet Bölümünde eğitim süresi 4 yıl olup teorik ve uygulamalı dersler olarak yürütülmektedir. Lisans programımızın bir parçası olarak, dördüncü sınıfta (yedinci ve sekizinci dönemlerde) zorunlu uygulama dersleri bulunmaktadır. Sosyal hizmet programının uygulama ağırlığı %30'dur. Öğrencilerimiz, teorik derslerde edindikleri bilgileri uygulamaya aktarabilmeleri için, öğretim elemanları eşliğinde koruyucu, iyileştirici ve sosyal refahı artırıcı hizmetler veren sosyal hizmet alanındaki kurumlara uygulamalara çıkacaklardır. Sosyal hizmet eğitiminin uygulama boyutu, öğrenilen tüm kuramsal bilgilerin bir anlamda ne ölçüde içselleştirildiğinin sınanma sürecidir. Uygulama süreci buna ek olarak bir kurum bünyesinde çalışmanın çok yönlü deneyim kazanma alanlarını da kapsar. Başka bir deyişle sadece müracaatçı grubuyla karşı karşıya kalmanın ötesinde öğrenciler, kurum kültürünü öğrenme, bu yapı içinde kendini tanıma ve ifade etme, iletişim kurma, ilgili sorun alanını tanıma, hizmet türü, tarzı ve işleyişi öğrenme, bu süreç içinde mesleki, profesyonel sorumluluk üstlenme, gözlem yapma, değerlendirme, uygun müdahale stratejilerini geliştirme, planlayabilme ve uygulayabilme becerilerini geliştirirler.



Programın öğretim dili Türkçe'dir. Öğrenci mezun olabilmek için, eğitim-öğretim müfredatında belirtilen dönem başına 30 AKTS olmak üzere, toplam 240 AKTS'lik zorunlu ve seçmeli dersleri başarmak zorundadır. Bu dersler teori, ödev, uygulama, proje, sunum gibi eğitim öğretim etkinliklerini içermektedir.



5.3.3.1. Eğitim Amaçlarımız

Sosyal Hizmet Anabilim Dalı lisans programının amacı, öğrenciye sosyal hizmet alanındaki kuramsal ve teorik bilgiyi kazandırmak, pratikte sosyal hizmet uzmanının kazanması gereken beceriyi öğrencinin kurumlarda gerekli uygulamalarda bulunarak elde etmesini sağlamaktır. Mezunlarımızın kamu ve özel kurumlarında; yerel yönetimlerde ve sivil toplum örgütlerinde istihdam edilebilecek nitelikler kazanması amaçlanmaktadır. Yeniliklere ve değişime açık, bütüncül bakış açısına sahip bireyler yetiştirerek, gerekli bilimsel yöntemleri kişilerin, ailelerin ve toplumların ihtiyaçlarına uygun en iyi şekilde kullanabilen meslek elemanlarını yetiştirmek eğitim amacımızdır.



5.3.3.2. Sosyal Hizmet Bölümü Müfredatı

Sosyal Hizmet Bölümü eğitimi, sosyal hizmet uzmanlarının çalışma alanlarının her kademesinde kullanılabilir bilgileri içeren derslerden meydana gelen, 8 yarıyıldan oluşan 4 yıllık bir lisans öğretim programıdır. Dünyadaki en güncel yaklaşımlar, tartışmalar ve kuramsal gelişmeler göz önünde bulundurularak ders program ve içerikleri hazırlanmıştır. Sosyal Hizmet Bölümünde eğitim süresi 4 yıl olup teorik ve uygulamalı dersler olarak yürütülmektedir. Lisans programımızın bir parçası olarak, dördüncü sınıfta (yedinci ve sekizinci dönemlerde) zorunlu uygulama dersleri bulunmaktadır. Sosyal hizmet programının uygulama ağırlığı %30'dur. Öğrencilerimiz, teorik derslerde edindikleri bilgileri uygulamaya aktarabilmeleri için, öğretim elemanları eşliğinde koruyucu, iyileştirici ve sosyal refahı artırıcı hizmetler veren sosyal hizmet alanındaki kurumlara uygulamalara çıkacaklardır. Sosyal hizmet eğitiminin uygulama boyutu, öğrenilen tüm kuramsal bilgilerin bir anlamda ne ölçüde içselleştirildiğinin sınanma sürecidir. Uygulama süreci buna ek olarak bir kurum bünyesinde çalışmanın çok yönlü deneyim kazanma alanlarını da kapsar.

Uygulama Alanlarımız;

Aile ve Sosyal Hizmetlerine Bakanlığına bağlı İl Sosyal Hizmetler Müdürlükleri, Sosyal Hizmet Merkezleri, Koruyucu Aile ve Evlat Edinme Hizmetleri, Aile Danışma Merkezleri, Şiddeti Önleme Merkezleri, Kadın Konuk Evleri, Çocuk Destek Merkezleri, Çocuk Evleri, Sevgi Evleri, Huzur Evleri, Yaşlı Bakım ve Rehabilitasyon Merkezleri, Engelli Bakım Merkezleri gibi sosyal hizmet kurum ve kuruluşları,

Adalet Bakanlığı'na bağlı; Denetimli Serbestlik Müdürlükleri, Aile Mahkemeleri, Çocuk Mahkemeleri, Çocuk Eğitim Evleri, Çocuk Ceza Evleri, Yetişkin Ceza, İnfaz Kurumları gibi adli kurumlar, Sağlık Bakanlığı, üniversite ve özel hastanelerde sosyal hizmet birimleri, acil servisler, çocuk koruma birimleri, fizik tedavi ve rehabilitasyon, onkoloji, psikiyatri, çocuk ruh sağlığı gibi sağlık kurumları, Afet ve Acil Durum Yönetimi Başkanlığı il müdürlükleri, Milli Eğitim Bakanlığı'na bağlı okul sosyal hizmeti alanında, rehberlik araştırma merkezleri ve özel okullardır.

Ders Planları

Ders Planları

1.YARIYIL							
KOD	DERSİN ADI	Z/S	T	U	L	Kredi	AKTS
ATA101	Atatürk İlke ve İnkılap Tarihi I	Z	2	0	0	2	2
SHB101	Sosyal Hizmete Giriş	Z	3	0	0	3	5
SHB103	Genel Ekonomi	Z	2	0	0	2	4
SHB105	Hukuka Giriş	Z	2	0	0	2	4
SHB107	Psikolojiye Giriş	Z	3	0	0	3	5
SHB109	Sosyolojiye Giriş	Z	3	0	0	3	5
TDİ101	Türk Dili I	Z	2	0	0	2	2
YDİ101	Yabancı Dil I	Z	2	0	0	2	3
Kredi ve AKTS Toplamı			19	0	0	19	30

2.YARIYIL							
KOD	DERSİN ADI	Z/S	T	U	L	Kredi	AKTS
ATA102	Atatürk İlke ve İnkılap Tarihi II	2	0	0	2	2	2
SHB102	Türkiye'nin Toplumsal Yapısı	3	0	0	3	3	5
SHB104	Sosyal Hizmet Uygulama Alanlarında İnceleme	2	2	0	3	3	5
SHB108	Felsefeye Giriş	3	0	0	3	3	5
TBT102	Temel Bilgi Teknolojileri Kullanımı	2	0	0	2	2	4
TDİ102	Türk Dili II	2	0	0	2	2	2
YDİ102	Yabancı Dil II	2	0	0	2	2	3
BRT74	Bölüm Dışı Seçmeli Dersler				2	2	4
Kredi ve AKTS Toplamı			16	0	2	19	30

3.YARIYIL							
KOD	DERSİN ADI	Z/S	T	U	L	KREDİ	AKTS
SHB203	İnsan Davranışı ve Sosyal Çevre I	Z	3	0	0	3	5
SHB205	Sosyal Hizmette Kuram ve YaklaşımlarI(Birey Odaklı)	Z	3	0	0	3	5
SHB207	Sosyal Hizmet İçin Mevzuat	Z	3	0	0	3	3
SHB209	Rapor Yazma ve Sunum Teknikleri	Z	2	2	0	3	4
SHB211	Araştırma Yöntemleri	Z	3	0	0	3	5
SHBSEÇ	Sosyal Hizmetler Pr. Bölüm Seçmeli Dersleri	S				6	8
Kredi ve AKTS Toplamı			14	0	2	21	30

4. YARIYIL							
KOD	DERSİN ADI	Z/S	T	U	L	KREDİ	AKTS
SHB202	İnsan Davranışı ve Sosyal Çevre II	Z	3	0	0	3	5
SHB204	Sosyal Hizmette Kuram ve Yaklaşımlar II(Grup Odaklı)	Z	3	0	0	3	5
SHB206	İstatistik	Z	3	0	0	3	4
SHB208	Kamu Yönetimi	Z	3	0	0	3	4
BRT74	Bölüm Dışı Seçmeli Dersler	S				2	4
SHBSEÇ	Sosyal Hizmetler Pr. Bölüm Seçmeli Dersleri	S				6	8
Kredi ve AKTS Toplamı			12	0	0	20	30

5.YARIYIL							
KOD	DERSİN ADI	Z/S	T	U	L	KREDİ	AKTS
SHB301	Sosyal Hizmette Kuram ve Yaklaşımlar III(Toplum Odaklı)	Z	3	0	0	3	5
SHB303	Aile Tedavileri	Z	3	0	0	3	5
SHB305	Kriz Müdahale	Z	3	0	0	3	4

5. YARIYIL							
KOD	DERSİN ADI	Z/S	T	U	L	KREDİ	AKTS
SHB307	Uygulamalı Araştırma I	Z	3	0	0	3	4
SHBSEÇ	Sosyal Hizmetler Pr. Bölüm Seçmeli Dersleri	S				9	12
Kredi ve AKTS Toplamı			12	0	0	21	30

6. YARIYIL							
KOD	DERSİN ADI	Z/S	T	U	L	KREDİ	AKTS
SHB310	Sosyal Hizmette Etik İlke ve Değerler	Z	3	0	0	3	5
SHB312	Çocuk Koruma Sistemleri	Z	3	0	0	3	4
SHB314	Görüşme İlke ve Teknikleri	Z	2	2	0	3	5
SHB316	Uygulamalı Araştırma II	Z	2	2	0	3	4
SHBSEÇ	Sosyal Hizmetler Pr. Bölüm Seçmeli Dersleri	S				9	12
Kredi ve AKTS Toplamı			10	0	4	21	30

7. YARIYIL							
KOD	DERSİN ADI	Z/S	T	U	L	KREDİ	AKTS
SHB401	Sosyal Hizmet Uygulaması-I	Z	0	8	0	4	13
SHB403	Seminer	Z	3	0	0	3	5
SHBSEÇ	Sosyal Hizmetler Pr. Bölüm Seçmeli Dersleri	S				9	12
Kredi ve AKTS Toplamı			3	0	8	16	30

8. YARIYIL							
KOD	DERSİN ADI	Z/S	T	U	L	KREDİ	AKTS
SHB402	Sosyal Hizmet Uygulaması-II	Z	0	30	0	15	30
Kredi ve AKTS Toplamı				30	0	15	30

3.YY BÖLÜM SEÇMELİ DERSLER							
KOD	DERSİN ADI	Z/S	T	U	L	Kredi	AKTS
SHB213	Yoksulluk ve Sosyal Yardım Alanında Sosyal Hizmet	S	3	0	0	3	4
SHB215	Sağlık ve Çevre	S	3	0	0	3	4
SHB217	Demografi	S	3	0	0	3	4
SHB219	Bireyi Tanıma Teknikleri	S	3	0	0	3	4
SHB221	Psikodrama	S	3	0	0	3	4
SHB223	Aile Sosyolojisi	S	2	0	0	2	4

4.YY BÖLÜM SEÇMELİ DERSLER							
KOD	DERSİN ADI	Z/S	T	U	L	Kredi	AKTS
SHB210	Sosyal Girişimcilik	S	3	0	0	3	4
SHB214	Sosyal ve Kültürel Antropoloji	S	3	0	0	3	4
SHB216	Tıbbî ve Psikiyatrik Sosyal Hizmet	S	3	0	0	3	4
SHB218	Göçmen ve Sığınmacılar İçin Sosyal Hizmet	S	3	0	0	3	4
SHB220	Yaşlılarla Sosyal Hizmet	S	3	0	0	3	4

SHB222	Çocuk İhmalı ve İstismarı	S	3	0	0	3	4
SHB224	Teknoloji ve Madde Bağımlılığı	S	3	0	0	3	4
SHB226	İnsan Hakları ve Sosyal Hizmet	S	3	0	0	3	4

5.YY BÖLÜM SEÇMELİ DERSLER							
KOD	DERSİN ADI	Z/S	T	U	L	Kredi	AKTS
SHB311	Sağlıkta İletişim Becerileri	S	3	0	0	3	4
SHB313	Karşılaştırmalı Sosyal Refah Modelleri	S	3	0	0	3	4
SHB315	Sosyal Psikoloji	S	3	0	0	3	4
SHB317	Toplumsal Cinsiyet ve Sosyal Hizmet	S	3	0	0	3	4
SHB319	Sivil Toplum Örgütleri	S	3	0	0	3	4
SHB321	Çocuk Suçluluğu ve Sosyal Hizmet	S	3	0	0	3	4
SHB323	Sosyal Hizmet Yönetimi	S	3	0	0	3	4

6.YY BÖLÜM SEÇMELİ DERSLER							
KOD	DERSİN ADI	Z/S	T	U	L	Kredi	AKTS
SHB318	Sosyal Hizmette Kanıta Dayalı Uygulama	S	3	0	0	3	4
SHB320	Evde Bakım Hizmetleri	S	3	0	0	3	4
SHB322	Adli Sosyal Hizmet	S	3	0	0	3	4
SHB324	Gençlik ve Sosyal Hizmet	S	3	0	0	3	4
SHB326	Bağımlılıklar ve Sosyal Hizmet	S	3	0	0	3	4
SHB328	Oyun Terapisi	S	3	0	0	3	4
SHB330	Kentleşme Sorunları ve Sosyal Hizmet	S	2	0	0	2	4

7.YY BÖLÜM SEÇMELİ DERSLER							
KOD	DERSİN ADI	Z/S	T	U	L	Kredi	AKTS
SHB405	Özel Gereksinimli Bireylerle Sosyal Hizmet	S	3	0	0	3	4
SHB407	Okul Sosyal Hizmeti	S	3	0	0	3	4
SHB409	Sivil Toplum Kuruluşları ve Sosyal Hizmet	S	3	0	0	3	4
SHB411	Aile içi Şiddet ve Sosyal Hizmet	S	3	0	0	3	4
SHB413	Sosyal Sorunlar	S	3	0	0	3	4
SHB415	Türk İşaret Dili	S	3	0	0	3	4
SHB417	Afetlerde Sosyal Hizmet	S	2	0	0	2	4
SHB419	Cinsel Sağlık ve Üreme Sağlığı						

5.4. Laboratuvarlarımız

Fakültemizde teorik ve uygulamalı derslerin işlendiği Anatomi, Mesleki Beceri ve İlk Yardım Laboratuvarımız bulunmaktadır.

5.4.1. Anatomi Laboratuvarımız

Anatomi laboratuvarımız 50 metrekarelik bir alanda eğitim ve öğretime sunulmuştur. Anatomi dersinin teorik ve uygulamalı dersleri Anatomi Laboratuvarımızda işlenmektedir. Anatomi Laboratuvarımızda solunum, sinir, dolaşım, sindirim, boşaltım, kas, iskelet ve üreme sistemlerine ait ayrıntılı incelemeyi sunan maketler bulunmaktadır.



5.4.2. Mesleki Beceri Laboratuvarımız

Öğrencilerimizin mesleki temel becerileri öğrenebileceği uygulamalı dersler Mesleki Beceri Laboratuvarında işlenmektedir. Laboratuvarımızda intramusküler, intradermal, intravenöz ve subkutan enjeksiyon maketleri, üriner sistem uygulama, ilkyardım uygulama, boşaltım sistemi uygulama maketleri bulunmaktadır. Maketlerimiz sesli, fizyolojik geri bildirimli olup yapılan uygulamalarla ilgili dönüş yapma özelliğine sahiptir.



5.4.3. İlk Yardım Laboratuvarımız

Üniversitemiz Sağlık Bilimleri Fakültesi' ne bağlı ilk laboratuvarımız 2020/2021 eğitim öğretim yılında faaliyete geçmiştir. Akademik personel ve öğrencilerimiz tarafından aktif kullanılan laboratuvarında suni solunum, kalp masajı ve boğulmalarda ilkyardım anlatılarak maketler üzerinde uygulamalar yapılmaktadır.



5.5. E-Ders Sisteminin Kullanımı

5.5.1. Öğrenme Yönetim Sistemine Giriş

Uzaktan eğitim öğrenme yönetim sistemine web ortamından sisteme giriş yapabilmek için <http://uzem.bartın.edu.tr> adresini web tarayıcısının (mutlaka Google Chrome tarayıcısından giriş yapınız) adres satırına yazınız. Tüm cihazlardan Google Chrome uygulamasını kurarak sorunsuz giriş yapabilirsiniz. Bartın Üniversitesi Uzaktan Eğitim Uygulama ve Araştırma Merkezi sayfası ekranda gelecektir. “e-Ders Giriş” menüsünden sisteme giriş yapabilirsiniz.



Bartın Üniversitesi Uzaktan Eğitim Uygulama ve Araştırma Merkezi sayfası ekranda gelecektir.



Sisteme giriş yapacak öğrencilerimizin kullanıcı adı “Öğrenci numarası” ve şifreleri “T.C. kimlik numaraları” olarak tanımlanmaktadır. Sisteme giriş yaptıktan sonra, şifrelerinizi değiştirebilir, bilgilerinizi güncelleyebilirsiniz. Özellikle e-posta adresiniz sıklıkla kullandığınız güncel bir e-posta adresi olmalıdır. Aksi takdirde duyurular e-posta adresinize iletilmez. Lütfen bilgilerinizi kontrol ediniz ve güncelleyiniz. Sorun yaşarsanız merkezimizle iletişime geçiniz! İlgili alandan kullanıcı adı ve şifrenizi yazarak sisteme giriş yapabilirsiniz. Web ortamında doğrudan <http://eders.bartın.edu.tr/> adresini yazarak da bu sayfaya bağlanabilirsiniz.



Eğer şifrenizi unutursanız ekrandaki “Şifrenizi mi unuttunuz?” linkini tıklayarak şifrenizi güncelleyebilirsiniz. Ancak bunun için sistemdeki e-posta adresinizin güncel olması gerekmektedir. Sisteme giriş ekranında sağ taraftaki “Duyurular” bölümünden gerekli ilanları da takip etmeniz önerilmektedir.

Sisteme giriş yaptıktan sonra aşağıdaki Öğrenme Yönetim Sistemi ekranı gelecektir. Sistemde aldığınız dersleri, mesajları, duyuruları, ödevlerinizi, yaklaşan aktivelerinizi, ilerleme durumunuzu kolaylıkla görebilirsiniz.

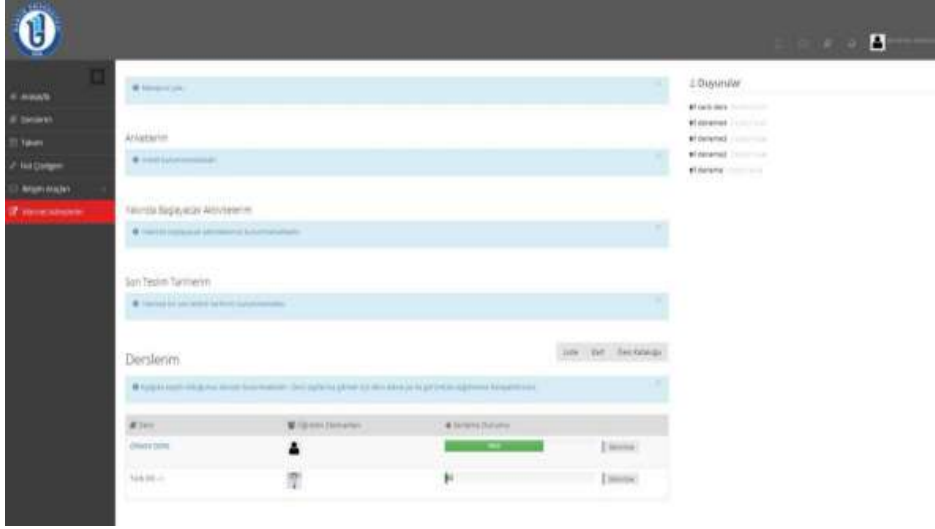

5.5.2. Canlı Ders (Senkron) Bağlanma

Canlı derse bağlanmak için öncelikle ücretsiz olan Zoom uygulamasını bilgisayar veya mobil aygıtınıza kurunuz. Zoom uygulamasının ana sayfasından bir hesap oluşturup hesabınıza giriş yapınız. Zoom uygulaması bilgisayar veya mobil aygıtınızda açıkken E-ders sisteminden ilgili canlı ders linkine tıklayınız. Canlı derse bağlantınız gerçekleştirilmiş olacaktır.

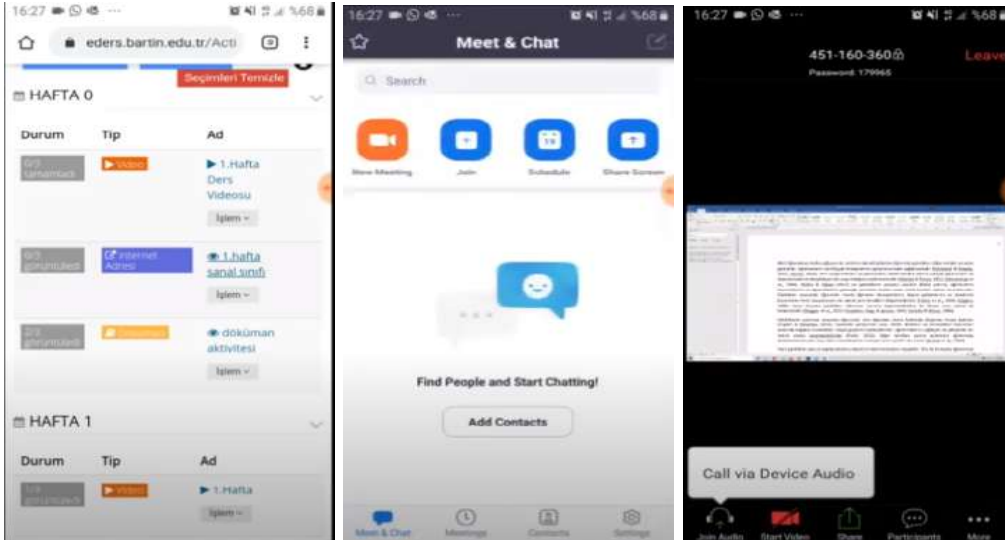

5.5.3. Mobil Cihaz ile E-Ders Sistemine Giriş

Öncelikle telefonunuzda Chrome tarayıcınızın ve Zoom uygulamanızın olduğundan emin olunuz. Chrome tarayıcınızdan eders@bartin.edu.tr adresine giriniz. Ekranda Kullanıcı adınıza öğrenci numaranızı şifrenize ise TC kimlik numaranızı giriniz. Böylece e ders sisteminiz açılacaktır. En üst sol köşede bildirimler ve mesajlar bölümü yer almaktadır. Sayfayı aşağıya indirdiğinizde ise dersleriniz yer almaktadır. İlgili derse tıkladığınızda, o dersinizle ilgili bütün aktivitelere ulaşabileceksiniz. İlgili haftaların canlı ders linkine tıkladığınızda doğrudan Zoom uygulaması üzerinden derse ulaşabileceksiniz.

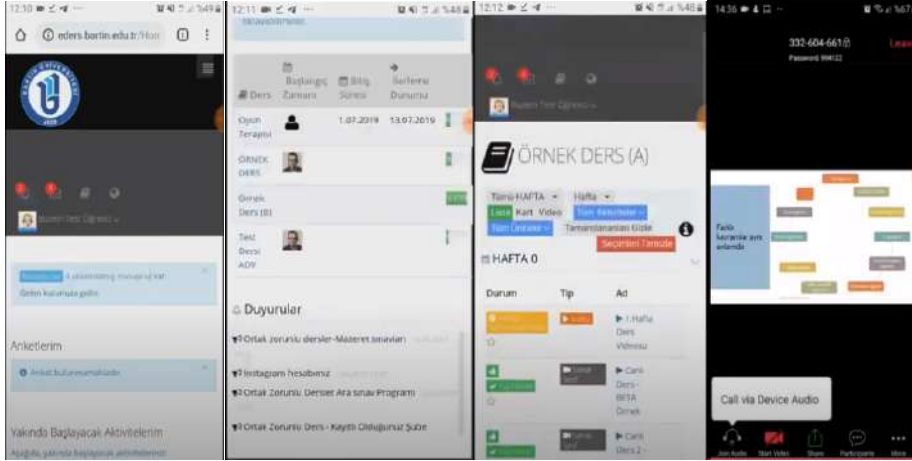

5.5.3.1.İletişim ve Mesaj Gönderme

Mesaj göndermek, gelen mesajlarınızı, duyurularınızı, ders forumlarınızı görüntülemek için ekranın sağında bulunan menüden “İletişim Araçları” sekmesini tıklamanız gerekmektedir. Gelen mesajlarınıza bu alandan cevap verebilir, ders eğitmeninize mesaj gönderebilirsiniz. Ayrıca yardım masasından gerekli teknik destek talebi oluşturabilirsiniz.



5.5.3.2. Ders Aktiviteleri ve Dokümanları Görüntüleme

İlgili dersinizin sayfası şekildeki gibi, haftalık dokümanlarınızın düzenli bir şekilde görüntülediği bir ekranda karşınıza çıkar. Haftalar ilerledikçe ilgili haftanın ders dokümanları (sunu, resim, video, pdf, pptx veya docx uzantılı dosyalar gibi) otomatik olarak ekranda görüntülenir.

Türk Dili - I

Tümü-Hafta HAFTA Kart Video Tüm Aktiviteler Tüm Üniteler [Gözetim Temsil](#)

HAFTA 1

Durum	Tip	Ad	Başlangıç Tarihi	Bitiş tarihi
✔	Doküman	1. Ders - Sözlük Ek 2 Görüntüle	11 Eylül 2017 00:00	
✔	Doküman	1. Ders İçeriği Görüntüle	14 Eylül 2017 00:00	
✔	Doküman	1. Ders İçeriği Ek 1 Görüntüle	11 Eylül 2017 00:00	
✔	Doküman	1. Ders Video Görüntüle	11 Eylül 2017 00:00	

HAFTA 2

Durum	Tip	Ad	Başlangıç Tarihi	Bitiş tarihi
✔	Doküman	2. Ders İçeriği Görüntüle	18 Eylül 2017 00:00	
✔	Doküman	2. Ders İçeriği Ek 1 Görüntüle	18 Eylül 2017 00:00	

Ders sayfanızın en üstünde bulunan alandan ilgili dokümanlarınızı istediğiniz seçeneğe göre filtreleyebilirsiniz. Ayrıca sayfanızın görüntüsünü kart, liste gibi farklı biçimlerde değiştirebilirsiniz. Tamamladığımız aktiviteleri, ya da istediğiniz haftaları görüntüleyebilirsiniz.



İlgili ders dokümanınıza doğrudan üzerine tıklayarak indirebilir ya da görüntüleyebilirsiniz. Dersinizin haftalık görüntüsünde “Tip” yazan alanda dokümanınızın hangi aktiviteye (video, forum, sanal sınıf, ödev, anket gibi) yönelik olduğu belirtilmektedir. Ders dokümanını incelediğinizde “durum” kısmında sizin yaptığınız işlemler görüntülenmektedir. Bu doğrultuda dersteki görevleri tamamlama durumunuzu görüntüleyebilirsiniz.

Hafta 0

Durum	Tip
✔ Görüntülendi Görüntüle	Doküman
✔ Görüntülendi Görüntüle	Video

Ders sayfanızın sağ tarafında eğitmeninizin ismini ve bilgilerini görebilirsiniz. Doğrudan eğitmeninize “İletişime Geç” alanından mesaj gönderebilirsiniz.

ORNEK DERS

Tümü-Hafta HAFTA Kart Video Tüm Aktiviteler Tüm Üniteler [Gözetim Temsil](#) [Öğretim Elemanları](#)

Hafta 0

Durum	Tip	Ad	Başlangıç Tarihi	Bitiş tarihi
✔	Doküman	Öğretim Elemanı	5 Eylül 2017 00:00	
✔	Video	Video 1	5 Eylül 2017 00:00	



Öğretim Elemanı
Mustafa Tolun
[Mesaj Gönder](#) [İletişime Geç](#)

Derslere yönelik görevleri tamamlama oranlarını (yüzdeleri), sol taraftaki menüden “Derslerim” sekmesinden ya da sağ üstteki “Derslerim” alanından görüntüleyebilirsiniz.



5.5.4. Ödev Yükleme

Eğer eğitmeniniz tarafından ödev aktivitesi oluşturulduysa, ekranınızda uyarı olarak (son teslim tarihi olarak) görüntülenecektir. İlgili dersin sayfasında ödev aktivitesi olarak görüntülenecektir. Ayrıca ödev hakkında durum alanında uyarıcı mesajı açıklamaları yer almaktadır.

Durum	Tip	Ad	Başlangıç Tarihi	Bitiş Tarihi
		Ödev	5 Eyl 2017 00:00	
		Ödev	8 Eyl 2017 00:00	11 Eyl 2017 23:57
		Video	5 Eyl 2017 00:00	

Ödevinizi tıkladığınızda ilgili ödev hakkında gerekli açıklamalar ve bilgilendirmeler ekranda görüntülenecektir. Ödevinizi “Ödevi Yükle” sekmesinden sisteme yükleyebilir ya da yazarak cevap verebilirsiniz. Boyutu çok yüksek ödevleri eğitmeninize indirme linki olarak gönderebilirsiniz.



5.5.4.1. Office 365 ile Ödev Gönderimi

E-ders sistemine girdikten sonra ders sayfanıza ilgili dersin ilgili haftasına yüklenmiş olan ödev aktivitesi linkine tıklayınız. Linkin yönlendirdiği Office 365 oturum açma sayfasında üniversitemiz tarafından size verilen @öğrenci.bartın.edu.tr e-posta adresiniz ile giriş yapınız. Açılan ödev sayfasında ödevin açıklama metnini dikkatlice okuduktan sonra formda ilgili yerleri doldurunuz. İzin verilen dosya türüne (Word, pdf, ppt vb.) dikkat ederek dosya boyutu üst sınırını aşmayacak şekilde ödevinizi

'Dosyayı karşıya yükle' seçeneği ile yükleyiniz. Dosyanızı yükledikten sonra sayfa sonunda yer alan 'Gönder' seçeneğine tıklayınız anda ödeviniz gönderilmiş olacaktır.

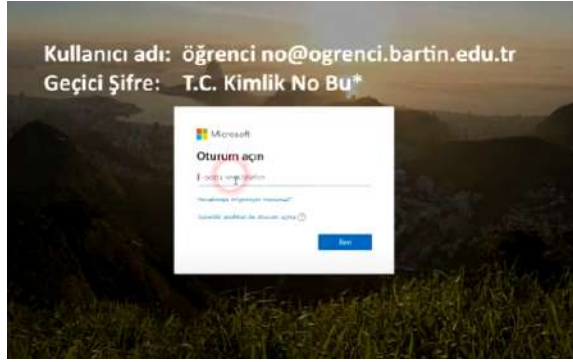

3. Ödev Dosyanızı Gönderin *

Dosyayı karşıya yükle

Dosya sayısı üst sınır: 1 Tek dosya boyutu üst sınırı: 100MB İzin verilen dosya türleri [Word](#)

Gönder

5.6. Office 365 ile E-Dersten Sınav Olma

E-ders sistemine girdikten sonra ders sayfanıza ilgili dersin ilgili haftasına yüklenmiş olan linke tıklayınız. Linkin yönlendirdiği Office 365 oturum açma sayfasında üniversitemiz tarafından size verilen @öğrenci.bartın.edu.tr mail adresiniz ile giriş yapınız. Doğrudan ekranınıza sınav formunuz yansiyacaktır.

Her bir soruya yanıtlarınızı giriniz. Sınavınızı bitirdikten ve kontrol ettikten sonra 'Gönder' seçeneğine basınız.

7. Teknolojinin güncel olması BIT kullanımına yönelik muhtemel engellerden biridir.
(2 Puan)

Doğru

Yanlış



Gönder

Bilişim Teknolojileri Dersi Ara Sınavı

 Teşekkürler!

Yanıtınız gönderildi.

[Kendi formunuzu oluşturun](#)

[Microsoft Forms ile hazırlanmıştır](#) | [Gizlilik ve tanımlama bilgileri](#) | [Kullanım koşulları](#)

5.7. Profil Bilgileri Güncelleme ve Bildirimler

Sağ üstteki alandan kullanıcı bilgilerinizi güncelleyebilirsiniz. Yaklaşan etkinlikleriniz, mesaj ya da duyurularınız varsa kırmızı bir bildirim baloncuğuyla dikkat çekici şekilde bilgilendirilirsiniz. Derslerinize ana ekranın yanında  ikonuyla da ulaşabilirsiniz.



Kullanıcı bilgilerinizi sağ taraftaki avatar resmi, ad ve soyadınızın bulunduğu alandan güncelleyebilirsiniz. Bu alandan “profil” ayarlarını tıklayınız. Bu alandan profil resminizi değiştirebilir, şifre, mail adresi gibi kişisel bilgilerinizi güncelleyebilirsiniz.

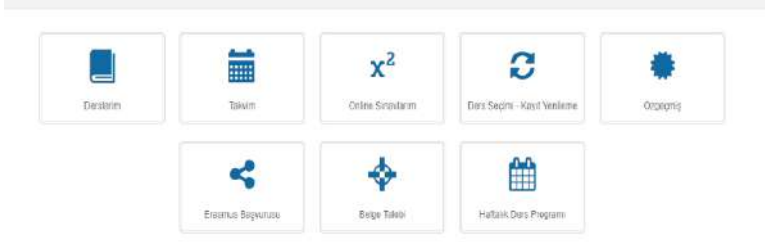

5.8.1. UBYS Üzerinden Öğrenci Belgesi Talebi Oluşturma

Ubys' den 'Öğrenci Bilgi Ekranı' seçeneğine giriş yapınız. Çıkan ekrandan 'Belge Talebi' sekmesine tıklayınız.

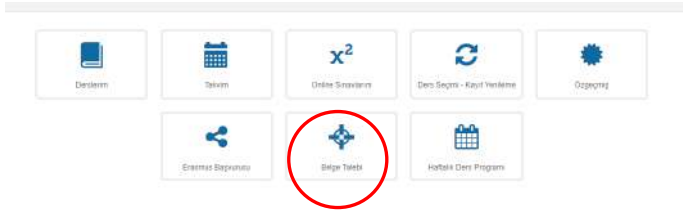

Çıkan ekrandan 'Belge Tipi' olarak talep etmek istediğiniz belgeyi seçiniz ve 'Belge Talep Et' butonuna tıklayınız. Talebiniz gerçekleştirilmiş olacaktır. Talebiniz onaylandığında aynı ekrandan belgenizi indirebilirsiniz.

Sağlık Bilimleri Fakültesi - Hemşirelik Bölümü/Hemşirelik Pr. Belge Talebi

Belge Tipi: Öğrenci Belgesi
Dil:

[Belge Talep Et](#)

Talep Edilen Belgeler

Belge No	Belge Tipi	Dil	Talep Tarihi	İmzalandı	Durum	İşlemler
	Öğrenci Belgesi	Türkçe	15.2.2020 13:53:01	Evet	Onaylandı	
	Öğrenci Belgesi	Türkçe	21.2.2020 15:01:37	Hayır	Reddedildi	-
	Öğrenci Belgesi	Türkçe	13.3.2020 12:06:06	Evet	Onaylandı	
	Öğrenci Belgesi	Türkçe	30.8.2020 19:54:59	Evet	Onaylandı	
	Öğrenci Belgesi	Türkçe	3.9.2020 15:28:03	Evet	Onaylandı	

[Kapat](#)

Sağlık Bilimleri Fakültesi - Hemşirelik Bölümü/Hemşirelik Pr. Belge Talebi

Belge Tipi: Öğrenci Belgesi
Dil: Türkçe

[Belge Talep Et](#)

Talep Edilen Belgeler

Belge No	Belge Tipi	Dil	Talep Tarihi	İmzalandı	Durum	İşlemler
	Öğrenci Belgesi	Türkçe	19.2.2020 13:53:01	Evet	Onaylandı	
	Öğrenci Belgesi	Türkçe	21.2.2020 15:01:37	Hayır	Reddedildi	-

6. EDUROAM NEDİR?

Eduroam, Education Roaming (Eđitim Gezintisi) kelimelerinin kısaltmasıdır. RADIUS tabanlı altyapı üzerinden 802.1x güvenlik standartlarını kullanarak, eduroam üyesi kurumların kullanıcılarının diđer eğitim kurumlarında da sorunsuzca ađ kullanımını amaçlamaktadır.



Eduroam üyesi kurumların kullanıcıları, kendi kurumlarında (Ev Kurum) ađa bađlanmak için kullandıkları kullanıcı adı şifre ikilileri ile, eduroam üyesi olan başka bir kurumdan (Misafir Kurum) ađa bađlanabilirler.

6.1. Eduroam ađına nasıl bađlanılır?

Bir eduroam ađına bađlanmak ile, kendi kurumunuzun ađına bađlanmak arasında neredeyse hiç fark bulunmamaktadır. Kendi kurumunuzun ađına bađlanırken kullandığınız aynı yetkilendirme ve şifreleme metodu ile yine aynı kullanıcı adı ve şifrenizi kullanarak bađlanmanız gerekmektedir. Kendi kurumunuz ile arasındaki tek fark, SSID sinin, yani "Kablosuz Ađ Adı"nın farklı olmasıdır. Bartın Üniversitesi eduroam ađına bađlanmak nasıl bađlanacağını öğrenmek için aşıđıdaki linki tıklayınız (<https://rimer.bartın.edu.tr/>).

Aşıđıda, farklı işletim sistemleri için ULAKBİM ađına nasıl bađlanılacağını anlatan açıklamalar, örnek teşkil etmesi bakımından verilmiştir.

- [Microsoft Windows 10](#)
- [Android İşletim Sistemine sahip cihazlar](#)
- [Microsoft VISTA](#)
- [Microsoft XP](#)

Microsoft Windows 10 ayarları

İşletim sisteminde kablosuz ađ ayarları simgesinde **eduroam** yayını çift tıklanmalı, gelen ekranda ULAKBİM ađ yöneticilerinden edinilen @ulakbim.gov.tr uzantılı kullanıcı kodu ve şifresi girilerek gelen sertifika bilgisi onaylanmalıdır.

ÖNEMLİ NOT: İşletim sistemi terfi ettirilerek kuruldu ise, öncelikle kurulu olan SecureW2 veya benzeri programlar kaldırılmalı, kablosuz ađ ayarlarından **eduroam** yayını unut tıklanmalı, bilgisayar yeniden başlatıldıktan sonra **eduroam** yayınına bađlantı tanımlanmalıdır.

Android İşletim Sistemine Sahip Cihazlar

Eduroam kablosuz ağına bağlanmak için telefonunuzda **Ayarlar > Kablosuz ve ağ > Wi-Fi Ayarları** seçeneklerini izleyerek kablosuz ağların görüntülediği ekrana gelin. "Eduroam" ağını seçtikten sonra açılan bağlantı ayarları menüsünde "EAP yöntemi" listesinden **TTLS**, "Faz 2 yetkilendirmesi" listesinden **PAP** seçeneğini seçin. "CA Sertifikası" ve "Kullanıcı Sertifikası" seçeneklerini **Belirsiz** şeklinde bırakın. "Kimlik" kutusuna e-posta adresinizi, "Şifre" kutusuna parolanızı yazın. "İsimsiz kimlik" kutusunu boş bırakıp **Bağlan** düğmesine tıklayın. Aşağıda örnek bağlantı kurma anlatılmıştır.



Bu işlemlerden sonra telefonun üst bildirim satırında bağlantının kurulduğunu belirten simge görünür hale gelecektir. User Account kısmında, kullanıcı_adi@metu.edu.tr ve şifre girilmelidir. Linkte EDUROAM wifi ağı Android Bağlantı ayarlarını izleyebilirsiniz (<https://rimer.bartın.edu.tr/>).

Microsoft Windows VISTA ayarları

[Resimli Anlatım için tıklayınız](#)

<http://eduroam.org.tr/howto-setup-cli.php#msvista200803051443>

Microsoft Windows XP Ayarları

[Resimli Anlatım için tıklayınız](#)

<http://eduroam.org.tr/howto-setup-cli.php#msxp200803051445>

<http://www.eduroam.org.tr/index.php>

7. FAKÜLTEMİZDE BİLİMSEL VE SOSYAL ETKİNLİKLER

7.1. Fakültemizde Bilimsel Etkinlikler

2022-2023 yıllarında Fakültemizde 39 adet TÜBİTAK 2209-A Üniversite Öğrencileri Araştırma Projesi ve 5 adet de TÜBİTAK 1002 Projesi yürütülmektedir. Öğretim elemanlarımız ve öğrencilerimizin mesleki ve bilimsel gelişimine katkı sağlayacak projelerimize bu yıl da devam etmeyi amaçlıyoruz.

TÜBİTAK 1002 Projeleri Kapsamında Yürütülen Çalışmalar



TÜBİTAK 2209-A 2022- 2023 YILINDA KABUL EDİLEN PROJELER

S. No	Proje Türü (2209) (A)	Proje Adı	Projede Yürütücü Öğrenci	Proje Danışmanı
1	2209-A	Hemsirelik Bölümü Erkek Öğrencilerin Toplumsal Cinsiyet Rollerine İlişkin Tutum ve Algılarının Belirlenmesi	Bilal ERSÖZ	Dr. Öğretim Üyesi Hanifi DÜLGER
2	2209-A	Adölesanlarda Akran Eğitiminin Beslenme ve Egzersiz Davranışlarına Etkisinin Belirlenmesi	Esin ASLAN	Dr. Öğretim Üyesi Hanifi DÜLGER
3	2209-A	Akran Eğitiminin Üniversite Öğrencilerinin Toplumsal Cinsiyet Eşitliği ve Flört Şiddeti Tutumlarına Etkisi: Bartın Örneği	Nazife GÜNDOĞAR	Dr. Öğr. Üyesi Yeliz ÇAKIR KOÇAK
4	2209-A	Üriner İnkontinasi Olan Kadınların Yaşam Kalitesi ve Cinsel Fonksiyonları: Bir Saha Araştırması	Zübeyde SARCAN	Arş. Gör. Ebru BULUT
5	2209-A	Üniversite Öğrencilerinin Premenstrüel Sendrom ve Beslenmeye Yönelik Tutumları ile Uyku Düzeyleri Arasındaki İlişki	Tuğçe KİRAZ	Arş. Gör. Güleser ADA
6	2209-A	Gebelerin Sağlıklı Beslenme Takıntısı ile Algılanan Stres Arasındaki İlişki	Cennet CANIŞ	Arş. Gör. Güleser ADA
7	2209-A	Akademisyenlerde Cam Tavan Sendromu Üzerine Bir Araştırma: Bartın Üniversitesi Örneği	Emircan ASMA	Dr. Öğr. Üyesi Elif İŞLEK
8	2209-A	Sosyal Hizmete Basvuranların Müracaatçı Profillerinin ve Sosyal Hizmet Müdahalelerinin Belirlenmesi: Bartın İli Örneği	Mehmet METE	Dr. Öğr. Üyesi Elif İŞLEK
11	2209-A	Üniversite Öğrencilerinin Öznel İyi Oluş Düzeyleriyle Tinselik Arasındaki İlişkinin İncelenmesi: Bartın Üniversitesi İslami İlimler ve Edebiyat Fakülteleri Örneği	Aleyna Nur ARMUTÇU	Arş. Gör. Rıdvan TEMİZ
12	2209-A	Beliren Yetişkinlerin Kariyer Gelişim Planlamalarında Yaşadıkları Kaygı	Fatma UYANIK	Arş. Gör. Rıdvan TEMİZ

		Durumunun İncelenmesi: Bartın Üniversitesi Sağlık Bilimleri Fakültesi Örneği		
13	2209-A	Emeklilerin Yaşam Sorunlarının İncelenmesi: Bartın İl Örnekleme	Deniz YILDIZ	Arş. Gör. Ece PARLAK ÜNLÜ
14	2209-A	Bartın Üniversitesi Akademisyenlerinin Toplumsal Cinsiyet Algısı ve Toplumsal Cinsiyet Rolü Streslerinin İncelenmesi	Derya DOĞAN	Arş. Gör. Ece PARLAK ÜNLÜ
15	2209-A	Erkeklerin Evliliklerinde Çatışma Çözmede Eşlerine Karşı Eşitsiz Tutumların ve Davranışların İncelenmesi	Hamza YORMUK	Doç. Dr. Zeynep TURHAN
16	2209-A	Gençlerin Romantik ve Yakın İlişkilerindeki Sağlıklı İlişki Tutumları	Nidanur EKİCİ	Doç. Dr. Zeynep TURHAN
17	2209-A	Ortaokul Öğrencilerine Yaratıcı Drama Tekniği İle Verilen Eğitimin Etkinliğinin Değerlendirilmesi	Rukayye ERYİĞİT	Öğr. Gör. Dr. Fatma DİNÇ
18	2209-A	Günübirlik Cerrahide Stres Topu Kullanımının Ağrı ve Anksiyeteye Etkisi	Şevval KAS	Arş. Gör. Özge UÇAR
19	2209-A	Üniversite Öğrencilerinin İklim Değişikliği Farkındalığı ve Sağlık ile İlgili Anksiyete Düzeyleri Arasındaki İlişkinin Değerlendirilmesi: Bartın İli Örneği	Hebun DEMİR	Arş. Gör. Meryem YÜCEL
20	2209-A	Menopoz Dönemindeki Kadınlara Whatsapp Üzerinden Verilen Menopoz Semptomlarına Özgü Eğitimin Yaşam Kalitesine ve Genital Kendilik İmajına Etkisi	Meryem YENİ	Öğr. Gör. Ebru CİRBAN EKREM
21	2209-A	Eleştirel medya sağlık okuryazarlığına ilişkin verilen eğitim gebelerin evde bebek bakımını etkiler mi?	Yakup ALAN	Öğr. Gör. Dr. Simge ÖZTÜRK
22	2209-A	Bitkisel Atık Yağlar Elimde, Dünyamın Geleceği Güvende!	Maryam NOORİ	Dr. Öğr. Üyesi Ecem ÇİÇEK GÜMÜŞ
23	2209-A	Yapılandırılmış Bir Eğitim Programının Hemşirelik Öğrencilerinin Kadına Yönelik Şiddet Belirtilerini Tanıma ve Şiddete Karşı Tutumlarına Etkisi	İrem ALBAYRAK	Doç. Dr. Ayfer ÖZTÜRK
24	2209-A	Ruhsal Hastalığı Olan Bireylere Yönelik Toplum Tutumları ile Ruh Sağlığı Okuryazarlığı Arasındaki İlişkinin İncelenmesi	Nisa Gökçe TUM	Öğr. Gör. Dr. Emine Üstün GÖKÇE
25	2209-A	Premenstrüel Sendrom Belirtileri Olan Hemşirelik Öğrencilerine Verilen Pranayama Nefes Teknikleri Eğitiminin Ruhsal Durum ve Yaşam Kalitesi Üzerindeki Etkisinin İncelenmesi	Nursena KAYHAN	Öğr. Gör. Dr. Emine Üstün GÖKÇE
26	2209-A	Sağlık Çalışanlarının Çocukluk Çağı Otizmi Hakkında Bilgi Düzeylerinin İncelenmesi	Ömer Faruk ÜNLÜ	Arş. Gör. İsmail Berat UZUN
27	2209-A	Birinci Basamağa Başvuran Yaşlı Bireylerin Kırılganlık ve Sarkopeni Durumlarının Belirlenmesi	Senem Nur YILDIRIM	Arş. Gör. Feyza DEMİR BOZKURT
28	2209-A	Hipertansif Bireylerde Kendi Kendine Kan Basıncı Takibinin Bilgi, Öz-Yeterlilik ve İlaç Uyum Düzeylerine Etkisi	Hakan DAŞKIRAN	Arş. Gör. Feyza DEMİR BOZKURT

29	2209-A	Hemşirelik Öğrencilerinin Problem Çözme ve Kariyer Karar Yetkinlik Beklentisi Arasındaki İlişkinin İncelenmesi	Ahmet Hakan SABUNCU	Öğr. Gör. Eda KES
30	2209-A	Hemşirelik Öğrencilerinin Uyku, Yaşam Kalitesi Ve Akademik Başarısı:Uyku Hijyenimizi Nasıl Sağlayalım?	Hilal KARAÇAM	Doç. Dr. Ayfer BAYINDIR ÇEVİK
31	2209-A	Üniversite Hemşirelik Öğrencilerinde Kas İskelet Sistemi Sorunları, Risk Faktörleri ve Yaşam Kalitesi: Önleme ve Kontrol Eğitiminin Etkinliği	İren Göksu KARA	Doç. Dr. Ayfer BAYINDIR ÇEVİK
32	2209-A	Atılımı Kontrol Et, Çevreni Yönet	Gulnar ALİYEVA	Dr. Öğr. Üyesi Sibel ALTINTAŞ
33	2209-A	Kadına Şiddetin Farkına Var	Yusif OSMANLI	Dr. Öğr. Üyesi Sibel ALTINTAŞ
34	2209-A	Koah Hastalarında Yüze El Fanı Uygulamasının Dispne ve Yaşam Kalitesine Etkisi	Aycan KIZKIN	Arş. Gör. Dr. Necmiye ÇÖMLEKÇİ
35	2209-A	Diz Protezi Ameliyatı Yapılan Yaşlı Hastalarda Öz Bakım Gücünü Artırmak	Batuhan ERGANİ	Doç. Dr. Elif KARAHAN
36	2209-A	Hemşirelik Öğrencilerinin Klinik Performansta Öz-Yeterliliğine Etki Eğitiminin Etkisi	Hasret ASLAN	Arş. Gör. Meryem YÜCEL
37	2209-A	Antenatal Dönemde Emzirme Eğitimi ve Mizah Temelli Uygulamaların Emzirme Motivasyonu ve Bağlanma Üzerine Etkisi	Ersin KARAKUŞ	Öğr. Gör. Dr. Simge ÖZTÜRK
38	2209-A	Sağlık Çalışanlarının Sürdürülebilir Kalkınma Farkındalıklarının Belirlenmesi	Şahin YALÇIN	Arş. Gör. İsmail Berat UZUN
39	2209-A	Bartın Üniversitesi Akademisyenlerinin Toplumsal Cinsiyet Algısı ve Toplumsal Cinsiyet Rolü Streslerinin (Tcrs) İncelenmesi	Derya DOĞAN	Arş. Gör. Ece Parlak ÜNLÜ

7.2. Sosyal Sorumluluk Projesi ve Etkinlikleri

Bartın Üniversitesi Sosyal Sorumluluk Proje Koordinatörlüğü Kapsamında Düzenlenen Sosyal Sorumluluk Projelerinin Amaçları:



trum ve
nışmayı

e etmek
r eğitim



18-24 Mart Yaşlılar Haftası kapsamında Bartın Üniversitesi Sağlık Bilimleri Fakültesi ve Sağlık Hizmetleri Meslek Yüksekokulu Yaşlı Bakımı Programı tarafından Bartın Mehmet Rifat Efendi KYK Yurdunda Kalan Depremzede Yaşlı Bireylere 20 Mart 2023 Pazartesi Günü Yaşlılar Haftası Etkinliği Düzenlenmiştir.

Dünya Sosyal Hizmet Günü Webinarsı: Afetlerde Sosyal Hizmet ve Saha Deneyimleri

Yardımların (PIY) ve psikososyal yardım çalışmalarını

- Bilişim Değerlendirmesi / Sosyal yardımlar
- Kriz müdahalesi ve yasa danışmanlığı
- Gözetim yönetimi / Toplum Katılımı
- Değerlendirme grupları yönelik uygulamalar

AFETLERDE SOSYAL HİZMET UYGULAMALARINA YÖNELİK İHTİYAÇLAR

Afetlerde olması ve belli bölgelerin optimal sınırlardan dolayı halihazırda bulunduğu depresyon, zihinsel kırılganlık ve travma, yaralanma, ölümün olduğu bölgelerde risklerin ortaya çıkmasıyla afetlerin boyutu yığılma çevresel durumlarda artış beraberinde gelen etkilerine yönelik multidisipliner ve çok sektörel yaklaşımın Sosyal Hizmet alanına

Alperen Karık
Atakan Çiğdem
Ayfer Kapteir Ç.
ayyildiz ertel
Fengüze Bilen
Berkan Özgür
Beyza Kocak Ç.
Beyza Çelikkhan
Dilek Edin



Fakültemiz Öğretim Elemanları "Meslek Tanıtım Günleri" Etkinliklerinde Lise Öğrencileriyle Bir Araya Gelerek Mesleklerine Yönelik Bilgiler Verdi.



Fakültemizde sosyal sorumluluk projesi amacıyla depremde etkilenen bireylere yönelik “Bit Tokası”, “Emzirme Önlüğü”, “Tek Kullanımlık Terlik”, “Maske”, ‘Otuzmlı Çocuklara Yönelik Zıdır Zıp, Balon ve Meyve Sepeti Oyunu”, ‘Depremzede Çocuklara Yönelik Cinsel İstismar Eğitimi”, “Depremzede Çocuklara Patlamış Mısır Eşliğinde Film İzletme”, Ve “Bir Tebessüm Yeter” başlıklı projeler gerçekleştirilmiştir.

7
C
il



rencilerimiz



7.4. Kulüp Faaliyetleri

Fakültemiz Spor Komisyon tarafından futbol ve voleybol turnuvaları gerçekleştirildi. Fakültemizde öğrencilerimizin aktif rol aldığı bilimsel ve sosyal etkinlikler gerçekleştirilmekte ve öğrencilerimizin proje tabanlı öğrenmeleri desteklenmektedir.



8. KISMİ ZAMANLI ÖĞRENCİ OLARAK ÇALIŞMA

Üniversitesizimiz öğrencilerine beceri ve ilgileri göz önünde bulundurularak onları üniversite sonrası iş hayatına hazırlamak, yeteneklerini geliştirme ve boş zamanlarını değerlendirmelerini sağlayacak yarı zamanlı (part-time) ve saat ücretli iş imkanı sunar. Kısmi zamanlı olarak çalıştırılacak öğrenciler Bartın Üniversitesi Kısmi Zamanlı Öğrenci Çalıştırma Usul ve Esasları ile 2547 sayılı Yükseköğretim Kanununun 46. maddesi (k) bendine göre belirlenir. Kısmi zamanlı öğrenci alımı ilanı, iş ve işleyiş takvimi Üniversitemiz resmi internet sitesinden duyulur. Başvurular, resmi sitede duyurulan kısmi

zamanlı çalışma ilan tarihleri arasında belirlenen akademik ve idari birimlere şahsen yapılmakta olup birim komisyonları tarafından değerlendirilerek karara bağlanmaktadır.



Öğrencilerin Başvuru Formuna Eklemesi Gereken Belgeler

- 1) Nüfus Cüzdanı Fotokopisi
- 2) Öğrenci Belgesi
- 3) Disiplin Cezası Almadığına Dair Belge
- 4) Adli Sicil Kaydı
- 5) Anne-Babanın Çalışıp Çalışmadığına Dair Belge
- 6) Ziraat Bankası Hesap Numarası (İl ve Şube İsmi Belli Olacak Şekilde Kendisine Ait IBAN No Gösterir Belge)

Bartın Üniversitesi Kısmi Zamanlı Öğrenci Usul ve Esaslarına ulaşmak için [TIKLAYINIZ](#)

Kısmi Zamanlı Öğrenci Çalıştırma İş Başvuru Formu için [TIKLAYINIZ](#)

9. ÖĞRENCİ KARTI

Öğrenciler kimlik kartı alabilmek amacıyla Öğrenci İşleri Daire Başkanlığının web sayfasındaki (<https://oidb.bartın.edu.tr/hizli-baglantilar/form-ve-istatistikler.html>) 'Formlar' 'Öğrencilerin Kullandığı Formlar' kısmından 'Öğrenci Kimlik Kartı Talep Formu' nu doldurup aynı birime teslim ederek öğrenci kartlarını alabilirler. Öğrenciler öğrenci kimlik kartlarını, şehir içi ulaşım ücretleri, sinema, tiyatro, müze ve ören yeri girişleri vb. yerlerde indirim sağlamak amacıyla kullanabilirler.

10. ÖĞRENCİ HAK VE SORUMLULUKLARI

Üniversitemiz öğrenci merkezli yaklaşımla, öğrencilerimizin kaliteli bir eğitim almalarını sağlamayı hedeflemiştir. Bu doğrultuda üniversitemizde öğrenciler tüm çalışmaların odak noktasıdır. Bartın Üniversitesi Öğrenci İşleri Daire Başkanlığı, öğrencilerimizin hak ve sorumlulukları, öğrenci danışmanlıkları ve ders seçimleri ile ilgili olmak üzere her konuda destek sağlamaktadır. Dersler, gösterip yaptırma yöntemi, pratiğe dökme yöntemi vb. farklı yöntem çeşitleri kullanılarak gerçekleştirilmektedir. Öğrenci İşleri Daire Başkanlığı hakkında daha fazla bilgi almak için [TIKLAYINIZ](#).

Bartın Üniversitesi
Öğrenci İşleri Daire Başkanlığı

DERS KAYITLARI BAŞLIYOORRR!

**Bartın Üniversitesi
2022-2023 Akademik Yılı
Güz Dönemi
Ders Kayıt Kılavuzu**

Ders Kayıtları: 19-25 Eylül 2022
Ayrıntılar için tıklayınız.



11. SIKÇA SORULAN SORULAR

- Bölümümüzde hangi eğitimleri alıyoruz?
- Hemşirelik Bölümü'nde dört yıllık eğitim öğretim sürecinde "Hemşirelikte Çekirdek Eğitim Programı" kapsamında, iç hastalıkları hemşireliği, cerrahi hastalıkları hemşireliği, çocuk sağlığı ve hastalıkları hemşireliği, kadın doğum hastalıkları hemşireliği gibi temel zorunlu dersler

bulunmaktadır. Bu dersler, teorik ve uygulamalı olarak gerçekleştirilmektedir. Hemşirelik Bölümü'nde eğitim öğretim sürecinde yer alan derslere <https://hemsirelik.bartın.edu.tr/dersler.html> adresinden ulaşabilirsiniz.

- Sosyal Hizmet Bölümü'nde dört yıllık eğitim öğretim sürecinde sosyal hizmete giriş, psikoloji, sosyoloji, insan davranışı ve sosyal çevre, sosyal hizmette kuram ve çerçeveler, ekonomi gibi temel zorunlu derslerin yanında, psikodrama, demografi, aile sosyolojisi, bireyi tanıma teknikleri gibi seçmeli dersler bulunmaktadır. Sosyal Hizmet Bölümü'nde eğitim öğretim sürecinde yer alan derslere <https://sosyalhzmt.bartın.edu.tr/dersler.html> adresinden ulaşabilirsiniz.
- Derslerimizin uygulamalarını nerelerde gerçekleştirebiliyoruz?
Derslerimizi yürütmek için güz ve bahar yarı yıllarında üniversitemiz ve fakültemizde bulunan anatomi mesleki laboratuvarlarımızda, Bartın İl Sağlık Müdürlüğü'ne bağlı hastanelerde, aile sağlığı merkezlerinde, Millî Eğitim Bakanlığı'na bağlı okullarda, rehabilitasyon merkezlerinde, huzurevlerinde, öğrencilerimiz yıl içi uygulamalarını gerçekleştirebilmektedirler.
- İhtiyaç duyduğumuzda iletişimi hangi yollarla sağlayabiliriz?
Fakültemizde öğrenci merkezli bir anlayış olup öğrenci temsilcimiz, bölüm kurulu, fakülte kurulu, fakülte danışma kurulu gibi kurullarda öğrencilerimizi temsil etmektedir. Bunun yanı sıra dekanlığımız dönem başı ve dönem sonu olmak üzere yılda en az dört kez öğrencilerimizin dilek istek ve şikayetlerini dinlemekte ve bunlara çözüm aramaktadır.
- Ders programları ve ders içerikleri ile ilgili sorunlarımı nerede çözebilirim?
Ders programları, ders içerikleri ve ders seçme gibi konularda yaşadığınız sorunlarda bağlı olduğunuz danışman öğretim üyemiz/elemanımıza danıştığınızda sorununuzu çözmeye sizlere yardımcı olacaktır.

Bunlar dışında, kayıt, ders seçimi, öğrenci belgesi, kayıt dondurma, disiplin suçu vb. aklınıza takılan sorulara [SIK SORULAN SORULAR](#) kısmından ulaşabilirsiniz.

Öğrencilerimizin başvuru konularına ilişkin olarak akademik danışmanları tarafından düzenli olarak toplantılar yapılmakta, öğrencilerin eksik olan bilgileri tamamlamak üzere toplantı gündemleri belirlenmekte ve ayda iki defa olarak yapılan toplantı raporları Dekanlığa gönderilmektedir. Öğrencilerimiz ayrıca Fakültemiz akademik ve idari personelleriyle yüz yüze iletişim kurabilmelerinin yanı sıra Fakültemiz web sitesinde yer alan Bize Ulaşın aracılığı ve Sağlık Bilimleri Fakültesine (sbf@bartin.edu.tr) ve hemşireliğe (hemsirelik@bartin.edu.tr) ait olan mail adresleri, e-ders sistemi iletişim araçları ve sosyal medya hesapları ile de iletişim rahatlıkla iletişim kurabilmektedirler

Fakültemiz eğitim-öğretim yıllarına ilişkin program yeterlikleri, program amaçları, ders kazanımları ve etkinlik planlamaları yoluyla program tasarımlarına ilişkin değerlendirmeler, Bartın Üniversitesi Anket Uygulama Yönergesi esas alınarak yapılan anketler yoluyla alınan akademik ve idari personel ile öğrenci memnuniyet sonuçları doğrultusunda yapılmaktadır. Akademik personel öğrenci memnuniyet anket sonuçları akademik kurulda görüşülmüş olup, birimlere resmi yazı ile bildirim yapılmış, bu izleme sonuç ve raporlarından yararlanarak iyileştirme çalışmaları yapmaları istenilmektedir. Özellikle öğrencilerin ders izlenceleri konusunda bilgi eksiklerinin olduğu tespiti yapılarak öğretim elemanları hem e-ders sisteminde yazılı hem de dönemin ilk dersinde sözlü olarak ders izlenceleri ve uzaktan eğitim konusunda bilgilendirme yapmışlardır.

Kalite Politikaları;

Fakültemizin akademik ve idari personelleri ile öğrencilerimizin kalite güvence süreçlerinin sürdürülmesi, iyileştirilmesi ve geliştirilmesinde aktif rol alması

Akademik ve idari personelin istihdamında ve çalışma ortamında bilgisini ve iş verimliliğini arttıracak yönde her türlü ayrımcılığı önleyerek Anayasanın 10'uncu maddesinde yer alan eşitlik ilkesine bağlı kalmak

Fakültemizin eğitim-öğretim, araştırma ve topluma hizmet faaliyetlerinde kalite güvence sisteminin izlenebilir, ölçülebilir ve tüm iç ve dış paydaşların bilgisine sunulabilir şeffaf ve açık bir değerlendirme mekanizması oluşturulması

Fakültemiz bölümlerinde eğitim-öğretime devam eden öğrencilerimizin ve mezunlarının mesleki bilgi ve becerilerini geliştirmek, mesleki saygınlıklarını artırmak üzere her türlü ayrımcılığın önlenmesi

13. AR-GE PROJE PAZARI

Bu yıl beşincisi 02-03 Kasım 2023’de gerçekleşecek olan Bartın Üniversitesi Ar-Ge Proje başvurularının özet gönderimi için son tarih 8 Ekim 2023’ dür.



- Yatırımcılar (projelere ortak olmak isteyen ve finansman sağlamak isteyen müteşebbisler)
- Girişimciler
- Öğrenciler

Katılım herkese açıktır. AR-GE Proje Pazarına Katılım Esasları ve Avantajları için [TIKLAYINIZ.](#)

14. RİMER NEDİR?

Bartın Üniversitesi Rektörlük İletişim Merkezi (RİMER), yönetim ile üniversite mensupları arasındaki iletişim kanallarını sürekli açık tutmak ve Rektörlüğe müracaatların 24 saat gerçekleşmesini mümkün kılmak amacıyla kurulmuş bir sistemdir. RİMER ile şikâyet, talep, görüş ve öneriler web sitesi üzerinden oluşturulan panelden kolayca iletilebilir. Öğrenci ders ile ilgili bir sorun yaşar ise sorunun çözümü için önce dersin sorumlu öğretim elemanına, akademik danışmanına, bölüm başkanına, dekanına, RİMER birimine sırasıyla başvuru yapabilir.



14.1. RİMER’de Müracaat Nasıl Yapılır?

RİMER üzerinden elektronik olarak yapılan başvurular Bartın Üniversitesi resmi internet sayfası www.bartın.edu.tr üzerinden RİMER sekmesine tıklayarak gerçekleştirilebilir. RİMER sekmesi, resmi internet sayfasının üst ve alt tarafta yer alan bağlantı barlarında yer almaktadır. Bu internet bağlantısı üzerinden kişisel bilgiler doldurularak, konu belirtilip mesajın içeriği oluşturulabilir. Oluşturulan panelin sonundaki doğrulama kodu girildikten sonra mesaj gönderilebilmektedir.

14.2. RİMER’de Yapılan Müracaatlar Ne Zaman Sonuçlanır?

RİMER üzerinden yapılan müracaatlar yönetim kanallarına ulaştırıldıktan sonra en kısa sürede geri dönüş gerçekleştirilebilmektedir.

14.3. RİMER’e Eksik Bilgi ile Müracaat Yapmak Mümkün Mü?

Oluşturulan müracaatlarda istenilen bilgilerin doldurulması zorunludur. Ancak başvuru yapan kişiyle ilgili bilgilerin gizliliği esas alınmakta, üçüncü bir kişiyle paylaşılmamaktadır. Bunun yanında Bartın Üniversitesi Yönetimi, durumun düzeltilmesine, iyileştirilmesine ya da gerçekleştirilmesine ilişkin atacağı adımlarda oluşabilecek bilgi paylaşım hakkını, müracaat üzerine alacağı kararlarla elinde bulundurmaktadır.

15. SIFIR ATIK NEDİR?

Sıfır Atık; israfın önlenmesini, kaynakların daha verimli kullanılmasını, atık oluşum sebeplerinin gözden geçirilerek atık oluşumunun engellenmesi veya minimize edilmesi, atığın oluşması durumunda ise kaynağında ayrı toplanması ve geri kazanımının sağlanmasını kapsayan atık yönetim felsefesi olarak tanımlanan bir hedeftir.



Dünya üzerindeki nüfus ve yaşam standartları artarken tüketimde de kaçınılmaz şekilde bir artış yaşanmakta ve bu durum doğal kaynaklarımız üzerindeki baskıyı artırarak dünyanın dengesini bozmakta, sınırlı kaynaklarımız artan ihtiyaçlara yetişememektedir. Bu durum göz önüne alındığında, **doğal kaynakların verimli kullanılmasının** önemi daha da ortaya çıkmaktadır. Bu nedenledir ki son yıllarda tüm dünyada sıfır atık uygulama çalışmaları hem bireysel hem kurumsal hem de belediye genelinde yaygınlaşmaktadır.

Sıfır atık yaklaşımının esas alınması ile sağlanacak avantajlar;



- Kağıt-karton atıkları için mavi,
- Plastik atıklar için sarı,
- Cam atıklar için yeşil,
- Metal atıklar için gri,
- Organik atıklar için kahverengi,
-

ların
kalası

- Geri dönüşemeyen atıklar için siyah,
- Tıbbi atıklar için poşetlerde kırmızı, kova konteynerlerde turuncu,
- Tehlikeli atıklar ve elektronik atıklar için şeffaf,
- Tekstil atıkları için pembe;
- Ahşap atıklar için turuncu,
- İri hacimli atıklar için lila,
- Ekmek artıkları için mor,
- Yemek artıkları için beyaz rengin kullanılması tercih edilmiştir.



Sıfır atık ile ilgili daha geniş bilgiyi aşağıdaki linklerden sağlayabilirsiniz.

<https://sifiratik.gov.tr/>

<https://sifiratik.bartın.edu.tr/>

16. KAYNAKLARIN ETKİN KULLANIMI

Su, havlu kâğıtların kullanımı konusunda hassasiyet göstermek sadece maddi tasarruf değil aynı zamanda gelecek nesillerin kaynaklarının düşünüldüğüne de işaret eder. Bu kapsamda boş akan suların musluklarını kapatmaya özen göstermek, kendi ihtiyacınızdan fazla su kullanmamak çok kıymetlidir. Böylece israfın ve kaynakların gereksiz ve boşa kullanımının önüne geçebiliriz.

Elektrik tüketiminde de benzer bir anlayış göstererek ihtiyacınız olmadığı halde lambaları yakmamanız ya da boşa yanan lambaları söndürmeniz etkin kaynak kullanımı için önemlidir. Enerji kaynaklarının etkin kullanımı konusunda hassasiyetiniz daha verimli bir ortam sunacaktır.

Kütüphane ve bilgisayar teknolojileri gibi kaynakları da temiz ve özenli bir şekilde kullanılmalıdır. Bu kaynakları zarara uğratmadan kullanılması kaynakların sürdürülebilirliği açısından önemlidir. Bunun içinde bilgi işlem sistemleri ya da kütüphane kullanılırken bu birimlerin koydukları kurallara uyulması gerekmektedir.



17. HARİTA

Fakültemiz Bartın Üniversitesi'nin Ağdacı Kampüsünde konuşlanmış bulunmaktadır. Üniversitemizin 4 ana yerleşkesinden biri olan Ağdacı Kampüsü doğa ile iç içe olmasının yanı sıra şehir merkezine ve sağlık kurumlarına oldukça yakın konumdadır. Ağdacı Kampüsünde Fakültemiz dışında; Orman Fakültesi, İktisadi ve İdari Bilimler Fakültesi, Yabancı Diller Yüksekokulu, Bartın Sağlık Hizmetleri Meslek Yüksekokulu, Meslek Yüksekokulu ve Kütüphane bulunmaktadır. Ağdacı Kampüsüne şehir içinden hafta içi 15 dakika, hafta sonu 30 dakika aralıklarla kalkan özel halk otobüsleriyle kolaylıkla ulaşılabilmektedir. Ayrıca Kredi Yurtlar Kurumuna bağlı kız öğrencilerin kaldığı Bartın Yurdu da Ağdacı Kampüsündedir.



Öğrenciler Ağdacı Kampüsü dışında diğer yerleşkelerdeki sosyal, kültürel ve sportif etkinliklere de katılabilirler.



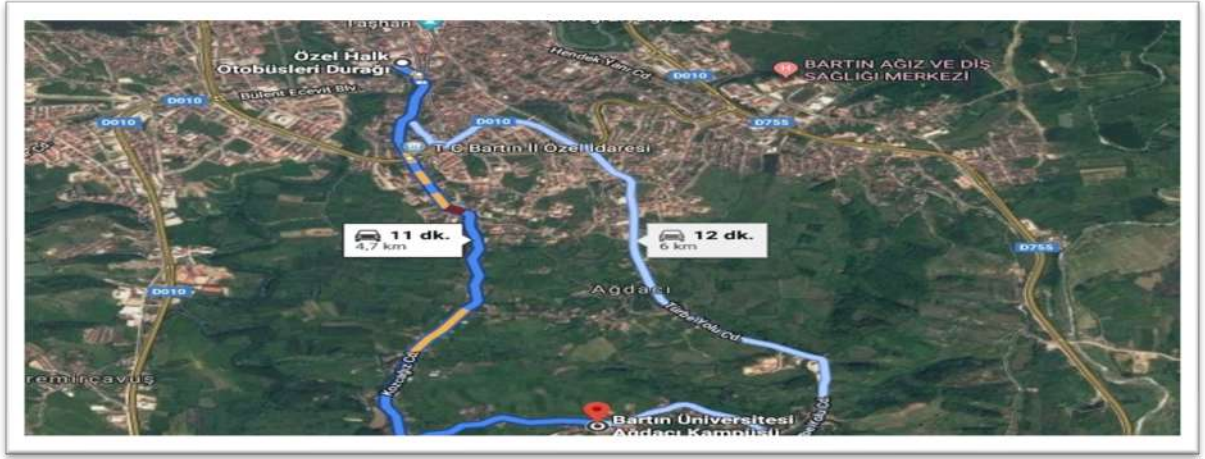

Harita 1: Şehir merkezi özel halk otobüsleri durağı- Ağdacı Kampüsü

18. ÖNEMLİ TARİHLER

2023/2024 YILI RESMİ TATİL GÜNLERİ

29 Ekim 2023 Cumhuriyet Bayramı

01 Ocak 2024 Yılbaşı

9 Nisan 2024 Ramazan Bayramı Arifesi (Yarım Gün)

10-12 Nisan 2024 Ramazan Bayramı

23 Nisan 2024 Ulusal Egemenlik ve Çocuk Bayramı

01 Mayıs 2024 Emek ve Dayanışma Günü

19 Mayıs 2024 Atatürk'ü Anma, Gençlik ve Spor Bayramı

15 Haziran 2024 Kurban Bayramı Arifesi (Yarım Gün)

16-19 Haziran 2024 Kurban Bayramı

15 Temmuz 2024 15 Temmuz Demokrasi ve Milli Birlik Günü

30 Ağustos 2024 Zafer Bayramı

19. BİZE ULAŞIN

Dilek, öneri, şikayet ve sorularınız için fakültemiz web sayfasında bulunan 'BİZE ULAŞIN' sekmesini tıklayarak, açılan formda belirterek tarafımıza iletebilirsiniz.

19.1. Üniversitemizin Sosyal Medya Hesapları

19.1.1. Sosyal Medyada Bartın Üniversitesi

Üniversitemizle ilgili güncel duyurulardan haberdar olmak için sosyal medya hesaplarımızı takip edebilirsiniz.



[Bartın Üniversitesi](#)



[Bartın Üniversitesi](#)



[Bartın Üniversitesi](#)



[Bartın Üniversitesi](#)

Sağlık Bilimleri Fakültesi



@bartinsaglik



@bartinsaglik

Hemşirelik Bölümü



@bartinsbfhem



@bartinsbfhem

Sosyal Hizmet Bölümü



@sbfsoyalthizmet

Ebelik Bölümü



@bartinebelik



@BartınEbelik



**SAĞLIK BİLİMLERİ FAKÜLTESİ
AİLESİNE HOŞGELDİNİZ**







"BİRLİKTE BAŞARIYORUZ"