

# BARTIN ÜNİVERSİTESİ



**SAĞLIK KÜLTÜR**

**VE**

**SPOR DAİRE BAŞKANLIĞI**

**FAALİYET RAPORU**

**(2013)**

**2008**

## **SUNUS**

**Dairemiz; Üniversitelerde hizmet verdiği kesimin bütünü için bir sağlık kuruluşu, öğrencilerin sosyal, kültürel danışma ve rehberlik ile spor ihtiyaçlarını karşılayan bir hizmet birimi ve aynı zamanda eğitim-öğretimin desteklenmesi amacıyla bu alanda uygulama ve araştırmaların yapıldığı bir uygulama dairesidir.**

**Kamu Mali Yönetim Kontrol Kanununa dayanılarak hazırlanan bu rapor; Üniversitemiz öğrenci ve personeline yönelik hizmetlerin, daha verimli hale dönüştürülebilmesi için, gelecek yıllarda ulaşmak istenen hedeflerin ve yapılması düşünülen faaliyetlerin bir plan ve program çerçevesinde gerçekleştirilebilmesine yönelik çalışmaları kapsar.**

**Halil İbrahim YILDIZ**

**Sağlık Kültür ve Spor Dairesi Başkanı**

## TEŞKİLAT ŞEMASI

Tablo 1. Sağlık Kültür ve Spor Dairesi Başkanlığı Teşkilat Şeması

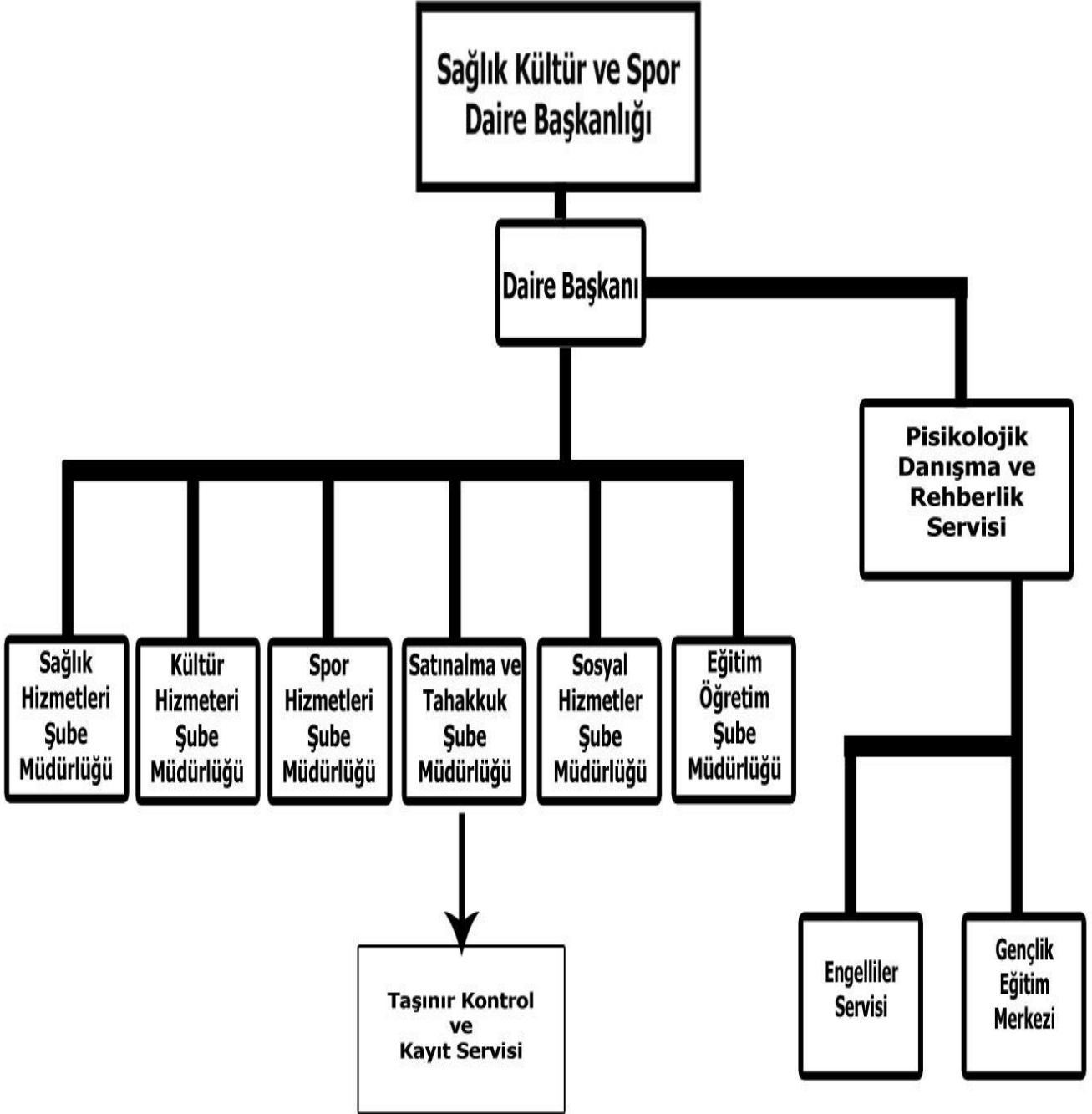

# **GENEL BİLGİLER**

## **A. MİSYON VE VİZYON**

### **-MİSYON**

Öğrencilerimizin ve personelimizin beden ve ruh sağlıklarını korumak, topluma yararlı bireyler haline getirmek amacıyla; çağdaş yöntemlerle yeterli ve kaliteli düzeyde beslenme, barınma, sağlık, kültür, spor, psikolojik danışma ve rehberlik hizmetlerini çağın gereklerine uygun olarak modern mekanlarda sunmak, sosyal ihtiyaçlarını karşılamaktır.

### **-VİZYON**

Sürekli gelişmeyi ve daha iyi hizmeti esas alan, tüm yerleşkelerinde, beslenme, barınma, sağlık, kültür ve spor hizmetlerinin sunulduğu, sosyal, yaşamsal aktivitelerin hayata geçirildiği, tercih edilen, taleplere cevap verebilen, kaynaklarını verimli kullanan, bilgi ve teknoloji ile donatılmış kalite odaklı öncü bir Daire Başkanlığı olmaktır.

## **B. GÖREV, YETKİ VE SORUMLULUKLAR**

- ✓ Sağlık hizmetlerini Genel Sağlık Sigortası mevzuatına uygun yürütür, Aile Sağlığı Hekimliği ile de koordinasyonlu olarak mediko faaliyetlerini yürütülmesini sağlar.
- ✓ Üniversitemiz personeli ile bakmakla yükümlü oldukları yakınları ve yasalarla belirlenmiş koşulları taşıyan öğrencilerin sağlık sorunlarının çözülmesi için gerekli tedbirleri alır.
- ✓ Personel ve öğrencilerin ilgi alanlarına göre kültür ve spor alanlarında çalışmalar ve gösteriler düzenler.
- ✓ Öğrencilere burs ve kredi, beslenme, çalışma, dinlenme, boş zamanlarını değerlendirme ve iş bulma alanlarında yardımcı olacak hizmetlerde bulunur.
- ✓ Psikolojik danışmanlık ve rehberlik hizmetleri yapar, öğrencilerin kişisel ve ailevi sorunlarını çözümlenmeye çalışır.
- ✓ Hizmet alanına giren konularda araştırma ve uygulamalar yapar, yaptırır ve gerekli gördüklerini yayınlar.
- ✓ Hizmet veren meslek elemanlarının yetişme ve gelişmelerini sağlamak için hizmet içi eğitim programları düzenler.
- ✓ Personel ve öğrencilere yönelik geziler düzenlemek ve sosyal ihtiyaçlarının karşılar.
- ✓ Görev alanı içerisine giren konularla ilgili üniversitemiz öğrencileri ile ilgili satın alma iş ve işlemlerini yürütmek.
- ✓ Üniversitemizde engellilere yönelik fiziki düzenlemelerin (rampalar, engelli tuvaletleri, asansörler, engelli otoparkları gibi) yapılması için ilgili birimlerle koordinasyonu sağlamak
- ✓ Bütün bu hizmetlerin görülmesi için gerekli olan öğrenci kantin ve kafeteryaları, okuma salonları ile toplantı, sinema ve tiyatro salonları, spor salon ve sahaları, kamp yerleri sağlar, bu ve benzeri diğer tesisleri kurar, kiralar, işletir veya işlettirir. Bu amaca yönelik olarak üniversitenin diğer birimleri ve üniversite dışındaki kuruluşlarla işbirliği içinde çalışır, döner sermaye işletmeleri kurar.

## **C. İDAREYE İLİŞKİN BİLGİLER**

### **1-FİZİKSEL YAPI**

Başkanlığımız, ilgili kanun ve yönetmeliklerle verilen görev, yetki ve sorumlulukları kapsamında hizmet vermektedir. Bu amaçla, üniversitemiz kampüsünün çeşitli yerlerinde fiziki alan ve mekânları mevcuttur. Söz konusu mekânlar; öğrenci kulüplerine ait çalışma ofisleri, sosyal alanlar, spor alanları, yemekhaneler, konferans salonu ve tüm bu birimlerde yürütülen hizmetlerin sevk ve idaresinin yapıldığı idari bürolardan oluşmaktadır. Söz konusu alanların sayı ve kapasiteleri aşağıdaki tablolarda gösterilmiştir.

**Tablo 2. Toplantı, Konferans Salonları, Çalışma Alanları ve Kapasiteleri**

<b>SALON ADI</b>	<b>ALAN (m<sup>2</sup>)</b>	<b>KAPASİTE</b>
Toplantı Salonu	19,25	Öğrenci Konsey Odası
Toplantı Salonu	19,25	Öğrenci Kulüpler Ortak Alanı
Çalışma Odası	30,25	Müzik Topluluğu Odası
Çalışma Odası	19,25	Spor Kulübü Odası
Çalışma Odası	19,25	Bilim ve Teknoloji Kulübü Odası
Kulis	10,75	Misafirler İçin
Kulis	13,90	Misafirler İçin
Kulis	14,21	Misafirler İçin
Konferans Salonu	230	230 kişi

**Tablo 3. Spor Alanları ve Kapasiteleri**

<b>ALAN</b>	<b>SAYI</b>	<b>ALAN (m<sup>2</sup>)</b>	<b>KAPASİTE</b>
Kapalı Spor Tesisi	1	1.156	875
Açık Spor Tesisi	1	580	350

**Grafik 1. Açık ve Kapalı Spor Alanları Yüzde Oranı**

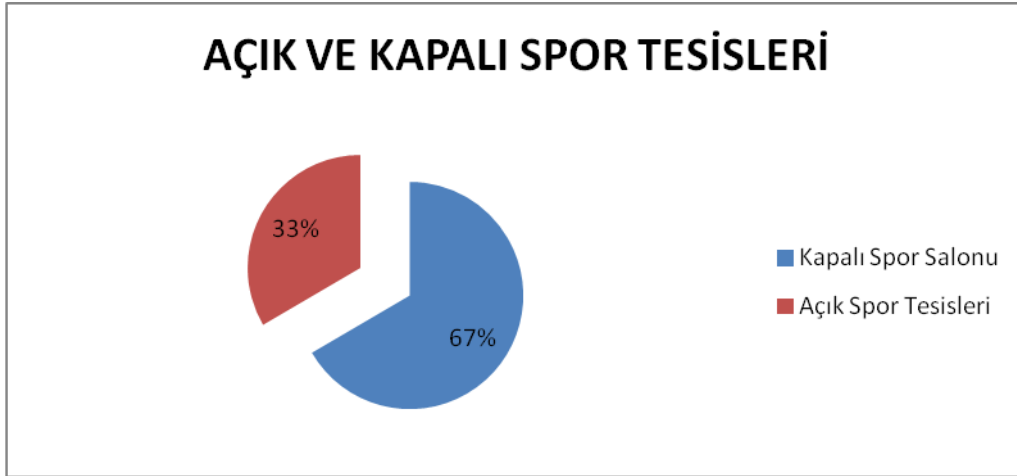

**Tablo 4.İdari Personel Hizmet Alanları ve Kapasiteleri**

ALAN	SAYI	ALAN (m <sup>2</sup> )	KİŞİ SAYISI
İdari Personel Hizmet Alanı	6	121.8	11
MEDİKO Personel Hizmet Alanı	7	98.3	5
Depo	1	6	-
Depo (Temizlik Malz.)	1	1.3	-
Depo (Tıbbi Malz.)	1	5.8	-
Fotokopi Odası	1	18.90	-

**Tablo 5.Yemekhane ve Mutfak Alanları ve Kapasiteleri**

ALAN	SAYI	ALAN (m <sup>2</sup> )	KAPASİTE
Öğrenci Yemekhanesi	1	380.25	396
İdari Personel Yemekhanesi	1	114.50	90
Lokal(Akademik Personel Yemekhanesi)	1	161.50	100
Mutfak	2	294.8	-

**Grafik 2. Yemekhane Alanları Yüzde Oranları**



**Tablo 6.Yemekhanelerin Kapasite Durumu**

**2012-2013 YILI YEMEKHANE YEMEK YİYEN PERSONEL VE ÖĞRENCİ SAYILARI**

	Personel 2012	Personel 2013	Öğrenci 2012	Öğrenci 2013	2012 Yılı Yemek Adedi	Toplam 2013
<b>Ocak</b>	<b>8.760</b>	<b>3.153</b>	<b>15.021</b>	10.373	<b>23.781</b>	<b>13.526</b>
<b>Şubat</b>	<b>4.214</b>	<b>3.831</b>	<b>6.884</b>	5.159	<b>11.098</b>	<b>8.990</b>
<b>Mart</b>	<b>3.855</b>	<b>4.162</b>	<b>17.191</b>	21.327	<b>21.046</b>	<b>25.489</b>
<b>Nisan</b>	<b>3.863</b>	<b>3.787</b>	<b>11.594</b>	15.490	<b>15.457</b>	<b>19.277</b>
<b>Mayıs</b>	<b>4.240</b>	<b>3.758</b>	<b>14.665</b>	18.647	<b>18.905</b>	<b>22.405</b>
<b>Haziran</b>	<b>2.511</b>	<b>3.178</b>	<b>4.785</b>	7.132	<b>7.296</b>	<b>10.310</b>
<b>Temmuz</b>	<b>1.811</b>	<b>1.088</b>	<b>243</b>	116	<b>2054</b>	<b>1.204</b>
<b>Ağustos</b>	<b>962</b>	<b>1.704</b>	<b>120</b>	169	<b>1.082</b>	<b>1.873</b>
<b>Eylül</b>	<b>4.331</b>	<b>4.597</b>	<b>6779</b>	12.080	<b>11.110</b>	<b>16.677</b>
<b>Ekim</b>	<b>3.582</b>	<b>2.695</b>	<b>17.117</b>	23.906	<b>20.699</b>	<b>26.601</b>
<b>Kasım</b>	<b>4.538</b>	<b>4.087</b>	<b>18.877</b>	30.555	<b>23.415</b>	<b>34.642</b>
<b>Aralık</b>	<b>3.136</b>	<b>4.000</b>	<b>15.334</b>	32.000	<b>18.470</b>	<b>36.000</b>
<b>Toplam</b>	<b>45.803</b>	<b>40.040</b>	<b>128.610</b>	176.954	<b>174.413</b>	<b>216.994</b>

2008

**2013 Yılı İçin Hedeflenen Yemek Sayısı 150.000 adet (2013-2017 Stratejik Plan)**

**2013 Yılında Gerçekleşen Yemek Sayısı 216.994 adet**

**Grafik-3 2013 Yılı Yemekhanelerde Yemek Yiyen Öğrenci ve Personel Sayılarının  
Grafiksel Dağılımı**

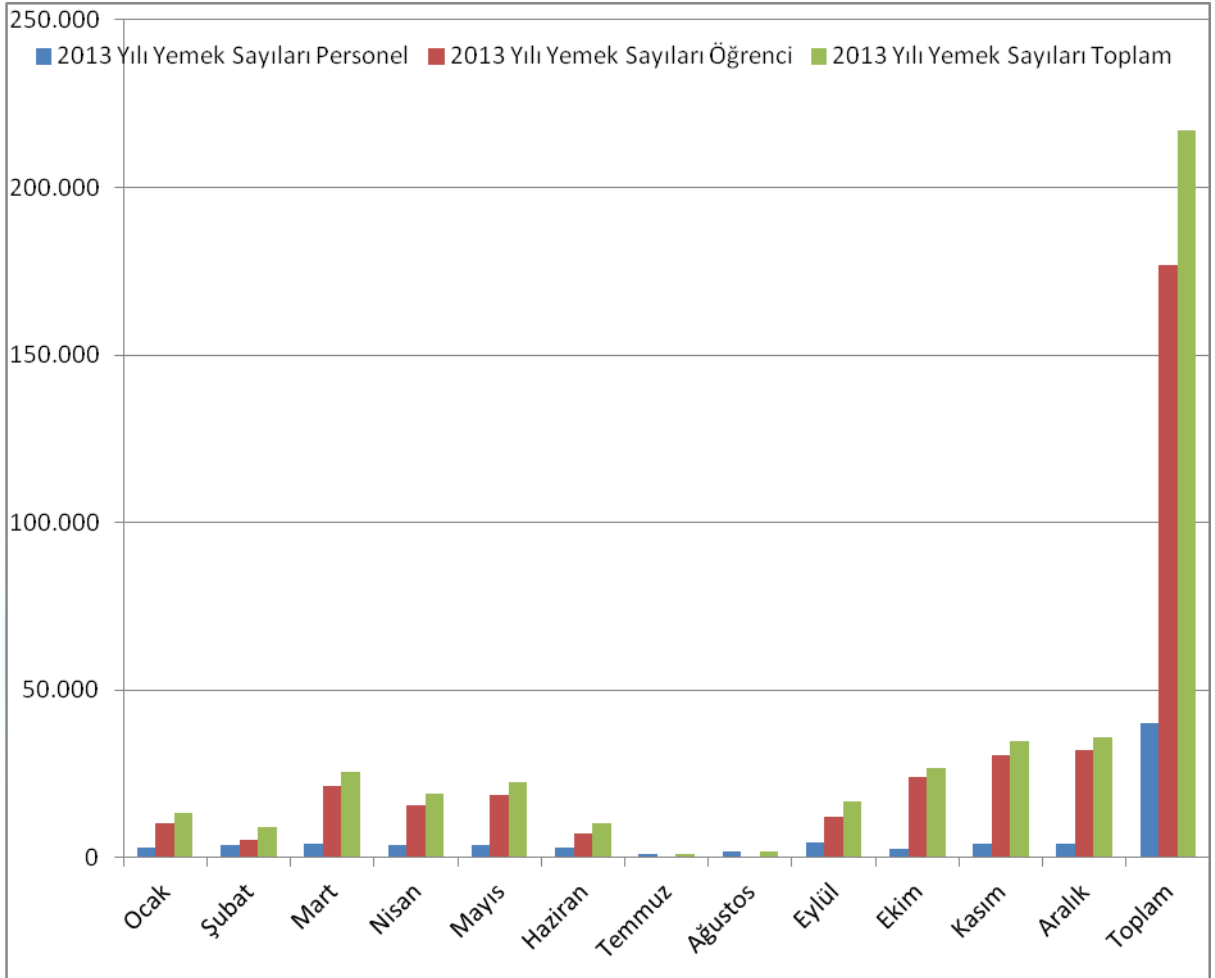

2008



**Tablo 7- Kantin/Fotokopi Çekim Odası m<sup>2</sup> ve Kapasiteleri**

<b>ALAN</b>	<b>SAYI</b>	<b>ALAN (m<sup>2</sup>)</b>	<b>Kapasite</b>
<b>Kantin (Mühendislik Fakültesi Binası)</b>	1	208.10	100
<b>Kantin (BESYO Binası)</b>	1	171.40	75
<b>Kantin (Orman Fakültesi Binası)</b>	1	263.00	150
<b>Fotokopi Çekim Odası</b>	1	18.90	-

Kantinlerimizin ihaleleri yapılmış olup, öğrencilerin ders saatleri boyunca hizmet vermektedir. Kantinlerimizin bulunduğu okullarda oluşturulmuş Kantin ve Kafeterya Denetleme Komisyonları tarafından kantinlerin satmakta olduğu emtiaların fiyatlarından, ürünlerin gıda yönetmeliklerine uygunluğuna kadar, çalışan personelin sağlık denetimi ve mekânların sağlık uygunluğuna kadar periyodik olarak denetimleri yapılmaktadır

**Tablo 8. Kantin**

<b>ALAN</b>	<b>SAYI</b>	<b>ALAN (m<sup>2</sup>)</b>	<b>Muhammen Bedel</b>	<b>İlk Yıl Kira Bedeli</b>	<b>Sözleşme Tarihi ve Kiracı Adı Soyadı</b>
<b>Kantin (Mühendislik Fakültesi Binası)</b>	1	208.10	35.262,00	49.000,00	04/03/2013 Ahmet Murat GÜLAY
<b>Kantin (BESYO Binası)</b>	1	171.40	32.590,00	32.620,00	05/03/2013 Ayhan TEPE
<b>Kantin (Orman Fakültesi Binası)</b>	1	263.00	19.200,00	33.500,00	30/10/2013 Mustafa Bayram BAYKAL

## İNSAN KAYNAKLARI

Tablo 9. Personel Durumu (Çalıştıkları Pozisyonlara Göre)

S.NO	POZİSYONU	SAYI
1	Daire Başkanı	1
2	Şube Müdürü	1
3	Şef	1
4	Bilgisayar İşletmeni	5
5	Memur	1
6	Tabip	1
7	Diş Tabibi	1
8	Psikolog	1
9	Diyetisyen	1
10	Hemşire	2
11	Hizmetli (Kadrosu İdari Mali İşler Dairesi Başkanlığında)	1
<b>TOPLAM</b>		<b>16</b>

Grafik 4. Personel Durumu Grafiği

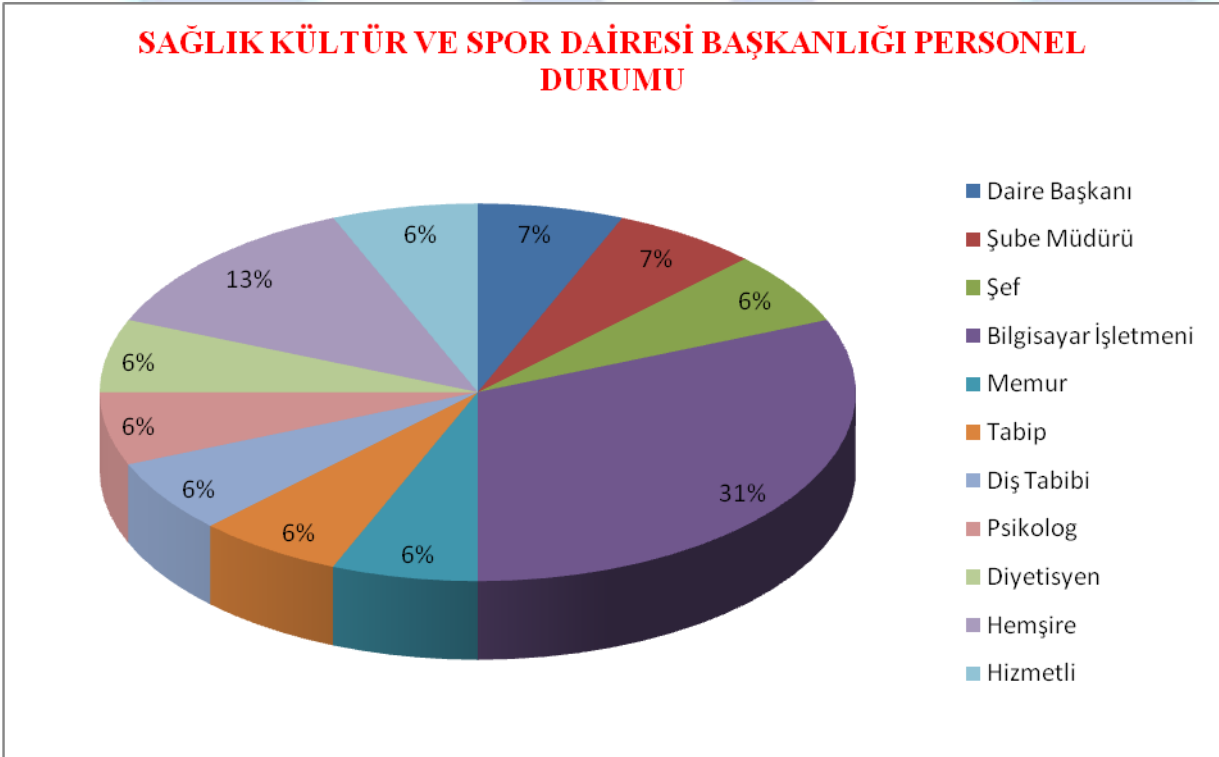

**Grafik 5. Çalışan Personelin Eğitim Durumu Grafiği**

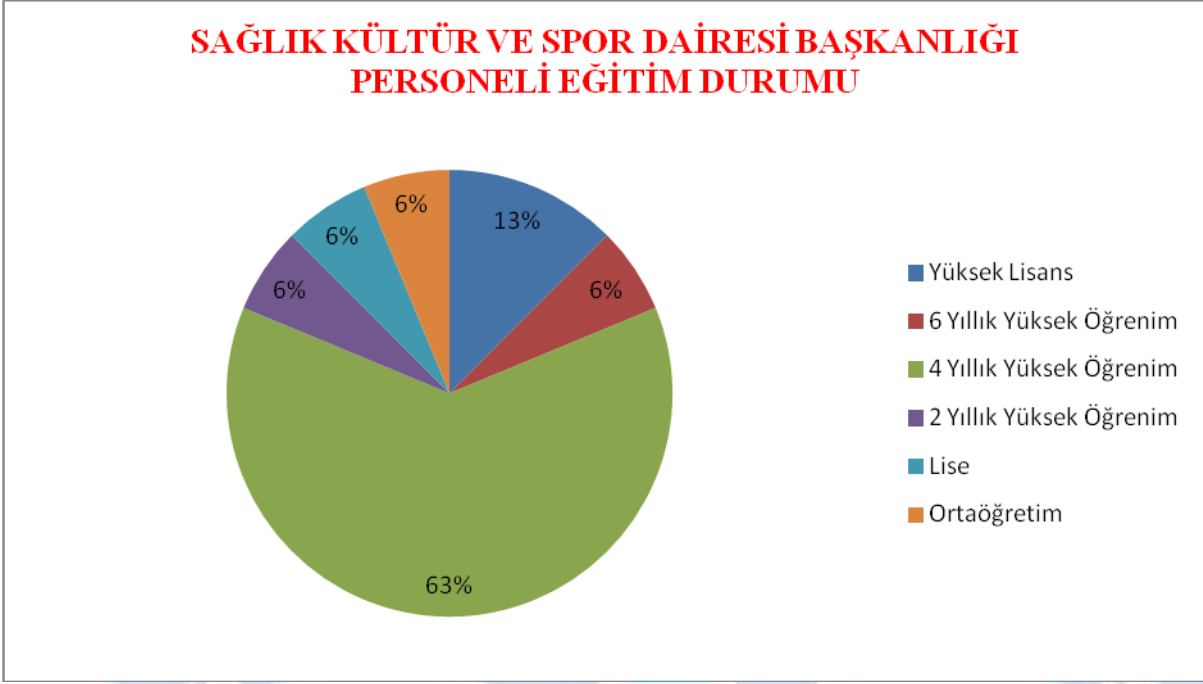

**Tablo 10. Çalışan Personelin Eğitim Durumu Yüzde Oranları**

Eğitim Durumu/Mezuniyet	Personel Sayısı
Yüksek Lisans	2 Personel (% 13)
6 Yıllık Yüksek Öğrenim	1 Personel (% 6)
4 Yıllık Yüksek Öğrenim	6 Personel (% 63)
2 Yıllık Yüksek Öğrenim	4 Personel (% 6)
Lise	1 Personel (% 6)
Ortaöğretim	1 Personel (% 6)
<b>GENEL TOPLAM</b>	<b>16 Personel</b>

**Grafik 6. Çalışan Personelin Hizmet Sürelerine İlişkin Grafik**

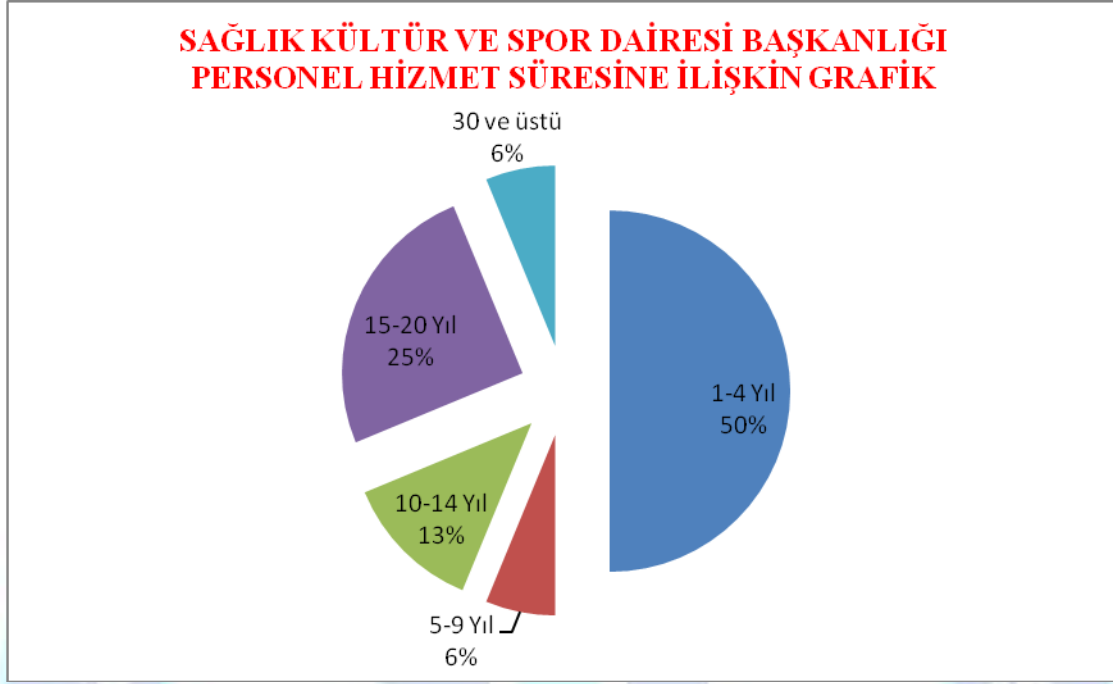

**Tablo 11. Çalışan Personelin Hizmet Sürelerine Tablo**

	1-4 Yıl	5-9 Yıl	10-14 Yıl	15-20 Yıl	30 ve üstü
<b>Kişi Sayısı</b>	8	1	2	4	1
<b>Yüzde</b>	%50	%6	%13	%25	%6

**Tablo 12. Çalışan Personelin Cinsiyet Oranları Tablosu**

KADIN / ERKEK	Çalışan Personel Sayısı
KADIN	9 Personel (% 60)
ERKEK	7 Personel (% 40)
<b>Genel Toplam</b>	<b>16 Personel</b>

## BÜTÇE ve HARCAMALAR

Tablo 13-Sağlık Kültür ve Spor Dairesi Başkanlığı 2013 Yılında Yapılan Harcamalar

Hesap Ayrıntı Adı	Harcama Kalemi	
Kısmi Zamanlı Öğrenci Çalıştırma Öğrenci Sayısı: 209	09.6.00.07-2-01.4	184.525,92
Telefon Abonelik ve Kullanım Ücretleri	09.6.00.00-2-03.5	17.151,34
Telefon Abonelik ve Kullanım Ücretleri	09.6.00.00-2-03.5	603,50
İş-Kur (İşçi Alımı)	09.6.00.00-2-03.5	1.000,73
Sigorta Giderleri	09.6.00.00-2-03.5	126,00
Kurs Katılma Ücreti (Personel)	09.6.00.00-2-03.5	814,79
Kurs Katılma Ücreti (Öğrenci Kongresi)	09.6.00.00-2-03.5	300,00
Ambulans Hizmeti Alımı (BESYO Yetenek Sınavı)	09.6.00.00-2-03.5	6.844,00
Fuar Katılım Bedeli (İstanbul Educaturk Fuarı)	09.6.00.00-2-03.5	2.950,00
İlan Bedeli (Yemek Hizmeti)	09.6.00.00-2-03.5	4.512,32
Sosyal Güvenlik Prim Ödemeleri Öğrenci Sayısı :3820	09.6.00.00-2-02.4	25.956,90
Örgün ve Yay. Öğretimden Elde Edilen Gelir Öğrenci Sayısı:82	09.6.00.07-2-03.1	20.378,87
Yurtiçi Görev Yollukları (Öğrenci Kulüpleri)	09.6.00.00-2-03.3	2.145,50
Yurtiçi Görev Yollukları (Öğrenci Konseyi)	09.6.00.00-2-03.3	1.258,75
Yurtiçi Görev Yollukları (Şoför Harcırahları)	09.6.00.00-2-03.3	1.054,50
Yurtiçi Görev Yollukları (Personel)	09.6.00.00-2-03.3	819,25
Vizesiz Geçici İşçi Ücretleri (7 işçi)	09.6.00.07-2-01.4	27.129,96
Hizmet Alımları (8.Yerel Tatlar Festivali Bartın Günleri)	09.6.00.06-2-03.05	5.370,00
Hizmet Alımları (Mezuniyet Günü)	09.6.00.06-2-03.05	3.404,00
Hizmet Alımları (Spor Kulübü)	09.6.00.06-2-03.05	48.975,70
Hizmet Alımları (Spor Kulübü- Ulaşım)	09.6.00.06-2-03.05	9.156,92
Hizmet Alımları (Girişimcilik Kulübü Ulaşım )	09.6.00.06-2-03.05	2.655,00
Hizmet Alımları Ulaşım (Teknik Gezi )	09.6.00.06-2-03.05	8.378,00

<b>Hizmet Alımları Ulaşım (Paris )</b>	<b>09.6.00.06-2-03.05</b>	<b>14.600,00</b>
<b>Hizmet Alımları Konaklama (Paris)</b>	<b>09.6.00.06-2-03.05</b>	<b>14.650,00</b>
<b>Hizmet Alımları Yemek Bedeli (Paris )</b>	<b>09.6.00.06-2-03.05</b>	<b>12.450,00</b>
<b>Hizmet Alımları Konaklama (Budapeşte-Saraybosna)</b>	<b>09.6.00.06-2-03.05</b>	<b>14.000,00</b>
<b>Hizmet Alımları (İş Kurumu ve Noter Masrafları)</b>	<b>09.6.00.06-2-03.05</b>	<b>914,60</b>
<b>Hizmet Alımları Türk Halk Müziği (Konaklama)</b>	<b>09.6.00.06-2-03.05</b>	<b>1.560,60</b>
<b>Yiyecek Alımları</b>	<b>09.6.00.03-2-03.2</b>	<b>1.210,762,67</b>
<b>Baskı ve Cilt Giderleri (Diploma Eki, Ön Lisans, Lisan, Doktora Diploması, Öğrenci Diploma Kabı, Öğrenci Kimlik Kartı,</b>	<b>09.6.00.00-2-03.2</b>	<b>39.825,00</b>
<b>Baskı ve Cilt Giderleri (Üniversite Tanıtım Dergisi)</b>	<b>09.6.00.00-2-03.2</b>	<b>7.611,00</b>
<b>Baskı ve Cilt Giderleri (Yemek Fişi ve Bloknot Basımı)</b>	<b>09.6.00.00-2-03.2</b>	<b>3.388,96</b>
<b>Baskı ve Cilt Giderleri Zarf, Renkli Baskı, Broşür, Afiş ve Davetiye Basımı)</b>	<b>09.6.00.07-2-03.2</b>	<b>10.020,98</b>
<b>Baskı ve Cilt Giderleri (Bülten Basımı)</b>	<b>09.6.00.07-2-03.2</b>	<b>13.275,00</b>
<b>Kırtasiye Alımı</b>	<b>09.6.00.07-2-03.2</b>	<b>13.435,70</b>
<b>Temizlik Malzemesi Alımı</b>	<b>09.6.00.07-2-03.2</b>	<b>3.084,25</b>
<b>Diğer Özel Malzeme Alımları (Flama ve Madalya Alımı)</b>	<b>09.6.00.06-2-03.2</b>	<b>15.147,30</b>
<b>Spor Malzemesi Alımları</b>	<b>09.6.00.06-2-03.2</b>	<b>23.094,68</b>
<b>Baskı ve Cilt Giderleri</b>	<b>09.6.00.06-2-03.2</b>	<b>4.956,00</b>
<b>Tıbbi Malzeme ve İlaç Alımları</b>	<b>09.6.00.05-2-03.2</b>	<b>3.147,38</b>
<b>Makine Teçhizat ve Onarım Giderleri</b>	<b>09.6.00.07-2-03.7</b>	<b>565,00</b>
<b>Diğer Dayanıklı Mal ve Malzeme Alımları (Yemekhaneye Masa ve Sandalye Alımı)</b>	<b>09.6.00.07-2-03.7</b>	<b>16.484,00</b>
<b>Büro Makineleri Grubu</b>	<b>09.6.00.07-2-03.7</b>	<b>3.722,90</b>

## SUNULAN HİZMETLER

### A. Öğrencilere Sağlanan Kolaylıklar

#### 1. Engelli Öğrencilerin Sayısı, Kategorisi ve Bu Öğrencilere Sağlanan Kolaylıklar

Üniversitemizde işitme kaybı yaşayan, yürüme engelli ve görme engelli kategorisinde olmak üzere 9 engelli öğrencimiz ile ortopedik engelli 2 idari personelimiz bulunmaktadır.

Engelliler için mevcut kampüsümüzde rampalar yapıldı ayrıca İİBF ve Mühendislik Fakülteleri Binasına engelli asansörü bulunmaktadır.

#### 2. Barınma, Sağlık, Yemek, Ulaşım Hizmetleri

Üniversitemizin barınma hizmeti sunan tesisi yoktur.

Üniversitemiz Mediko-sosyal merkezinde 1 Doktor, 1 Diş hekimi, 1 Diyetisyen, 1 Psikolog ve 2 Hemşire ile öğrenci, personel ve personelin bakmakla yükümlü bulunduğu yakınlarına sağlık hizmeti verilmektedir. Üniversitemiz Psikoloğu Nihal AKSEN Aralık 2012 tarihinde naklen Gaziantep Üniversitesine atanmış olup yerine atanan Psikolog Şenay ÇAKIR 05.08.2013 tarihinde göreve başlamıştır.

Üniversitemizde tüm öğrencilerimiz ve personelimiz için 1 öğünde 4 çeşit yemekten oluşan (tabldot usulü) öğle yemekleri idaremizce sübvansede edilerek sunulmaktadır. Yemekler Diyetisyen ve Gıda Mühendisi kontrolü ve gözetiminde Üniversitemiz Merkez Mutfağında pişirilerek servisi sunulmaktadır. Ayrıca merkez kampüsümüzde ikinci öğretim öğrencileri için akşam yemekleri de ihale kapsamına alınarak sunum yapılması sağlanmıştır. Mevcut kampüs ile Bartın Meslek Yüksekokulu, Ulus ve Kurucuşile İlçelerindeki öğrencilere (2000 kişiye günlük) bir öğünde 4 çeşit yemek olmak üzere 1,5 TL karşılığında yemek hizmeti sunulmaktadır Üniversitemiz Kampüsünde akademik personel yemekhanesi, idari personel yemekhanesi ve öğrenci yemekhanesi olmak üzere 3 adet yemek salonu mevcuttur. Kampüs dışında ise Meslek Yüksekokulu ve bağlı programlarında da öğrencilerimize yemek servisi yapılmaktadır.

Yemekhane dışında Üniversitemiz kampüsünde 3, Meslek Yüksekokulu binasında ise 1 adet kantin bulunmaktadır. Öğrencilerimiz günün 11 saati kantinlerden faydalanarak beslenme ihtiyaçlarını giderebilmektedir.

Öğrencilerin bilimsel, kültürel, teknik ve sportif faaliyetleri için ulaşım, konaklama, beslenme hizmetleri sağlanmakta veya yolluk ödemesi yapılmaktadır.

**Tablo 14.MEDİKO Sosyal Merkezi Yıllara Göre Başvuru Sayıları Tablosu**

Mediko Sosyal Merkezi	Hemşirelere Başvuran Hasta Sayısı			Doktora Başvuran Hasta Sayısı			Diş Hekimine Başvuran Hasta Sayısı			Diyetisyene Başvuran Kişi Sayısı		TOPLAM HASTA SAYISI
	2011	2012	2013	2011	2012	2013	2011	2012	2013	2012	2013	2011-2012-2013
	481	254	653	191	361	1289	283	361	825	1930	1341	7969

**Grafik 7. MEDİKO Sosyal Merkezi Başvuru Sayıları Yüzde Oranları Grafiği**

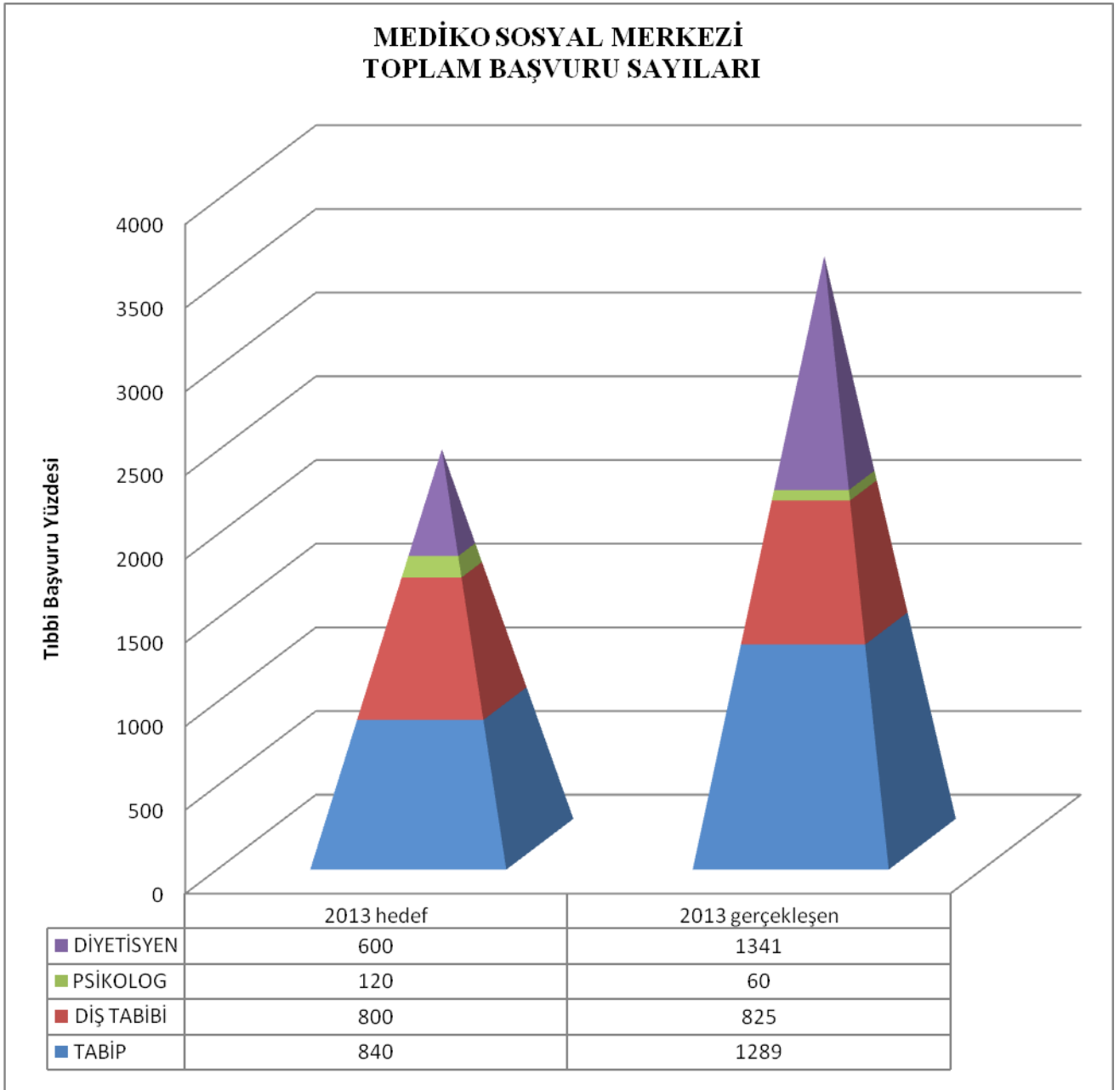



**Tablo 15.Diyetisyene Başvuran Hasta Sayıları Tablosu**

<b>DİYETİSYEN POLİKLİNİĞİ(2013 YILI)</b>	<b>HASTA SAYISI</b>
ÖĞRENCİ	894
AKADEMİK PERSONEL	214
İDARİ PERSONEL	134
PERSONEL YAKINI	99
TOPLAM	1341

**Tablo 16.Hekime Başvuran Hasta Sayıları Tablosu**

	<b>ÖĞRENCİ</b>	<b>AKADEMİK PERSONEL VE YAKINI</b>	<b>İDARİ PERSONEL VE YAKINI</b>
OCAK	122	27	31
ŞUBAT	56	23	45
MART	322	18	31
NİSAN	111	23	25
MAYIS	214	31	32
HAZİRAN	48	14	11
TEMMUZ	-	13	21
AĞUSTOS	-	7	33
EYLÜL	3	12	16
EKİM	-	-	-
KASIM	-	-	-
ARALIK	-	-	-
TOPLAM	876	168	245

**Tablo 17.Diş Hekimine Başvuran Hasta Sayıları Tablosu**

	<b>ÖĐRENCİ</b>	<b>AKADEMİK PERSONEL VE YAKINI</b>	<b>İDARİ PERSONEL VE YAKINI</b>
OCAK	42	8	12
ŞUBAT	26	16	9
MART	61	13	9
NİSAN	77	7	7
MAYIS	82	12	11
HAZİRAN	44	8	6
TEMMUZ	3	1	2
AĐUSTOS	-	4	4
EYLÜL	37	6	6
EKİM	68	6	8
KASIM	85	6	6
ARALIK	116	3	14
TOPLAM	641	90	94

**Tablo 18. Hemşirelere Başvuran Hasta Sayıları Tablosu**

	<b>ÖĞRENCİ</b>	<b>AKADEMİK PERSONEL VE YAKINI</b>	<b>İDARİ PERSONEL VE YAKINI</b>
OCAK	42	8	12
ŞUBAT	26	16	9
MART	61	13	9
NİSAN	77	7	7
MAYIS	82	12	11
HAZİRAN	44	8	6
TEMMUZ	3	1	2
AĞUSTOS	-	4	4
EYLÜL	37	6	6
EKİM	68	6	8
KASIM	85	6	6
ARALIK	116	3	14
TOPLAM	641	90	94

### **Psikolojik Danışmanlık Desteği**

Üniversitemiz Psikolojik Danışma ve Rehberlik Merkezi, öğrencilerin, personel ve personel yakınlarının eğitsel, sosyal ve kişisel problemleriyle baş etmelerine yardımcı olmayı amaçlayan ve kişisel gelişimlerini destekleyen bir birim olarak hizmet vermektedir.

**Tablo 19. Psikoloğa Başvuran Hasta Sayıları Tablosu**

Psikolog	25 Şubat 2010 Tarihinden İtibaren Öğrenci-Personel	2011 Öğrenci- Personel	2012 Öğrenci-Personel	2013 Öğrenci-Personel	Toplam
	40	55	121	60	276

### 3.Akademik ve Sosyal Danışmanlık Desteđi

Üniversitemiz Sağlık Kültür Ve Spor Dairesi sorumluluğunda ve Akademik danışman önderliğinde kurulan 21 adet öğrenci kulübü bulunmaktadır. Bu Kulüpler;

**Tablo 20. Spor Kulüpleri Tablosu**

Sıra No	Kulüp Adı	Görevlendirilen Akademik Danışman
1	Akademik Gelişim	Yrd. Doç. Dr. İsmail BAŞARAN
2	Bilim ve Teknoloji	Yrd. Doç. Dr. Serkan ATEŞ
3	Çevre	Öğr. Gör. Deniz ACARAY
4	Edebiyat	Arş. Gör. Fatih ÇORBACI
5	İktisadi Düşünce	Yrd. Doç. Dr. Mehmet İSLAMOĞLU
6	İnsan Kaynakları	Yrd. Doç. Dr. Ülkühan YAŞAR
7	Kültür	Yrd. Doç. Dr. Yafes YILDIZ
8	Ormancılık	Doç. Dr. Ayben KILIÇ
9	Politika	Arş. Gör. Yusuf AVCI
10	Sanat	Öğr. Gör. Reha SARIKAYA
11	Sosyoloji	Arş. Gör. Rıdvan ŞİMŞEK
12	Spor	Yrd. Doç. Dr. Taner BOZKUŞ
13	Turizm	Öğr. Gör. Hande UYAR
14	Yönetim Bilişim Sistemleri	Arş. Gör. Serkan PELTEK
15	İşletme	Arş. Gör. M. Said KÖSE
16	Ekonomik ve Sosyal Araştırmalar	Arş. Gör. Rıdvan ŞİMŞEK
17	Girişimcilik	Yrd. Doç. Dr. Şaban ESEN
18	Tarih	Arş. Gör. Arif DEMİRER

19	Elektronik Spor	Yrd. Doç. Dr. Volkan KIRMACI
20	Kritik ve Analitik Düşünme	Yrd. Doç. Dr. Yunus ABDURRAHMANOĞLU
21	Etik ve Estetik Değerler	Arş. Gör. Nihat DURMAZ

#### 4- Öğrenci Konseyi'nin Faaliyetleri ve Öğrencilerin Yönetime Katılımı

Üniversitemiz Öğrenci Konsey Başkanlığı öğrencilerin beklenti ve taleplerinin yönetime aktarılmasını sağlamaktadır. Ayrıca Üniversitemiz öğrencilerini ulusal ve uluslararası toplantılarda temsil etmektedir. Öğrenci Konseyi Başkanı, öğrenciler ile ilgili konuların görüşülmesi sırasında çağırıldıkları takdirde Senato ve Yönetim Kurulu toplantılarına katılmaktadır.

**Tablo 21. Öğrenci Kulüplerinin Adları, Sayısı ve Üye Sayısı Tablosu**

Sıra No	Kulüp Adı	Gerçekleştirdiği Faaliyetler	Üye Sayısı	Faaliyet Sayıları
1	Akademik Gelişim		20	-
2	Bilim ve Teknoloji	Seminerler	29	1
3	Çevre	Panel	190	1
4	Edebiyat	Konferanslar	21	2
5	İktisadi Düşünce	Seminerler	135	1
6	İnsan Kaynakları	Seminerler	204	1
7	Kültür	Sinema Günleri	54	11
8	Ormancılık	Ağaç Dikim Etkinlikleri	238	1
9	Politika	Konferanslar	139	1
10	Sanat	Konserler, Sergiler	24	3
11	Sosyoloji	Konferans, Panel ve Sempozyum	100	3
12	Spor	Tanıtım Toplantısı, Söyleşi Turnuvalar, Sportif Müsabakalar	53	1
13	Turizm	Bilgilendirme Toplantısı, Seminerler	58	1
14	Yönetim Bilişim Sistemleri	Seminerler	23	2
15	Tarih	Konferanslar	136	4
16	Ekonomi ve Sosyal araştırma	Konferanslar	41	2

17	İşletme		73	-
18	Girişimcilik	Girişimcilik Semineri	20	1
19	Elektronik Spor		20	-
20	Kritik ve Analitik Düşünce Kulübü	Konferans	40	1
21	Etik ve Estetik Değerler	-	20	-

## Spor, Kültür ve Sanat etkinlikleri

### a. Spor

Üniversitemizde 240 kişi kapasiteli bir kapalı spor salonu, 1 sentetik çim futbol sahası, 1 basketbol sahası bulunmaktadır.

Üniversitemiz öğrencilerinin ders dışında kalan zamanlarının değerlendirilmesi, spora ilgi duyması, spor yapmaya teşvik edilmesi, beden ve ruh sağlığının korunması amacıyla spor faaliyetlerini organize etmek, üniversitemiz akademik ve idari personelin spor hizmetleri ve tesislerden yararlanabilmelerini sağlamaktır

Üniversite Sporları Federasyonu'na çeşitli branşlarda düzenlenen turnuvalara katılım sağlanmaktadır. 2012-2013 Eğitim Öğretim Yılında Voleybol, Basketbol, Badminton, Hentbol, Futbol, Salon Futbolu, Güreş, Karate, Taekwondo olmak üzere 9 branşta turnuvalara katılım sağlanmış, birçoğunda derece alınarak dönlmüştür. Spor Kulübü bünyesinde alınan başarıların yanında Üniversitemiz öğrencilerinden bireysel olarak Milli olan, Türkiye ve Avrupa bazında dereceleri olan birçok öğrenci bulunmaktadır.

2012-2013 Eğitim Öğretim Yılı Üniversitemiz 5. Geleneksel Bahar Şenlikleri kapsamında 11 dalda (Basketbol, Futbol, Voleybol, Hentbol, Bocce, Dart, Bilek Güreşi, Masa Tenisi, Ayak Tenisi, Salon Futbolu, Badminton) akademik ve idari personel ile öğrencilerden oluşan 1480 kişilik yoğun katılımı turnuvalar düzenlenmiştir.(2013 Bahar Şenliklerinin eğlence kısmı Reyhanlı saldırısı nedeniyle iptal edilmiştir.)

### 2012-2013 öğretim yılında üniversite sporları federasyonu turnuvalarında alınan dereceler

**Tablo 22. Turnuva Dereceleri Tablosu**

Branş	Derece
Voleybol Kız	1.lık
Basketbol Erkek	3.lük
Güreş Erkek	2.lık
Karate Kız	2.lık
Karate Erkek	3.lük
Taekwondo Erkek	2. ve 3.lük
Badminton (Karma Takım)	1.lık
Hentbol Kız	3.lük

Üniversite Sporları Federasyonunca düzenlenen 2. Lig Bölge Futbol Müsabakalarına Üniversitemiz ev sahipliği yapmıştır.

## b . Kùltür

Üniversitemizde 230 kiři kapasiteli son teknoloji görüntüleme ve simultane ses sistemiyle donanımlı bir konferans salonu bulunmaktadır. Söz konusu Konferans salonunda haftanın 5 günü gerekirse hafta sonları da Konferans, Sempozyum, Panel ve Eğitim seminerleri düzenlenmektedir. Zaman zaman kişisel gelişim amaçlı sertifika programları ve kariyer eğitimleri de yine Konferans Salonumuzun etkinlikleri arasında yer almaktadır. Ayrıca bilimsel çalışmalar dışında, muhtelif zamanlarda Klasik Müzik, Türk Halk Müziği ve Türk Sanat Müziği konserleri, Tiyatro Gösterileri ve Sinema Gösterimlerine de ev sahipliği yapmaktadır.

**Tablo 23. Üniversitemizde Düzenlenen Konferans, Seminer vs. Tablosu**

KATILIMCI	KONFERANS	TARİH
Prof. Dr. Mustafa BALCI	Avrupa Birliği Destekleri	17.01.2013
Yrd. Doç. Dr. Ayhan ATEŞOĞLU Açılış Konuşmaları: Yrd. Doç. Dr. Umut Güneş SEFERCİK Arş. Gör. Mustafa ÖZENDİ, Arş. Gör. Çağlar BAYIK Yrd. Doç. Dr. Hüseyin TOPANU, Murat ORUÇ Yrd. Doç. Dr. Serkan KARAKIŞ	“Uzaktan Algılama; Dünü Bugünü ve Geleceği” bilimsel Etkinliği	28.02.2013
Türk Dil Kurumu Başkanı; Prof. Dr. Mustafa S.KAÇALIN	Bilim Dili Türkçe	04.03.2013
Bartın ADSM Başhekimi Dt. Halide KÜÇÜKKURT	“Sağlık Ağızda Başlar”	11.03.2013
Necmettin Erbakan Üniversitesi Eğitim Fakültesi Öğretim Üyesi Prof. Dr. Güngör KARAUĞUZ	“Eski Çağda Bartın ve Çevresi”	01.04.2013
Prof. Dr. Haluk SELVİ	“Ermeni Meselesi”	16.04.2013
Doğu Türkistan Sürgün Hükümeti Başbakan Yardımcısı Hızırberk GAYRETULLAH, Doğu Türkistan Milli Merkezi Başkanı İsmail CENGİZ, Kırım Emel Vakfı Başkanı Zafer KARATAY	“Bartın’dan Türk Dünyasına Bakış”	07.05.2013
Y.Mimar Çelik ERENGEZGİN	“Enerji ve Ekoloji”	10.05.2013
Yıldız Teknik Üniversitesi Eğitim Fakültesi Öğretim Üyesi; Prof. Dr. Mustafa ARSLAN	“Sigara ve Tütün Kimyası”	13.03.2013
Vergi Denetleme Kurulu Zonguldak Grup Başkanı; Emre DEMİR Vergi Müfettişi Burak KARALI Vergi Müfettiş Yardımcısı Banu TUFAN	“Geleceğin Türkiye’inde Vergi Müfettişi”	15.05.2013

Kültür Bakanlığı Emekli Müsteşar Yard. Dr. Nazif ÖZTÜRK	“Medeniyet Boyutuyla Vakıflar”	15.05.2013
Kastamonu Üniversitesi Fen Edebiyat Fakültesi Öğretim Üyesi ; Doç.Dr.Cevdet YAKUPOĞLU	“Bartın Vakıfları”	27.05.2013
TUİÇ Başkan Yard. ; İbrahim ALBAYRAK Karabük Üniversitesi Uluslararası Ortadoğu Barış Araştırmaları Merkezi Danışmanı; Yard. Doç. Dr. Devrim ÜMİT	“Arap Baharında Ortadoğu, Türkiye ve Amerika’nın Rolü”	30.05.2013
Karabük Üniversitesi Uluslararası Ortadoğu Barış Araştırmaları Merkezi Danışmanı; Yard. Doç. Dr. Devrim ÜMİT	“Arap Baharında Ortadoğu, Türkiye ve Amerika’nın Rolü”	03.06.2013
Öğretim Elemanı Dr. Gülden Akın	Grundtvig Öğrenme Ortaklığı Projesinin 6. Ve Son Etkinlikleri Kapsamında “Teaching and Intercultural Class”	24-25.06.2013
Hüseyin TÜYSÜZ KOSGEB Başkan Yardımcısı	KOSGEB’in Yeni Vizyonu Kapsamındaki Destek Modelleri (AR-GE ve İNOVASYON Desteklerine Verilen Önem ve TEKMER’lerin Rolü)	30.10.2013
Prof. Dr. Firdevs GÜNEŞ	Atatürk’ten Günümüze Eğitim Alanındaki Gelişmeler	10.11.2013
Altuğ Revnak ETİ Doğa Bilimleri Derneği Başkanı	Doğa ve Teknoloji	27.11.2013
Güngör YAVUZASLAN Bartın Gazeteciler Derneği Başkanı Erkan AŞÇIOĞLU Araştırmacı Yazar	Bartınlılar Bartın’ı Anlatıyor	05.12.2013

KATILIMCI	SEMİNER	TARİH
Ahmet Şerif İZGÖREN	Süpermen Türk Olsaydı	07.03.2013
Kariyer.net Elektronik Yayıncılık ve İletişim Hizmetleri A.Ş. Kariyer.net Müdürü Seyhan ÜNER	“Kariyer kampüste” programı kapsamında etkili özgeçmiş hazırlama ve mülakat teknikleri semineri	08.03.2013
Araştırmacı Gazeteci İsmail KAHRAMAN	Çanakkale Şehitlerini Anma Programında “Eğitimde Yeni Yaklaşımlar” konulu seminer	18.03.2013
Prof. Dr. Firdevs GÜNEŞ	“Eğiticilerin Eğitimi”	19-20.03.2013
Bartın Devlet Hastanesi Hizmet İçi Eğitim Biriminde Görevli Hemşire; Mualla ALAÇAM	Organ Bağışı ve Farkındalık	01.04.2013
Kişisel Gelişim Uzmanı; Özel Oytun TÜRKÖĞLU	Kişisel Marka Olmak ve Pazarlama Sanatı semineri	02.05.2013



Prof. Dr. Ramazan KAPLAN Bartın Üniversitesi Rektörü Zübeyir Yılmaz Milli Eğitim Bakanlığı Müsteşar Yardımcısı Prof. Dr. Firdevs GÜNEŞ Eğitim Fakültesi Dekanı	24 Kasım Öğretmenler Günü Kutlaması	26.11.2013
---	--	------------

KATILIMCI	SEMPOZYUM	TARİH
Prof. Dr. İsmail CERİTLİ Prof. Dr. Erdan EĞRİBEL Prof. Dr. Neşet TOKU Prof. Dr. Fuat AYDIN Prof. Dr. İsmet EMRE Doç. Dr. Ufuk ÖZCAN Doç. Dr. Hür Mahmut YÜCER Yrd. Doç. Dr. Alper KARSLI Yrd. Doç. Dr. Ali ÖZTÜRK Yrd. Doç. Dr. Abdulkadir OĞRAK H. Mustafa AÇIKÖZ Recep TEZGEL	“Yüzyılın Sorunları ve Sosyoloji II” Sempozyumu	08-09.05.2013

### c . Sanat

#### -Konserler

- ✓ 29.03.2013 Bartın Üniversitesi Müzik Topluluğu Türk Halk Müziği Korosu Konseri.
- ✓ 19.04.2013 Yozgat Belediyesi Nida TÜFEKÇİ Türk Halk Müziği Korosu Konseri.
- ✓ 06.05.2013 Uğur IŞILAK Konseri.

#### -Tiyatro

- ✓ 22.05.2013 Bartın Meslek Yüksekokulu Tiyatro Gurubunun “Ne Yapacan” tek perdelik oyunu.
- ✓ Sinema Filmi gösterimleri.

### 5.Kariyer Planlama Desteği

Öğrencilerin öğrenim gördükleri alanlar doğrultusunda “Kariyer Planlama Seminerleri” düzenlendi.

**Tablo 24. Üniversitemizde Düzenlenen Konferans, Seminer vs. Tablosu**

KATILIMCI	SEMİNER	TARİH
Kariyer.net Eğitim Müdürü Seyhan ÜNVER	“Kariyer kampüste” programı kapsamında etkili özgeçmiş hazırlama ve mülakat teknikleri semineri	08.03.2013
Bartın Çalışma ve İş Kurumu İl Müdürü Ramazan Erdim Yıldırım Yapı Emlak Sahibi Murat Yıldırım, MADEŞ AŞ'den İsmail Çakır, Avukat Göksel Candan, Pelenkoğlu Grubu Yönetim Kurulu Başkanı Uğur Pelenkoğlu,	Kariyer Günleri Etkinliği	16-17.05.2013

Akmazlar Grup'tan Refik Akmaz, Yrd. Doç. Dr. Fatih Apaydın, Ali Kandemir		
Sakarya Üniversitesi Fen-Edebiyat Fakültesi Sosyoloji Bölümü Öğretim Üyesi Prof. Dr. Sami Şene	Türkiye'de Yerli Sosyoloji	31.10.2013
Seminer Key of Change Yazılım Eğitim ve Danışmanlık'tan Murat Özaneler	YBS' de Kariyer	07.11.2013
Prof. Dr. Ramazan Kaplan Yrd. Doç. Dr. Ali Savaş Bülbül	Mevlana Değişim Programı	17.12.2013
Yrd. Doç. Dr. Erdoğan KÖYÇÜ	Motivasyon Semineri	18.12.2013
<b>KATILIMCI</b>	<b>PANEL</b>	<b>TARİH</b>
Prof. Dr. İsmail Ceritli Ziraat Bankası eski Genel Müdür Yardımcıları Dr. Adalet Hazar ile Dr. Şenol Barutçu Bilkent Holding İnsan Kaynakları Koordinatörü Cem Ağın	Kariyere Giden yol ve Bankacılık Sektöründe Kariyer Olanakları	06.05.2013
Bartın Üniversitesi Peyzaj Bölümü Öğrencileri (Zuhal KAYA, Dilek KUŞÇU, Azad AKDAĞ, Çiğdem DEMİRCİ, Sibel BACAĞSIZ, Yunus KARAOĞLU, Deniz KÖSE)	Geçmiş, Şimdi ve Gelecekte Amasra	25.12.2013
Prof. Dr. İsmet Emre Doç. Dr. Çetin Semerci Doç. Dr. Selma Baş Yrd. Doç. Dr. Ali Öztürk Prof. Dr. Yakup Çelik	Mehmet Akif ERSOY' un Şahsiyeti, Sanatı ve Düşüncesi	27.12.2013
<b>KATILIMCI</b>	<b>ETKİNLİK</b>	<b>TARİH</b>
Prof. Dr. Firdevs GÜNEŞ	Evlilik ve Aile Danışmanlığı Sertifika Programı	27.06.2013
Bartın Üniversitesi	Üniversitemiz 2013-2014 Akademik Yılı Açılış Töreni	30.09.2013
Prof. Dr. Firdevs GÜNEŞ	Atatürk'ü Anma Töreni	10.11.2013
Eğitim Fakültesi	Fakültemiz Kuruluş Yıldönümü	01.11.2013
Eğitim Fakültemiz ile Bartın Kamu Hastaneler Birliği Genel Sekreterliği Bartın Devlet Hastanesi işbirliğinde	Çocuğun Geleceği İçin Anne Eğitimi Programı	29.11.2013

KATILIMCI	ÇALIŞTAY	TARİH
Prof. Dr. Ramazan KAPLAN Prof. Dr. Selman KARAYILMAZLAR Yrd. Doç. Dr. Hüseyin Şensoy Doç. Dr. Ömer Kara Doç. Dr. Yusuf Serengil Doç. Dr. Ceyhun Göl Yrd. Doç. Dr. Ahmet Alper Babalık Yrd. Doç. Dr. Mehmet Özalp Yrd. Doç. Dr. Miraç Aydın Yrd. Doç. Dr. Selma Korkaç Prof. Dr. Ferhat Gökbulak Prof. Dr. Kamil Şengönül Prof. Dr. Lokman Altun Prof. Dr. Refik Karagül Prof. Dr. Temel Sarıyıldız Doç. Dr. Alaattin Yüksel Doç. Dr. Ceyhun Göl Doç. Dr. H. Barış Tecimen Doç. Dr. Orhan Sevgi Doç. Dr. Ömer Kara Doç. Dr. Yusuf Serengil Yrd. Doç. Dr. Ahmet Alper Babalık Yrd. Doç. Dr. Hüseyin Şensoy Yrd. Doç. Dr. İlyas Bolat Yrd. Doç. Dr. Mahmut Reis Yrd. Doç. Dr. Mehmet Özalp Yrd. Doç. Dr. Mehmet Özcan Yrd. Doç. Dr. Miraç Aydın Yrd. Doç. Dr. Selma Korkaç	5. Havza Yönetimi Çalıştayı	16-18.09.2013

## EĞİTİM- ÖĞRETİM VE BİLİMSEL ÇALIŞMALAR

### A. Eğitim ve Öğretim Faaliyetleri

#### 1. Öğrencilere Üniversitece sağlanan burs ve benzeri çeşitli mali destekler; barınma imkânları (sayısal olarak)

Üniversitemiz bünyesinde öğrencilere sağlanan burs bulunmamaktadır ancak, kamu ve özel sektöre ait burs veren kurum ve kuruluşlara öğrencilerimizi yönlendirerek yardımcı olunmaktadır; ayrıca 116 öğrenci Üniversitemizin çeşitli birimlerinde kısmi zamanlı olarak Başkanlığımızca çalıştırılmaktadır.

Öğrencilerimiz, Kredi ve Yurtlar Kurumuna bağlı ve özel yurtlarda barınmaktadır.

#### 2. Öğrencilere staj imkânı sunulup sunulmadığı (Üniversite içinde veya dışında)

Üniversitemiz öğrencilerine talepleri doğrultusunda staj imkânı yönlendirme yapılmak suretiyle sağlanmaktadır. Ayrıca zorunlu staj yapan öğrencilerin sosyal güvenlik primleri Üniversitemiz Sağlık Kültür ve Spor Dairesi Başkanlığınca karşılanmaktadır.

**Tablo 25. Üniversitemiz Bünyesinde Staj Yapan Öğrenci Sayıları**

Staj Yapan Öğrenci Sayıları	Fakülteler ve Müdürlükler	2011	2012	2013	TOPLAM
	Orman Fakültesi	570	488	329	1387
Meslek Yüksekokulu Müdürlüğü	480	585	750	1815	
Mühendislik Fakültesi Dekanlığı	-	911	527	1438	
İktisadi ve İdari Bilimler Fakültesi Dekanlığı	-	157	132	289	
Sağlık Hizmetleri Meslek Yüksekokulu Müdürlüğü	-	-	27	27	
<b>Toplam</b>					4956

## ÖĞRENCİ KULÜPLERİNİN YAPMIŞ OLDUĞU FAALİYETLER

**Tablo 26 Kulüp Faaliyetleri**

<b>KULÜP ADI</b>	<b>ETKİNLİK</b>		<b>TARİH</b>
Turizm Kulübü	Turizm Sektöründe İstihdam, Staj ve Personel Seçimi	Seminer	26.02.2013
İktisadi Düşünce Kulübü	“Kariyer kampüste” programı kapsamında etkili özgeçmiş hazırlama ve mülakat teknikleri semineri	Seminer	08.03.2013
Tarih Kulübü	Eski Çağda Bartın ve Çevresi	Konferans	01.04.2013
Tarih Kulübü	Ermeni Meselesi mi?	Konferans	16.04.2013
Ekonomi ve Sosyal Araştırmalar Kulübü	Kutlu Doğum Etkinliği Peygamberimiz Hz. Muhammed'e (SAV) Sevgi	Program	24.04.2013
Yönetim ve Bilişim Sistemleri Kulübü	Kişisel Marka Olma ve Pazarlama	Seminer	01.05.2013
Spor Kulübü	Tanju ÇOLAK- Spor Kariyeri	Söyleşi	07.05.2013
Sosyoloji Kulübü	Yüzyılın Sorunları ve Sosyoloji II	Sempozyum	08.05.2013
Sosyoloji Kulübü	Yüzyılın Sorunları ve Sosyoloji II	Sempozyum	09.05.2013
Tarih Kulübü	Medeniyet Boyutuyla Vakıflar	Konferans	15.05.2013
İnsan Kaynakları Kulübü	Beden Dili ve Edebiyatı	Seminer	23.05.2013
Tarih Kulübü	Bartın Vakıfları	Konferans	27.05.2013
Politika Kulübü	Arap Baharında Ortadoğu, Türkiye ve Amerika'nın Rolü	Konferans	30.05.2013
Sosyoloji Kulübü	Türkiye' de Yerli Sosyoloji	Konferans	21.10.2013
Yönetim ve Bilişim Sistemleri Kulübü	YBS'de Kariyer Semineri	Seminer	07.11.2013
Ekonomik ve Sosyal Araştırmalar Kulübü	Motivasyon Semineri	Seminer	18.12.2013

## **HEDEFLERİMİZ**

- Öğrenci kulüplerini aktif hale getirmek.
- Öğrenci kulüplerinin üniversitemiz adına düzenlenecek faaliyetlerde etkin olarak yer almasını sağlamak.
- Üniversitemiz bünyesinde spor etkinlikleri düzenlemek.
- Sportif faaliyetleri desteklemek.
- Üniversitemiz bünyesinde müzik grupları oluşturmak.
- Konserler düzenlemek.
- Üniversite öğrencileri için tiyatro gösterimi organize etmek.
- Sinema gösterimleri düzenlemek.
- Özürlü öğrencileri belirleyip öğrenimlerini kolaylaştırıcı çalışmalar yapmak.
- Konferanslar ve paneller düzenlemek.
- Geziler düzenlemek.
- Mediko-Sosyal ünitesini kurarak öğrenci, akademik ve idari personele daha iyi, daha kapsamlı sağlık hizmeti sunmak.
- Yeni kantin ve kafeteryalar düzenlemek.
- Kantin, yemekhane ve kafeteryalarda kalite ve hizmet standartlarını yükseltmek.

## **GZFT Analizi**

### **1.Güçlü Yönler:**

- ✓ Yeni bir üniversite olmak
- ✓ Öğrenci odaklı çalışılması
- ✓ Kısmi zamanlı öğrenci çalıştırma imkanının bulunması
- ✓ Uygun coğrafya şartlarında bulunmak
- ✓ Ulaşım imkanlarına sahip olmak
- ✓ Geçici işçi çalıştırma imkanı
- ✓ Genç - dinamik akademik ve idari personele sahip olmak
- ✓ Öğrenci toplulukları ile sivil toplum kuruluşları arasındaki işbirliğinin bulunması
- ✓ Hantal bir yapının olmaması

### **Zayıflıklar**

- ✓ Tesis yetersizliği
- ✓ Personel yetersizliği
- ✓ Mali kaynak yetersizliği
- ✓ Tecrübe yetersizliği
- ✓ Kurumsallaşma eksikliği
- ✓ Üniversite yurdunun olmaması
- ✓ Bursların merkezileşmesi nedeniyle sosyal konumu destek gerektiren öğrenciye yeterli maddi imkan sağlanamaması.
- ✓ Açık ve kapalı alan spor tesislerinin yetersizliği
- ✓ Sosyal tesis yetersizliği
- ✓ Konukevi veya konaklama tesisi bulunmaması

### **.Fırsatlar**

- ✓ Hızla büyüyen bir üniversite olmamız
- ✓ Kamuda değişim ihtiyacının zorunlu hale geliyor olması ve yeniden yapılanma çalışmalarına başlanmış olması
- ✓ Genç nüfus ve buna paralel olarak yükseköğretime olan talep
- ✓ Barınma, Beslenme, Sosyal ve spor Tesislerin artışına yönelik proje çalışmaları
- ✓ Personel sayısının artan bir grafik çizmesi
- ✓ Ankara – İstanbul ve çevre illere ulaşım kolaylığı
- ✓ Tarihi konumu ve doğal güzelliği ile bir cazibe merkezi oluşu

### **.Tehditler**

- ✓ Yeni bir üniversite olmamız dolayısı ile yetersiz tanıtım
- ✓ Yeni bir üniversite olmanın verdiği gereksiz tereddütler

