



T.C.
BARTIN ÜNİVERSİTESİ
SAĞLIK HİZMETLERİ MESLEK YÜKSEKOKULU



ÖĞRENCİ ORYANTASYON REHBERİ



SAĞLIK HİZMETLERİ MESLEK YÜKSEKOKULU ÖĞRENCİ ORYANTASYON REHBERİ

İÇİNDEKİLER

REKTÖRÜN MESAJI	5
MÜDÜRÜN MESAJI	7
ÜNİVERSİTEMİZ MİSYONU	9
ÜNİVERSİTEMİZ VİZYONU	9
ÜNİVERSİTEMİZ TEMEL DEĞERLERİ.....	9
YÜKSEKOKUL MİSYONUMUZ.....	9
YÜKSEKOKUL VİZYONUMUZ.....	9
ORGANİZASYON ŞEMASI	10
1. BARTIN HAKKINDA.....	11
1.1. Ulaşım.....	12
1.2. Bartın Gezilecek Yerler	13
2. Bartın Üniversitesi	16
2.1. Hakkında.....	16
2.2. Üniversite Yönetimi	17
2.3. Yerleşkeler	18
2.4. KÜTÜPHANE	20
2.5. Yemekhane.....	21
2.6. Sağlık ve Spor Hizmetleri	21
2.7. Öğrenci Kulüpleri.....	22
2.8. Ortak Zorunlu Dersler Uzaktan Eğitimde	26
2.9. RİMER(Rektörlük İletişim Merkezi).....	27
2.10. Yurtlar.....	28
2.11. Kültür Sanat ve Spor Etkinlikleri.....	29
2.12. Bilgi Teknolojileri Hizmetleri	31
2.13. Sıfır Atık Nedir?	32
3. YÜKSEKOKULUMUZ.....	34
3.1. Hakkında.....	34
3.2. Yönetim.....	35
3.3. İdari Personel	36
3.4. Komisyonlar	37
3.4.1. Burs Komisyonu.....	37
3.4.2. Bilgi İşlem-Web Komisyonu	38
3.4.3. Staj Komisyonu.....	38

3.4.5.	Rehberlik ve Psikolojik Danışmanlık Komisyonu	38
3.4.6.	Eğitim-İntibak Komisyonu	38
3.5.	Laboratuvarlarımız	39
3.6.	BÖLÜMLER ve PROGRAMLAR.....	40
3.6.1.	Çocuk ve Gençlik Hizmetleri Bölümü.....	40
	Çocuk Gelişimi Programı	40
3.5.2.	Sağlık ve Bakım Hizmetleri Bölümü	45
	Evde Hasta Bakımı Programı.....	46
	Yaşlı Bakımı Programı	50
3.5.3.	Tıbbi Hizmetler ve Teknikleri Bölümü	54
	İlk ve Acil Yardım Programı.....	54
	Optisyenlik Programı.....	59
	Tıbbi Dokümantasyon ve Sekreterlik Programı	64
	Tıbbi Tanıtım ve Pazarlama Programı	69
3.5.4.	Terapi ve Rehabilitasyon Bölümü	74
	Fizyoterapi Programı.....	74
	Engelli Bakımı ve Rehabilitasyon Programı	79
3.5.5.	Saç Bakımı ve Güzellik Hizmetleri Bölümü.....	80
	Saç Bakımı ve Güzellik Hizmetleri Programı	80
3.5.6.	Mesleki Uygulama Dersleri.....	81
3.5.7.	Yaz Dönemi Stajı	83
3.5.8.	Burs Olanakları ve Kısmi Zamanlı Öğrenci Olarak Çalışma.....	84
	Kısmi Zamanlı Öğrenci Olarak Çalışma	84
	Yemek Bursu	85
3.5.9.	Öğrenci Değişim Programları	85
	Farabi Değişim Programı	85
	Mevlana Değişim Programı.....	86
	Erasmus Değişim Programı	86
3.5.10.	BÜNSEM(Sürekli Eğitim Uygulama ve Araştırma Merkezi).....	87
3.5.11.	Eğitim-Öğretim Bilgileri.....	88
	Eğitim-Öğretim ve Sınav Yönetmeliği.....	88
	Yatay Geçiş-Dikey Geçiş	90
	Çift Anadal ve Yandal	91
3.5.11.	UBYS(Üniversite Bilgi Yönetim Sistemi)	92
3.5.12.	Akademik Takvim	93
3.5.13.	Ders Kayıtlanma İşlemleri.....	96
3.5.15.	Bize Ulaşın	96

3.5.14. Bizden Faaliyet, Etkinlik ve Haberler.....	97
Organ Bağışı Paneli.....	97
Yüksekokulumuzun Dikey Geçiş Sınavı (DGS) Başarıları	97
“Alkol ve Madde Bağımlılığı” Konferansı	98
18 Mart Şehitleri Anma Günü ve Çanakkale Zaferi Konseri.....	98
Yaşlılara Saygı Haftası	99
Dünya Sağlık Günü’nde Stant Açtılar.	99
Öğrencimiz ABD’nin Saygın Bursunu Kazandı.	100
“Optisyenlik ve Optisyenliğin Geleceği” Semineri	100
Yüksekokulumuz Öğrencileri “5. Tralli Travma Rallisi” Yarışmasından 2.’lik Madalyası ile Döndü.	101
İş Planı Yarışması Ödülleri Verildi.	102

REKTÖRÜN MESAJI



Doğanın bize verdiği güzelliklerin içerisinde yer alan Bartın Üniversitesi'nden hepinizi saygı ve sevgiyle selamlıyorum.

Üniversitemiz 2008 yılında kurulmuş genç ve dinamik bir üniversitedir. 9 Fakülte, 1 yüksekokul ve 3 meslek yüksekokuluna sahip olan Üniversitemizde Fen Bilimleri, Sosyal Bilimler ve Eğitim Bilimleri Enstitülerimizde yüksek lisans ve doktora eğitimi verilmektedir. Tüm programlarımızda Mayıs 2019 itibari ile yaklaşık 17.000'e yakın öğrenci öğrenim görmektedir. Üniversitemizde bulunan 596 öğretim elemanınının 35'i profesör, 45'i doçent, 187'si ise doktor öğretim üyesi düzeyindedir. Bu sayılar günden güne artarak değişmektedir.

Öğrencilerin varlık sebebi olarak görüldüğü Üniversitemizde gelişim stratejilerimiz öğrenci odaklı oluşturulmaktadır. Onların konforlu ve etkin bir üniversite hayatı yaşamaları, kendilerini bir aile olarak gördüğümüz Üniversitemizin bir ferdi olarak hissetmeleri temel gayemizdir. Bu

doğrultuda oluşturulan Rektörlük İletişim Merkezi (RİMER) ile öğrencilerimiz Rektörlüğümüzle kolay bir şekilde iletişim kurabilmekte onların talep ve görüşlerine ivedi bir şekilde karşılık verilmektedir.

Eğitimin işlerinin yanı sıra öğrencilerimizin sosyal gelişimine de önem veren Üniversitemizde her gün dolu dolu geçmektedir. Konferans salonumuz neredeyse hiç boş kalmamakta, her gün bir ya da iki bilimsel toplantıya ev sahipliği yapmaktadır. Bilim-kültür ve spor şenliklerimizde ise daha çok öğrencilerimiz yeteneklerini sergileyerek aktif rol almaktadırlar.

Avrupa, Asya ve Afrika ülkeleriyle Erasmus ve Mevlana kapsamında 114 ayrı akademik işbirliği anlaşması bulunan Üniversitemiz, öğrencilerine eğitimlerinin bir bölümünü yurt dışında görme fırsatını sunmaktadır. Anlaşma yapılan üniversite sayısı da her yıl artmaktadır. Değişim programlarını ikinci sınıftan itibaren katılım sağlanabilmektedir. Öğrencilerimiz Erasmus ve Mevlana kapsamında yurt dışındaki ülkelere yapmış oldukları hareketlilikler için gidilen ülkeye göre hibe almaktadırlar.

Bartın, şehrimizde yer alan Amasra, İnkumu, Güzelcehisar, Mugada, Çakraz gibi turizm noktalarıyla bir cazibe merkezi durumundadır. Şehrimiz, görenleri hayranlıkla geçmişe götüren tarihi dokusu, plajları, milli parklarıyla bir turizm kentidir. Ülkemizin iki büyük kenti olan Ankara ve İstanbul'a yakın sayılabilecek bir mesafededir. Kurucaşile plajları doğası ve bölgede çok eski bir gelenek olan ahşap tekne yapımcılığı ile tanınan bir ilçemizdir. Burada bölgenin niteliğine uygun meslek yüksekokulumuza bağlı gemi inşaatı, marina ve yat işletmeciliği, deniz ve liman işletmeciliği turizm ve seyahat hizmetleri programlarımız bulunmaktadır. Ulus ilçemiz Dünya Doğayı Koruma Vakfı (WWF) tarafından Avrupa'nın biyolojik çeşitlilik bakımından en değerli ve acil olarak korunması gereken 100 noktası arasında yer almaktadır. Bu ilçemizde de 1 meslek yüksekokulumuz bulunmaktadır.

Sosyal alanda öğrencilerimizin kendilerine ve ilgi duydukları alanları geliştirmelerine büyük önem veren Üniversitemiz, öğrenci kulüpleri ve topluluklarını desteklemekte, mevcut spor kompleksi ve alanlarını genişletilmesi çalışmalarına hızla devam etmektedir. Üniversite adaylarımıza şimdiden başarılar diler, Bartın Üniversitesi ailesine katılmanızdan mutluluk duyarız.

Prof. Dr. Orhan UZUN

Rektör

MÜDÜRÜN MESAJI

Sevgili Öğrenciler

Meslek Yüksekokulumuz bölümlerinin, sağlık hizmetini sunacak kaliteli insan gücünün yetiştirilmesine yönelik önemli katkı ve sorumlulukları bulunmaktadır. Bu sorumluluğun bilincinde sağlığı koruma, iyileştirme ve geliştirme amacı doğrultusunda, alanında gelişen bilgi ve teknolojileri takip ederek, topluma sağlık hizmeti verecek yeterli bilgi ve donanıma sahip meslek üyeleri yetiştirmeyi amaçlamaktadır. Okulumuz, Üniversitemizin önem verdiği **“Eğitim Merkezli Üniversite”** olma anlayışını etkili bir şekilde yönetebilen Meslek Yüksekokullarından biri olmayı amaçlamaktadır.

Sağlık bilimlerinde teorik derslerde edinilen bilgilerin, uygulama alanlarında beceriye dönüştürülmesi önemlidir. Öğrencilerimiz uygulamalı eğitimlerini beceri laboratuvarlarında güncel simülatör ve maketler üzerinde gerçekleştirdikten sonra, klinik eğitimlerini İl Sağlık Müdürlüğüne bağlı kurumlarda ve İl Milli Eğitim Müdürlüğüne bağlı okullarda gerçekleştirecektir. Meslek yüksekokulumuz her geçen gün gelişen ve büyüyen akademik kadrosuyla kişiler arası iletişim becerisine, mesleki etik değerlere, yeterli bilgi ve klinik beceriye sahip, eleştirel düşünebilen sağlık teknikerlerini yetiştirme misyonuyla ülkesine hizmet etmektedir.

Öğretim elemanı kadromuz program sayımıza ve öğrenci sayımızdaki artışa paralel olarak sürekli artmaktadır. Alanlarında uzmanlaşmış deneyimli, sürekli kendini geliştiren dinamik, güçlü, başarılı ve donanımlı akademik kadroya sahip olması okulumuzun en güçlü yönlerinden biridir. Yüksekokulumuz 2019 yılı itibari ile 1 Doçent Doktor, 2 Dr. Öğretim Üyesi ve 30 Öğretim Görevlisi ile hizmet vermektedir.

2019 yılı itibari ile Yüksekokulumuz bünyesinde 10 program yer almaktadır. Fizyoterapi programı dışında ki tüm programlarımızda ikili eğitim vardır. Öğrencilerimiz nitelikli meslek elemanı olarak sahip olabilecekleri bilgi ve beceriye yönelik hazırlanmış eğitim müfredatları doğrultusunda teorik derslerde edindikleri bilgileri uygulama laboratuvarlarında beceriye dönüştürme imkânına sahiptirler. Laboratuvarlarımız teknolojik gelişmeler takip edilerek yenilenmektedir.

Yaşlı Bakım, Evde Hasta Bakımı, İlk ve Acil Yardım Programlarına ait öğrencilerin teorik derslerde öğrendikleri bilgiyi beceriye dönüştürmelerini sağlayan yeterli miktarda sarf malzemelerine sahip ve simülatörlü maketler ile uygulamalar gerçekleştirilmektedir. Optisyenlik programı laboratuvarında; göz muayenesi, gözlük numarasının belirlenmesi ve

gözlük yapımı için gerekli tüm optik makine ve malzemeler bulunmaktadır. Çocuk Gelişimi Programına ait drama atölyesi kullanımdadır. Fizyoterapi Programı 2019 güz yarısında ilk öğrenci alımını gerçekleştirdi. Programa ait kapsamlı fizyoterapi materyallerine sahip laboratuvarımızda bulunmaktadır. Engelli Bakımı ve Rehabilitasyon Programı ve Saç Bakımı ve Güzellik Hizmetleri Programına 2020 eğitim öğretim yılında öğrenci alınması planlanmaktadır.

Mezunlarımızın kamu ve özel kuruluşlar da istihdamında öncelikli olarak tercih edilmesi yüksekokulumuzun gurur kaynağıdır. Mezunlarımız gibi sizlerin de yüksekokulumuzun başarısına katkı sağlayacağı inancındayım. Yüksekokulumuzu tercih eden tüm öğrencilerimizi kutluyor, sevgilerimi sunuyorum.

Doç. Dr. Ayfer BAYINDIR ÇEVİK

Müdür

ÜNİVERSİTEMİZ MİSYONU

Bartın Üniversitesi'nin misyonu, öğrenci merkezli bir yaklaşımla nitelikli bireyler yetiştirmek, toplumsal sorumluluk bilinciyle bilime, sanata ve kültüre ulusal ve evrensel düzeyde katkı sağlamaktır.

ÜNİVERSİTEMİZ VİZYONU

Çözüm odaklı bir yaklaşımla bilimsel ve toplumsal sorunlara yönelik araştırmalar ve uygulamalar gerçekleştiren, kurumsal kültürü ve aidiyet duygusu yüksek, verdiği iyi eğitimle tercih edilen bir üniversite olmaktır.

ÜNİVERSİTEMİZ TEMEL DEĞERLERİ

Bartın Üniversitesi;

- ☞ İnsana ve doğaya saygıyı,
- ☞ Hakkaniyeti,
- ☞ Hoşgörüyü,
- ☞ Etik değerlere bağlılığı,
- ☞ Katılımcılığı,
- ☞ Şeffaflığı,
- ☞ Hesap verebilirliği,
- ☞ Akademik düşünceli ve özgürlüğü,
- ☞ Sosyal sorumluluğu,
- ☞ Girişimciliği ilke edinmiştir.

YÜKSEKOKUL MİSYONUMUZ

Ulusal ve uluslararası mesleki ölçütlere uygun olarak hazırlanmış eğitim programları aracılığıyla, bilimsel, teknolojik, çağdaş değerler doğrultusunda; üstün bilgi ve beceri ile donatılmış, takım çalışmasına ve paylaşım kültürüne yatkın, halk sağlığına ve sorumluluklarına duyarlı insiyatif sahibi ara elemanların yetişmesini sağlamaktır.

YÜKSEKOKUL VİZYONUMUZ

21. yüzyılın değişen bilimsel ve sosyal koşullarına kolayca uyum sağlayabilen, yenilikçiliğe önder olan, bilgiye, paylaşım ve teknolojiye odaklı bir eğitim kültürü içerisinde üst düzey mesleki bilgiye ve deneyime sahip sorumluluk bilinci taşıyan güvenilir, etik ilkeleri benimseyen ve uyumlu ara insan gücü yetiştirerek alanında lider bir eğitim kurumu olmaktır.

ORGANİZASYON ŞEMASI

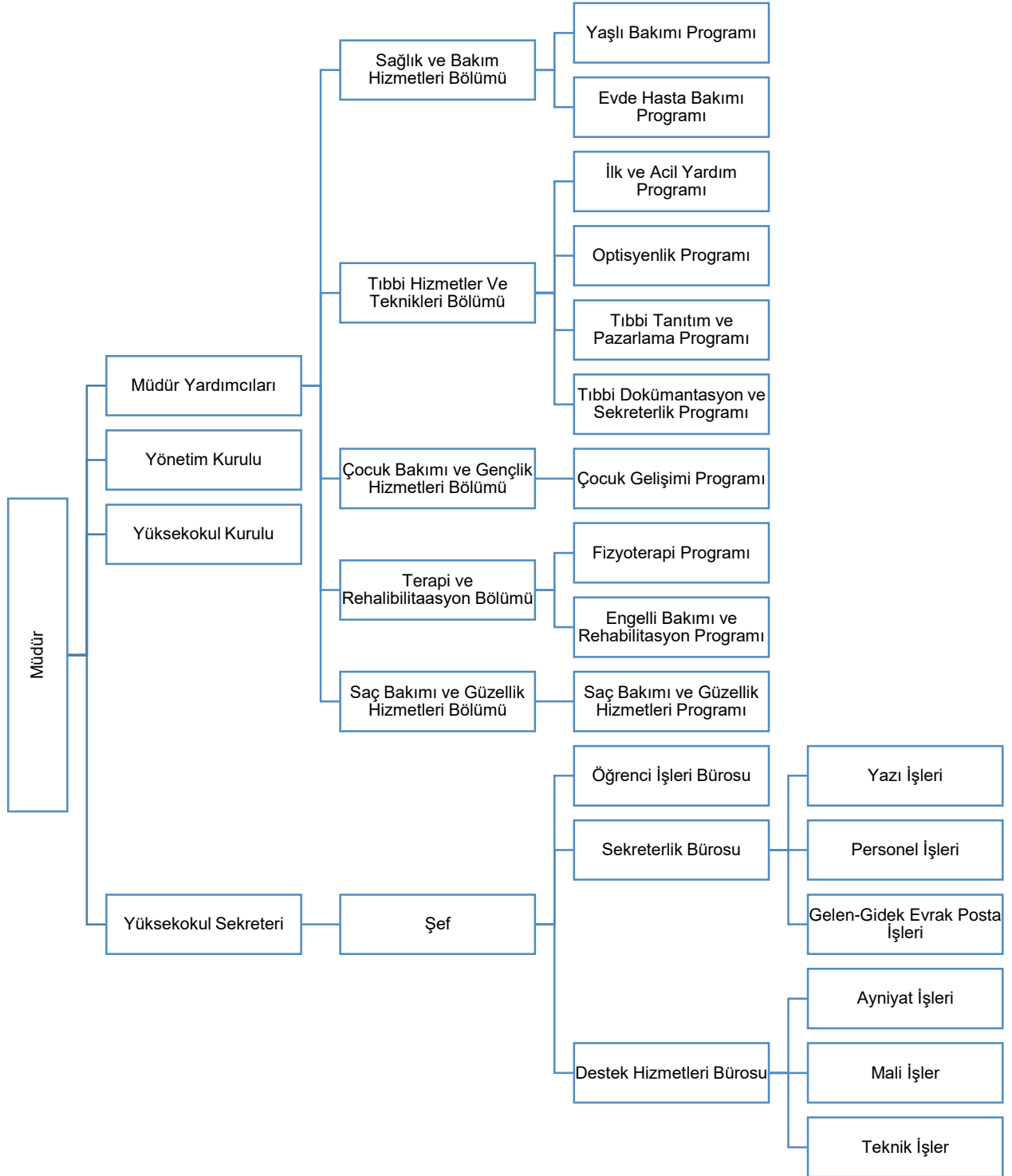

1. BARTIN HAKKINDA

Batı Karadeniz Bölgesi'nde yer alan Bartın İli'nin, kuzeyini 59 km'lik sahil şeridiyle Karadeniz çevrelerken, doğuda Kastamonu, doğu ve güneyde Karabük, batıda ise Zonguldak illeri çevirmektedir. Yüzölçümü 2143 km² olup, denizden yüksekliği 25 metredir. İlin toplam nüfusu ise 2018 verilerine göre 198.999'dir. 1991 yılında Zonguldak ilinden ayrılarak Türkiye'nin 74. ili olmuştur. İlçeleri Amasra, Kurucasıle ve Ulus'tur. Bartın'da genel itibari ile kışlar ılıktır ve yağışlı geçer. Çok sıklıkla kar yağdığı söylenemez. Yazlar ise sıcak ve nemlidir.



Bartın adını PARTHENİOUS ırmağından alır. Irmak kenarında kurulan kent, uzun yıllar PARTHENİA adıyla anılmıştır. Yunan mitolojisinde "Sular İlahesi veya Muhteşem Akan Su" olarak bilinir. İlk sahibi Gaskalar'dan sonra birçok medeniyetin yaşadığı Bartın'da Roma, Bizans, Ceneviz, Osmanlı dönemlerinin izlerini taşıyan Sesamos (Amasra), Kromna (Kurucasıle) antik kentlerinin izlerine rastlanır.



Yeşilin ve mavinin iç içe olduğu bir şehir olan Bartın, İstanbul'a 5 saat Ankara'ya ise 3 saat mesafededir. Türkiye'nin en güvenli şehirleri arasında olan Bartın, 3000 yıllık tarihi ile tüm misafirlerine kucak açmaktadır. Doğal güzelliği, plajları, tarihi yapıları ile yeterince ilgi çekicidir. Bartın'ın, 59 km'lik kıyı kesiminde 12 adet plajıyla Karadeniz bölgesinin en çok plaja sahip ilidir.



Bartın plajlarından İnkumu, Amasra ve Çakraz plajları; sosyal donatılarıyla deniz turizminin en önemli merkezleridir.



1.1. Ulaşım

Bartın İlinin toplam karayolu uzunluğu 281 km olup, bunun 142 km'si devlet yolları, 139 km'si de il yolları ağında yer alır. İlde otoyol yoktur. Bartın'ın şehirlerarası ulaşımını sağlayan **Karayolu**; batıda Çaycuma-Devrek (Zonguldak) - Mengen-Yeniçağa (Bolu), güneyde de Safranbolu (Karabük)-Gerede (Bolu) üzerinden E-80 Otoyolu ile E-5 Devlet yoluna ulaşmaktadır. Doğuda Cide (Kastamonu), güneyde de yine Safranbolu (Karabük) üzerinden Orta ve Doğu Karadeniz ve İç Anadolu'ya açılmaktadır. Bartın'dan Ankara, İstanbul, İzmir, Trabzon, Bursa ve Antalya'ya her gün düzenli otobüs seferleri yapılmaktadır.

Demiryolu: Bartın'a en yakın Demiryolu istasyonu 38 kilometre uzaklıktaki Saltukova'dadır (Zonguldak).

Havayolu: Bartın'a en yakın havaalanı 38 kilometre uzaklıktaki Saltukova (Zonguldak)'dadır.

Denizyolu: Sahil kenti olan Bartın'da uluslararası liman olarak hizmet veren Bartın limanı aynı zamanda yolcu giriş-çıkış kapısıdır. İlde Bartın limanı ile birlikte Amasra ve Kurucuşile limanları ulusal ticari limanlar olarak hizmet vermektedir.



Şehir İçi Ulaşım özel halk otobüsleri ile gerçekleştirilmektedir. Üniversitemiz Ağdacı yerleşkesine şehir merkezinden otobüsler ile 10-15 dakikada, Kutlu-bey yerleşkesine ise 20 dakikada ulaşmak mümkündür. Öğrenciler peşin veya indirimli kart olanakları ile bu hizmetten yararlanabilmektedir.

1.2. Bartın Gezilecek Yerler

Amasra; Amasra ilçesi eşsiz doğal yapısı, 3000 yıllık tarihi dokusu ile önemli turizm merkezi olmuştur. Amasra ilçesi yaz kış turistlerin akınına uğramaktadır. Adını Pers Kralının Kraliçe Amastris'ten alan Amasra'nın Osmanlılar tarafından fethi öncesinde şehre tepeden bakan Fatih Sultan Mehmet hayranlığını şöyle dile getirir:” Lala Lala Çeşm-i Cihan Bu m'ola?”



Amasra yalnızca yaz turizminin değil, hafta sonu kültür turlarının da mekânıdır. Hem 3000 yıllık tarihi, hem ahşap oymacılık ve balıkçılığa dayanan yerel sanatları, hem de kendini

çevreleyen ormanlık alanları ile görülmeye değer yerlerden biridir. Amasra özgün balık restoranları, otelleri ile Karadeniz'in önemli turizm noktasıdır.



Küre Dağları Milli Parkı; Bartın'ın Ulus ve Kurucaşile ilçeleri Küre Dağları Milli Parkı sınırları içerisinde yer almaktadır. Türkiye'de korunması gerekli 9 sıcak noktadan birisidir. Dünya Doğayı Koruma Vakfı'nın (WWF) doğa koruma açısından küresel düzeyde öncelikli 200 ekolojik bölgeden biridir. Küre Dağları Milli Park alanı da, 157 endemik bitki türü ve bunlar içinde nesli tehlike altında olan 59 bitki taksonu barındırdığından bu çok değerli bölgenin bir parçasıdır.



Bartın'ın dik ve ormanlık yamaçlarını denizle buluşturan 59 km'lik kıyı şeridinde birbirinden ilginç ve güzel koylar yer almaktadır. İnkum, Güzelcehisar, Amasra ve Çakraz plajları; doğal güzellikleri yanında ince kumları, temiz ve turkuaz renkli sularıyla beğenilmektedir. Bununla birlikte dağ ve doğa aktivitelerinde gerçekleştirilebileceği Küre Dağlarında kanyonlar, şelaleler, mağaralar mesire alanları bulunmaktadır.

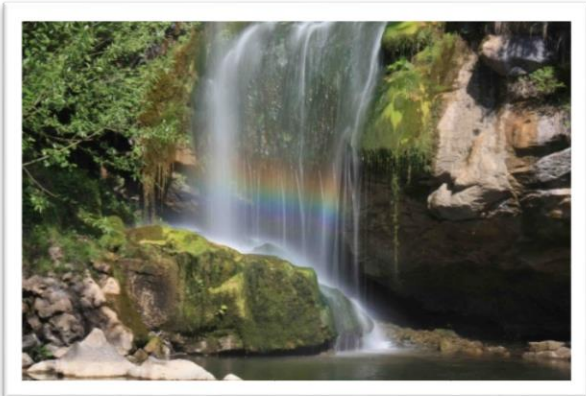
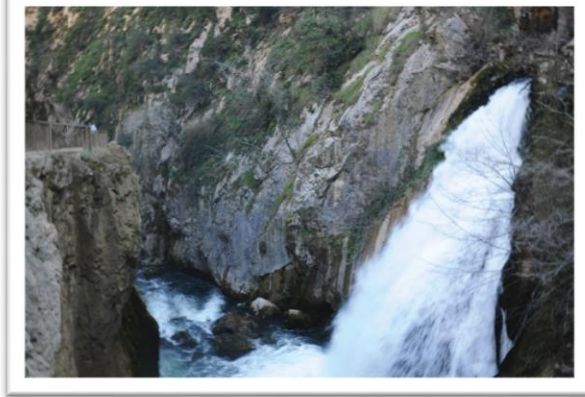

2. Bartın Üniversitesi

2.1. Hakkında

Bartın Üniversitesi, 22 Mayıs 2008 tarih ve 5765 sayılı Kanunla kurulmuştur.

Zonguldak Karaelmas Üniversitesi Rektörlüğüne bağlı iken adı ve bağlantısı değiştirilerek Rektörlüğe bağlanan Bartın Orman Fakültesi, Rektörlüğe bağlı olarak kurulan İktisadî ve İdarî Bilimler Fakültesi ve Mühendislik Fakültesi, Zonguldak Karaelmas Üniversitesi Rektörlüğüne bağlı iken adı ve bağlantısı değiştirilerek Rektörlüğe bağlanan Beden Eğitimi ve Spor Yüksekokulu, Bartın Meslek Yüksekokulu ile Bartın Sağlık Hizmetleri Meslek Yüksekokulu, Rektörlüğe bağlı olarak kurulan Sosyal Bilimler Enstitüsü ve Fen Bilimleri Enstitüsü ile eğitim faaliyetine başlamıştır.



Daha sonra Bakanlar Kurulunun 27.9.2010 tarih ve 2010/936 sayılı kararı ile Eğitim Fakültesi, 27.9.2010 tarih ve 2010/937 sayılı kararı ile Edebiyat Fakültesi ve 4.4.2011 tarih, 2011/1595 sayılı kararı ile Fen Fakültesi ve 25.1.2012 tarih ve 2012/2772 sayılı kararı ile Eğitim Bilimleri Enstitüsü, 13.8.2012 tarih ve 2012/3638 sayılı kararı ile İslami İlimler Fakültesi ve 16 Şubat 2018 tarihli ve 30334 sayılı kararı ile Sağlık Bilimleri Fakültesi kurulmuştur.

Cumhurbaşkanlığının 25 Haziran 2019 tarihli 30812 sayılı kararı ile Mühendislik Fakültesinin adı Mühendislik, Mimarlık ve Tasarım Fakültesi olarak değiştirilmiştir.

2.2. Üniversite Yönetimi

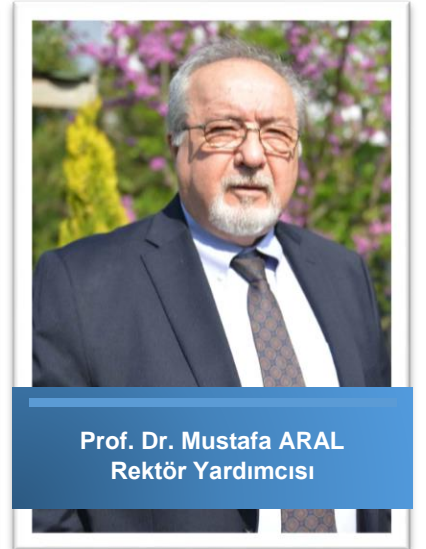

2.3. Yerleşkeler

Üniversitemizde toplamda 4 yerleşke bulunmaktadır. Bunlar şehir merkezinde bulunan Ağdacı, Kutlubey ile ilçelerimizde bulunan Ulus ve Kurucaşile yerleşkeleridir.



Ağdacı yerleşkemizin içerisinde Orman Fakültesi, İktisadi ve İdari Bilimler Fakültesi, Sağlık Hizmetleri Meslek Yüksekokulu, Meslek Yüksekokulu, Fen Bilimleri Enstitüsü, Sağlık Bilimleri Fakültesi bulunmaktadır.

Kutlubey yerleşkemizde ise Edebiyat Fakültesi, Eğitim Fakültesi, Fen Fakültesi, İslami İlimler Fakültesi, Mühendislik, Mimarlık ve Tasarım Fakültesi, Spor Bilimleri Fakültesi ve Eğitim Bilimleri Enstitüsü yer almaktadır. Kutlubey Kampüsü'nün inşası tamamlandığında 30 bin nüfuslu bir uydu kent olacak. Yeni Kampüste; öğrenim alanlarından laboratuvarlara, spor alanlarından rekreasyon alanlarına, bisiklet parkurları, yürüyüş yollarına her şeyin düşünüldüğü modern bir kampüs oluşturuluyor.

KUTLUBEY YERLEŞKESİ



Ulus Yerleşkesinde Ulus Meslek Yüksekokulu bulunmaktadır. Kurucaşile Yerleşkesinde ise Bartın Meslek Yüksekokulunun çeşitli programları bulunmaktadır.



2.4. KÜTÜPHANE

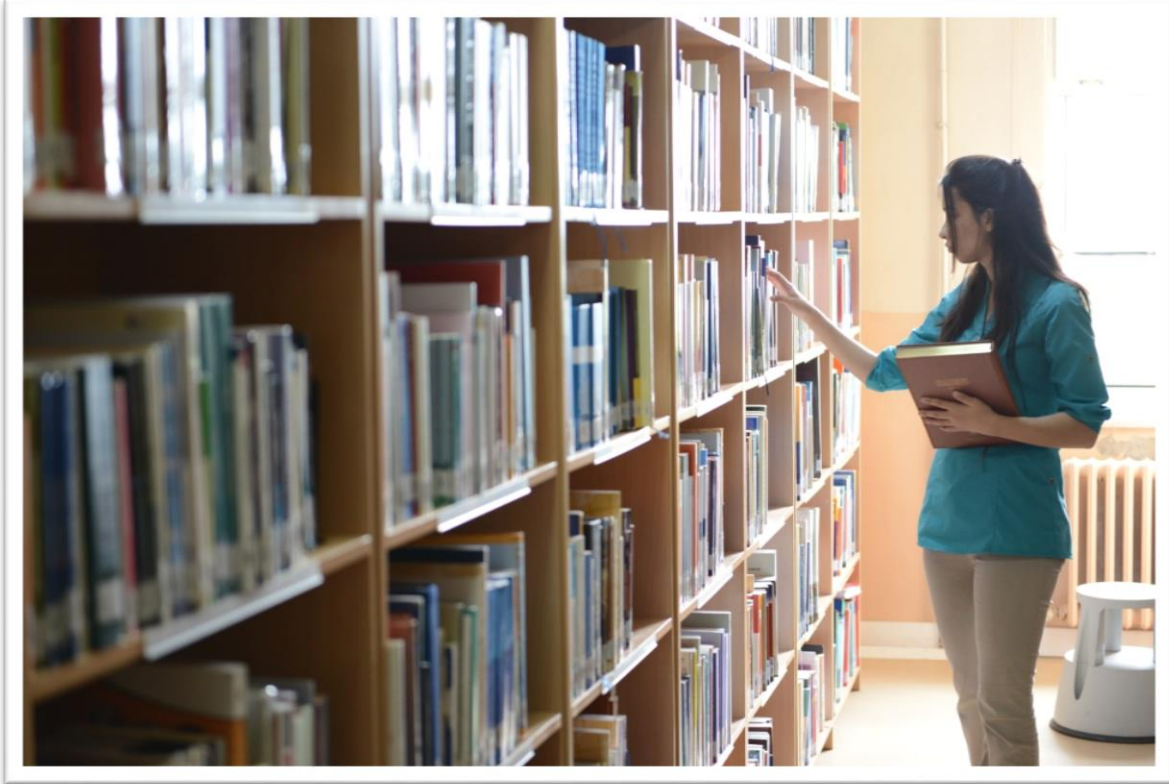

Bir adet Kutlubey Kampüsünde, bir adet Ağdacı Kampüsünde bulunmaktadır. Kütüphanemizde 2017 yılı itibariyle 57.142 adet kitap, 480 adet dergi (abone-bağış), abone olunan veritabanı 27 adet ve yaklaşık 4.680.000 adet elektronik kaynak bulunmaktadır.

Kütüphanemiz <http://kutuphane.bartın.edu.tr/> adresinden kurum içinden veya kurum dışından katalog tarama, veritabanlarına erişim, duyurular, kitap alımı talepleri, rezervasyon işlemleri ve ödünç kitapların süre uzatma işlemleri web sayfamız üzerinden gerçekleştirilebilir. Kütüphanemiz akademik dönem içinde hafta içi Ağdacı Kampüsü Kütüphanesi 08:30 -21:30, Cumartesi günleri 10:00 - 17:00 saatleri arasında Kutlubey Kampüsü kütüphanesi 08:30 - 19:00 saatleri arasında hizmet sunmaktadır.

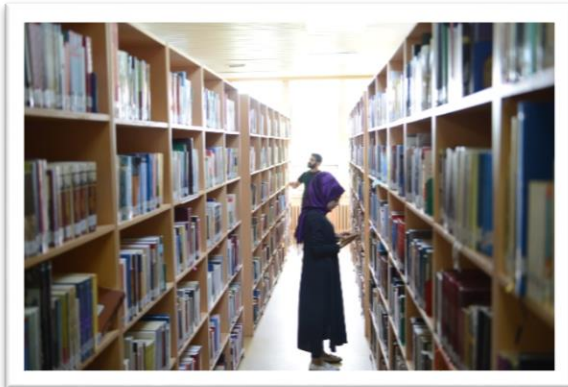

Kütüphanemiz tüm araştırmacılara açıktır ve kütüphane içinde tüm kaynaklardan yararlanabilir, fotokopi çektirebilirler. Ayrıca kütüphanemizde bulunan tarayıcıyla kitap sayfalarını tarayıp harici belleklerine yükleyebilirler. Öğrencilerimiz ödünç kitap alabilirler. Ödünç verilen kitapların süresi, diğer kullanıcılar tarafından talep edilmemesi halinde yüksek lisans ve doktora öğrencileri için 30 gün süre ile 1 defa; ön lisans ve lisans öğrencilerimiz için her biri 15'er gün olmak üzere iki defa uzatılabilir.

2.5. Yemekhane



Öğrencilerimiz, öğrenci kimlik kartlarına para yükleyerek yemekhanelerde bulunan turnike sisteminden beklemeden geçerek yemeklerini yiyebilmektedirler. Yemekler diyetisyen ve gıda mühendisi kontrolü ve gözetiminde üniversitemiz merkez mutfağında yapılmaktadır.

Ayrıca 2. öğretim öğrencilerimiz için akşam yemeği de verilmektedir. Öğrencilerimizin öğle yemeği fiyatı 2,5 TL'dir. Kampüs dışında ise Meslek Yüksekokulu, Ulus Meslek Yüksekokulunda da öğrencilerimize yemek servisi verilmektedir.

2.6. Sağlık ve Spor Hizmetleri

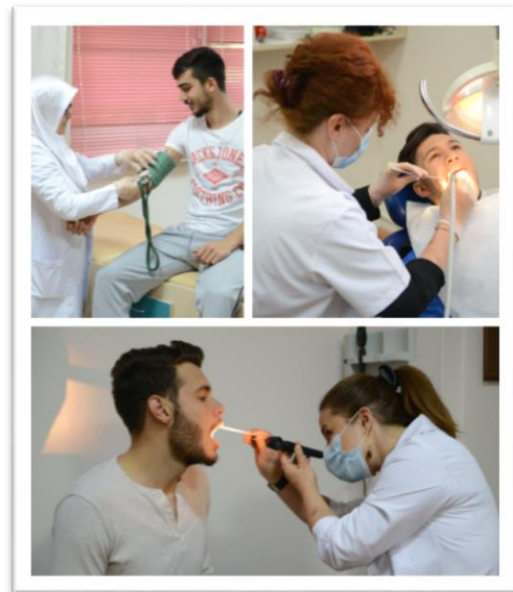
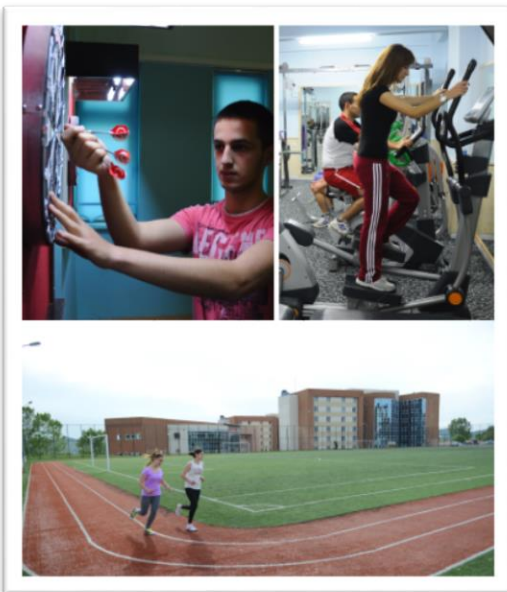

Üniversitemiz Mediko-Sosyal Merkezi'nde doktor, diş hekimi, diyetisyen, psikolog ve iki hemşire ile tüm öğrencilerimize, üniversite personeli ile personelin bakmakla yükümlü oldukları yakınlarına hizmet verilmektedir.

Üniversitemizde 1 adet FIFA onaylı futbol sahası, fitness salonu ve Kapalı spor salonu bulunmaktadır. Öğrencilerimiz spor imkânlarından yararlanabilmektedir.



Spor etkinliklerine katılma ve etkinlik düzenleme konusunda gerekli altyapı ve teknik donanımına sahip olan Üniversitemizde spor kulüpleri başarıdan başarıya koşuyor...

Üniversitemizdeki spor alanları öğrencilerimizin kaliteli zaman geçirmelerini, eğitim-öğretim ve kültürel faaliyetleri dışındaki fiziksel becerilerini geliştirip sağlığına katkıda bulunmalarını sağlıyor. Kampüsteki futbol sahasında

turnuvalar düzenleniyor, kapalı spor salonunda birçok branşta spor karşılaşmaları yapılıyor. Fitness salonu ise öğrencilere çeşitli ekipmanlar ile spor yapma imkânı sunuyor.

Bartın Üniversitesi'nde yetişen Üniversitemiz Gençlik ve Spor Kulübü sporcuları ile BESYO öğrencilerimiz ulusal ve uluslararası müsabakalarda önemli başarılarla imza atıyor.

2.7. Öğrenci Kulüpleri

Bartın Üniversitesi öğrenci kulüplerinde öğrencilerimiz ilgi alanlarına uygun bir kulübü seçerek faaliyetlerde bulunabilmektedir. Öğrenci kulüplerinde öğrencilerimiz etkinlikler düzenleyebilir, sosyal sorumluluk projeleri gerçekleştirebilir, çeşitli alanlarda kendini geliştirme fırsatı bulabilir.



Öğrenci Kulüp Listesi

Sıra No	Kulüp Adı	Akademik Danışman	İletişim
1	Arduino Tasarım Kulübü	Öğr.Gör.Utku SABUTAY MYO	0378 233 54 16
2	Arkeoloji Kulübü	Arş.Gör.İzzettin ELALMIŞ Edebiyat Fakültesi	0378 501 10 00- 10 70
3	Bilim ve Teknoloji Kulübü	Dr. Öğr. Üyesi Abid USTAOĞLU Mühendislik Fakültesi	0378 501 10 00- 1657
4	Bilimsel Araştırma Kulübü	Arş. Gör. Rizvan İMAMOĞLU Fen Fakültesi	0378 501 10 00-15 32
5	Bisiklet Kulübü	Doç. Dr. Mustafa ARTAR Orman Fakültesi	0378 223 5120

6	Çevre Kulübü	Dr. Öğr. Üyesi Betül Tuba GEMİCİ Mühendislik Fakültesi	0378 501 10 00-1662
7	Doğa ve Hayvan Kulübü		
8	Edebiyat Kulübü	Arş.Gör.Ahmet CAN Edebiyat Fakültesi	03785011000-1202
9	Elektrik Elektronik Kulübü	Dr.Öğr. Üyesi Ersin ALAYBEYOĞLU Mühendislik Fakültesi	0378 501 10 00-1709
10	Elektronik Sporlar ve Oyun Geliştirme Kulübü	Öğr.Gör.Dr. Fatma SÖNMEZ ÇAKIR İktisadi ve İdari Bilimler Fakültesi	
11	Erasmus Değişim Kulübü	Öğr. Gör. Burçin KEF Erasmus Koordinatörlüğü	0378 223 51 55
12	Felsefe Kulübü	Dr.Öğr.Üyesi İrem ASLAN SEYHAN Edebiyat Fakültesi	0378 501 1000 -1213
13	Fen Kulübü	Arş.Gör.Bekir GÜLER Eğitim Fakültesi	0378 501 10 00-11 22
14	Fotoğrafçılık Kulübü	Öğr. Gör. Dr. Mustafa Semih SARAOĞLU MYO	0378 223 52 58
15	Geleneksel Okçuluk Kulübü	Öğr.Gör.Adem SOLAKUMUR BESYO	0378 501 10 00-2416
16	Girişimcilik Kulübü	Arş.Gör. Mustafa Emin GÜL İktisadi ve İdari Bilimler Fakültesi	0378 223 53 68
17	İktisadi Düşünce Kulübü	Arş.Gör. Mehmet Akif PEÇE İktisadi ve İdari Bilimler Fakültesi	0378 223 54 88
18	İnsani Değer ve Medeniyetler Kulübü	Dr. Öğr. Üyesi Rıdvan ŞİMŞEK Edebiyat Fakültesi	0378 501 10 00- 1065
19	İşletme Kulübü	Dr. Öğr. Üyesi Aslı ÇİLLİOĞLU KARADEMİR İktisadi ve İdari Bilimler Fakültesi	0378 223 53 62
20	İstatistik Kulübü		
21	Kardeşlik Kulübü	Arş. Gör. Zeynep YAZICI Mühendislik Fakültesi	0378 501 10 00- 12 65

22	Kariyer ve Danışmanlık Kulübü	Arş.Gör. Ömer YILMAZ Eğitim Fakültesi	0378 501 10 00-16 01
23	Kızılay Öğrenci Kulübü	Öğr.Gör. Neyzen Fehmi DOLAR İ.İ.B.F.	03782235342
24	Kültür Kulübü	Dr. Öğr. Üyesi Yafes YILDIZ Orman Fakültesi	0378 501 10 00-1084
25	Matematik Kulübü	Arş.Gör. Pınar AKYILDIZ Eğitim Fakültesi	0378 501 10 00-1120
26	Mühendis Gelişimi ve Proje Tasarımı Kulübü	Dr. Öğr. Üyesi Dr. Bilal KURŞUNCU Mühendislik Fakültesi	0378 501 10 00-16 01
27	Müzik Kulübü	Öğr.Gör.Reha SARIKAYA Eğitim Fakültesi	0378 501 10 00-1084
28	Ormancılık Kulübü	Dr.Öğr.Üyesi Şahin PALTA Orman Fakültesi	0378 223 51 79
29	Rehberlik ve Psikolojik Danışmanlık Kulübü	Arş.Gör. Eda ÇÜRÜKVELİOĞLU KÖKSAL Eğitim Fakültesi	378 501 10 00- 11 69
30	Sağlık Kulübü	Öğr.Gör. Erhan ŞEKER SHMYO	378 223 5345
31	Siyasi Düşünce ve Analiz Kulübü	Dr. Öğr. Üyesi Ömer BAYKAL İktisadi ve İdari Bilimler Fakültesi	378 223 53 80
32	Sosyoloji Kulübü	Arş.Gör. Emine AKÇELİK Edebiyat Fakültesi	0378 501 10 00-12 39
33	Spor Kulübü	Doç. Dr.Taner BOZKUŞ BESYO	0378 501 10 00-2428
34	Tarih Kulübü	Arş.Gör. Arif DEMİRER Edebiyat Fakültesi	0378 501 10 00- 12 02
35	Tiyatro Kulübü	Dr.Öğr.Üyesi Nihat DURMAZ İslami İlimler Fakültesi	03785011000-1272
36	Seyahat ve Turizm Kulübü	Arş.Gör. Ahmet ASLAN İ.İ.B.F.	03782235353
37	Türk Dünyası Araştırmaları Kulübü	Dr.Öğr.Üyesi Savaş KARAGÖZLÜ Edebiyat Fakültesi	0378 501 10 00- 1020
38	Yapım ve Araştırma Kulübü	Dr. Öğr. Üyesi Ercan GEMİCİ Mühendislik Fakültesi	0378 501 10 00-16 37

39	Yazılım ve İnovasyon Kulübü	Dr.Öğr. Üyesi Eyüp Burak CEYHAN Mühendislik Fakültesi	0378 501 10 00-1823
40	Yönetim ve Bilişim Sistemleri Kulübü	Arş.Gör. Ahmet AYZAZ İktisadi ve İdari Bilimler Fakültesi	0378 223 53 66
41	Sinema Kulübü	İhsan Çağatay ULUS Eğitim Fakültesi	037803785011000-1155
42	Psikoloji Kulübü	Dr. Öğr. Üyesi Gizem AKCAN Edebiyat Fakültesi	0378 501 1000- 1085
43	Görsel Sanatlar Kulübü	Arş.Gör. İsmail EYÜPOĞLU Eğitim Fakültesi	0378 501 1000- 1082

2.8. Ortak Zorunlu Dersler Uzaktan Eğitimde

Üniversitemizde ortak zorunlu derslerden Türk Dili, Atatürk İlkeleri ve İnkılap Tarihi, Yabancı Dil dersleri öğretim elemanları tarafından uzaktan eğitim sistemi aracılığıyla sanal ortamdan verilmektedir. Öğrenciler ortak dersleri çevrimiçi katılabilecekleri gibi belirtilen gün ve saatlerde sınıf ortamında da alabilecekler. Derslerle ilgili yapılacak vize sınavı (ara sınav) ve final sınavı (yılsonu sınavı) öğrencilerin kayıtlı olduğu fakülte ya da yüksekokul tarafından belirlenen tarihlerde yüz yüze yapılacak. Derslere katılabilmek için öğrencilerin <http://eders.bartın.edu.tr/> adresine girerek kullanıcı adı olarak öğrenci numarasını, şifre olarak TC kimlik numarasını kullanmaları yetiyor.

Ortak zorunlu dersler hakkında detaylar için <http://uzem.bartın.edu.tr> adresini ziyaret edebilirsiniz. Yüksekokulumuzda aşağıdaki listede belirtilen uzaktan eğitim koordinatörlerinden bilgi alabilirsiniz.

Ortak Ders - Program Koordinatörleri							
Program Adı	Bölüm/ Program Koordinatörü	E-posta	Telefon Numarası	Birim Koordinatörü	E-Posta	Telefon Numarası	
Sağlık Hizmetleri Meslek Yüksekokulu	Yaşlı Bakımı	Öğr. Gör. Arzu TAZEGÜN	0 378 223 53 46	Öğr. Görevlisi Habibe Meral ALBAYRAK	halbayrak@bartın.edu.tr	0 378 223 51 94	
	Evde Hasta Bakımı	Öğr. Gör. Elif YATGIN	0 378 223 51 91				
	Tıbbi Tanıtım ve Pazarlama	Öğr. Görevlisi Habibe Meral ALBAYRAK	0 378 223 51 94				
	Tıbbi Dokümantasyon ve Sekreterlik	Öğr. Gör Funda YILDIRIM	0 378 223 52 44				
	Optisyenlik Programı	Dr. Öğr. Üyesi Tuba ÖZDEMİR ÖGE	0 378 223 52 09				
	İlk ve Acil Yardım	Öğr. Gör. Aslı SALDAMLı	0 378 223 52 03				
	Çocuk Gelişimi	Öğr. Gör. Gamze UYKUCU ARMUTCUOĞLU	0 378 223 51 94				
	Fizyoterapi	Öğr. Gör. Meryem SEVİM	0 378 223 51 91				

2.9. RİMER(Rektörlük İletişim Merkezi)



RİMER Nedir?

Rektörlük ile üniversite mensupları arasındaki iletişim kanallarını sürekli açık tutmak ve Rektörlüğe müracaatların 24 saat gerçekleşmesini mümkün kılmak amacıyla kurulmuş bir sistemdir.

RİMER’de müracaat nasıl yapılır?

RİMER üzerinden elektronik olarak yapılan başvurular Bartın Üniversitesi resmi internet sayfası www.bartın.edu.tr üzerinden RİMER sekmesine tıklayarak gerçekleştirilebilir. RİMER sekmesi, resmi internet sayfasının üst ve alt tarafta yer alan bağlantı barlarında yer almaktadır. Bu internet bağlantısı üzerinden kişisel bilgiler doldurularak, konu belirtilip mesajın içeriği oluşturulabilir. Oluşturulan panelin sonundaki doğrulama kodu girildikten sonra mesaj gönderilebilmektedir.

RİMER’de yapılan müracaatlar ne zaman sonuçlanır?

RİMER üzerinden yapılan müracaatlar yönetim kanallarına ulaştırıldıktan sonra en kısa sürede geri dönüş gerçekleştirilebilmektedir.

RİMER’e eksik bilgi ile müracaat yapmak mümkün mü?

Oluşturulan müracaatlarda istenilen bilgilerin doldurulması zorunludur. Ancak başvuru yapan kişiyle ilgili bilgilerin gizliliği esas alınmakta, üçüncü bir kişiyle paylaşılmamaktadır. Bunun yanında Bartın Üniversitesi Yönetimi, durumun düzeltilmesine, iyileştirilmesine ya da

gerçekleştirilmesine ilişkin atacağı adımlarda oluşabilecek bilgi paylaşım hakkını, müracaat üzerine alacağı kararlarla elinde bulundurmaktadır.

2.10. Yurtlar

Öğrencilerimiz Kredi ve Yurtlar Kurumu'na (KYK) bağlı yurtlardan yararlanmaktadır. Bartın'da ikisi erkek ikisi kız olmak üzere 4 KYK yurdu bulunmaktadır. Ayrıca Kutlubey Kampüsü içerisinde bin kişilik bir yurt yapımı daha devam etmektedir. Bartın Yurt ve öğrenci evleri açısından öğrenci dostu bir şehir olarak öne çıkmaktadır.

Kız yurdu

Ağdacı Kampüsü'nde bulunan 500 öğrenci kapasiteli sosyal tesis, yemekhane, konferans salonunu da bünyesinde bulunduran kız yurdunda internet kafe, sinema ve oyun salonu gibi sosyal mekânlar da bulunuyor. Bu yurdun yanında ayrıca 378 kişilik bir kız yurdu da yer alıyor.



Hacı İbrahim Paşa kız yurdu

Şehir merkezine araçla 15 dakika, Ağdacı Kampüsü'ne, 20 dakika ve Kutlubey Kampüsü'ne 5 dakika uzaklıkta olan Hacı İbrahim Paşa kız Yurdu 2 bin 500 kişi kapasitelidir.

Çeşm-i Cihan erkek yurdu

Bartın Çeşm-i Cihan yurdu şehir terminaline çok yakın bir mesafededir. Kutlubey Kampüsü'ne araçla 10 dakika uzaklıkta olan 664 kişilik yurt, şehir merkezine ise 20 dakika mesafededir.



Oruç Reis erkek yurdu

Şehir merkezine araçla 5 dakika, Ağdacı Kampüsü'ne ise 20 dakika uzaklıkta olan Oruç Reis erkek yurdu 243 kişi kapasitelidir.

2.11. Kültür Sanat ve Spor Etkinlikleri

Üniversitemizde eğitim-öğretim faaliyetlerinin yanında kültür, sanat ve spor alanında birçok etkinlik düzenlenmektedir. Bunlardan biri her yıl bahar yarıyılıının son aylarında düzenlenen Bilim, Kültür ve Sanat Etkinlikleri'dir. Üniversitemizde geleneksel hale gelen etkinliklerin başında Çeşm-i Cihan Sohbetleri gelmektedir. Bu etkinlikler kapsamında bilim, kültür ve sanat alanlarında birbirinden seçkin kişiler öğrencilerle buluşmaktadır. Üniversitemizde Bilim, kültür, sanat ve yönetim alanlarında yaptığı hizmetlerle toplum ve insanlığa önemli katkılar sağlamış, mesleki ve insani değerleriyle örnek olmuş kişilere "Bilime ve İnsanlığa Adanmış Hayatlar Ödülü" verilmektedir. Üniversitemiz ev sahipliğinde Türkiye Wushu Kung Fu Federasyonu iş birliğinde gerçekleştirilen etkinlikle 7 Wushu Kung Fu Dünya Şampiyonu milli sporcu Bartın'a gelmiştir. Üniversiteler Türkiye Güreş Şampiyonası, 42 farklı üniversiteden sporcuların katılımıyla Üniversitemiz ev sahipliğinde başarıyla tamamlamıştır.



2.12. Bilgi Teknolojileri Hizmetleri

İnternet Hizmeti

Üniversitemiz genelinde kablosuz internet bağlantı hizmeti verilmektedir. BU_OGRENCİ Ağına bağlanılarak üniversitemiz internet hizmetinden öğrencilerimiz yararlanmaktadır. Üniversitemiz internet hizmetinden yararlanmak için <https://cdn.bartın.edu.tr/bim1/88d4b4a1-2c54-4f7b-937b-1f2b6f281a17/giris.pdf> dokümanında şifre değişikliği işlemini gerçekleştirerek internet hizmetinin kullanılabilir.

E-Posta Hizmeti

Üniversitemize bağlı bir elektronik posta öğrencilerimiz edinebilmektedir. Bilgi İşlem web sayfasında bulunan [E-posta İstek Formu](#)nu doldurarak e-posta hesabı açtırabilmektedir.

Proxy Hizmeti

Üniversite dışından Kütüphane kaynaklarında erişimde ve bilimsel çalışmalarınızda kullanılmak üzere başvuracağınız kaynaklarınıza uzaktan erişim için Proxy hizmetinin kullanabilirsiniz. Proxy ayarlarını yapmak için <https://bim.bartın.edu.tr/hizmetler/ogrenci-proxy-ayarları.html> adresindeki dokümanları kullanabilirsiniz.

Eduroam

Eduroam, Education Roaming (Eğitim Gezintisi) kelimelerinin kısaltmasıdır. RADIUS tabanlı altyapı üzerinden 802.1x güvenlik standartlarını kullanarak, eduroam üyesi kurumların kullanıcılarının diğer eğitim kurumlarında da sorunsuzca ağ kullanımını amaçlamaktadır. Eduroam üyesi kurumların kullanıcıları, kendi kurumlarında (Ev Kurum) ağa bağlanmak için kullandıkları kullanıcı adı şifre ikilileri ile, eduroam üyesi olan başka bir kurumdan (Misafir Kurum) ağa bağlanabilirler. Kullanıcı misafir kurumda iken aldığı eduroam yayınına bağlantı talebi gönderdiğinde, misafir kurumun yetkilendirme sunucusu, o kullanıcıyı kendi ev kurumunun yetkilendirme sunucusuna yönlendirerek, yetkili olup olmadığını belirler. Tüm bu sorgulamaların, sunucular arasında oluşturulan şifreli bir tünel içinden yapılması, kullanıcı adı şifre ikililerinin kullanıcının kendi ev sunucusu haricinde görülmesini engeller. Bu durumda kullanıcıların yapması gereken tek şey, misafir olduğu kurumda yer alan eduroam kablosuz ağını, kendi kurumunun ağına bağlanır gibi tanımlamasıdır. Eduroam federasyon hiyerarşisine sahiptir. Halen dünyada iki konfederasyon bulunmaktadır: Avrupa eduroam konfederasyonu ve Asya-Pasifik (APAN) eduroam konfederasyonu. eduroam üyesi kurumlar kendi ülkelerinde yer alan eduroam federasyonlarına, ülkelerin federasyonları da bağlı buldukları konfederasyonlara sorgu göndermektedir. Türkiye'nin bağlı bulunduğu Avrupa eduroam

konfederasyonuna ve APAN konfederasyonuna katılan her yeni federasyon ve onlara katılan her yeni kurum, bu hiyerarşi sayesinde dâhil olan herkesçe tanınabilmektedir.

Aşağıdaki haritada Türkiye eduroam üyelerini bulunmaktadır. Eduroam bağlantı ayarları yapılarak aşağıda üyesi bulunan herhangi bir yere gittiğinizde Bartın Üniversitesinde almış olduğunuz eduroam hesabı ile buralarda internet hizmetinden yararlanılabilmektedir. Bartın Üniversitesi Eduroam ayarları için <http://eduroam.bartın.edu.tr/index.html> sayfasını ziyaret ederek detaylı bilgileri alabilirsiniz.

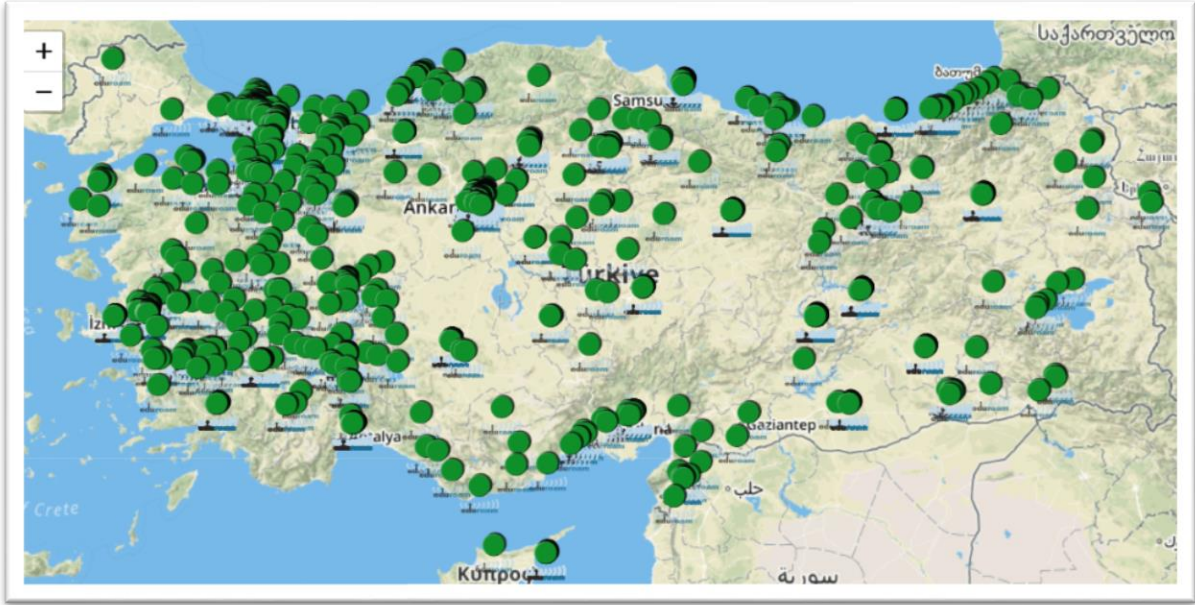

Bilgi işlem dairesi başkanlığının sunmuş olduğu hizmetlerin etkili ve verimli kullanımı için [Bilgisayar, Ağ ve Bilişim Kaynakları Kullanım Yönergesi](#)yle bu hizmetlerin kullanım kuralları belirlenmiştir.

2.13. Sıfır Atık Nedir?

Sıfır Atık; israfın önlenmesini, kaynakların daha verimli kullanılmasını, atık oluşum sebeplerinin gözden geçirilerek atık oluşumunun engellenmesi veya minimize edilmesi, atığın oluşması durumunda ise kaynağında ayrı toplanması ve geri kazanımının sağlanmasını kapsayan atık yönetim felsefesi olarak tanımlanan bir hedeftir.

Dünya üzerindeki nüfus ve yaşam standartları artarken tüketimde de kaçınılmaz şekilde bir artış yaşanmakta ve bu durum doğal kaynaklarımız üzerindeki baskıyı artırarak dünyanın dengesini bozmakta, sınırlı kaynaklarımız artan ihtiyaçlara yetişememektedir. Bu durum göz önüne alındığında, doğal kaynakların verimli kullanılmasının önemi daha da ortaya

çıkılmaktadır. Bu nedenledir ki son yıllarda tüm dünyada sıfır atık uygulama çalışmaları hem bireysel hem kurumsal hem de belediye genelinde yaygınlaşmaktadır.

Ayrıntılı bilgi için;

<https://sifiratik.bartın.edu.tr/>

<https://sifiratik.gov.tr/>



3. YÜKSEKOKULUMUZ

3.1. Hakkında

Bartın Sağlık Hizmetleri Meslek Yüksekokulu Zonguldak Karaelmas Üniversitesi Rektörlüğüne bağlı iken adı ve bağlantısı değiştirilerek 22 Mayıs 2008 tarih ve 5765 sayılı kanun ile kurulan Üniversitemize bağlanmıştır. Bu yıl itibariyle Sağlık Hizmetleri Meslek Yüksekokulu bünyesinde aşağıdaki programlar bulunmaktadır;

1. Tıbbi Dokümantasyon ve Sekreterlik (Normal ve İkinci Öğretim)
2. Tıbbi Tanıtım ve Pazarlama (Normal ve İkinci Öğretim)
3. Optisyenlik (Normal ve İkinci Öğretim)
4. Yaşlı Bakımı (Normal ve İkinci Öğretim)
5. Evde Hasta Bakımı (Normal ve İkinci Öğretim)
6. Çocuk Gelişimi (Normal ve İkinci Öğretim)
7. İlk ve Acil Yardım (Normal ve İkinci Öğretim)
8. Fizyoterapi (Normal Öğretim)
9. Engelli Bakımı ve Rehabilitasyonu (Öğrenci Alım Çalışmaları Devam Etmektedir.)
10. Saç Bakımı ve Güzellik Hizmetleri (Öğrenci Alım Çalışmaları Devam Etmektedir.)

Yüksek Okulumuz 2019-2020 Akademik Yılı itibariyle 1253 Normal Öğretim ve 1053 İkinci Öğretim olmak üzere toplamda 2296 öğrenci faaliyetlerine devam etmektedir.

	Birinci Öğretim			İkinci Öğretim			Uzaktan Eğitim			TOPLAM		
	E	K	T	E	K	T	E	K	T	E	K	T
Bartın Sağlık Hizmetleri Meslek Yüksekokulu	440	813	1253	418	625	1043	-	-	-	858	1438	2296
Sağlık ve Bakım Hizmetleri Bölümü	92	188	280	87	116	203	-	-	-	179	304	483
Yaşlı Bakımı Programı	40	85	125	36	60	96	-	-	-	76	145	221
Evde Hasta Bakımı Programı	52	103	155	51	56	107	-	-	-	103	159	262
Tıbbi Hizmetler ve Teknikler Bölümü	322	425	747	314	346	660	-	-	-	636	771	1407
Optisyenlik Programı	89	97	186	91	110	201	-	-	-	180	207	387
Tıbbi Tanıtım ve Pazarlama Programı	94	85	179	69	41	110	-	-	-	163	126	289
Tıbbi Dokümantasyon ve Sekreterlik Programı	67	132	199	75	98	173	-	-	-	142	230	372
İlk ve Acil Yardım Programı	72	111	183	79	97	176	-	-	-	151	208	359
Çocuk Bakımı ve Gençlik Hizmetleri Bölümü	16	155	171	17	163	180	-	-	-	33	318	351
Çocuk Gelişimi Programı	16	155	171	17	163	180	-	-	-	33	318	351
Terapi ve Rehabilitasyon Bölümü	10	45	55	-	-	-	-	-	-	10	45	55
Fizyoterapi Programı	10	45	55	-	-	-	-	-	-	10	45	55
Engelli Bakımı ve Rehabilitasyon Programı	-	-	-	-	-	-	-	-	-	-	-	-
Saç Bakımı ve Güzellik Hizmetleri Bölümü	-	-	-	-	-	-	-	-	-	-	-	-
Saç Bakımı ve Güzellik Hizmetleri Programı	-	-	-	-	-	-	-	-	-	-	-	-

Her biri alanında uzmanlaşmış, nitelikli ve genç bir akademik kadroya sahip olan Sağlık Hizmetleri Meslek Yüksekokulumuzda 1 Doçent Doktor, 2 Doktor Öğretim Üyesi ve 30 Öğretim Görevlisi bulunmaktadır.

3.2. Yönetim



Doç. Dr. Ayfer BAYINDIR ÇEVİK
Müdür



Dr. Öğr. Üyesi Tuba ÖZDEMİR ÖGE
Müdür Yardımcısı



Öğr. Gör. Meryem Esra ÖZTABAK
Müdür Yardımcısı

3.3. İdari Personel

Sema DÖNMEZ
Yüksekokul Sekreteri

E-Posta	semadonmez@bartin.edu.tr
Telefon	+(90) 378 223 5204
İş Tanımı	İş Tanımı



Yavuz ALPAY
Şef

E-Posta	yavuzalpay@bartin.edu.tr
Telefon	+(90) 378 223 52 19 2506
İş Tanımı	İş Tanımı



Erhan GÖRMEZ
Bilgisayar İşletmeni

E-Posta	egormez@bartin.edu.tr
Telefon	+(90) 378 223 52 14
İş Tanımı	İş Tanımı



Hüdaî CAN
Bilgisayar İşletmeni

E-Posta	hcan@bartin.edu.tr
Telefon	+(90) 378 223 52 13
İş Tanımı	İş Tanımı



Özgür ÖZTEPE
Bilgisayar Teknikeri

E-Posta	ooztepe@bartin.edu.tr
Telefon	+(90) 378 223 52 13
İş Tanımı	İş Tanımı



Songül TELCİ
Bilgisayar İşletmeni

E-Posta	stelci@bartin.edu.tr
Telefon	+(90) 378 223 52 15
İş Tanımı	İş Tanımı

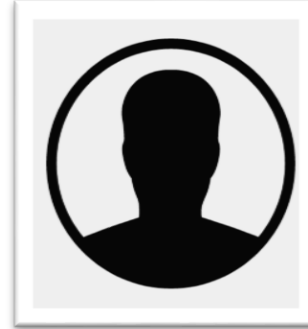

Özcan ŞEN
Bilgisayar İşletmeni

E-Posta	osen@bartin.edu.tr
Telefon	+(90) 378 223 52 14
İş Tanımı	İş Tanımı



3.4. Komisyonlar

3.4.1. Burs Komisyonu

Burs Komisyonun Görevi: Bartın Üniversitesi üst yönetimi tarafından belirlenen amaç ve ilkelere uygun olarak; komisyonla ilgili faaliyetlerin, etkinlik ve verimlilik ilkelerine uygun olarak yürütülmesi amacıyla çalışmalar yapmak. Sağlık Hizmetleri Meslek Yüksekokulu bünyesinde bulunan öğrencilerin üniversite bur başvuru formlarını değerlendirmek ve burs veren kuruluşlarla ihtiyacı olan öğrencileri buluşturmasıdır.

3.4.2. Bilgi İşlem-Web Komisyonu

Bilgi İşlem-Web Komisyonun Görevi: Bartın Üniversitesi üst yönetimi tarafından belirlenen amaç ve ilkelere uygun olarak; komisyonla ilgili faaliyetlerin, etkenlik ve verimlilik ilkelerine uygun olarak yürütülmesi amacıyla çalışmalar yapmak. Sağlık Hizmetleri Meslek Yüksekokulu bünyesinde yer alan birim, bölüm, program web sayfalarında yer alan bilgilerin güncellenmesi, bu web sayfalarına eklenecek olan yeni bilgilerin eklenmesini sağlamaktır.

3.4.3. Staj Komisyonu

Staj Komisyonun görevi, Bartın Üniversitesi üst yönetimi tarafından belirlenen amaç ve ilkelere uygun olarak; birimin tüm faaliyetleri ile ilgili, etkenlik ve verimlilik ilkelerine uygun olarak yürütülmesi amacıyla çalışmalar yapmak. İlgili Yönergeler çerçevesinde, yüksekokuldaki öğrencilerin staj ile ilgili faaliyetlerinin düzenli bir şekilde yürütülmesini sağlamak ve Yüksekokul Kuruluna öğrenci stajları ile ilgili konularda görüş bildirmektir.

3.4.4. Rehberlik ve Psikolojik Danışmanlık Komisyonu

Rehberlik ve Psikolojik Danışmanlık Komisyonunun görevi, Sağlık Hizmetleri Meslek Yüksekokulu öğrenci ve akademik personeline rehberlik yapılması ve psikolojik desteğe ihtiyacı olan öğrencilerin tespit edilmesi, öğrencilere destek sağlanması ve ilgili yönlendirmelerin yapılmasını sağlamaktır.

3.4.5. Eğitim-İntibak Komisyonu

Eğitim İntibak Komisyonu Sağlık Hizmetleri Meslek Yüksekokulunda bulunan bölümlere kurumlar arası veya birim içi yatay geçiş yapan veya daha önce devam ettiği herhangi bir yükseköğretim kurumunda geçtiği dersleri kayıt yaptırdıktan sonra eşdeğerlerinin yerine saydırmak isteyen öğrencilerin sınıf intibaklarını ve ders muafiyetlerini düzenler. Bu konuda Bartın Üniversitesi Ders İntibak ve Muafiyet Yönergesinde bulunan esasları uygular.

3.5. Laboratuvarlarımız

Yüksekokulumuz bünyesinde eğitim-öğretim faaliyetlerinde kullanılmak üzere; Sağlık ve Bakım Hizmetleri Uygulama Laboratuvarı, İlk ve Acil Yardım Uygulama Laboratuvarı, Optisyenlik Uygulama Laboratuvarı, Fizyoterapi Laboratuvarı, Çocuk Gelişimi Laboratuvarı ve 30 kişi kapasiteli iki adet Bilgisayar Laboratuvarı bulunmaktadır.



3.6. BÖLÜMLER ve PROGRAMLAR

3.6.1. Çocuk ve Gençlik Hizmetleri Bölümü

Çocuk Bakımı ve Gençlik Hizmetleri Bölümü bünyesinde; Çocuk Gelişimi Programı olmak üzere bir program bulunmaktadır. Bölümümüzdeki programlarda 5 Öğretim Görevlisi Eğitim-Öğretim faaliyetlerine devam etmektedir.

Çocuk Gelişimi Programı

Akademik Personel

Öğr. Gör. Meryem Esra ÖZTABAK Müdür Yardımcısı

E-Posta	moztabak@bartin.edu.tr
Telefon	+(90) 378 223 5208
Bölüm/Program	Çocuk Bakımı ve Gençlik Hizmetleri Bölümü/Çocuk Gelişimi Programı

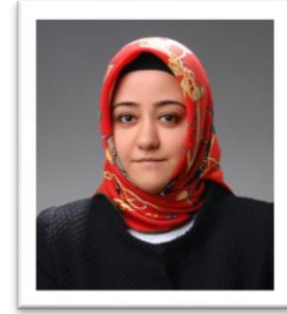

Öğr. Gör. Gamze UYKUCU ARMUTÇUOĞLU Bölüm Başkanı

E-Posta	garmutcuoglu@bartin.edu.tr
Telefon	+(90) 378 223 5194
Bölüm/Program	Çocuk Bakımı ve Gençlik Hizmetleri Bölümü/Çocuk Gelişimi Programı

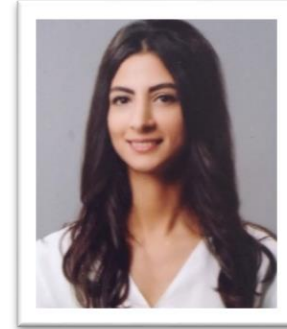

Öğr. Gör. Ayşenur NAZİK

E-Posta	anazik@bartin.edu.tr
Telefon	+(90) 378 223 5242
Bölüm/Program	Çocuk Bakımı ve Gençlik Hizmetleri Bölümü/Çocuk Gelişimi Programı



Öğr. Gör. Gökçen AKBABAĞLU

E-Posta	gakbabaoglu@bartin.edu.tr
Telefon	+(90) 378 223 5193
Bölüm/Program	Çocuk Bakımı ve Gençlik Hizmetleri Bölümü/Çocuk Gelişimi Programı

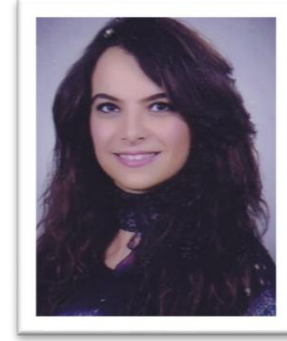

Öğr. Gör. Osman ŞALCI

E-Posta	osalci@bartin.edu.tr
Telefon	+(90) 378 223 5410
Bölüm/Program	Çocuk Bakımı ve Gençlik Hizmetleri Bölümü/Çocuk Gelişimi Programı



Program Hakkında

Çocuk Gelişimi Programının en önemli amacı; yaşam boyu eğitim ilkesiyle, bilgi çağı ve iş yaşamının gereklerine uygun ve çağdaş öğretim yöntemleri ile yaşam becerileri kazandırmaya yönelik bir eğitim hizmeti sunmaktır. Bu doğrultuda yetişen öğrencilerimizin, sahip olduğu donanımı kullanan, araştıran, ülke ve mesleğinin gelişmesine katkıda bulunmayı arzulayan, alanıyla ilgili gelişmeleri takip ederek kendini sürekli yenileyen, özgün fikirlere sahip ve çözümleyici bireyler olarak yetişmelerini sağlamak istenmektedir.

Amaç

Konusuyla ilgili kavram ve ilkeleri özümsemiş, çocuk gelişimi ve eğitimi alanında evrensel bilim ve eğitimi temel alan, kuramsal bilgi birikimini pratikle birleştirebilen, mesleğinin profesyonel gereklerini yerine getirebilen, gerekli ortamları hazırlayan, çocukların bütünsel gelişimine yönelik eğitimin yanında onlara müzik resim, drama, jimnastik gibi eğitimleri verebilen, çağ nüfusu çocuklarının eğitim ve yaşam kalitesinin artırılmasına katkı sağlayan, çocuk gelişimi ve eğitimi alanında uygulayıcı, yaratıcı ve geliştirici niteliğe sahip çocuk gelişimi ve eğitimi sunan, kurum ve kuruluşlarda görev alabilecek nitelikte meslek elemanları yetiştirmektedir.

Hedef

Eğitim ve bakım hizmetleri ile ilgili konularda yeterli alt yapıya sahip alanında edindiği temel düzeydeki bilgi ve becerileri kullanarak verileri yorumlayabilen ve değerlendirebilen, sorunları tanımlayabilen çözüm önerileri geliştirebilen bireyler yetiştirmek. Alanı ile ilgili uygulamalar için gerekli yöntem, teknik hizmet ve teknolojileri belirleyerek etkin bir şekilde kullanabilen, uygulamalarda karşılaştığı öngörülmeyle problemlere çözüm üretebilen, çalışma gruplarında sorumluluk alabilen veya bireysel çalışabilme becerisine sahip, etkili iletişim kurabilen, hoşgörülü, sabırlı ve alanındaki yenilikleri takip edebilecek düzeyde bir yabancı dil bilgisine sahip meslek elemanları yetiştirmek. Ayrıca; evrensel, kültürel değerlere, mesleki etik yeterlilik ve bilincine sahip, bireysel ve mesleki alanda yaşam boyu öğrenme bilinci ile bilim ve teknolojiye sektörel gelişmeleri izleyen ve kendini sürekli yenileyen geliştiren, güvenlik, sağlık ve çevre koruma önlemleri ile konusunda bilgi, beceri, yeterlilik ve bilince sahip bireyler yetiştirmektir.

Kabul Şartları

Çocuk Gelişimi Programına; Öğrenciler öğrenci Seçme ve Yerleştirme Merkezi'nce (ÖSYM) düzenlenen Yükseköğretim Kurumları Sınavı (YKS) ile kabul edilmektedir. Adaylar bu sınavdan aldıkları TYT puanıyla programlarımıza girebilmektedir.

Mezuniyet Koşulları

Bir öğrencinin programından mezun olabilmesi için, Genel not ortalaması 4.00 üzerinden en az 2.00 olması Eğitim-öğretim programında yer alan tüm zorunlu dersleri başararak Programda öngörülen diğer tüm çalışmalarını başararak Toplam 120 AKTS kredilik iş yükünü tamamlaması

Alınacak Derece

Bu bölümden mezun olan öğrenci, " Çocuk Gelişimi " alanında ÖNLİSANS diplomasına sahip olur ve "Meslek Elemanı" unvanını alır.

Üst Kademeye Geçiş

Ön Lisans eğitimini başarı ile tamamlayan mezunlar Dikey Geçiş Sınavından yeterli puana sahip olmaları koşuluyla üniversitelerin "Okul öncesi Eğitim öğretmenliği ve Çocuk Gelişimi Bölümü", lisans programlarına dikey geçiş yapabilmektedirler.

İstihdam Olanakları

Programımızdan mezun olan öğrenciler; Milli Eğitim Bakanlığına bağlı okul öncesi eğitim ve özel eğitim kurumlarında, Aile ve Sosyal Politikalar Bakanlığına bağlı resmi ve özel okul öncesi eğitim ve özel eğitim kurumlarında, otellerde, turistik tesislerin çocuk kulüplerinde, spor merkezlerinin çocuk oyun alanlarında, oyuncak üretici şirketlerinde, çocuk yayıncılığı alanlarında tasarım, tanıtım veya pazarlamacı görevinde, çocuk gelişimi meslek elemanı olarak, ihtiyaç halinde Milli Eğitim Bakanlığına bağlı anaokullarında ücretli öğretmen olarak istihdam edilebilme olanağına sahip olurlar.

Kazanılan Derece Gereklilikleri ve Kurallar

Programın tüm gereksinimlerini yerine getirerek başarı ile tamamlayan öğrenciler 4. dönem sonunda 'Çocuk Gelişimi Meslek Elemanı Önlisans Diploması' derecesi alırlar.

Ders Planı

1. YARIYIL						
KOD	DERSİN ADI	Z/S	T	U	Kredi	AKTS
CGP101	ÇOCUK GELİŞİMİ I	Z	2	0	2	4
CGP103	OKUL ÖNCESİ EĞİTİME GİRİŞ	Z	3	0	3	3
CGP105	ANNE ÇOCUK SAĞLIĞI	Z	2	0	2	3
CGP107	ÖZEL EĞİTİM I	Z	3	0	3	3
TDİ101	TÜRK DİLİ I	Z	2	0	2	2
TBT183	TEMEL BİLGİ TEKNOLOJİLERİ KULLANIMI I	Z	2	0	2	2
YDİ101	YABANCI DİL I (İNGİLİZCE)	Z	2	0	2	3
ATA101	ATATÜRK İLKELERİ VE İNKILAP TARİHİ I	Z	2	0	2	2
	BÖLÜM SEÇMELİ	S	2	0	2	4
	BÖLÜM SEÇMELİ	S	2	0	2	4
Zorunlu Derslerin AKTS Toplamı						22
Seçmeli Derslerin AKTS Toplamı						8
AKTS Toplamı						30

2. YARIYIL						
KOD	DERSİN ADI	Z/S	T	U	Kredi	AKTS
CGP 102	ÇOCUK GELİŞİMİ II	Z	2	0	2	2
CGP 104	ÖZEL EĞİTİM II	Z	2	0	2	2
CGP 112	EĞİTİMDE ARAÇ GEREÇ GELİŞTİRME	Z	1	3	3	4
CGP 114	OKUL ÖNCESİ KURUMLARINDA UYGULAMA I	Z	1	4	3	5
TBT 184	TEMEL BİLGİ TEKNOLOJİLERİ KULLANIMI II	Z	1	1	2	2
ATA102	ATATÜRK İLKE VE İNKILAP TARİHİ II	Z	2	0	2	2
TDİ102	TÜRK DİLİ II	Z	2	0	2	2
YDİ102	YABANCI DİL II (İNGİLİZCE)	Z	2	0	2	3
	BÖLÜM SEÇMELİ	S	2	0	2	4
	BÖLÜM DIŞI SEÇMELİ	S	2	0	2	4
Zorunlu Derslerin AKTS Toplamı						22
Seçmeli Derslerin AKTS Toplamı						8
AKTS Toplamı						30

3. YARIYIL						
KOD	DERSİN ADI	Z/S	T	U	Kredi	AKTS
CGP213	OKUL ÖNCESİ KURUMLARINDA UYGULAMA II	Z	1	4	3	5
CGP203	ÖZEL EĞİTİM III	Z	2	0	2	2
CGP205	AİLE DANIŞMANLIĞI	Z	1	4	3	5
CGP207	ÇOCUK RUH SAĞLIĞI	Z	2	0	2	2
CGP215	OKUL ÖNCESİNDE PROGRAM GELİŞTİRME	Z	1	2	2	3
CGP211	OKUL ÖNCESİ EĞİTİM MODELLERİ	Z	2	0	2	2
CGP212	ÇOCUK GELİŞİMİ III	Z	2	0	2	3
	BÖLÜM SEÇMELİ	S	2	0	2	4
	BÖLÜM SEÇMELİ	S	2	0	2	4
Zorunlu Derslerin AKTS Toplamı						22
Seçmeli Derslerin AKTS Toplamı						8
AKTS Toplamı						30

4. YARIYIL						
KOD	DERSİN ADI	Z/S	T	U	Kredi	AKTS
CGP210	ÖZEL EĞİTİMDE ARAÇ GEREÇ GELİŞTİRME	Z	1	3	3	4
CGP204	ERGENLİK DÖNEMİ PSİKOLOJİSİ	Z	3	0	3	3
CGP206	ÖZEL EĞİTİM KURUMLARINDA UYGULAMA	Z	2	4	4	7
CGP208	ERKEN ÇOCUKLUK EĞİTİMİNDE FEN VE MATEMATİK	Z	2	0	2	2
CGP216	MESLEKİ ETİK	Z	2	0	2	3
CGP214	İLK YARDIM	Z	2	0	2	3

	BÖLÜM SEÇMELİ	S	2	0	2	4
	BÖLÜM SEÇMELİ	S	2	0	2	4
Zorunlu Derslerin AKTS Toplamı						22
Seçmeli Derslerin AKTS Toplamı						8
AKTS Toplamı						30

BÖLÜM SEÇMELİ DERSLER					
Ders Kodu	Dersin Adı	T	U	K	AKTS
CGP301	ÇOCUK HAKLARI VE YASALAR	2	0	2	4
CGP317	ÇOCUK EDEBİYATI VE MEDYA	2	0	2	4
CGP303	ARAŞTIRMA YÖNTEM ve TEKNİKLERİ	2	0	2	4
CGP316	İŞ SAĞLIĞI VE GÜVENLİĞİ	2	0	2	4
CGP315	İLETİŞİM BECERİLERİ	2	0	2	4
CGP306	ÇOCUKTA SANAT VE YARATICILIK	2	0	2	4
CGP307	ÇOCUK VE MÜZİK	2	0	2	4
CGP308	DRAMATİK ETKİNLİKLER VE OYUN	2	0	2	4
CGP309	EĞİTSEL DEĞERLENDİRME TEKNİKLERİ	2	0	2	4
CGP310	OKUL ÖNCESİNDE OKUMA YAZMAYA HAZIRLIK ÇALIŞMALARI	2	0	2	4
CGP312	BİLİMSEL VE KÜLTÜREL ETKİNLİK	2	0	2	4
CGP313	TOPLUMA HİZMET UYGULAMALARI	2	0	2	4
CGP314	ÇOCUK ve ÇEVRE	2	0	2	4
CGP 319	ÇOCUK BESLENMESİ	2	0	2	4
CGP318	GİRİŞİMCİLİK	2	0	2	4
CGP304	RISK ALTINDAKİ ÇOCUKLAR VE EĞİTİMLERİ	2	0	2	4
CGP311	ÖZEL GEREKSİNİMLİ ÇOCUKLAR İÇİN ORTAM DÜZENLEME	2	0	2	4

3.5.2. Sağlık ve Bakım Hizmetleri Bölümü

Sağlık ve Bakım Hizmetleri Bölümü bünyesinde; Evde Hasta Bakımı Programı Yaşlı Bakımı Programı olmak üzere iki farklı program bulunmaktadır. Bölümümüzdeki programlarda 5 Öğretim Görevlisi Eğitim-Öğretim faaliyetlerine devam etmektedir.

Evde Hasta Bakımı Programı

Akademik Personel

Öğr. Gör. Yasemin ŞAHİN YILDIZ

E-Posta	ysahiny@bartin.edu.tr
Telefon	+(90) 378 223 5409
Bölüm/Program	Sağlık ve Bakım Hizmetleri Bölümü / Evde Hasta Bakımı Programı

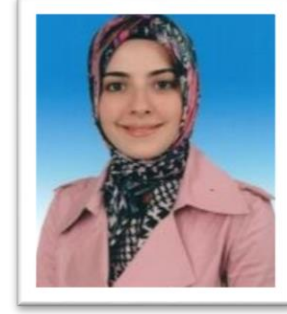

Öğr. Gör. Elif YATGIN

E-Posta	elifunoz@bartin.edu.tr
Telefon	+(90) 378 223 5191
Bölüm/Program	Sağlık ve Bakım Hizmetleri Bölümü / Evde Hasta Bakımı Programı

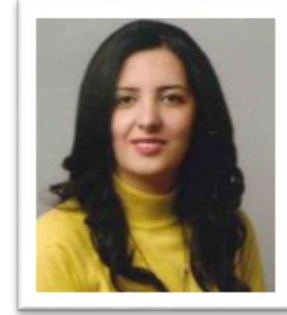

Öğr. Gör. Hanifi DÜLGER

E-Posta	hdulger@bartin.edu.tr
Telefon	+(90) 378 223 5410
Bölüm/Program	Sağlık ve Bakım Hizmetleri Bölümü / Evde Hasta Bakımı Programı

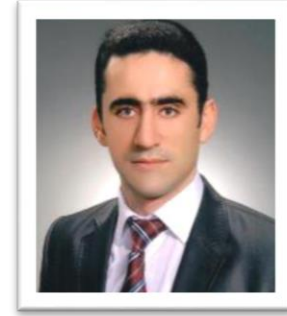

Program Hakkında

İnsanın sağlık ve beraberinde hastalık kavramına verdiği önem tüm dünyada ve ülkemizde insanlık tarihi ile gelişerek artmaktadır. Bu kavramlara hizmet eden sağlık sektöründe son yıllarda önemli gelişmeler yaşanmaktadır. Ülkemizin ekonomik anlamda gelişmesiyle birlikte sağlık sektörüne verilen önem artmaktadır. Sağlık bakanlığı yayınladığı tebliğ doğrultusunda sürekli rahatsızlığı bulunan ve sürekli hastanede kalması gereken hastalar için evde hasta bakımı uygulamasını başlatmıştır. Bu kapsamda sürekli hastalığı olan ve bakıma muhtaç durumda olan hastalara ilgili sağlık personeli tarafından evinde bakım hizmeti sağlanacaktır.

Yaşam koşullarının iyileşmesi ile birlikte, insanlar daha kaliteli sağlık hizmeti almayı beklemektedirler. Bu anlamda sağlık sektörüne yapılan yerli ve yabancı yatırım sayısı da artmaktadır. Bu gelişmelerin en büyük belirtisi özel hastane ve polikliniklerin sayısının artmasıdır. Ancak sağlık kuruluşlarında ve dışarıda hastaya hizmet verecek sağlık personeli aynı hızla artmamaktadır. Bu ihtiyacın karşılanmasında meslek yüksekokullarındaki sağlık programları önemli rol oynamaktadır.

Amaç

Programın amacı, hastanın özelliklerini tanıyabilen, günlük bakımını yapabilen, fizyoterapi ve meşguliyet terapisi yapabilen, hasta odası düzenleyebilen, yatak içi ve dışı egzersizler yaptırabilen, hastayı rahatlatabilen, hastayı yataktan kaldırabilen, hastaya ilaç verebilen, özel hastalıklarda bakım yapabilen, ilk yardım uygulayabilen evde hasta bakım elemanı yetiştirmektir.

Hedef

Sağlık hizmetlerindeki gelişmeler ve bu hizmetlere ulaşımın yaygınlaştırılmasına paralel olarak sağlık sistemi içindeki çalışma alanları da gün geçtikçe genişlemektedir. Bu nedenle evde hasta bakımı programının gerektirdiği mesleki bilgilerle donatılmış, araştırmayı ve öğrenmeyi bilen, özgüveni yüksek, sorumluluk sahibi, ekip çalışmalarına yatkın ve insan ilişkilerinde başarılı bir mezun profili oluşturularak, sağlık sistemi içindeki talebi karşılayabilecek nitelikli evde hasta bakım elemanı yetiştirilmesi hedeflenmektedir.

Kabul Şartları

Evde Hasta Bakımı Programına; Öğrenciler öğrenci Seçme ve Yerleştirme Merkezi'nce (ÖSYM) düzenlenen Yükseköğretim Kurumları Sınavı (YKS) ile kabul edilmektedir. Adaylar bu sınavdan aldıkları TYT puanıyla programlarımıza girebilmektedir.

Mezuniyet Koşulları

Bir öğrencinin EVDE HASTA BAKIMI programından mezun olabilmesi için, Genel not ortalaması 4.00 üzerinden en az 2.00 olması Eğitim-öğretim programında yer alan tüm zorunlu dersleri başarması Programda öngörülen diğer tüm çalışmalarını başarması Toplam 120 AKTS kredilik iş yükünü tamamlaması

Alınacak Derece

Bu programdan mezun olanlara "Önlisans Diploması" ve "Tekniker" ünvanı verilir.

Üst Kademeye Geçiş

Ön lisans eğitimini başarı ile tamamlayan adaylar, ÖSYM tarafından merkezi olarak yapılan Dikey Geçiş Sınavında başarılı olan meslek yüksekokul mezunları aşağıda belirtilen lisans programlarında eğitimlerine devam edebilirler: Beslenme ve Diyetetik, Fizyoterapi ve Rehabilitasyon, Gerontoloji, Hemşirelik, Hemşirelik ve Sağlık Hizmetleri

İstihdam Olanakları

Bölümün mezunları, ülkemizin en gelişmiş ve en modern kamu ve özel hastanelerinde ve medikal şirketlerde öncelikle tercih edilmektedir.

Kazanılan Derece Gereklilikleri ve Kurallar

Programın tüm gereksinimlerini yerine getirerek başarı ile tamamlayan öğrenciler 4. dönem sonunda 'Evde Hasta Bakımı Teknikerliği Önlisans Diploması" derecesi alırlar.

Ders Planı

1. YARIYIL						
KOD	DERSİN ADI	Z/S	T	U	Kredi	AKTS
EHB111	HASTA BAKIM İLKE VE UYGULAMALARI - I	Z	4	2	5	7
SHM101	ANATOMİ	Z	2	0	2	3
SHM103	FİZYOLOJİ	Z	2	0	2	3
ATA101	ATATÜRK İLKELERİ VE İNKILAP TARİHİ - I	Z	2	0	2	2
TD101	TURK DİLİ - I	Z	2	0	2	2
TBT183	TEMEL BİLGİ TEKNOLOJİLERİ KULLANIMI - I	Z	2	0	2	2
YD101	YABANCI DİL I	Z	2	0	2	3
	BÖLÜM SEÇMELİ	S	2	0	2	4
	BÖLÜM SEÇMELİ	S	2	0	2	4
Zorunlu Derslerin AKTS Toplamı						22
Seçmeli Derslerin AKTS Toplamı						8
AKTS Toplamı						30

2. YARIYIL						
KOD	DERSİN ADI	Z/S	T	U	Kredi	AKTS
EHB112	HASTA BAKIM İLKE VE UYGULAMALARI - II	Z	4	8	8	9
EHB107	HASTALIKLAR BİLGİSİ	Z	2	0	2	2
ATA102	ATATÜRK İLKELERİ VE İNKILAP TARİHİ - II	Z	2	0	2	2
TD102	TURK DİLİ II	Z	2	0	2	2
TBT184	TEMEL BİLGİ TEKNOLOJİLERİ KULLANIMI-II	Z	1	1	2	2
EHB106	STAJ (30 İŞ GÜNÜ)	Z	0	0	0	10
YD102	YABANCI DİL II	Z	2	0	2	3
Zorunlu Derslerin AKTS Toplamı						30
Seçmeli Derslerin AKTS Toplamı						0
AKTS Toplamı						30

3. YARIYIL						
KOD	DERSİN ADI	Z/S	T	U	Kredi	AKTS
EHB201	HASTA BAKIM İLKE VE UYGULAMALARI-III	Z	2	8	6	10
SHM203	İLK YARDIM	Z	2	0	2	4
EHB208	FARMAKOLOJİ	Z	2	0	2	2
EHB209	SAĞLIK EĞİTİMİ	Z	2	0	2	4
EHB210	SAĞLIK YÖNETİMİ	Z	2	0	2	2
	BÖLÜM DIŞI SEÇMELİ	S				4
	BÖLÜM SEÇMELİ	S	2	0	2	4

Zorunlu Derslerin AKTS Toplamı						22
Seçmeli Derslerin AKTS Toplamı						8
AKTS Toplamı						30

4. YARIYIL						
KOD	DERSİN ADI	Z/S	T	U	Kredi	AKTS
EHB202	HASTA BAKIM İLKE VE UYGULAMALARI-IV	Z	2	8	6	10
SHM204	HALK SAĞLIĞI	Z	2	0	2	4
EHB205	KİŞİLER ARASI İLİŞKİLER	Z	2	0	2	2
EHB214	PSİKİYATRİ	Z	2	0	2	4
EHB215	BULAŞICI HASTALIKLAR	Z	2	0	2	2
	BÖLÜM SEÇMELİ	S	2	0	2	4
	BÖLÜM SEÇMELİ	S	2	0	2	4
Zorunlu Derslerin AKTS Toplamı						22
Seçmeli Derslerin AKTS Toplamı						8
AKTS Toplamı						30

BÖLÜM SEÇMELİ DERSLER					
Ders Kodu	Dersin Adı	T	U	K	AKTS
SHM306	İŞ SAĞLIĞI VE GÜVENLİĞİ	2	0	2	4
SHM321	BESLENME	2	0	2	4
SHM322	BİTKİSEL VE DOĞAL ÜRÜNLER	2	0	2	4
EHB301	MEŞGULİYET TERAPİSİ	2	0	2	4
EHB302	EVDE BAKIM	2	0	2	4
SHM323	NÖROLOJİK HASTALIKLAR	2	0	2	4
SHM320	MESLEK ETİĞİ	2	0	2	4
SHM330	BİLİMSEL VE KÜLTÜREL ETKİNLİKLER	2	0	2	4
SHM326	ROMATOLOJİK HASTALIKLAR	2	0	2	4
SHM327	FİTOTERAPİ	2	0	2	4
EHB303	AİLE SAĞLIĞI VE PLANLAMASI	2	0	2	4
EHB304	GİRİŞİMCİLİK	2	0	2	4
SHM313	AKTİF YAŞLANMA	2	0	2	4
SHM312	MESLEKİ İNGİLİZCE	2	0	2	4
SHM307	ARAŞTIRMA YÖNTEM VE TEKNİKLERİ	2	0	2	4
SHM328	AKUT VE KRONİK HASTALIKLAR	2	0	2	4
EHB305	PALYATİF BAKIM	2	0	2	4
EHB306	AĞRI YÖNETİMİ	2	0	2	4
EHB307	SAĞLIĞI GELİŞTİRME	2	0	2	4
EHB308	YARA BAKIMI	2	0	2	4

Yaşlı Bakımı Programı

Akademik Personel

Öğr. Gör. Elçin Sebahat KASAPOĞLU

Bölüm Başkanı

E-Posta	ekasapoglu@bartin.edu.tr
Telefon	+(90) 378 223 5409
Bölüm/Program	Sağlık ve Bakım Hizmetleri Bölümü / Yaşlı Bakımı Program

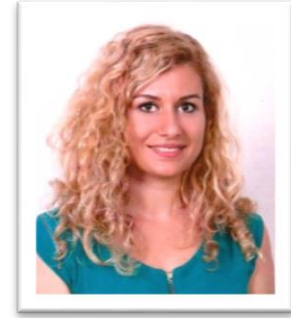

Öğr. Gör. Arzu TAZEGÜN

E-Posta	atazegun@bartin.edu.tr
Telefon	+(90) 378 223 5346
Bölüm/Program	Sağlık ve Bakım Hizmetleri Bölümü / Yaşlı Bakımı Program

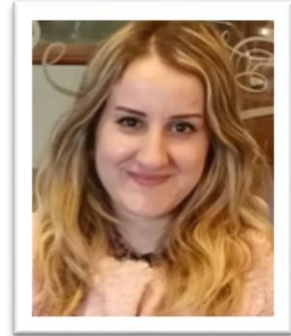

Program Hakkında

İnsanın sağlık ve beraberinde hastalık kavramına verdiği önem tüm dünyada ve ülkemizde insanlık tarihi ile gelişerek artmaktadır. Bu kavramlara hizmet eden sağlık sektöründe son yıllarda önemli gelişmeler yaşanmaktadır. Ülkemizin ekonomik anlamda gelişmesiyle birlikte sağlık sektörüne verilen önem artmaktadır. Sağlık bakanlığı yayınladığı tebliğ doğrultusunda sürekli rahatsızlığı bulunan ve sürekli hastanede kalması gereken hastalar için evde hasta bakımı uygulamasını başlatmıştır. Bu kapsamda sürekli hastalığı olan ve bakıma muhtaç durumda olan hastalara ilgili sağlık personeli tarafından evinde bakım hizmeti sağlanacaktır. Yaşam koşullarının iyileşmesi ile birlikte, insanlar daha kaliteli sağlık hizmeti almayı beklemektedirler. Bu anlamda sağlık sektörüne yapılan yerli ve yabancı yatırım sayısı da artmaktadır. Bu gelişmelerin en büyük belirtisi özel hastane ve polikliniklerin sayısının artmasıdır. Ancak sağlık kuruluşlarında ve dışarıda hastaya hizmet verecek sağlık personeli aynı hızla artmamaktadır. Bu ihtiyacın karşılanmasında meslek yüksekokullarındaki sağlık programları önemli rol oynamaktadır. *Bu programda, İkinci öğretim ile de eğitim verilmektedir.

Amaç

Yaşlı bakımında ulusal ve uluslararası düzeyde bilgi ve beceriye sahip olan, Yaşlının temel özelliklerini ve gereksinimlerini bilen, Mesleki etik değerlere önem veren ve uygulayan, Kaliteli bakım hizmeti sunan, Sosyal sorumluluk sahibi, Ekip çalışmasının önemine inanan sağlık teknikerleri yetiştirmektedir

Hedef

Hedefimiz ulusal ve uluslararası mesleki ölçütlere uygun olarak hazırlanmış eğitim programları aracılığı ile bilimsel, teknolojik, çağdaş değerler doğrultusunda, üstün bilgi ve beceri ile donatılmış elemanların yetişmesini sağlamak, ülkemizde sağlık teknikerlerinin yetiştirilmesinde öncü eğitim kurumları arasında olmaktır.

Kabul Şartları

Yaşlı Bakımı Programına; Öğrenciler öğrenci Seçme ve Yerleştirme Merkezi'nce (ÖSYM) düzenlenen Yükseköğretim Kurumları Sınavı (YKS) ile kabul edilmektedir. Adaylar bu sınavdan aldıkları TYT puanıyla programlarımıza girebilmektedir.

Mezuniyet Koşulları

Bir öğrencinin programından mezun olabilmesi için, Genel not ortalaması 4.00 üzerinden en az 2.00 olması Eğitim-öğretim programında yer alan tüm zorunlu dersleri başarması Programda öngörülen diğer tüm çalışmalarını başarması Toplam 120 AKTS kredilik iş yükünü tamamlaması

Alınacak Derece

Bu programdan mezun olanlara "Önlisans Diploması" ve "Tekniker" ünvanı verilir.

Üst Kademeye Geçiş

Önlisans eğitimini başarı ile tamamlayan adaylar, ÖSYM tarafından merkezi olarak yapılan Dikey Geçiş Sınavında başarılı olan meslek yüksekokul mezunları aşağıda belirtilen lisans programlarında eğitimlerine devam edebilirler: Beslenme ve Diyetetik, Fizyoterapi ve Rehabilitasyon, Gerontoloji, Hemşirelik, Hemşirelik ve Sağlık Hizmetleri

İstihdam Olanakları

Programdan mezun olanların istihdam alanları şöyle sıralanabilir: •Yaşlı bakım hizmetlerinin yürütüldüğü Sosyal Hizmetler Müdürlüklerine bağlı özel, vakıf ve devlet huzurevleri ve bakımevlerinde,

•Başbakanlık Aile Araştırma Kurumunda, Devlet Planlama Teşkilatı'nda, Aile Danışma Merkezlerinde,
 •Belediye Huzurevleri ve Bakımevlerinde • Geriatri Hastanelerinde ya da Hastanelerin Geriatri Servis ve Polikliniklerinde •Sivil Toplum Kuruluşları ve özel kurumlarda yürütülen yaşlı bakımı hizmetlerinde •Yaşlı Bakımevlerinde, Gücsüzler Yurdunda, Yaşlılar için Gündüz Merkezlerinde, • Sağlık Müdürlüklerine bağlı birimlerdeki yaşlıya yönelik evde bakım uygulamaları hizmetlerinde, • UNICEF, ILO ve Gönüllü Kuruluşlarda, • Yaşlının evini düzenleme, korumalı meskenler gibi hizmet veren özel kuruluşlarda uzman gözetiminde çalışabilirler.

Kazanılan Derece Gereklilikleri ve Kurallar

Programın tüm gereksinimlerini yerine getirerek başarı ile tamamlayan ve 30 iş günü yaz stajını tamamlayan öğrenciler 4. dönem sonunda 'Yaşlı Bakım Teknikerliği Önlisans Diploması' derecesi alırlar.

Ders Planı

1. YARIYIL						
KOD	DERSİN ADI	Z/S	T	U	Kredi	AKTS
YBP401	ANATOMİ	Z	2	0	2	2
YBP402	FİZYOLOJİ	Z	2	0	2	2
YBP403	YAŞLI BAKIMI İLKE VE UYGULAMALARI-1	Z	3	4	5	7
YBP104	TEMEL GERONTOLOJİ VE SOSYAL HİZMETLER	Z	2	0	2	2
TBT183	TEMEL BİLGİ TEKNOLOJİLERİ KULLANIMI - I	Z	2	0	2	2
ATA101	ATATÜRK İLKELERİ VE İNKILAP TARİHİ - I	Z	2	0	2	2
TDİ101	TURK DİLİ- I	Z	2	0	2	2
YDİ101	YABANCI DİL-1	Z	2	0	2	3
	BÖLÜM SEÇMELİ	S	2	0	2	4
	BÖLÜM SEÇMELİ	S	2	0	2	4
Zorunlu Derslerin AKTS Toplamı						22
Seçmeli Derslerin AKTS Toplamı						8
AKTS Toplamı						30

2. YARIYIL						
KOD	DERSİN ADI	Z/S	T	U	Kredi	AKTS
YBP405	YAŞLI BAKIMI İLKE VE UYGULAMALARI-II	Z	3	8	7	11
TBT184	TEMEL BİLGİ TEKNOLOJİLERİ KULLANIMI-II	Z	1	1	2	2
ATA102	ATATÜRK İLKELERİ VE İNKILAP TARİHİ - II	Z	2	0	2	2
TDİ102	TURK DİLİ II	Z	2	0	2	2
YDİ102	YABANCI DİL II	Z	2	0	2	3
YBP400	STAJ (30 İŞ GÜNÜ)	Z	0	0	0	10

Zorunlu Derslerin AKTS Toplamı					30
Seçmeli Derslerin AKTS Toplamı					0
AKTS Toplamı					30

3. YARIYIL						
KOD	DERSİN ADI	Z/S	T	U	Kredi	AKTS
YBP406	TIBBİ DEONTOLOJİ VE ETİK	Z	2	0	2	2
SHM102	FARMAKOLOJİ	Z	2	0	2	2
YBP407	YAŞLILIKTA AKUT VE KRONİK HASTALIKLAR	Z	2	0	2	2
YBP408	YAŞLI BAKIMI İLKE VE UYGULAMALARI-III	Z	2	8	6	10
YBP409	İLK YARDIM	Z	2	0	2	3
SHM311	SAĞLIK EĞİTİMİ	Z	2	0	2	3
	BÖLÜM DIŞI SEÇMELİ	S				4
	BÖLÜM SEÇMELİ	S	2	0	2	4
Zorunlu Derslerin AKTS Toplamı						22
Seçmeli Derslerin AKTS Toplamı						8
AKTS Toplamı						30

4. YARIYIL						
KOD	DERSİN ADI	Z/S	T	U	Kredi	AKTS
YBP410	YAŞLI BAKIMI İLKE VE UYGULAMALARI-IV	Z	2	8	6	10
SHM104	BULAŞICI HASTALIKLAR	Z	2	0	2	2
YBP411	HALK SAĞLIĞI	Z	2	0	2	3
YBP212	YAŞLI BESLENMESİ	Z	2	0	2	3
SHM309	HASTALIKLAR BİLGİSİ	Z	2	0	2	4
	BÖLÜM SEÇMELİ	S	2	0	2	4
	BÖLÜM SEÇMELİ	S	2	0	2	4
Zorunlu Derslerin AKTS Toplamı						22
Seçmeli Derslerin AKTS Toplamı						8
AKTS Toplamı						30

BÖLÜM SEÇMELİ DERSLER					
Ders Kodu	Dersin Adı	T	U	K	AKTS
YBP417	BİLİMSEL VE KÜLTÜREL ETKİNLİKLER	2	0	2	4
SHM301	ETKİLİ İLETİŞİM	2	0	2	4
SHM306	İŞ SAĞLIĞI VE GÜVENLİĞİ	2	0	2	4
YBP303	YAŞLILARDA FİZİKSEL AKTİVİTE	2	0	2	4
SHM357	MESLEKİ İNGİLİZCE I	2	0	2	4
YBP404	YAŞLI REHABİLİTASYONU	2	0	2	4

YBP412	TOPLUMA HİZMET UYGULAMALARI	2	0	2	4
SHM206	MEŞGULİYET TERAPİSİ	2	0	2	4
SHM310	ENGELLİLİK VE YAŞAM	2	0	2	4
YBP413	BİLİM İNSANLARI VE BULUŞLARI	2	0	2	4
SHM313	AKTİF YAŞLANMA	2	0	2	4
SHM358	MESLEKİ İNGİLİZCE II	2	0	2	4
YBP414	YOĞUN BAKIM	2	0	2	4
YBP415	PALYATİF BAKIM	2	0	2	4
YBP416	ÇOCUK SAĞLIĞI VE HASTALIKLARI	2	0	2	4
SHM307	ARAŞTIRMA YÖNTEM VE TEKNİKLERİ	2	0	2	4
SHM323	NÖROLOJİK HASTALIKLAR	2	0	2	4

3.5.3. Tıbbi Hizmetler ve Teknikleri Bölümü

Tıbbi Hizmetler ve Teknikleri Bölümü bünyesinde; İlk ve Acil Yardım Programı, Optisyenlik Programı, Tıbbi Dokümantasyon ve Sekreterlik Programı, Tıbbi Tanıtım ve Pazarlama Programı olmak üzere dört farklı program bulunmaktadır.

Bölümümüzdeki programlarda bir Dr. Öğr. Üyesi, on iki Öğretim Görevlisi Eğitim-Öğretim faaliyetlerine devam etmektedir.

İlk ve Acil Yardım Programı

Akademik Personel

Öğr. Gör. Figen KARAÇETİN **Bölüm Başkanı**

E-Posta	fkaracetin@bartin.edu.tr
Telefon	+(90) 378 223 5419
Bölüm/Program	Tıbbi Hizmetler ve Teknikleri Bölümü/İlk ve Acil Yardım Programı

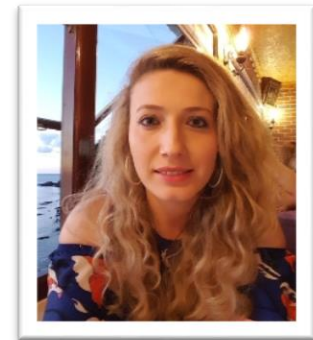

Öğr. Gör. Aslı SALDAMLI

E-Posta	asaldamli@bartin.edu.tr
Telefon	+(90) 378 223 5419

Bölüm/Program	Tıbbi Hizmetler ve Teknikleri Bölümü/İlk ve Acil Yardım Programı
----------------------	--



Öğr. Gör. Pelin SARIKAYA ŞEKER

E-Posta	psarikaya@bartin.edu.tr
Telefon	+(90) 378 223 5244
Bölüm/Program	Tıbbi Hizmetler ve Teknikleri Bölümü/İlk ve Acil Yardım Programı

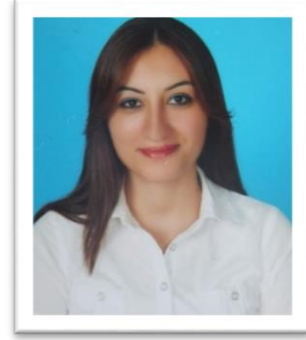

Öğr. Gör. Erhan ŞEKER

E-Posta	eseker@bartin.edu.tr
Telefon	+(90) 378 223 5344
Bölüm/Program	Tıbbi Hizmetler ve Teknikleri Bölümü/İlk ve Acil Yardım Programı



Program Hakkında

Ani olarak hastalanan veya kazaya uğrayan kişiye en kısa zamanda, olay yerinde, çeşitli araç-gereç ve tıbbi malzeme kullanılarak, bu konuda eğitim almış kişiler tarafından yapılan müdahalelere acil bakım denir. İlk ve Acil Yardım programı; Hastane öncesi dönemde hasta ve kazazedelere temel ve ileri yaşam desteği verebilen ve muhtemel kritik durumları tanıyarak acil bakım uygulayabilen, ilk müdahaleleri yapılmış hasta ya da yaralıların ambulansla güvenli bir şekilde hastanelere ulaşmasını sağlayabilen nitelikli sağlık teknikeri yetiştirmektedir.

Amaç

Sağlık alanında, uluslararası mesleki ölçütlere uygun olarak hazırlanmış eğitim programları aracılığıyla, bilimsel, teknolojik, çağdaş değerler doğrultusunda, üstün bilgi ve beceri ile donatılmış, hastane öncesi

acil sağlık hizmetlerinde, hasta ve yaralılara temel ve ileri yaşam desteği verebilen; her türlü sistem travmasını tanıyıp uygun acil yaklaşımı yapabilen; ilk müdahaleleri yapılmış hasta ya da yaralıların ambulansla güvenli bir şekilde hastanelere ulaşmasını sağlayan, topluma faydalı teknik elemanların yetişmesini sağlayarak, ülkemiz sağlık hizmetlerinin gelişmesine ve güçlenmesine katkıda bulunmaktadır.

Hedef

İlk ve acil yardım programı, acil sağlık hizmetlerinde geleceğin profesyonel ilk ve acil yardım teknikeri yetiştirmeyi ve öğrenci tercihlerinde ilk sırada yer almayı hedefleyen bir programdır.

Güncel bilgi ve çağdaş teknolojiler ışığında, yenilikçi, girişimci, vizyon ve sorumluluk sahibi, ahlaki değerlere ve küresel bilgi düzeyine sahip, kendini sürekli geliştiren, bilgi üreten ve üretilen bilgiyi uygulamaya geçirecek bireyler yetiştirmektir.

Kabul Şartları

İlk ve Acil Yardım Programına; Öğrenciler öğrenci Seçme ve Yerleştirme Merkezi'nce (ÖSYM) düzenlenen Yükseköğretim Kurumları Sınavı (YKS) ile kabul edilmektedir. Adaylar bu sınavdan aldıkları TYT puanıyla programlarımıza girebilmektedir.

Mezuniyet Koşulları

Öğrencinin, genel not ortalamasınının 4.00 üzerinden en az 2.00 olması, Eğitim-Öğretim programında yer alan tüm zorunlu dersleri başarması, programda öngörülen diğer tüm çalışmalarını başarması, toplam 120 AKTS kredilik iş yükünü tamamlaması gerekmektedir.

Alınacak Derece

Bu programı başarıyla tamamlayan öğrenciler, İlk ve Acil Yardım önlisans derecesi (associate degree) almaya hak kazanmaktadırlar.

Üst Kademeye Geçiş

İlk ve Acil Yardım programı öğrencileri Dikey Geçiş Sınavı (DGS) İle Acil Yardım ve Afet Yönetimi, Hemşirelik, Hemşirelik ve Sağlık Hizmetleri lisans programlarına geçiş yapabilirler

İstihdam Olanakları

Mezunlar; kamu ve özel sağlık kurum ve kuruluşlarında "Paramedik (Sağlık Teknikeri)" unvanı ile çalışırlar. Sağlık kuruluşları başta olmak üzere diğer kurum ve kuruluşların acil sağlık hizmeti veren birimlerinde görev yaparlar. İstihdam alanları; Sağlık Bakanlığı'na bağlı kamu ve özel yataklı/yataksız sağlık kurum ve kuruluşlarının Acil Servisleri, 112 Acil İstasyonları, 112 Komuta Kontrol Merkezleri, Özel Ambulans Hizmetleri vb. birimlerdir.

Kazanılan Derece Gereklilikleri ve Kurallar

Bu programda öğrenim gören öğrencilerin, mezun olabilmek için 4.00 üzerinden en az 2.00 Genel Not Ortalamasına sahip olmaları ve öğretim programlarında öngörülen tüm derslerden en az DD notu olarak başarılı olmaları gerekmektedir. Mezuniyet için kazanılması gereken minimum AKTS, 120'dir. Öğrencilerin aynı zamanda zorunlu stajlarını belirtilen sürede ve özellikle tamamlamaları gerekmektedir.

Ders Planı

1. YARIYIL						
KOD	DERSİN ADI	Z/S	T	U	Kredi	AKTS
ILK101	ACİL HASTA BAKIMI I	Z	2	1	3	3
ILK103	ACİL SAĞLIK HİZMETLERİ	Z	2	0	2	2
ILK105	ANATOMİ	Z	2	0	2	2
ILK111	İLK YARDIM	Z	2	0	2	2
ILK107	FİZYOLOJİ	Z	2	0	2	2
ILK119	MESLEKİ UYGULAMALAR I	Z	2	0	2	2
ILK115	İŞ SAĞLIĞI VE GÜVENLİĞİ	Z	2	0	2	2
TDİ101	TÜRK DİLİ I	Z	0	2	1	2
ATA101	ATATÜRK İLKE VE İNKLAP TARİHİ I	Z	2	0	2	2
YDL185	YABANCI DİL I	Z	2	0	2	3
	BÖLÜM SEÇMELİ	S	2	0	2	4
	BÖLÜM SEÇMELİ	S	2	0	2	4
Zorunlu Derslerin AKTS Toplamı						22
Seçmeli Derslerin AKTS Toplamı						8
AKTS Toplamı						30

2. YARIYIL						
KOD	DERSİN ADI	Z/S	T	U	Kredi	AKTS
ILK120	STAJ(30 İŞ GÜNÜ)	Z	0	0	0	10
ILK102	ACİL HASTA BAKIMI II	Z	5	4	7	9
ILK104	AMBULANS SERVİS EĞİTİMİ	Z	2	0	2	2
ILK112	MESLEKİ UYGULAMALAR II	Z	0	2	1	2
ATA102	ATATÜRK İLKE VE İNKLAP TARİHİ II	Z	2	0	2	2
TDİ102	TÜRK DİLİ II	Z	2	0	2	2
YDL186	YABANCI DİL II	Z	2	0	2	3
Zorunlu Derslerin AKTS Toplamı						30
Seçmeli Derslerin AKTS Toplamı						0

AKTS Toplamı				30
---------------------	--	--	--	-----------

3. YARIYIL						
KOD	DERSİN ADI	Z/S	T	U	Kredi	AKTS
ILK201	ACİL HASTA BAKIMI III	Z	2	8	6	10
ILK205	FARMAKOLOJİ	Z	2	0	2	2
ILK209	RESÜSİTASYON	Z	2	0	2	2
ILK211	MESLEKİ UYGULAMALAR III	Z	0	2	1	2
TBT183	TEMEL BİLGİ TEKNOLOJİLERİ I	Z	2	0	2	2
ILK113	SAĞLIK HİZMETLERİNDE İLETİŞİM	Z	2	0	2	2
ILK121	BULAŞICI HASTALIKLAR	Z	2	0	2	2
	BÖLÜM SEÇMELİ	S	2	0	2	4
	BÖLÜM DIŞI SEÇMELİ	S	2	0	2	4
Zorunlu Derslerin AKTS Toplamı						22
Seçmeli Derslerin AKTS Toplamı						8
AKTS Toplamı						30

4. YARIYIL						
KOD	DERSİN ADI	Z/S	T	U	Kredi	AKTS
ILK202	ACİL HASTA BAKIMI IV	Z	2	8	6	10
ILK204	HALK SAĞLIĞI	Z	2	0	2	2
ILK210	MESLEKİ UYGULAMALAR IV	Z	0	2	1	2
ILK208	MESLEK ETİĞİ	Z	2	0	2	2
TBT184	TEMEL BİLGİ TEKNOLOJİLERİ I	Z	1	1	2	2
ILK108	SAĞLIKTA YÖNETİM	Z	2	0	2	2
ILK114	ALANDA PARAMEDİK	Z	2	0	2	2
	BÖLÜM SEÇMELİ	S	2	0	2	4
	BÖLÜM SEÇMELİ	S	2	0	2	4
Zorunlu Derslerin AKTS Toplamı						22
Seçmeli Derslerin AKTS Toplamı						8
AKTS Toplamı						30

BÖLÜM SEÇMELİ DERSLER					
Ders Kodu	Dersin Adı	T	U	K	AKTS
ILK353	KADIN SAĞLIĞI VE HASTALIKLARI	2	0	2	4
ILK355	GENEL BESLENME	2	0	2	4
ILK351	BİLİM TARİHİ	2	0	2	4
ILK363	SAĞLIK HUKUKU	2	0	2	4
ILK356	BİLİMSEL VE KÜLTÜREL ETKİNLİK	2	0	2	4

ILK361	PALYATİF VE YAŞAM SONU BAKIM	2	0	2	4
ILK365	ADLI TIP	2	0	2	4
ILK360	ARAŞTIRMA YÖNTEMVE TEKNİKLERİ	2	0	2	4
ILK368	SAĞLIK POLİTİKALARI VE MEVZUATI	2	0	2	4
ILK370	ACIL YARDIM VE AFET YÖNETİMİ	2	0	2	4
ILK371	BEDEN EĞİTİMİ	2	0	2	4
ILK372	FİZYOPATOLOJİ	2	0	2	4
ILK373	SAĞLIK TANILAMASI	2	0	2	4
ILK375	SAĞLIK EĞİTİMİ	2	0	2	4
ILK377	TOPLUMA HİZMET UYGULAMALARI	2	0	2	4
ILK378	YÜKSEK RİSKLİ AİLE VE ÇOCUK	2	0	2	4
ILK379	GİRİŞİMCİLİK	2	0	2	4
ILK380	MESLEKİ İNGİLİZCE I	2	0	2	4
ILK381	MESLEKİ İNGİLİZCE II	2	0	2	4

Optisyenlik Programı

Akademik Personel

Dr. Öğr. Üyesi Tuba ÖZDEMİR ÖGE Müdür Yardımcısı



E-Posta	tozdemir@bartin.edu.tr
Telefon	+(90) 378 223 5209
Bölüm/Program	Tıbbi Hizmetler ve Teknikleri Bölümü/Optisyenlik Programı

Program Hakkında

Gelişen toplum düzeyinin gereği gözlük talebinin artmasına paralel olarak yeni perakende firmalar kurulmaya başlanmış ve tamamen ithalata dayalı sektörde gözlük cam ve çerçeve toptan satışları oluşmuştur. Sektörde her yönüyle yenilenme ve gelişme 1980'li yıllardan sonra başlamış, sektörün her katmanı üretimden perakende ve laboratuvar çalışma düzeyini ileri ülkeler seviyesine taşıma gayretiyle büyük aşama kaydedilmiştir. Bu nedenle dünyadaki gelişmelere paralel bir şekilde Bartın Üniversitesi Sağlık Hizmetleri Meslek Yüksekokulu'nda Batı Karadeniz'in ilk Optisyenlik programı kurulmuştur.

Amaç

Optisyenlik Programının amacı, öğrencilerimize çağın gerektirdiği mesleki bilgi ve becerileri kazandırmak, bilgilerini problemlerin çözümünde etkin bir biçimde kullanabilen, sorgulayabilen ve yaratıcı niteliklere sahip, ekip çalışmasında başarılı, kendini yenileyebilen, yazılı ve sözlü iletişim becerileri ile donanmış, etik değerlere sahip, girişimci, kültürlü ve çok yönlü bireyler yetiştirmektir. Görme bozukluklarının düzeltilmesi ve giderilmesi için dizayn edilmiş optik gereçleri tedarik eden ve hastaya uygulamasını sağlayabilecek düzeyde eğitim görmüş Yüksekokul mezunu kalifiye sağlık elemanlarını ülkemize kazandırmaktır.

Hedef

Atatürk İlkeleri konusunda bilinçli ve İnkılâp Tarihi konusunda bilgili, iyi derecede Türkçe kullanım becerisine sahip, Mesleki alanda fizik, kimya becerilerini kullanabilen, ileri düzeyde İngilizce kullanım becerisine sahip, Mesleği ile ilgili çevresel, toplumsal ve etik problemleri ve bunlarla ilgili sorumluluklarını bilen, mesleği ile ilgili sağlık ve emniyet tedbirlerini gözetken, Göz ve insan anatomisini bilen, optisyenlik ile ilgili sistemlerin işleyişini bilen ve uygulayabilen, optisyenlik paket programlarını kullanabilen, optik aletleri tanıyıp kullanabilen, çerçeve ve cam seçim ve montajını verilerine uygun yapabilen, temel gözlükçülük bilgisine sahip sağlık teknikerleri yetiştirmektir.

Kabul Şartları

Optisyenlik Programına; Öğrenciler öğrenci Seçme ve Yerleştirme Merkezi'nce (ÖSYM) düzenlenen Yükseköğretim Kurumları Sınavı (YKS) ile kabul edilmektedir. Adaylar bu sınavdan aldıkları TYT puanıyla programımıza girebilmektedir.

Mezuniyet Koşulları

OPTİSYENLİK programından mezun olabilmesi için, Genel not ortalaması 4.00 üzerinden en az 2.00 olması, Eğitim-öğretim programında yer alan tüm zorunlu dersleri başarması, Programda öngörülen diğer tüm çalışmalarını başarması, Toplam 120 AKTS kredilik iş yükünü tamamlaması, İlgili Yönetim Kurulunca Mezuniyetine karar verilmiş olması gerekir.

Alınacak Derece

Türkiye Yükseköğretim Yeterlilikler çerçevesi (TYYÇ) kapsamında; programdan mezun olan öğrencilerimiz programların ilişkili olduğu Uluslararası Standart Eğitim Sınıflaması (ISCED) alanları altında 72, 52 (sağlık, mühendislik) kodlu Temel Alan Yeterliliklerine sahip olarak "sağlık teknikeri" ünvanını alırlar.

Üst Kademeye Geçiş

Öğrenciler DGS ile Fizik (Lisans alan kodu: 3182), Optik ve Akustik Mühendisliği (Lisans alan kodu: 9379), Fizik Mühendisliği (Lisans alan kodu: 3184) Lisans Programlarına geçiş hakkına sahiptirler.

İstihdam Olanakları

Bu programdan mezun olan öğrenciler Optisyen ünvanı ile kendi optik mağazalarını açabilecekleri gibi, optisyenlik müesseselerinde mesul müdür olarak da çalışabilirler. Optisyenler gözlük yapan ve satan işletmelerde görev yaparlar.

Sınav Değerlendirme

Sınavlar, ölçme ve değerlendirme, Bartın Üniversitesi “Önlisans ve Lisans Eğitim-Öğretim Sınav Yönetmeliği” uyarınca yapılmaktadır.

Kazanılan Derece ve Düzeyi

Mezun olan öğrenciler, Avrupa Yükseköğretim Alanı İçin Yeterlilik Çerçevesi (Qualifications Framework for European Higher Education Area-QF-EHEA)ne göre KISA DÜZEY, Hayat Boyu Öğrenme için Avrupa Yeterlilik Çerçevesi (European Qualifications Framework for Lifelong Learning, EQF-LLL) ne göre 5.DÜZEY seviyesinde ÖN LİSANS derecesine sahip olurlar.

Kazanılan Derece Gereklilikleri ve Kurallar

Bu programda öğrenim gören öğrencilerin, mezun olabilmek için 4.00 üzerinden en az 2.00 Genel Not Ortalamasına sahip olmaları ve öğretim programlarında öngörülen tüm derslerden en az DD notu alarak başarılı olmaları gerekmektedir. Mezuniyet için kazanılması gereken minimum AKTS, 120'dir. Öğrencilerin aynı zamanda zorunlu stajlarını belirtilen sürede ve özellikle tamamlamaları gerekmektedir. Öğretim Metodları: Anlatım, Soru cevap, Tartışma, Alıştırma ve Uygulama, Gösterim, Gösterip Yaptırma, Rol oynama, Grup Çalışması, Beyin Fırtınası, Örnek Olay, Bireysel Çalışma, Problem Çözme

Ders Planı

1. YARIYIL						
KOD	DERSİN ADI	Z/S	T	U	Kredi	AKTS
OPT101	Göz Anatomisi ve Fizyolojisi	Z	3	0	3	3
OPT103	Fizik-I	Z	3	0	3	3
OPT105	Temel Matematik	Z	2	0	2	2
OPT107	Geometrik Optik	Z	3	0	3	3
OPT109	Optisyenliğe Giriş	Z	2	0	2	2
TDİ101	Türk Dili I	Z	2	0	2	2
ATA101	Atatürk İ.İ.Tarihi I	Z	2	0	2	2
TBT183	Temel Bilgi Teknolojileri Kullanımı I	Z	2	0	2	2
YDİ101	Yabancı Dil I	Z	2	0	2	3

	BÖLÜM SEÇMELİ	S	2	0	2	4
	BÖLÜM SEÇMELİ	S	2	0	2	4
Zorunlu Derslerin AKTS Toplamı						22
Seçmeli Derslerin AKTS Toplamı						8
AKTS Toplamı						30

2. YARIYIL						
KOD	DERSİN ADI	Z/S	T	U	Kredi	AKTS
OPT110	Staj	Z	0	0	0	10
OPT102	Optisyenlik Uygulamaları-I	Z	1	3	3	4
OPT104	Fizik-II	Z	3	0	3	3
OPT106	İlk Yardım	Z	2	0	2	2
OPT108	Halk Sağlığı	Z	2	0	2	2
TDİ102	Türk Dili II	Z	2	0	2	2
ATA102	Atatürk İ.I.Tarihi II.	Z	2	0	2	2
TBT184	Temel Bilgi Teknolojileri Kullanımı II	Z	1	1	2	2
YDİ102	Yabancı Dil II	Z	2	0	2	3
Zorunlu Derslerin AKTS Toplamı						30
Seçmeli Derslerin AKTS Toplamı						0
AKTS Toplamı						30

3. YARIYIL						
KOD	DERSİN ADI	Z/S	T	U	Kredi	AKTS
OPT201	Optisyenlik Uygulamaları-II	Z	1	5	4	6
OPT203	Görme Optiği-I	Z	3	0	3	3
OPT205	Optik Aletler	Z	2	2	3	4
OPT209	Muhasebe	Z	2	0	2	2
OPT211	Temel Kimya	Z	2	0	2	2
OPT213	Halkla İlişkiler	Z	2	0	2	2
OPT215	Göz Hastalıkları	Z	2	0	2	3
	BÖLÜM SEÇMELİ	S	2	0	2	4
	BÖLÜM SEÇMELİ	S	2	0	2	4
Zorunlu Derslerin AKTS Toplamı						22
Seçmeli Derslerin AKTS Toplamı						8
AKTS Toplamı						30

4. YARIYIL						
KOD	DERSİN ADI	Z/S	T	U	Kredi	AKTS

OPT202	Optisyenlik Uygulamaları-III	Z	1	5	4	6
OPT204	Görme Optiği-II	Z	2	2	3	4
OPT208	İşletme Yönetimi ve Pazarlama	Z	3	0	3	3
OPT210	Kontakt Lensler	Z	2	1	3	3
OPT212	İş Sağlığı ve Güvenliği	Z	3	0	3	3
OPT214	Cam Teknolojisi	Z	2	1	3	3
	BÖLÜM SEÇMELİ	S	2	0	2	4
	BÖLÜM DIŞI SEÇMELİ	S				4
Zorunlu Derslerin AKTS Toplamı						22
Seçmeli Derslerin AKTS Toplamı						8
AKTS Toplamı						30

BÖLÜM SEÇMELİ DERSLER					
Ders Kodu	Dersin Adı	T	U	K	AKTS
SHM351	Araştırma Yöntem ve Teknikleri	2	0	2	4
SHM353	Optisyonluk Tarihi ve Deontolojisi	2	0	2	4
SHM354	Sağlık Hizmetlerinde Paket Programlar	2	0	2	4
SHM364	Çevre Koruma	2	0	2	4
SHM357	Mesleki İngilizce-I	2	0	2	4
SHM359	Diksiyon ve Etkili Konuşma	2	0	2	4
SHM361	Radyasyon	2	0	2	4
SHM358	Mesleki İngilizce-II	2	0	2	4
SHM360	Bilimsel ve Kültürel Etkinlikler	2	0	2	4
SHM366	Girişimcilik	2	0	2	4
SHM363	Sağlık Psikolojisi	2	0	2	4
SHM368	Topluma Hizmet Uygulamaları	2	0	2	4
SHM362	Mağaza Dekorasyonu	2	0	2	4

Tıbbi Dokümantasyon ve Sekreterlik Programı

Akademik Personel

Öğr. Gör. Öznur KIRMIZI AY

E-Posta	oznuray@bartin.edu.tr
Telefon	+(90) 378 223 5211
Bölüm/Program	Tıbbi Hizmetler ve Teknikleri Bölümü/Tıbbi Dokümantasyon ve Sekreterlik Programı



Öğr. Gör. Gökhan KUTLUANA

E-Posta	gkutluana@bartin.edu.tr
Telefon	+(90) 378 223 5245
Bölüm/Program	Tıbbi Hizmetler ve Teknikleri Bölümü/Tıbbi Dokümantasyon ve Sekreterlik Programı

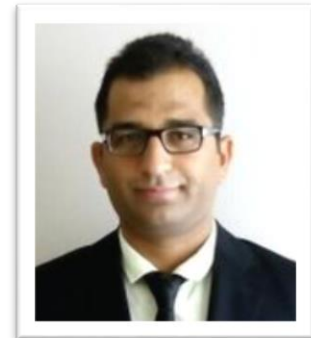

Öğr. Gör. Birgül ALTUĞ

E-Posta	baltug@bartin.edu.tr
Telefon	+(90) 378 223 5212
Bölüm/Program	Tıbbi Hizmetler ve Teknikleri Bölümü/Tıbbi Dokümantasyon ve Sekreterlik Programı



Öğr. Gör. Funda YILDIRIM

E-Posta	fyildirim@bartin.edu.tr
Telefon	+(90) 378 223 5244
Bölüm/Program	Tıbbi Hizmetler ve Teknikleri Bölümü/Tıbbi Dokümantasyon ve Sekreterlik Programı



Program Hakkında

Tıbbi sekreter, sağlıkla ilgili istatistikî verileri derleyen, bilimsel metotlarla analiz ederek ilgili birimlere rapor edebilen, tıbbi ünitelerdeki haberleşme ve yazışma hizmetlerini yürüten, bilgileri toplayıp belgeye dönüştürebilen sağlık meslek mensubudur.

Türkiye’de ve Dünyada gelişen sağlık koşullarına bakıldığında sağlık alanında eğitilmiş ve kaliteli insan gücüne olan ihtiyacın arttığı görülebilmektedir. Sağlık sektöründe nitelikli ara eleman çalıştırılması ile sağlık kuruluşlarındaki her türlü veri uygun şekilde kayıt altına alınabilmekte ve bunun sonucunda sağlık kuruluşlarının verimli çalışmasına, ülke ekonomisine ise önemli bir katkı sağlanmaktadır. Yine eğitilmiş bir sağlık personeli tarafından doğru, eksiksiz ve uygun şekilde hazırlanmış sağlık istatistikleri sağlık göstergelerinin kıyaslanmasında özel bir öneme sahiptir.

Tüm ülkede özel hastane ve sağlık kuruluşlarının sayısının hızla artması bu kurumların nitelikli tıbbi sekreter ihtiyacını da aynı oranda arttırmaktadır. Türkiye’de sağlık sektöründe hedeflenen gelişmelere karşın, bu alanda çalışan ya da çalışacak olanların eğitimi konusundaki yetersizlikler, gelişmeleri yavaşlatan önemli bir sorun olarak görülmektedir.

Amaç

Tıbbi Dokümantasyon ve Sekreterlik Programı; sağlık kuruluşlarının çeşitli dallarında sekreterlik hizmetlerini yürüten hastalıkların tanı, teşhis ve tedavileri ile ilgili kayıt işlemlerini yapan, tıbbi, idari ve istatistiki dokümanları hazırlayıp düzenleyerek arşivleyen, hasta kabul ve dosya işlemleri ile hastaları muayeneye hazırlayan, çalıştığı birimin yazılı ve sözlü iletişimini sağlayan sağlık teknikerlerini yetiştirmeyi amaçlar.

Hedef

- 1) Tıbbi Dokümantasyon ve Sekreterlik Programının hedefi bu alandaki her türlü yenilikleri takip ederek üstün bilgi ve beceriyle donatılmış sağlık kuruluşlarının belge-bilgi hizmetlerinden sorumlu olan tıbbi sekreterlerin yetiştirmek,
- 2) Teşhis ve tedavileri ile ilgili kayıt işlemlerini yapan, tıbbi, idari ve istatistiki dokümanları hazırlayıp düzenleyerek arşivlemek,
- 3) Hasta kabul ve dosya işlemleri ile hastaları muayeneye hazırlayan, çalıştığı birimin yazılı ve sözlü iletişimini sağlayan sağlık teknikerleri yetiştirmek,

Kabul Şartları

Tıbbi Dokümantasyon ve Sekreterlik Programına; Öğrenciler öğrenci Seçme ve Yerleştirme Merkezi'nce (ÖSYM) düzenlenen Yükseköğretim Kurumları Sınavı (YKS) ile kabul edilmektedir. Adaylar bu sınavdan aldıkları TYT puanıyla programlarımıza girebilmektedir.

Mezuniyet Koşulları

Programı başarıyla tamamlamak için programında mevcut olan derslerin tümünü (120 AKTS karşılığı) geçmek, 4.00 üzerinden en az 2.0 ağırlıklı not ortalaması elde etmek ve 1. sınıfın sonunda 30 iş günlük stajını başarıyla tamamlamak gerekmektedir.

Alınacak Derece

Tıbbi Dokümantasyon ve Sekreterlik Alanından” başarıyla mezun olan öğrenciler ön lisans diploması (5.seviye) ve “Tıbbi Sekreter (Sağlık Teknikeri)” ünvanı almaya hak kazanırlar.

Üst Kademeye Geçiş

“Tıbbi Dokümantasyon ve Sekreterlik” programından mezun olan öğrenciler ÖSYM tarafından yapılan Dikey Geçiş Sınavında (DGS) başarılı oldukları takdirde İşletme, Sağlık Kurumları İşletmeciliği, Sağlık Kurumları Yöneticiliği, Sağlık Yönetimi lisans programına dikey geçiş yapabilirler.

İstihdam Olanakları

Tıbbi Dokümantasyon ve Sekreterlik Programından mezun olacak öğrenciler geniş ve çeşitli iş imkânlarına sahip olacaklardır. Üniversite hastaneleri, devlet hastaneleri, sağlık ocakları özel hastane ve kliniklerin hasta kayıt ve kabulünde, klinik ve polikliniklerde, laboratuvar, ameliyathane ve acil servis gibi tıbbi birimlerde ve arşiv hizmetlerinde görev alabilir, özel muayenehane hekimliklerinde, tıbbi yazılım şirketlerinde, ambulans şirketlerinde çalışabilirler. Kamu Personel Seçme Sınavı'na (KPSS) göre Sağlık Teknikeri (Tıbbi Sekreter) olarak atanabilmektedirler

Kazanılan Derece ve Düzeyi

“Tıbbi Dokümantasyon ve Sekreterlik Alanından” başarıyla mezun olan öğrenciler ön lisans diploması (5.seviye) ve “Tıbbi Sekreter (Sağlık Teknikeri)” ünvanı almaya hak kazanırlar.

Kazanılan Derece Gereklilikleri ve Kurallar

Bu programda öğrenim gören öğrenciler, mezun olabilmek için 4.00 üzerinden en az 2.00 Genel Not Ortalamasına erişmeli ve öğretim programlarında öngörülen tüm derslerden en az DD notu alarak başarılı olmalıdırlar. Mezuniyet için kazanılması gereken minimum AKTS 120'dir. Öğrencilerin zorunlu stajlarını belirtilen sürede tamamlamaları da zorunludur.

Ders Planı

1. YARIYIL						
KOD	DERSİN ADI	Z/S	T	U	Kredi	AKTS
TDS101	TIBBİ DOKÜMANTASYON-I	Z	3	0	3	3
TDS123	TIBBİ TERMİNOLOJİ	Z	2	0	2	2
TDS105	HASTALIKLAR BİLGİSİ	Z	2	0	2	2
TDS129	FİZYOLOJİ	Z	2	0	2	2
TDS131	ANATOMİ	Z	2	0	2	2
TDS109	KİŞİLERARASI İLETİŞİM	Z	2	0	2	2
TBT183	TEMEL BİLGİ TEKNOLOJİLERİ KULLANIMI-I	Z	2	0	2	2
ATA101	ATATÜRK İLKELERİ VE İNKILÂP TARİHİ- I	Z	2	0	2	2
TDİ101	TÜRK DİLİ- I	Z	2	0	2	2
YDİ101	YABANCI DİL- I	Z	2	0	2	3
	BÖLÜM SEÇMELİ	S	2	0	2	4
	BÖLÜM SEÇMELİ	S	2	0	2	4
Zorunlu Derslerin AKTS Toplamı						22
Seçmeli Derslerin AKTS Toplamı						8
AKTS Toplamı						30

2. YARIYIL						
KOD	DERSİN ADI	Z/S	T	U	Kredi	AKTS
TDS102	TIBBİ DOKÜMANTASYON- II	Z	2	0	2	2
TDS118	HASTANE BİLGİ YÖNETİM SİSTEMLERİ	Z	2	0	2	2
TDS106	MESLEKİ ETİK	Z	2	0	2	2
TDS108	MESLEKİ UYGULAMA I	Z	1	4	3	5
TBT184	TEMEL BİLGİ TEKNOLOJİLERİ KULLANIMI-II	Z	1	1	2	2
ATA102	ATATÜRK İLKELERİ VE İNKİLÂP TARİHİ-II	Z	2	0	2	2
TDİ102	TÜRK DİLİ II	Z	2	0	2	2
YDİ102	YABANCI DİL-II	Z	2	0	2	3
TDS116	STAJ (30 İŞ GÜNÜ)	Z	0	0	0	10
Zorunlu Derslerin AKTS Toplamı						30
Seçmeli Derslerin AKTS Toplamı						
AKTS Toplamı						30

3. YARIYIL						
KOD	DERSİN ADI	Z/S	T	U	Kredi	AKTS
TDS225	TIBBİ SEKRETERLİK BİLGİSİ	Z	2	0	2	2
TDS203	DOSYALAMA VE ARŞİVLEME	Z	2	0	2	3
TDS205	SAĞLIK KURUMLARINDA HALKLA İLİŞKİLER	Z	2	0	2	3
TDS207	SAĞLIK KURUMLARI YÖNETİMİ	Z	2	0	2	3
TDS209	MESLEKİ UYGULAMA-II	Z	1	8	5	9
TDS227	İLK YARDIM	Z	2	0	2	2
	BÖLÜM DIŞI SEÇMELİ	S				4
	BÖLÜM SEÇMELİ	S	2	0	2	4
Zorunlu Derslerin AKTS Toplamı						22
Seçmeli Derslerin AKTS Toplamı						8
AKTS Toplamı						30

4. YARIYIL						
KOD	DERSİN ADI	Z/S	T	U	Kredi	AKTS
TDS202	YAZIŞMA TEKNİKLERİ	Z	2	0	2	3
TDS204	BİYOİSTATİSTİK	Z	2	0	2	3
TDS224	SAĞLIK HUKUKU	Z	2	0	2	3
TDS208	SAĞLIKTA İNSAN KAYNAKLARI YÖNETİMİ	Z	2	0	2	2
TDS210	MESLEKİ UYGULAMA-III	Z	1	8	5	9
TDS212	BULAŞICI HASTALIKLAR	Z	2	0	2	3
	BÖLÜM SEÇMELİ	S	2	0	2	4
	BÖLÜM SEÇMELİ	S	2	0	2	4
Zorunlu Derslerin AKTS Toplamı						22
Seçmeli Derslerin AKTS Toplamı						8
AKTS Toplamı						30

BÖLÜM SEÇMELİ DERSLER					
Ders Kodu	Dersin Adı	T	U	K	AKTS
TDS125	İŞ SAĞLIĞI VE GÜVENLİĞİ	2	0	2	4
TDS127	SAĞLIK PSİKOLOJİSİ	2	0	2	4
TDS115	AKADEMİK VE SOSYAL ORYANTASYON	2	0	2	4
TDS110	ETKİLİ VE GÜZEL KONUŞMA	2	0	2	4
TDS112	HALK SAĞLIĞI	2	0	2	4
TDS213	ARAŞTIRMA YÖNTEM VE TEKNİKLERİ	2	0	2	4
TDS215	SAĞLIK EKONOMİSİ	2	0	2	4
TDS221	KLAVYE TEKNİKLERİ	1	1	2	4

TDS220	BİLİMSEL KÜLTÜREL ETKİNLİKLER	2	0	2	4
TDS216	TOPLAM KALİTE YÖNETİMİ	2	0	2	4
TDS222	GİRİŞİMCİLİK	2	0	2	4
TDS223	BİLGİSAYARDA DİZGİ- TASARIM	2	0	2	4
TDS229	MATEMATİK	2	0	2	4
TDS231	MESLEKİ İNGİLİZCE 1	2	0	2	4
TDS232	MESLEKİ İNGİLİZCE 2	2	0	2	4

Tıbbi Tanıtım ve Pazarlama Programı

Akademik Personel

Öğr. Gör. Nevin BAKIR

E-Posta	nbakir@bartin.edu.tr
Telefon	+(90) 378 223 5346
Bölüm/Program	Tıbbi Hizmetler ve Teknikleri Bölümü/Tıbbi Tanıtım ve Pazarlama Programı

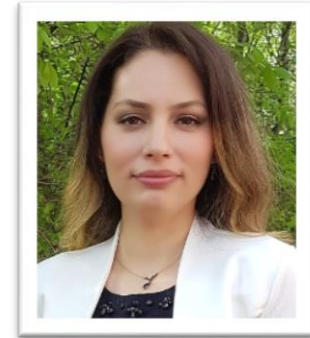

Öğr. Gör. Dr. Mehmet KURTÇA

E-Posta	mkurtca@bartin.edu.tr
Telefon	+(90) 378 223 5246
Bölüm/Program	Tıbbi Hizmetler ve Teknikleri Bölümü/Tıbbi Tanıtım ve Pazarlama Programı



Öğr. Gör. Dr. Güneş GÜNAY SEZER

E-Posta	ggunay@bartin.edu.tr
Telefon	+(90) 378 223 5417
Bölüm/Program	Tıbbi Hizmetler ve Teknikleri Bölümü/Tıbbi Tanıtım ve Pazarlama Programı

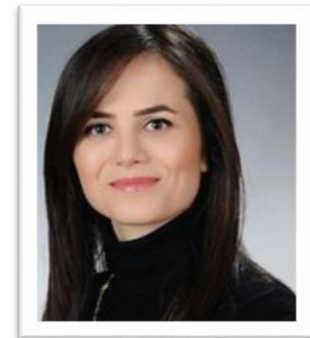

Öğr. Gör. Dr. Habibe Meral ALBAYRAK

E-Posta	halbayrak@bartin.edu.tr
Telefon	+(90) 378 223 5194
Bölüm/Program	Tıbbi Hizmetler ve Teknikleri Bölümü/Tıbbi Tanıtım ve Pazarlama Programı



Program Hakkında

Sağlık sektöründe tanıtım, satış ve pazarlama konularında görev yapan kişi 'Tıbbi Mümessil' olarak adlandırılır. Tıbbi mümessil, firmalarca satışa arz edilen ilaçları, medikal malzemeleri doktor, eczacı ve ilgili kurumlara tanıtarak satışını sağlar. Bunu yaparken de, ilgili kişi ya da kurumlara ürünleri hakkında en doğru bilgiyi aktarmalıdır. Bu da, profesyonel eğitimcilerden en uygun ve kaliteli eğitimi almakla mümkündür. Tıbbi Tanıtım ve Pazarlama Programı, hem sağlık hem de pazarlama konularını içeren geniş kapsamlı müfredatı ve profesyonel bir eğitim anlayışıyla; mesleğini seven, insan sağlığını ön planda tutan, teorik ve pratik yetkinliğiyle sektöre yön verecek kaliteli, nitelikli, işin uzmanı bireyler yetiştirir.

Programdan mezun olanlar "Tıbbi Satış Mümessili" unvanı alıp, faaliyet konuları ilaç ve medikal malzeme olan işletmelerde çalışabilmektedirler. Bu programda, İkinci öğretim ile de eğitim verilmektedir.

Amaç

Tıbbi Tanıtım ve Pazarlama Programının temel amacı; ilaç ve medikal malzeme sektöründe faaliyet gösteren işletmelerin ihtiyaç duyduğu mesleki bilgi ve alt yapıya sahip, kaliteli personeli yetiştirmektir.

Hedef

1) Tıbbi Tanıtım ve Pazarlama Programı, ilaç ve medikal malzeme sektöründe tanıtım ve satış yapacak olan geleceğin profesyonel Tıbbi Mümessillerini yetiştirmeyi ve öğrenci tercihlerinde ilk sırada yer almayı hedefleyen bir programdır.

2) Bu programdan mezun olan öğrencilerin, ulusal veya uluslararası ilaç ve medikal malzeme firmaları adına, sektöre yönelik ürünlerin tanıtımını ve satışını gerçekleştirecek; hekimlere tıbbi tanıtım, hastane, eczane ve ilgili firmalara satış yapabilecek;

3) Pazardaki rakip firmaların faaliyetlerini takip edebilecek, bilimsel organizasyonlar ve sunumlar yapabilecek, kurumların alım sürecinde ihalelere firmaları adına katılabilecek, kişisel, kurumsal ve toplumsal gelişmeye katkıda bulunacak yetkinlikte olmaları hedeflenmektedir.

Kabul Şartları

Tıbbi Tanıtım ve Pazarlama Programına; Öğrenciler öğrenci Seçme ve Yerleştirme Merkezi'nce (ÖSYM) düzenlenen Yükseköğretim Kurumları Sınavı (YKS) ile kabul edilmektedir. Adaylar bu sınavdan aldıkları TYT puanıyla programlarımıza girebilmektedir.

Mezuniyet Koşulları

Öğrencinin programı bitirebilmesi ve diploma alabilmesi için; * Genel not ortalamasının 4.00 üzerinden en az 2.00 olması gerekir. * Mezuniyet için kazanılması gereken minimum AKTS 120'dir. * öğrencilerin zorunlu stajlarını belirtilen sürede tamamlamaları gerekmektedir.

Alınacak Derece

Bu bölümden mezun olan öğrenci, "Tıbbi Tanıtım ve Pazarlama" alanında ÖNLİSANS diplomasına sahip olur ve "Meslek Elemanı" unvanını alır.

Üst Kademeye Geçiş

Tıbbi Tanıtım ve Pazarlama Programından mezun olan öğrencilerimiz, ÖSYM tarafından merkezi olarak yapılan Dikey Geçiş Sınavı ile fakültelerin Halkla İlişkiler, Halkla İlişkiler ve Tanıtım, Halkla İlişkiler ve Reklamcılık, Pazarlama, Uluslararası Ticaret, Uluslararası Ticaret ve Finans, Uluslararası Ticaret ve Finansman, Uluslararası Ticaret ve İşletmecilik, Uluslararası Ticaret ve Lojistik bölümlerine geçiş yapabilirler.

İstihdam Olanakları

Programdan mezun olanlar "Tıbbi Satış Mümessili" unvanı alıp, faaliyet konuları ilaç ve medikal malzeme olan işletmelerde çalışabilmektedirler. Günümüzde ilaç firmalarında ve medikal sektörde çalışanların meslek gruplarına baktığımızda, Tıbbi Tanıtım ve Pazarlama Programı mezunu yok denecek kadar azdır. Türkiye genelinde tıbbi ürün tanıtım elemanı sayısının 23.000 civarında olduğu göz önüne alındığında, Tıbbi Tanıtım ve Pazarlama programından mezun olacak öğrencilerin sektördeki istihdam olanağı oldukça yüksektir.

Kazanılan Derece ve Düzeyi

Tıbbi Tanıtım ve Pazarlama programından mezun olan öğrenciler, Avrupa Yükseköğretim Alanı İçin Yeterlilik Çerçevesi (Qualifications Framework for European Higher Education Area-QF-EHEA)ne göre KISA DÜZEY, Hayat Boyu Öğrenme için Avrupa Yeterlilik Çerçevesi (European Qualifications Framework for Lifelong Learning,EQF-LLL) ne göre 5.DÜZEY seviyesinde ÖN LİSANS derecesine sahip olurlar.

Kazanılan Derece Gereklilikleri ve Kurallar

Bu programda öğrenim gören öğrenciler, mezun olabilmek için 4.00 üzerinden en az 2.00 Genel Not Ortalamasına erişmeli ve öğretim programlarında öngörülen tüm derslerden en az DD notu alarak başarılı olmalıdırlar. Mezuniyet için kazanılması gereken minimum AKTS 120'dir. Öğrencilerin zorunlu stajlarını belirtilen sürede tamamlamaları da zorunludur

Ders Planı

1. YARIYIL						
KOD	DERSİN ADI	Z/S	T	U	Kredi	AKTS
TTP 103	Kişiler Arası İletişim	Z	2	0	2	3
TTP 107	Mesleki Matematik	Z	2	0	2	2
TTP 121	Temel Kimya-I	Z	2	0	2	2
TTP 123	İnsan Anatomisi ve Fizyolojisi	Z	2	0	2	4
TTP 125	Tıbbi Terminoloji	Z	2	0	2	2
TBT 183	Temel Bilgi Teknolojileri Kullanımı I	Z	2	0	2	2
TDİ 101	Türk Dili I	Z	2	0	2	2
YDİ 101	Yabancı Dil I	Z	2	0	2	3
ATA 101	Atatürk İlkeleri ve İnkılap Tarihi I	Z	2	0	2	2
	BÖLÜM SEÇMELİ	S	2	0	2	4
	BÖLÜM SEÇMELİ	S	2	0	2	4
Zorunlu Derslerin Kredi ve AKTS Toplamı						22
Seçmeli Derslerin Kredi ve AKTS Toplamı						8
Kredi ve AKTS Toplamı						30

2. YARIYIL						
KOD	DERSİN ADI	Z/S	T	U	Kredi	AKTS
TTP 104	Etkili ve Güzel Konuşma	Z	2	0	2	3
TTP 106	Liderlik	Z	2	0	2	2
TTP 120	Temel Kimya-II	Z	2	0	2	3
TTP 122	Hastalıklar Bilgisi	Z	2	0	2	3
TTP 200	Staj (30 İş Günü)	Z	0	0	0	10

TBT 184	Temel Bilgi Teknolojileri Kullanımı II	Z	1	1	2	2
TDİ 102	Türk Dili II	Z	2	0	2	2
YDİ 102	Yabancı Dil II	Z	2	0	2	3
ATA 102	Atatürk İlkeleri ve İnkılap Tarihi II	Z	2	0	2	2
Zorunlu Derslerin Kredi ve AKTS Toplamı						30
Seçmeli Derslerin Kredi ve AKTS Toplamı						0
Kredi ve AKTS Toplamı						30

KOD	DERSİN ADI	Z/S	T	U	Kredi	AKTS
TTP 203	Farmakoloji-I	Z	3	0	3	5
TTP 205	Toksikoloji-I	Z	2	0	2	4
TTP 209	Pazarlama İlkeleri	Z	2	0	2	4
TTP 211	Halkla İlişkiler	Z	2	0	2	3
TTP 219	Kozmetoloji	Z	2	0	2	2
TTP 221	Akılcı İlaç Kullanımı	Z	2	0	2	4
	BÖLÜM SEÇMELİ	S	2	0	2	4
	BÖLÜM DIŞI SEÇMELİ	S				4
Zorunlu Derslerin Kredi ve AKTS Toplamı						22
Seçmeli Derslerin Kredi ve AKTS Toplamı						8
Kredi ve AKTS Toplamı						30

4. YARIYIL						
KOD	DERSİN ADI	Z/S	T	U	Kredi	AKTS
TTP 206	Farmakoloji-II	Z	3	0	3	5
TTP 208	Toksikoloji-II	Z	2	0	2	4
TTP 210	İlaç Pazarı ve Firma Değerlendirmeleri	Z	2	0	2	3
TTP 220	Pazarlama İletişimi	Z	2	0	2	4
TTP 222	Satış Yönetimi ve Teknikleri	Z	2	0	2	4
TTP224	Tıbbi Cihaz ve Ürünler	Z	2	0	2	2
	BÖLÜM SEÇMELİ	S	2	0	2	4
	BÖLÜM SEÇMELİ	S	2	0	2	4
Zorunlu Derslerin Kredi ve AKTS Toplamı						22
Seçmeli Derslerin Kredi ve AKTS Toplamı						8
Kredi ve AKTS Toplamı						30

BÖLÜM SEÇMELİ DERSLER					
Ders Kodu	Dersin Adı	T	U	K	AKTS
TTP 117	Akademik ve Sosyal Oryantasyon	2	0	2	4
TTP 112	Araştırma Yöntem ve Teknikleri	2	0	2	4
TTP 114	İş Sağlığı ve Güvenliği	2	0	2	4
TTP 213	Mesleki İngilizce-I	2	0	2	4
TTP 215	İlaç Kimyası	2	0	2	4
TTP 217	İlaçların Gelişim Süreci	2	0	2	4
TTP 212	Mesleki Etik	2	0	2	4
TTP 214	Mesleki İngilizce-II	2	0	2	4
TTP 226	Çevre Koruma	2	0	2	4
TTP 218	Bitkisel Ürünler	2	0	2	4
TTP 228	Girişimcilik	2	0	2	4
TTP 230	İlk Yardım	2	0	2	4

3.5.4. Terapi ve Rehabilitasyon Bölümü

Terapi ve Rehabilitasyon Bölümü bünyesinde; Fizyoterapi Programı, Engelli Bakımı ve Rehabilitasyonu Programı olmak üzere iki farklı program bulunmaktadır.

Bölümümüzdeki programlarda beş Öğretim Görevlisi Eğitim-Öğretim faaliyetlerine devam etmektedir.

Fizyoterapi Programı

Akademik Personel
Öğr. Gör. Şeyma Nur ÖNAL
Bölüm Başkanı

E-Posta	seymanur@bartin.edu.tr
Telefon	+(90) 378 223 5241
Bölüm/Program	Terapi ve Rehabilitasyon Bölümü Bölümü/Fizyoterapi Programı

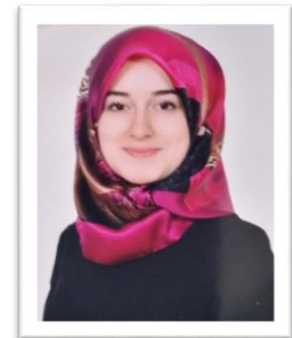

Öğr. Gör. Betül ÜNSAL

E-Posta	bunsal@bartin.edu.tr
Telefon	+(90) 378 223 5241
Bölüm/Program	Terapi ve Rehabilitasyon Bölümü Bölümü/Fizyoterapi Programı

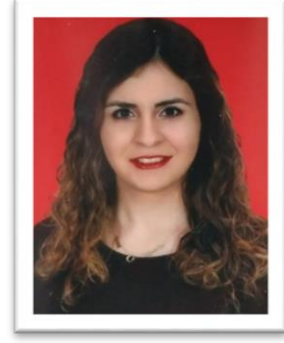

Öğr. Gör. Meryem SEVİM

E-Posta	msevim@bartin.edu.tr
Telefon	+(90) 378 223 5192
Bölüm/Program	Terapi ve Rehabilitasyon Bölümü Bölümü/Fizyoterapi Programı



Program Hakkında

Fizik tedavi, bireylerde hareket bozukluğuna yol açan yaralanma, hastalık ve yaşlılıkta, ağrı ve fonksiyon bozukluklarında, uzman hekimin tanısından sonra gerekli tedavi yöntemlerinin planlanarak uygulanmasını içermektedir. Fizyoterapi Teknikeri: Fizyoterapi hizmeti verilen tüm kuruluşlarda FTR uzman hekim ve fizyoterapist denetiminde çalışarak güvenli, etkili ve kaliteli sağlık hizmeti verilmesine yardım eden ara kademe sağlık personelidir.

Amaç

Sağlık kuruluşlarında, fizik tedavi ünitelerinde ve özel sektörde fizik tedavi işlemlerinin yürütülmesinde gerekli olan bilgi ve beceriyle donanmış sağlık personeli yetiştirmektir. Kendi alanındaki her türlü yenilik ve gelişmeyi takip ederek öğrenci standartlarını ve eğitimin kalitesini yükseltmek ve böylece mesleği en üst seviyeye çıkartmaktır.

Kabul Şartları

Yükseköğretim Kurumu (YÖK) tarafından belirlenen ilgili mevzuat doğrultusunda, Yükseköğretim Kurumları Sınavının (YKS), Temel Yeterlilik Testi (TYT) puan türüne göre, Ölçme Seçme ve Yerleştirme Merkezi (ÖSYM) tarafından programa öğrenci kabulü sağlanmaktadır. Detaylı bilgi için ÖSYM sayfasında yer alan kılavuzu inceleyiniz.

Mezuniyet Koşulları

Fizyoterapi programından mezun olabilmesi için, Genel not ortalaması 4.00 üzerinden en az 2.00 olması, Eğitim-öğretim programında yer alan tüm zorunlu dersleri başararak, Programda öngörülen diğer tüm çalışmalarını başararak, Toplam 120 AKTS kredilik iş yükünü tamamlaması, İlgili Yönetim Kurulunca Mezuniyetine karar verilmiş olması gerekir.

Üst Kademeye Geçiş

Öğrenciler DGS ile Fizyoterapi ve Rehabilitasyon (Lisans alan kodu:8344), Hemşirelik (Lisans alan kodu:3204), Hemşirelik ve Sağlık Hizmetleri (Lisans alan kodu: 3205) Lisans Programlarına geçiş hakkına sahiptirler.

İstihdam Olanakları

Öncelikli olarak Fizik Tedavi Rehabilitasyon klinikleri olmak üzere, üniversite ve devlet hastaneleri, özel hastaneler, sağlık merkezleri, özel dal merkezleri, kaplıca- kür merkezleri ve SPA/termal merkezlerinde çalışırlar.

Ölçme ve Değerlendirme

Sınavlar, ölçme ve değerlendirme, Bartın Üniversitesi “Önlisans ve Lisans Eğitim-Öğretim Sınav Yönetmeliği” uyarınca yapılmaktadır.

Kazanılan Derece Gereklilikleri ve Kurallar

Bu programda öğrenim gören öğrencilerin, mezun olabilmek için 4.00 üzerinden en az 2.00 Genel Not Ortalamasına sahip olmaları ve öğretim programlarında öngörülen tüm derslerden en az DD notu alarak başarılı olmaları gerekmektedir. Mezuniyet için kazanılması gereken minimum AKTS, 120'dir. Öğrencilerin aynı zamanda zorunlu stajlarını belirtilen sürede ve özellikle tamamlamaları gerekmektedir.

Ders Planı

1. YARIYIL						
KOD	DERSİN ADI	Z/S	T	U	Kredi	AKTS
FZT101	ANATOMİ	Z	2	0	2	4
FZT103	FİZYOLOJİ	Z	2	0	2	4
FZT105	KLİNİK BİLİMLERE GİRİŞ	Z	2	0	2	3
FZT107	TEMEL FİZİK	Z	2	0	2	2
ATA101	ATATÜRK İLKE VE İNKILAP TARİHİ I	Z	2	0	2	2

TDİ101	TÜRK DİLİ I	Z	2	0	2	2
TBT183	TEMEL BİLGİ TEKNOLOJİLERİ KULLANIMI I	Z	2	0	2	2
YDİ101	YABANCI DİL I (İNGİLİZCE)	Z	2	0	2	3
	BÖLÜM SEÇMELİ	S	2	0	2	4
	BÖLÜM SEÇMELİ	S	2	0	2	4
Zorunlu Derslerin AKTS Toplamı						22
Seçmeli Derslerin AKTS Toplamı						8
AKTS Toplamı						30

2. YARIYIL						
KOD	DERSİN ADI	Z/S	T	U	Kredi	AKTS
FZT201	TEMEL ÖLÇME VE DEĞERLENDİRME	Z	2	2	3	4
FZT203	FİZİK TEDAVİ YÖNTEMLERİ I	Z	2	2	3	4
TBT 184	TEMEL BİLGİ TEKNOLOJİLERİ KULLANIMI II	Z	1	1	2	2
ATA102	ATATÜRK İLKE VE İNKILAP TARİHİ II	Z	2	0	2	2
TDİ102	TÜRK DİLİ II	Z	2	0	2	2
YDİ102	YABANCI DİL II (İNGİLİZCE)	Z	2	0	2	2
FZT 213	YAZ STAJI	Z	0	0	0	10
	BÖLÜM SEÇMELİ	S	2	0	2	4
Zorunlu Derslerin AKTS Toplamı						14
Seçmeli Derslerin AKTS Toplamı						2
AKTS Toplamı						30

3. YARIYIL						
KOD	DERSİN ADI	Z/S	T	U	Kredi	AKTS
FZT102	FİZİK TEDAVİ YÖNTEMLERİ II	Z	2	2	3	5
FZT104	NÖROLOJİK HASTALIKLAR VE FİZYOTERAPİ	Z	2	1	3	3
FZT106	ORTOPEDİK HASTALIKLAR VE FİZYOTERAPİ	Z	2	1	3	3
FZT108	KİNEZYOLOJİ VE BİYOMEKANI	Z	2	0	2	2
FZT112	HİDROTERAPİ VE BALNEOTERAPİ	Z	1	1	2	2
FZT110	REHABİLİTASYONDA PROTEZ ORTEZ KULLANIMI	Z	1	2	3	3
	BÖLÜM DIŞI SEÇMELİ	S	2	0	2	4
	BÖLÜM SEÇMELİ	S	2	0	2	4
	BÖLÜM SEÇMELİ	S	2	0	2	4
Zorunlu Derslerin AKTS Toplamı						18
Seçmeli Derslerin AKTS Toplamı						12
AKTS Toplamı						30

4. YARIYIL						
KOD	DERSİN ADI	Z/S	T	U	Kredi	AKTS
FZT202	MASAJ TEKNİKLERİ VE UYGULAMA	Z	2	2	3	4
FZT204	KLİNİK UYGULAMA	Z	2	16	10	18
	BÖLÜM SEÇMELİ	Z	2	0	2	4
	BÖLÜMSEÇMELİ	Z	2	0	2	4
Zorunlu Derslerin AKTS Toplamı						22
Seçmeli Derslerin AKTS Toplamı						8
AKTS Toplamı						30

BÖLÜM SEÇMELİ DERSLER					
Ders Kodu	Dersin Adı	T	U	K	AKTS
FZT109	DİKSİYON VE ETKİLİ KONUŞMA	2	0	2	4
FZT111	SAĞLIK HUKUKU	2	0	2	4
FZT113	İLK YARDIM	2	0	2	4
FZT115	TIBBİ TERMINOLOJİ	2	0	2	4
FZT205	SAĞLIK PSİKOLOJİSİ	2	0	2	4
FZT207	BİLİMSEL KÜLTÜREL ETKİNLİKLER	2	0	2	4
FZT209	TIBBİ DEONTOLOJİ VE ETİK	2	0	2	4
FZT211	TOPLUMA HİZMET UYGULAMALARI	2	0	2	4
FZT118	SAĞLIK TANILAMASI	2	0	2	4
FZT114	ENFEKSİYON HASTALIKLARI	2	0	2	4
FZT116	ERGONOMİ VE ERGOTERAPİ	2	0	2	4
FZT120	BESLENME İLKELERİ	2	0	2	4
FZT122	MESLEKİ İNGİLİZCE I	2	0	2	4
FZT206	ARAŞTIRMA YÖNTEM TEKNİKLERİ	2	0	2	4
FZT208	EVDE BAKIM HİZMETLERİ	2	0	2	4
FZT210	SAĞLIK YÖNETİMİ	2	0	2	4
FZT212	İŞ SAĞLIĞI VE GÜVENLİĞİ	2	0	2	4
FZT214	GİRİŞİMCİLİK	2	0	2	4
FZT216	MESLEKİ İNGİLİZCE II	2	0	2	4

Engelli Bakımı ve Rehabilitasyon Programı

Akademik Personel

Öğr. Gör. Özge ÇULHAOĞLU

E-Posta	oculhaoglu@bartin.edu.tr
Telefon	+(90) 378 223 5241
Bölüm/Program	Terapi ve Rehabilitasyon Bölümü Bölümü/Engelli Bakımı ve Rehabilitasyonu Programı



Öğr. Gör. Ahmet ÖZKAN

E-Posta	ahmetozkan@bartin.edu.tr
Telefon	+(90) 378 223 5345
Bölüm/Program	Terapi ve Rehabilitasyon Bölümü Bölümü/Engelli Bakımı ve Rehabilitasyonu Programı



Öğr. Gör. Mustafa Mert ÖRNEK

E-Posta	mornek@bartin.edu.tr
Telefon	+(90) 378 223 5
Bölüm/Program	Terapi ve Rehabilitasyon Bölümü Bölümü/Engelli Bakımı ve Rehabilitasyonu Programı



Öğrenci alım çalışmaları devam etmektedir. 2020-2021 Eğitim öğretim yılında öğrenci alınması planlanmaktadır.

3.5.5. Saç Bakımı ve Güzellik Hizmetleri Bölümü

Saç Bakımı ve Güzellik Hizmetleri Bölümü bünyesinde; Saç Bakımı ve Güzellik Hizmetleri Programı bulunmaktadır.

Bölümümüzdeki programlarda bir Dr. Öğr. Üyesi, iki Öğretim Görevlisi bulunmaktadır. Öğrenci alım çalışmaları devam etmektedir. 2020-2021 Eğitim öğretim yılında öğrenci alınması planlanmaktadır.

Saç Bakımı ve Güzellik Hizmetleri Programı

Akademik Personel

Dr. Öğr. Üyesi Ömür UÇAR
Bölüm Başkanı

E-Posta	omuru@bartin.edu.tr
Telefon	+(90) 378 223 5260
Bölüm/Program	Saç ve Güzellik Hizmetleri Bölümü/Saç Bakımı ve Güzellik Hizmetleri Programı



Öğr. Gör. Gizem DOĞANEL AKSOY

E-Posta	gizemaksoy@bartin.edu.tr
Telefon	+(90) 378 223 5208
Bölüm/Program	Saç ve Güzellik Hizmetleri Bölümü/Saç Bakımı ve Güzellik Hizmetleri Programı



Öğr. Gör. Ruşen AKMAN

E-Posta	rakman@bartin.edu.tr
Telefon	+(90) 378 223 5208
Bölüm/Program	Saç ve Güzellik Hizmetleri Bölümü/Saç Bakımı ve Güzellik Hizmetleri Programı

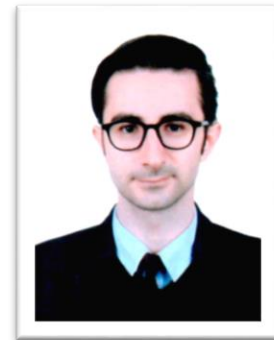

Öğrenci alım çalışmaları devam etmektedir. 2020-2021 Eğitim öğretim yılında öğrenci alınması planlanmaktadır.

3.5.6. Mesleki Uygulama Dersleri

Yüksekokulumuzda Çocuk Gelişimi, Evde Hasta Bakımı, Yaşlı Bakımı, İlk ve Acil Yardım ve Tıbbi Dokümantasyon ve Sekreterlik ve Fizyoterapi Programlarında öğrenciler öğrenimleri boyunca dersler de aldıkları teorik bilgileri kurum uygulamaları ile pratiğe dönüştürebilme şansına sahip olmaktadır.



Sağlık ve Bakım Hizmetleri bölümünde yer alan Evde Hasta Bakımı programında *Hasta Bakım İlke ve Uygulamaları-II, III, IV* dersleri kapsamında, birinci sınıf bahar yarıyılından itibaren Üç(3) dönem boyunca her hafta 8'er saat olmak üzere Bartın Devlet Hastanesi ve Bartın Kadın Doğum ve Çocuk Hastalıkları Hastanesinde klinik birimlerde uygulamalar gerçekleştirilmektedir. Bölümün diğer programı olan Yaşlı Bakımı Programında *Yaşlı Bakım İlke ve Uygulamaları-II, III, IV dersleri kapsamında* birinci sınıf bahar yarıyılından itibaren Üç(3) dönem boyunca her hafta 8'er saat olmak üzere Bartın Devlet Hastanesi ve Bartın Kadın Doğum ve Çocuk Hastalıkları Hastanesinde klinik birimlerde uygulamalar gerçekleştirilmektedir.

Tıbbi Hizmetler ve Teknikleri bölümünde yer alan İlk ve Acil Yardım Programında *Acil Hasta Bakımı-II, III, IV* dersleri kapsamında, birinci sınıf bahar yarıyılından itibaren Üç(3) dönem boyunca her hafta 8'er saat olmak üzere Aile Sağlığı Merkezleri, 112 Acil İstasyonları, Bartın

Devlet Hastanesi ve Bartın Kadın Doğum ve Çocuk Hastalıkları Hastanesinde uygulamalar gerçekleştirilmektedir. Bölümün diğer Programı olan Tıbbi Dokümantasyon ve Sekreterlik Programında ise *Mesleki Uygulama-I, II, III* olmak üzere birinci sınıf bahar yarıyılından itibaren bir(1) dönem her hafta 4'er saat ve iki(2) dönem boyunca her hafta 8'er saat olmak üzere Bartın Devlet Hastanesi ve Bartın Kadın Doğum ve Çocuk Hastalıkları Hastanesinde idari ve klinik birimlerde uygulamalar gerçekleştirilmektedir.



Çocuk Bakımı ve Gençlik Hizmetleri Bölümünde yer alan Çocuk Gelişimi programında *Okul Öncesi Kurumlarında Uygulama-I, II, III* dersleri kapsamında birinci sınıf bahar yarıyılından itibaren üç(3) dönem her hafta 4'er saat olmak üzere Milli Eğitim Bakanlığına bağlı Kamu ve Özel Anaokullarında uygulamalar gerçekleştirilmektedir.



Terapi ve Rehabilitasyon Bölümünde yer alan Fizyoterapi Programında dördüncü yarıyılıda yer alan *Klinik Uygulama* dersi ile her hafta 16'şar saat olarak Bartın Devlet Hastanesi Fizyoterapi kliniklerinde uygulamalar gerçekleştirilecektir.

Mesleki uygulamaların planlanması, yürütülmesi ve değerlendirilmesiyle ilgili temel kural, ilke ve yöntemleri düzenleyen yönergeye <https://kms.kaysis.gov.tr/Home/Goster/139544> adresinden ulaşılabilmektedir.

3.5.7. Yaz Dönemi Stajı

Meslek Yüksekokulumuz öğrencilerinin öğrenim süreleri içinde kazandıkları teorik bilgi ve deneyimlerini pekiştirmelerini, laboratuvar ve atölye uygulamalarında edindikleri becerileri iş yeri deneyimleri ile geliştirmelerini, görev yapacakları yerlerde sorumluluk duygusu ve iletişim becerileri kazanmalarını sağlamak için Çocuk Gelişimi programı dışında diğer bütün programlarda zorunlu 30 iş günü olan staj uygulaması bulunmaktadır.

Staj eğitimi, 2. yarıyıl yaz tatili döneminde toplam 30 iş günüdür. Stajlar öğrenci tarafından tercih edilen ve program staj komisyonunca uygun görülen mesleki standartlara uygun sağlık kuruluşlarında, özel sağlık kuruluşları veya diğer kuruluşlarda yapılır. Öğrenciler isterlerse yaz stajlarını yurt içi sağlık kuruluşlarının emsali olan yurt dışı sağlık kuruluşlarında yapabilirler. Öğrencilerin staj yapacakları kurumların çalışma risklerine göre Sosyal Güvenlik Kurumunca tespit edilecek sigorta bedelleri, Üniversite Senatosunca belirlenen esaslar çerçevesinde Sağlık Kültür ve Spor Dairesi Başkanlığı tarafından, staj öncesinde öğrenciler adına Sosyal Güvenlik Kurumuna yatırılır.

Staj İşlemleri ile ilgili yönergeye <https://kms.kaysis.gov.tr/Home/Goster/139480> adresinden ulaşılabilmektedir.

Staj Başvuru Formuna [Staj Sözleşme ve Kabul Formu](#) adresinden ulaşılabilmektedir.

3.5.8. Burs Olanakları ve Kısmi Zamanlı Öğrenci Olarak Çalışma

Kısmi Zamanlı Öğrenci Olarak Çalışma

Yüksekokulumuzda 2019-2020 eğitim-öğretim yılında çalıştırılmak üzere kısmi zamanlı beş (5) öğrenci alınacaktır. Öğrencilerin kısmi zamanlı olarak çalışmak istedikleri birime istenen belgelerle birlikte bizzat başvuru yapmaları gerekmektedir.

Başvuru formuna ulaşmak için [TIKLAYINIZ.](#)

Birim bazlı kısmi zamanlı öğrenci kontenjanı

listesine ulaşmak için [TIKLAYINIZ.](#)

2019-2020 Akademik Yılı Kısmi Zamanlı

Öğrenci Alımı İş ve İşleyiş Takvimine ulaşmak için [TIKLAYINIZ.](#)

Kısmi Zamanlı Öğrenci Çalıştırma Usul ve Esasları için [TIKLAYINIZ.](#)



Yemek Bursu

Üniversitemizde KYK bursları dışında herhangi bir burs verilmemektedir. Ancak maddi durumu iyi olamayan öğrencilerimiz için yemek bursu verilmektedir. Yüksekokulumuz kontenjanı yirmi iki(22) kişidir.

Başvuru Formu için [tıklayınız.](#)

[2019-2020 Yılı Öğrenci Yemek Bursu Kontenjan Listesi.pdf](#)

[2019-2020 Yemek Bursu İş ve İşleyiş Takvimi.pdf](#)



3.5.9. Öğrenci Değişim Programları

Farabi Değişim Programı

Kısaca "Farabi Değişim Programı" olarak adlandırılan Yükseköğretim Kurumları Arasında Öğrenci ve Öğretim Üyesi Değişim Programı, üniversite ve yüksek teknoloji enstitüleri bünyesinde ön lisans, lisans, yüksek lisans ve doktora düzeyinde eğitim-öğretim yapan yükseköğretim kurumları arasında öğrenci ve öğretim üyesi değişim programıdır.



Farabi Değişim Programı, öğrenci veya öğretim üyelerinin bir veya iki yarıyıl süresince kendi kurumlarının dışında bir yükseköğretim kurumunda eğitim ve öğretim faaliyetlerine devam etmelerini amaçlamaktadır.

Anlaşmalı olunan kurumlar ve ilgili değişim programıyla ilgili detaylara <https://farabi.bartın.edu.tr/> adresinden ulaşılabilir.

Mevlana Değişim Programı

Mevlana Değişim Programı, yurtiçinde eğitim veren yükseköğretim kurumları ile yurtdışında eğitim veren yükseköğretim kurumları arasında öğrenci ve öğretim elemanı değişimini gerçekleştirmeyi amaçlayan bir programdır. 23 Ağustos 2011 tarih ve 28034 sayılı Resmi Gazete 'de yayımlanan Yönetmelik ile birlikte yurt dışındaki yükseköğretim kurumları ile ülkemizdeki yükseköğretim kurumları arasında öğrenci ve öğretim elemanı değişiminin önü açılmıştır.



Değişim programına katılmak isteyen öğrenciler en az bir en fazla iki yarıyıl eğitim için; öğretim elemanları ise en az 1 hafta en fazla 3 ay süreyle dünyadaki yükseköğretim kurumlarında ders vermek üzere programdan faydalanabilirler. Benzer şekilde dünyanın bütün bölgelerinden de öğrenci ve öğretim elemanları Türkiye'deki yükseköğretim kurumlarına program kapsamında gelerek eğitim-öğretim faaliyetlerine katılabilirler.

Anlaşılmalı olunan kurumlar ve ilgili değişim programıyla ilgili detaylara <https://mevlana.bartın.edu.tr/> adresinden ulaşılabilmektedir.

Erasmus Değişim Programı

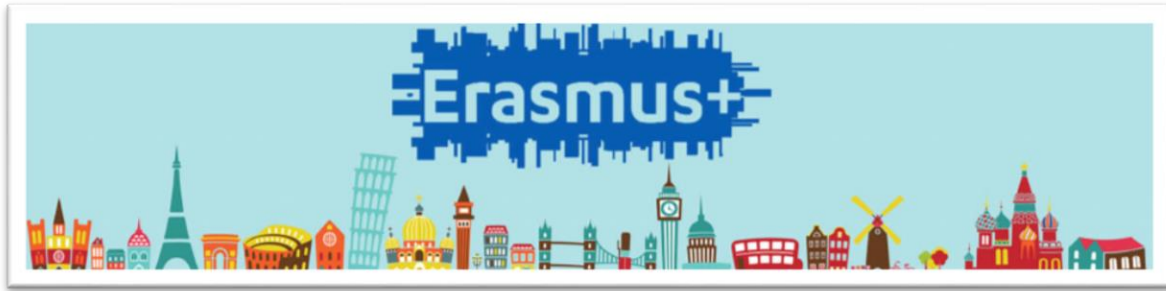

Erasmus Değişim Programı, Avrupa üniversiteleri ile karşılıklı işbirliğini teşvik ederek, öğrencilerin ve öğretim elemanlarının karşılıklı değişimini sağlamaktadır. Ayrıca Avrupa Birliği ülkelerindeki çalışmaların ve alınan derecelerin akademik olarak tanınıp gelişmesine katkıda bulunmaktadır. Bu program sayesinde öğrenciler ve öğretim elemanları, yaş ve eğitim geçmişlerine bakılmaksızın yeni beceriler kazandırılmak, kişisel gelişimlerinin güçlendirmek ve istihdam olanaklarının arttırılmak amacını güden bir fırsat elde etmiş olurlar. Bu kapsamda iki tür hareketliliğe başvurulabilir.

1) Erasmus Öğrenim Hareketliliği: Bir akademik yıl içerisinde bireylerin eğitimlerinin bir veya iki dönemini Avrupa Birliği üyesi ülkelerden birinde, anlaşmalı bir yükseköğretim kurumunda gerçekleştirmesidir.

2) Erasmus Staj Hareketliliği: Avrupa Birliği Program Ülkelerinde anlaşma şartı aranmadan ilgili işletme/kurumlarda iş hayatına hazırlayıcı staj imkânı ve gidilen ülkenin iş olanaklarını, ekonomisini öğrenmeyi amaçlayan programdır.

Anlaşmalı olunan kurumlar ve ilgili değişim programıyla ilgili detaylara <https://erasmus.bartın.edu.tr/> adresinden ulaşılabilmektedir.

3.5.10. BÜNSEM(Sürekli Eğitim Uygulama ve Araştırma Merkezi)

Bartın ve yöresinde hayat boyu öğrenme gereksinimlerini karşılama misyonu ile kurulan araştırma merkezidir. Merkez, toplumsal ve kültürel anlayışı geliştirmek, sağlıklı yaşam yolları ve zamanın yararlı şekilde değerlendirilmesini sağlamak üzere ve kişisel gelişim ile bölgenin ihtiyaçlarını zenginleştirmeye yönelik bölgedeki işgücünün becerilerini geliştirmek için tasarlanmış çeşitli programlar sunar. Bu kapsamda öğrencilerimiz BÜNSEM bünyesinde açılan çeşitli kurslardan yararlanabilmektedir. Bu kurslardan bazıları;

- Aile Danışmanlığı Eğitimi Sertifika Programı
- İş Sağlığı ve Güvenliği Temel Eğitim Kursu
- Yabancı Dil Sınavı Kursu
- Senaryo Yazarlığı Kursu
- İş İngilizcesi Kursu
- DGS Matematik Hazırlık Kursu
- ALES Matematik Hazırlık Kursu
- Genel İngilizce Kursudur.

Kurslar hakkında daha detaylı ve başvuru işlemleri için <https://bunsem.bartın.edu.tr> adresinden bilgi alınabilmektedir.

3.5.11. Eğitim-Öğretim Bilgileri

Eğitim-Öğretim ve Sınav Yönetmeliği

Bartın Üniversitesine bağlı fakülte, yüksekokul ve meslek yüksekokullarının kayıt, eğitim-öğretim ve sınavlarında uygulanacak usul ve esasları düzenleyen yönetmeliğe <https://kms.kaysis.gov.tr/Home/Goster/40462> adresinden ulaşabilirsiniz.

Kayıt, Yatay ve Dikey Geçişler, Katkı Payı

Bu maddeler için önemli hususlar;

4. Aynı seviyede herhangi bir yükseköğrenim kurumunda kayıtlı olan öğrenci aynı seviyede başka bir kurumda kayıt yaptıramaz(Önlisans-Önlisans). Kayıt yaptırabilmek için diğer kurumundan ilişkisini kesmesi gerekir.
5. Lisans ve Diğer eğitim düzeylerinde kayıtlı olan öğrenciler ön lisans programına kayıt yaptırabilir. Ancak Katkı Payı yatırması gerekmektedir.
6. Katkı Payı yatırmayan öğrenciler öğrencilik hakkından yararlanamazlar.
7. Kayıt sildiren öğrencilerin ilişkisi yönetim kurulu tarafından silinir. Ödemiş olduğu katkı payı geri iade edilmez.
8. Hazırlık sınıfı hariç, buldukları bölümde her bir dönem için belirlenen asgari derslerden başarılı olan ve bu dersleri alan öğrencilerin başarı ortalamasına göre dönem sonu itibarıyla yapılacak sıralamada ilk %10 içinde yer alan ikinci öğretim öğrencileri, bir sonraki dönemde, birinci öğretim öğrencilerinin ödeyecekleri öğrenci katkı payı kadar öğrenim ücreti öder.
9. Normal süreler içinde öğrenimin tamamlanamaması halinde(Ön lisans için Azami 4 Yıl); öğrenciler ekstra katkı payları ödemelidir. İlgili Yönetmelik Madde 7'de verilmiştir.

Eğitim-Öğretime İlişkin Esaslar

Bu maddeler için önemli hususlar;

- Ön lisans eğitimi azami bitirme süresi dört(4) yıldır. Azami öğrenim süresi biten öğrencilere ek sınav hakkı tanınır.
- Bir Dönem Dönem Sonu sınavları hariç 14 haftadır.
- Her öğrenciye ders kayıtlı olmalarında ve idari işlerinde yardımcı olmak için danışman atanır.
- Ön lisans eğitimini başarı ile tamamlamak için en az 120 AKTS'lik ders almak gerekir. Ayrıca Bölüm dışından en az bir tane seçmeli ders alınması gerekmektedir.

- Birinci Sınıflar için her bir dönem için 30 AKTS'lik ders alması gerekmektedir. Mezun durumda olabilecek öğrenciler için 45 AKTS'lik ders verilebilmektedir. 45 AKTS'nin yetersiz geldiği özel durumlarda +1 ders öğrenciye verilebilmektedir.
- Muaf olunan dersler için muaf olunana dersin AKTS değerini geçmeyecek şekilde üstten ders alınabilmektedir.
- Derslere devam zorunluluğu her bir ders için dersin en az %70 devam zorunluluğu aranır.
- Başarısız olunan dersler için devam zorunluluğu aranmamaktadır.

Sınavlar, Değerlendirme ve Diploma

Bu maddeler için önemli hususlar;

- Her akademik yılın ilk haftasında Temel Bilgi Teknolojileri ve Yabancı Dil dersleri için muafiyet sınavları yapılmaktadır.
- Ara Sınav, Mazeret ve Dönem Sonu Sınavları olmak üzere 3 çeşit sınav vardır. Vize Sınavına herhangi bir mazeretten dolayı katılamayan öğrenci Mazeret sınavına girebilmektedir.
- Mezun duruma gelmesine bir dersi kalan öğrencileri her yılın Ocak, Eylül ve Temmuz aylarında tek ders sınavı uygulanır.
- Her bir ders için dersi geçme kriteri Vizenin %40'ı ve Dönem Sonu Sınavının %60'dır. Ders ile ilgili geçme notu hesaplanırken sınıf başarısının ölçü alındığı [Bağlı Değerlendirme Yönergesi](#) kullanılmaktadır. Ders vize ve dönem sonu sınav ortalamasının her ders için 45'in altında olmamalı ve sınıf başarı ortalaması 65> üzeri ise Dönem Sonu ve Bütünleme Sınavından 60> not alınmalıdır. Sınıf başarı ortalaması <65 ise Dönem Sonu ve Bütünleme Sınavından 50> not alınmalıdır.

Harf Notu	Katsayı	Başarı Derecesi
AA	4.0	Pekiyi
BA	3.5	İyi-Pekiyi
BB	3.0	İyi
CB	2.5	Orta-İyi
CC	2.0	Orta
DC	1.5	Zayıf-Orta
DD	1.0	Zayıf
FF	0	Başarısız
DZ	-	Devamsız

- Öğrenciler mezun olabilmesi için 2.00 Genel Not Ortalaması yakalaması ve bütün derslerden başarılı olması gerekmektedir. Ayrıca 120 AKTS'lik ders alması gerekmektedir.
- Ortalama 3.0-3.49 arası olan öğrenciler Onur, 3.49-4.0 arası olan öğrenciler Yüksek Onur öğrenciler olarak belirlenir. Diploma ile birlikte bu belgeler verilir.

Yatay Geçiş-Dikey Geçiş

(1) Birimlere, Üniversite içinden ve diğer yükseköğretim kurumlarından yatay geçiş yapılabilir. Yatay geçişler, 24/4/2010 tarihli ve 27561 sayılı Resmî Gazete'de yayımlanan Yükseköğretim Kurumlarında Önlisans ve Lisans Düzeyindeki Programlar Arasında Geçiş, Çift Ana Dal, Yan Dal ile Kurumlar Arası Kredi Transferi Yapılması Esaslarına İlişkin Yönetmelik hükümlerine ve Senato tarafından belirlenen esaslara göre yapılır.

(2) Meslek yüksekokulu mezunlarının lisans programlarına kabulü, kayıtlarının hangi döneme yapılacağı ve intibak programları; 19/2/2002 tarihli ve 24676 sayılı Resmî Gazete'de yayımlanan Meslek Yüksekokulları ve Açıköğretim Ön Lisans Programları Mezunlarının Lisans Öğrenimine Devamları Hakkında Yönetmelik hükümlerine göre yapılır. Bu konuya ilişkin esaslar, kurulun önerisi üzerine Senato tarafından belirlenir.

Yatay geçiş başvurularının değerlendirilmesinde Yüksek Öğretim Kurumlarında Önlisans ve Lisans Düzeyindeki Programlar Arasında Geçiş, Çift Anadal, Yandal ile Kurumlar Arası Kredi Transferi Yapılması Esaslarına İlişkin Yönetmeliğin 7 nci maddesinin 2 nci fıkrasına istinaden Bartın Üniversitesi Senatosunca kullanılacak olan kriter ve asgari koşullar aşağıdaki gibidir.

1-(Mülga 25/07/2019 tarih ve 2019/10-19 Sayılı Senato Kararı)

2-(Değişik 21/06/2019 tarih ve 2019/09-08 Sayılı Senato Kararı) Kurumlar arası yatay geçiş için öğrencinin kayıtlı olduğu programda bitirmiş olduğu dönemlere ait genel not ortalamasının en az 4.00 üzerinden 2.29 veya 100 üzerinden 60 olması gerekir.

- Kurumlar Arası, Kurum İçi ve Yurt Dışı Yatay Geçiş Kılavuzu için [TIKLAYINIZ.](#)
- Merkezi Yerleştirme ile Yatay Geçiş Kılavuzu için [TIKLAYINIZ.](#)
- Ön Lisans Mezuniyet Alanlarına Göre Dikey Geçiş Yapılabilecek Lisans Programları için [TIKLAYINIZ.](#)
- Merkezi Yerleştirme İle Dikey Geçiş Yapılacak Yükseköğretim Lisans Programları için [TIKLAYINIZ.](#)

Çift Anadal ve Yandal

Yüksekokulumuzda başarıyla programlarında devam etmekte olan öğrenciler yüksekokulumuzda farklı bir programı da aynı zamanda okuyabilmektedir.

- Önlisans öğrencileri ise ikinci anadal programına en erken ikinci, en geç üçüncü yarıyılın başında başvurulur.
- Çift anadal diploma programına başvurabilmesi için öğrencinin başvurduğu yarıyla kadar anadal diploma programında aldığı tüm dersleri başarıyla tamamlaması gerekir.
- Başvuru anında anadal diploma programındaki genel not ortalaması en az 4.00 üzerinden 3.00 olan ve anadal diploma programının ilgili sınıfında başarı sıralaması itibarıyla en üst %20'sinde bulunan öğrenciler ikinci anadal diploma programına başvurabilirler.
- Anadal diploma programındaki genel not ortalaması en az 4.00 üzerinden 3.00 olan ancak anadal diploma programının ilgili sınıfında başarı sıralaması itibarıyla en üst %20'sinde yer almayan öğrencilerden çift anadal yapılacak programın ilgili yıldaki taban puanından az olmamak üzere puana sahip olanlar da çift anadal programına başvurabilirler.
- Aşağıdaki tabloda Sağlık Hizmetleri Meslek Yüksekokulundaki programların birbirleri ile çift ana dal ve yan dal kontenjanları verilmiştir. Örneğin Yaşlı Bakım Programı için 14 kontenjan ayrılmıştır. Bu Programına İlk ve Acil Yardım Programından 5, Çocuk Gelişimi Programından 6 ve Evde Hasta bakımı Programından 3 öğrenci başvuru yapabilmektedir. Tabloda sağ tarafta programların genel kontenjanları ve sol tarafta da bu programa başvuru yapabilecek olan programların adları ve bu genel kontenjan içerisindeki sayısı verilmiştir.

Program ve Kontenjanlar aşağıda belirtilmiştir.

Akademik Birim	Bölüm/Program	Toplam Kontenjan (Normal Öğretim+İkinci Öğretim)	Çift Anadal Yaptığı Bölüm/Program	Kontenjan
Sağlık Hizmetleri Meslek Yüksekokulu	İlk ve Acil Yardım	20	Çocuk Gelişimi	3
			Evde Hasta Bakımı	3
			Yaşlı Bakım	3
			Optisyenlik (Önlisans)	2
			Tıbbi Dokümantasyon ve Sekreterlik (Önlisans)	3
			Tıbbi Tanıtım ve Pazarlama (Önlisans)	3
			Fizyoterapi	3
	Optisyenlik	9	Çocuk Gelişimi (Ön Lisans)	3
			İlk ve Acil Yardım	2
			Tıbbi Tanıtım ve Pazarlama (Önlisans)	2
			Tıbbi Dokümantasyon ve Sekreterlik (Önlisans)	2
	Tıbbi Dokümantasyon ve Sekreterlik	17	Çocuk Gelişimi	3
			Evde Hasta Bakımı	3
			Yaşlı Bakım	3
			Optisyenlik (Önlisans)	3
			Tıbbi Tanıtım ve Pazarlama (Önlisans)	3
	Tıbbi Tanıtım ve Pazarlama	16	İlk ve Acil Yardım	2
			Çocuk Gelişimi	3
			Evde Hasta Bakımı	3
			Yaşlı Bakım	3
			Optisyenlik (Önlisans)	2
			Tıbbi Dokümantasyon ve Sekreterlik (Önlisans)	3
	Yaşlı Bakımı	14	İlk ve Acil Yardım	5
			Çocuk Gelişimi	6
Evde Hasta Bakımı			3	
Evde Hasta Bakımı	16	İlk ve Acil Yardım	6	
		Çocuk Gelişimi	6	
		Yaşlı Bakımı	4	
Çocuk Gelişimi	12	Yaşlı Bakım	4	
		Evde Hasta Bakımı	4	
		İlk ve Acil Yardım	4	

3.5.11. UBYS(Üniversite Bilgi Yönetim Sistemi)

Yüksekokulumuz öğrencilik işlemleri Üniversite Bilgi Yönetim Sistemi üzerinden gerçekleştirilmektedir. Yüksekokul öğrencilerimiz Ders Seçim İşlemleri, Belge Talebi, Devamsızlık Takibi, Haftalık Ders Programlarının Listesine, Almış olduğu dersler ilgili detay bilgilere, Sınav Sonuçlarına ve Ders değerlendirme ve ders anket yönetimine bu sistem üzerinden ulaşabilmektedir.

UBYS sistemine erişim için <https://ubys.bartın.edu.tr> adresi kullanılmaktadır. Herhangi bir web tarayıcı üzerinden adres çubuğuna ubys.bartın.edu.tr yazarak gelen kullanıcı giriş ekranından size verilen Kullanıcı adı ve Şifrenizi kullanarak erişebilirsiniz. Sisteme ilk girişlerde T.C. Kimlik No olan şifreleriniz değiştirilmesi istenmektedir.

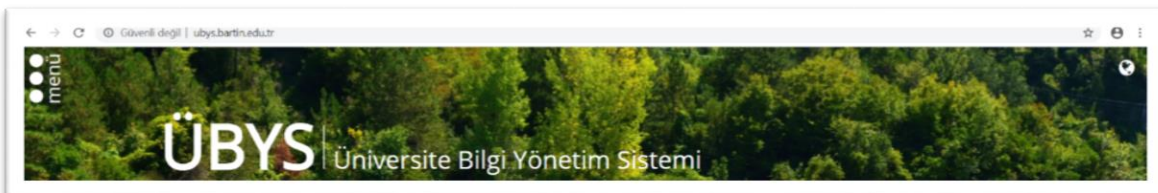

3.5.12. Akademik Takvim

BARTIN ÜNİVERSİTESİ 2019 - 2020 ÖNLİSANS, LİSANS VE LİSANSÜSTÜ AKADEMİK TAKVİM GÜZ DÖNEMİ	
AÇIKLAMA	TARİHLER
Lisansüstü başvurularının kabulü	01 - 11 Temmuz 2019
Lisansüstü giriş sınavları	17 Temmuz 2019
Lisansüstü giriş sınav sonuçlarının duyurulması	19 Temmuz 2019
Lisansüstü öğrenci kesin kayıtları	22 - 29 Temmuz 2019
Yeni kayıt hakkı kazanan öğrencilerin kayıtları (Önlisans/Lisans)	19 - 23 Ağustos 2019
Özel öğrenci statüsünde Üniversitemize gelecek ve Üniversitemizden gidecek öğrencilerin başvurularının son günü	13 Eylül 2019
Öğrenci Katkı Payları/Öğrenim Ücretlerinin yatırılması ve Ders Kayıtlarının yapılması	16 - 20 Eylül 2019
Danışman Onayı	16 - 21 Eylül 2019
Hazırlık Sınıfları Yabancı Dil Muafiyet Sınavı (İngilizce)	18 Eylül 2019
Lisansüstü Özel Öğrenci Başvuruları	16 - 20 Eylül 2019
Derslerin Başlaması	23 Eylül 2019
Lisansüstü Özel Öğrenci Başvurularının Değerlendirilmesi	23 Eylül 2019
Hazırlık Sınıfları Yabancı Dil Muafiyet Sınavı (Arapça)	
Yabancı Dil Dersleri Muafiyet Sınavı	24 Eylül 2019
Hazırlık Sınıfları Seviye Tespit Sınavı	
Temel Bilgisayar Bilimleri ile Temel Bilgi Teknolojisi Kullanımı Derslerinin Muafiyet Sınavı (Önlisans/Lisans)	25 Eylül 2019
Ders Ekleme - Ders silme	
Çift Anadal ve Yandal Kayıt İşlemleri	23 - 27 Eylül 2019
Mazeretli Öğrencilerin Ders Kayıt İşlemleri	
Özel Öğrencilerin Öğrenci katkı payı yatırması ve derslere başlaması	
Danışman Onayı	23 - 28 Eylül 2019
* Ara Sınavlar	11 - 19 Kasım 2019
Ara Sınav notlarının ÜBYS ortamına yüklenmesinin son günü (Önlisans/Lisans/Yükseklisans)	23 Aralık 2019
* Hazırlık Sınıfları 1. Ara Sınavlar (İngilizce, Arapça)	25 - 27 Aralık 2019
Derslerin Son Bulması	30 Aralık 2019
* Dönem Sonu Sınavları	02 - 12 Ocak 2020
Hazırlık 1. Ara Sınav ve Dönem Sonu Sınav notlarının ÜBYS ortamına yüklenmesinin son günü	16 Ocak 2020
* Bütünleme Sınavları	20 - 26 Ocak 2020
Bütünleme Sınav Notlarının ÜBYS ortamına yüklenmesinin son günü	29 Ocak 2020
* Önlisans/Lisans Tek Ders Sınavı	04 Şubat 2020
Azami Öğrenim Süresini Dolduran Önlisans Öğrencileri İçin Ek Sınav Başvuruları	10 - 12 Şubat 2020
Azami Öğrenim Süresini Dolduran Önlisans Öğrencileri İçin 1. Ek Sınavlar ve Not Girişleri	13 - 20 Şubat 2020
Azami Öğrenim Süresini Dolduran Önlisans Öğrencileri İçin 2. Ek Sınavlar ve Not Girişleri	02 - 07 Mart 2020

*ÖSYM ve Açıköğretim sınav tarihleri ile Akademik Takvimde belirtilen sınav tarihlerinin çakışması durumunda akademik birimler çakışan sınavları, akademik takvimde belirtilen sınavları takip eden üç iş günü içerisinde yapmaya yetkilidir.

BARTIN ÜNİVERSİTESİ
2019 - 2020 ÖNLİSANS, LİSANS VE LİSANSÜSTÜ
AKADEMİK TAKVİM
BAHAR DÖNEMİ



AÇIKLAMA	TARİHLER
Lisansüstü başvurularının kabulü	02 - 09 Ocak 2020
Lisansüstü giriş sınavları	15 Ocak 2020
Lisansüstü giriş sınav sonuçlarının duyurulması	17 Ocak 2020
Lisansüstü öğrenci kesin kayıtları	20 - 27 Ocak 2020
Özel öğrenci statüsünde Üniversitemize gelecek ve Üniversitemizden gidecek öğrencilerin başvurularının son günü	03 Şubat 2020
Öğrenci Katkı Payları/Öğrenim Ücretlerinin yatırılması ve Ders Kayıtlarının yapılması	03 - 07 Şubat 2020
Danışman Onayı	03 - 08 Şubat 2020
Lisansüstü Özel Öğrenci Başvuruları	03 - 07 Şubat 2020
Derslerin Başlaması	10 Şubat 2020
Lisansüstü Özel Öğrenci Başvurularının Değerlendirilmesi	10 Şubat 2020
Ders Ekleme - Ders silme Çift Anadal ve Yandal Kayıt İşlemleri Mazeretli Öğrencilerin Ders Kayıt İşlemleri Özel Öğrencilerin Öğrenci katkı payı yatırması ve derslere başlaması	10 - 14 Şubat 2020
Danışman Onayı	10- 15 Şubat 2020
* Ara Sınavlar	28 Mart - 05 Nisan 2020
* Hazırlık Sınıfları 2. Ara Sınavlar (Vize) (İngilizce, Arapça)	30 Mart - 03 Nisan 2020
Hazırlık sınıfları, Önlisans/Lisans ve Lisansüstü Ara Sınav notlarının ÜBYS ortamına yüklenmesinin son günü	12 Mayıs 2020
Derslerin Son Bulması	20 Mayıs 2020
* Dönem Sonu Sınavları	28 Mayıs - 05 Haziran 2020
Dönem Sonu Sınav notlarının ÜBYS ortamına yüklenmesinin son günü	09 Haziran 2020
* Bütünleme Sınavları	13 - 21 Haziran 2020
Bütünleme Sınav Notlarının ÜBYS ortamına yüklenmesinin son günü	24 Haziran 2020
* Önlisans/Lisans Tek Ders Sınavı	30 Haziran 2020
Azami Öğrenim Süresini Dolduran Önlisans Öğrencileri İçin Ek Sınav Başvuruları	01 - 03 Temmuz 2020
Azami Öğrenim Süresini Dolduran Önlisans Öğrencileri İçin 1. Ek Sınavlar ve Not Girişleri	07 - 13 Temmuz 2020
Azami Öğrenim Süresini Dolduran Önlisans Öğrencileri İçin 2. Ek Sınavlar ve Not Girişleri	20 - 26 Temmuz 2020
* Tek Ders Sınavı	14 Eylül 2020

*ÖSYM ve Açıköğretim sınav tarihleri ile Akademik Takvimde belirtilen sınav tarihlerinin çakışması durumunda akademik birimler çıkışan sınavları, akademik takvimde belirtilen sınavları takip eden üç iş günü içerisinde yapmaya yetkilidir.

BARTIN ÜNİVERSİTESİ
2019 - 2020 YILLARI RESMİ TATİL GÜNLERİ



2019 YILI RESMİ TATİL GÜNLERİ

01 Ocak 2019 Salı	Yılbaşı
23 Nisan 2019 Salı	Ulusal Egemenlik ve Çocuk Bayramı
01 Mayıs 2019 Çarşamba	Emek ve Dayanışma Günü
19 Mayıs 2019 Pazar	Atatürk'ü Anma, Gençlik ve Spor Bayramı
03 Haziran 2019 Pazartesi	Ramazan Bayramı Arefesi (Yarım Gün)
04 Haziran 2019 Salı	Ramazan Bayramı (1.Gün)
05 Haziran 2019 Çarşamba	Ramazan Bayramı (2.Gün)
06 Haziran 2019 Perşembe	Ramazan Bayramı (3.Gün)
15 Temmuz 2019 Pazartesi	15 Temmuz Demokrasi ve Milli Birlik Günü
10 Ağustos 2019 Cumartesi	Kurban Bayramı Arefesi (Yarım Gün)
11 Ağustos 2019 Pazar	Kurban Bayramı (1.Gün)
12 Ağustos 2019 Pazartesi	Kurban Bayramı (2.Gün)
13 Ağustos 2019 Salı	Kurban Bayramı (3.Gün)
14 Ağustos 2019 Çarşamba	Kurban Bayramı (4.Gün)
30 Ağustos 2019 Cuma	Zafer Bayramı
28 Ekim 2019 Pazartesi	Cumhuriyet Bayramı Arefesi (Yarım Gün)
29 Ekim 2019 Salı	Cumhuriyet Bayramı

2020 YILI RESMİ TATİL GÜNLERİ

01 Ocak 2020 Çarşamba	Yılbaşı
23 Nisan 2020 Perşembe	Ulusal Egemenlik ve Çocuk Bayramı
01 Mayıs 2020 Cuma	Emek ve Dayanışma Günü
19 Mayıs 2020 Salı	Atatürk'ü Anma, Gençlik ve Spor Bayramı
23 Mayıs 2020 Cumartesi	Ramazan Bayramı Arefesi (Yarım Gün)
24 Mayıs 2020 Pazar	Ramazan Bayramı (1.Gün)
25 Mayıs 2020 Pazartesi	Ramazan Bayramı (2.Gün)
26 Mayıs 2020 Salı	Ramazan Bayramı (3.Gün)
15 Temmuz 2020 Çarşamba	15 Temmuz Demokrasi ve Milli Birlik Günü
30 Temmuz 2020 Perşembe	Kurban Bayramı Arefesi (Yarım Gün)
31 Temmuz 2020 Cuma	Kurban Bayramı (1.Gün)
01 Ağustos 2020 Cumartesi	Kurban Bayramı (2.Gün)
02 Ağustos 2020 Pazar	Kurban Bayramı (3.Gün)
03 Ağustos 2020 Pazartesi	Kurban Bayramı (4.Gün)
30 Ağustos 2020 Pazar	Zafer Bayramı
28 Ekim 2020 Çarşamba	Cumhuriyet Bayramı Arefesi (Yarım Gün)
29 Ekim 2020 Perşembe	Cumhuriyet Bayramı

3.5.13. Ders Kayıtlanma İşlemleri

Öğrencilerimiz her dönemin başında programı ile ilgili ders seçim işlemlerini gerçekleştirmesi gerekmektedir. Bu işlem UBYs'ye giriş yapılarak gerçekleştirilmektedir. Ders seçim işlemleri için en önemli nokta ders seçim işlemlerini gerçekleştirip danışman onayına gönderdikten sonra danışman onayının olup olmadığının sistemden kontrol edilerek tamamlanmasıdır. Bazı durumlarda danışman öğretim elemanı derslerde ilgili değişiklikler yapmaktadır. Ve bunun sonucunda öğrenci onayı safhasına düşmektedir. Ve öğrencinin tekrardan dersleri kontrol edip tekrar göndermesi gerekmektedir.

[Ders Kayıtlanma Kılavuzu için tıklayınız.](#)

3.5.15. Bize Ulaşın

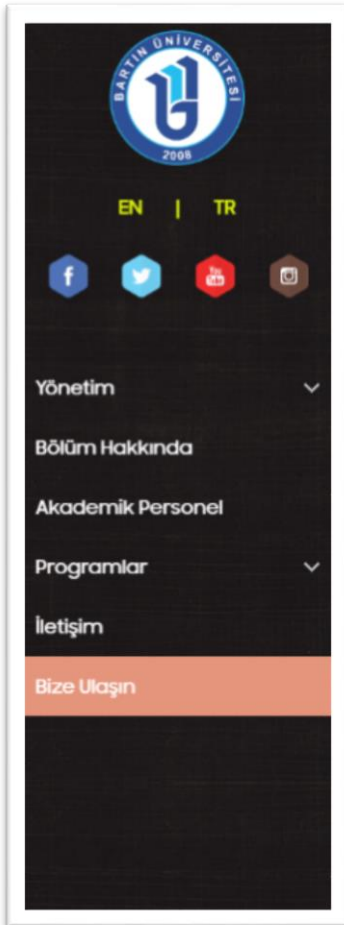

Sağlık Hizmetleri Meslek Yüksekokulu, bölüm ve programları ve eğitim öğretim faaliyetleri hakkında bilgi almak, görüş ve önerilerinizi bize iletme ve çeşitli sorularınıza cevap vermek için yüksekokul, bölüm ve program web sayfalarında Bize Ulaşın bağlantısı bulunmaktadır. Bağlantıya web sayfalarında yer alan menülerden ulaşabilirsiniz.

3.5.14. Bizden Faaliyet, Etkinlik ve Haberler

Organ Bağışı Paneli



Yüksekokulumuz ile İl Sağlık Müdürlüğü tarafından organ bağışı konulu bir panel düzenlendi. Öğrencilerin yoğun ilgi gösterdiği etkinlikte, 2016 yılında beyin ölümü gerçekleşen bin 998 kişiden ancak 563'ünün ailesinin bağışta bulunduğu aktarıldı. Haftada 3 gün diyalize giren hasta sayısı 59 bin 558 olduğu ülkemizde yılda 10 bin, günde 26 diyaliz hastasının hayatını kaybettiği vurgulandı. Ülkemizde böbrek nakli bekleyen hasta sayısı 21 bin 551, karaciğer nakli olmayı bekleyen hasta sayısı 2 bin 93 ve kalp nakli olmayı bekleyenler ise 918 kişi olarak ifade edildi.

Öğrencilerden örnek davranış

Etkinlik bittiğinde ise öğrenciler örnek bir davranışa imza attı. Üniversitemizde öğrenim gören 48 öğrenci organlarını bağışladı. Öğrenciler organ bağışı yapmaktan dolayı duydukları mutluluğu ifade ederek, herkesi duyarlı olmaya davet etti.

Yüksekokulumuzun Dikey Geçiş Sınavı (DGS) Başarıları

Bartın Üniversitesi Sağlık Hizmetleri Meslek Yüksekokulu Önlisans programlarından mezun olan ve Dikey Geçiş Sınavı'na (DGS) giren öğrencilerden 14' ü bir Lisans Programlarına yerleşti.

Dikey Geçiş Sınavı (DGS) ile Yerleşen Öğrencilerimiz		
Önlisans Programı	Adı Soyadı	Yerleştiği Üniversite ve Lisans Programı
Çocuk Gelişimi Programı	Ceylan Kızıllırmak	Ortadoğu Teknik Üniversitesi/ Okul Öncesi Öğretmenliği
Çocuk Gelişimi Programı	Bübra Komur	Abant İzzet Baysal Üniversitesi/ Okulöncesi Öğretmenliği
Çocuk Gelişimi Programı	Cansu Akbağ	Bülent Ecevit Üniversitesi/ Okulöncesi Öğretmenliği
Çocuk Gelişimi Programı	Serenay Gün	Bilecik Şeyh Edebali Üniversitesi/Çocuk Gelişimi Bölümü
Çocuk Gelişimi Programı	Nazlı Güzel	Sinop Üniversitesi/ Okul Öncesi Öğretmenliği
Evde Hasta Bakım Programı	Mustafa Çoban	Muğla Sıtkı Koçman Üniversitesi/ Hemşirelik Bölümü
Evde Hasta Bakım Programı	Zeki Kırsan	Sivas Cumhuriyet Üniversitesi/ Hemşirelik Bölümü
İlk ve Acil Yardım Programı	Şule Nur Mısırlı	Karabük Üniversitesi Sağlık Bilimleri Fakültesi/Hemşirelik Bölümü
İlk ve Acil Yardım Programı	Zühre Emel Tunay	Muğla Sıtkı Koçman Üniversitesi Sağlık Bilimleri Fakültesi / Hemşirelik Bölümü
İlk ve Acil Yardım Programı	Özgür Kaya	Gazi Osman Paşa Üniversitesi Sağlık Bilimleri Fakültesi /Hemşirelik Bölümü
İlk ve Acil Yardım Programı	Tahir Göksoy	Bandırma Onyedli Eylül Üniversitesi Sağlık Bilimleri Fakültesi / Hemşirelik Bölümü
İlk ve Acil Yardım Programı	Sinem Özsan	Başkent Üniversitesi/Hemşirelik Bölümü
İlk ve Acil Yardım Programı	Resul Akgeyik	Yozgat Polis Meslek Eğitim Merkezi
İlk ve Acil Yardım Programı	Mahmut Yakaryılmaz	Yozgat Bozok Üniversitesi Sağlık Bilimleri Fakültesi /Hemşirelik Bölüm

“Alkol ve Madde Bağımlılığı” Konferansı

Bartın Devlet Hastanesi Psikiyatri Uzmanı Dr. Merve Cingi Yirün seminere konuşmacı olarak katılmıştır. Dr. Merve Cingi Yirün seminerde bağımlılık, bağımlılık yapıcı maddeler, madde



kullanım nedenleri, risk faktörleri, ailelerin yapması gerekenler ve tedavi süreçleri hakkında katılımcılara bilgiler vermiştir. Seminerde madde bağımlılığının günümüzün en büyük sorunlarından biri olduğu belirtilerek, alınabilecek önlemler konuşulmuştur. Dr. Yirun yaptığı konuşmada madde bağımlılığının bireyin yaşamsal işlevlerini ciddi derecede bozduğunu, ikili ilişkilerden öğrencilik hayatına kadar insanları pek çok konuda olumsuz etkilediğini, önüne geçilmediği takdirde insanı ömür boyu etkilediğini ve bağımlılığı çözenin en etkili yolunun madde kullanımına hiç başlamamak olduğunu belirtmiştir.

18 Mart Şehitleri Anma Günü ve Çanakkale Zaferi Konseri

Üniversitemiz Ağdacı Yerleşkesi Öğrenci ve Personel Yemakhanelerinde Asker ve Anadolu Kadını kıyafetleriyle Öğrencilerimiz; üzüm hoşafı ve ekmek dağıtımı yaparak Çanakkale 1917 yemek menüsünü canlandırdı. Tüm katılımcılara “Çanakkale Geçilmez 18 Mart” baskılı yaka fotoğrafları dağıtıldı ve akabinde SHMYO binası önünde gönüllü Öğrencilerimizden oluşan müzik grubunun “Çanakkale Türküleri” dinletileri gerçekleştirildi.



Yaşlılara Saygı Haftası

Gazi Mustafa Kemal ATATÜRK demiştir ki “Bir milletin yaşlı vatandaşlarına ve emeklilerine karşı tutumu; o milletin yaşama kudretinin en önemli kıstasıdır. Geçmişte çok güçlüyken, tüm gücüyle çalışmış olanlara karşı minnet hissi duymayan bir milletin, geleceğe güvenle bakmaya hakkı yoktur.”



Bu duygularla 1982 yılında WHO (Dünya Sağlık Örgütü) tarafından 18-24 Mart tarihleri arası olarak ilan edilen “Yaşlılara Saygı Haftası” kapsamında Bartın Devlet Hastanesinde yatan yaşlı hastalar ziyaret edilmiştir.

Dünya Sağlık Günü'nde Stant Açtılar.



Üniversitemiz Sağlık Bilimleri Fakültesi ile Sağlık Hizmetleri Meslek Yüksekokulu (SHMYO) tarafından ‘Dünya Sağlık Günü’ dolayısıyla stant açıldı.

Üniversitemiz Sağlık Bilimleri Fakültesi ile Sağlık Hizmetleri Meslek Yüksekokulu

(SHMYO) tarafından ‘Dünya Sağlık Günü’ çeşitli etkinliklerle kutlandı. İlk olarak Sağlık Bilimleri Fakültesi Dekan Yardımcısı Doç. Dr. Ayfer Bayındır Çevik ile SHMYO Müdür Yardımcısı Dr. Öğr. Üyesi Tuba Özdemir Öge tarafından öğrencilere bel çevresi ölçümü, beden kitle indeksi ölçümü, kan basıncı ölçümü, kan glikoz düzeyi ölçümü ve göz sağlığı konularında eğitimleri verildi.

Öğrencimiz ABD'nin Saygın Bursunu Kazandı.

Üniversitemiz Sağlık Hizmetleri Meslek Yüksekokulu (SHMYO) öğrencisi Onur Gürbüz, Türkiye’de az sayıda öğrenciye verilen ‘Fullbright Eğitim Komisyonu Meslek Yüksekokulu Öğrenim Bursu’ almaya hak kazandı.



Üniversitemiz Sağlık Hizmetleri Meslek Yüksekokulu (SHMYO) İlk ve Acil Yardım Programı öğrencisi Onur Gürbüz, ABD’nin en saygın burslarından biri olan ‘Fullbright Eğitim Komisyonu Meslek Yüksekokulu Öğrenim Bursu’ almaya hak kazandı.

Fullbright Eğitim Komisyonu tarafından yapılan mülakatı başarıyla tamamlayan Gürbüz, yapılan yüzlerce başvuru arasından Türkiye’de burs almaya hak kazanan 11 öğrenciden biri oldu.

“Optisyenlik ve Optisyenliğin Geleceği” Semineri



Bartın Üniversitesi Sağlık Hizmetleri Meslek Yüksekokulu Tıbbi Hizmetler ve Teknikleri Bölümü Optisyenlik Programı tarafından organize edilen “Optisyenlik ve Optisyenliğin Geleceği” konulu seminer programı 26.03.2019 Salı günü saat 10:30’ da Optisyen.com

ekibinin (Optisyen Durmuş BEKDEMİR, Gözlükçü Teoman KÜÇÜK, Optisyen Ayhan DEMİRCAN ve Gözlükçü Onur YAŞI) katılımıyla gerçekleştirildi.

Öğrenci katılımının ve ilgisinin yoğun olduğu seminerde Optisyen.COM ekibi öğrencilerimizin, meslek ve sektör hakkında merak ettikleri pek çok soruyu cevapladılar. Etkinlik, Optisyen.COM üyelerinin Optisyenlik laboratuvarını ziyaret etmeleri ve öğrencilerle birlikte gözlük yapmalarıyla son buldu.

Yüksekokulumuz Öğrencileri “5. Tralli Travma Rallisi” Yarışmasından 2.’lik Madalyası ile Döndü.

Bartın Sağlık Hizmetleri Meslek Yüksekokulu İlk ve Acil Yardım Programından Öğr. Gör. Erhan ŞEKER ve Öğr. Gör. Pelin SARIKAYA ŞEKER’ in koordinatörlüğünde, ikinci sınıf İlk ve Acil Yardım Programı öğrencilerinden 1. ekip olarak Berke SARI, Murat BOYRAZ, Muhammed TORU, Şevval Nur ÇIRLAK ve 2. ekip olarak Gaye AKGÜNEŞ, Emre Mert SEYREK, Kerim KARACAN, Melike TOPÇU yarışmaya katıldı.



Gazi Üniversitesi Gölbaşı Yerleşkesi'nde gerçekleşen yarışmaya tüm Türkiye' den 18 Üniversitenin İlk ve Acil Yardım programı öğrencilerinden 38 Ekip (152 öğrenci) katıldı. Öğretim elemanlarının da yakından takip ettiği yarışmada öğrenciler almış oldukları eğitimleri uygulama fırsatı buldu. Yüksekten düşme, tiraj, araç içi trafik kazası, dar alanda acil yardım, ileri yaşam desteği ve medikal aciller etaplarının bulunduğu rallide öğrencilerimiz Bartın Üniversitesini başarıyla temsil ederek “Triaj Etabında” ikincilik ödülüne layık görülmüşlerdir. Hocalarımızı ve öğrencilerimizi başarılarından dolayı tebrik ederiz.

İş Planı Yarışması Ödülleri Verildi.

Üniversitemiz 2019-2020 Akademik Yıl Açılış Töreninde, Üniversitemiz Proje ve Teknoloji Ofisi Genel Koordinatörlüğü ile KOSGEB Bartın İl Müdürlüğü'nün iş birliğiyle Uygulamalı Girişimcilik dersi alan öğrencilere yönelik "İş Planı Yarışması" ödülleri verildi.



Yarışma sonucunda; "OPTİK" isimli projesi ile üçüncülük ödülünü Sağlık Hizmetleri Meslek Yüksekokulu Optisyenlik Programı öğrencisi Hasan Topuzoğlu, "ÇAMAŞIRHANE" isimli projesi ile ikincilik ödülünü Sağlık Hizmetleri Meslek Yüksekokulu Optisyenlik Programı öğrencisi Zeynep Mengüç ve yine "OPTİK" isimli projesi ile birincilik ödülünü Sağlık Hizmetleri Meslek Yüksekokulu Optisyenlik Programı öğrencisi Gökçe Kuru aldı. Öğrencilerimizi başarılarından dolayı tebrik ediyoruz.