BARÜ

BARTIN SAĞLIK HİZMETLERİ MESLEK YÜKSEKOKULU

2024-2025 EĞİTİM-ÖĞRETİM YILI ÖĞRENCİ UYUM REHBERİ

2024-2025 EĞİTİM-ÖĞRETİM YILI

SAĞLIK HİZMETLERİ MESLEK YÜKSEKOKULU

ÖĞRENCİ UYUM REHBERİ

İÇİNDEKİLER

REKTÖRÜMÜZÜN MESAJI 5
MÜDÜRÜMÜZÜN MESAJI 7
YÜKSEKOKUL MİSYONUMUZ 9
YÜKSEKOKUL VİZYONUMUZ 9
ORGANİZASYON ŞEMASI 11
1. YÖNETİM 12
1.1. ÜNİVERSİTE YÖNETİMİ 12
1.2. YÜKSEKOKUL YÖNETİMİ 13
1.3. İDARİ PERSONEL 14
2. BARTIN HAKKINDA 17
2.1. ULAŞIM 19
2.2. BARTIN' DA GEZİLECEK GÖRÜLECEK YERLER 21
3. BARTIN ÜNİVERSİTESİ 26
3.1. HAKKINDA 26
3.2. YERLEŞKELER 28
3.3. KÜTÜPHANE 30
3.4. YEMEKHANE 32
3.4.1. Yemek Hizmeti 32
3.5. SAĞLIK VE SPOR HİZMETLERİ 33
3.5.1. Sağlık Hizmeti 33
3.6. ÖĞRENCİ KULÜPLERİ 34
3.7. UZAKTAN EĞİTİMDE ORTAK ZORUNLU DERSLER 54
3.8. RİMER (REKTÖRLÜK İLETİŞİM MERKEZİ) 56
3.9. YURTLAR 57
3.10. KÜLTÜR SANAT VE SPOR ETKİNLİKLERİ 59
3.11. ÜNİVERSİTEMİZİN KARİYER HİZMETLERİ 62
3.12. AR-GE PROJE PAZARI 64
3.13. ÜNİVERSİTEMİZDE ENGELLİLERE YÖNELİK HİZMETLER 65
3.14. ÜNİVERSİTEMİZİN PSİKOLOJİK DANIŞMA VE REHBERLİK HİZMETLERİ 66
3.15. BİLGİ TEKNOLOJİLERİ HİZMETLERİ 66
3.16. SIFIR ATIK NEDİR? 69
3.17. KAYNAKLARIN ETKİN KULLANIMI 70
4. YÜKSEKOKULUMUZ 72
4.1. HAKKINDA 72
4.2. LABORATUVARLARIMIZ 73
4.3. BÖLÜMLER VE PROGRAMLAR 74
4.3.1. Çocuk Bakımı ve Gençlik Hizmetleri Bölümü 74
4.3.2. Sağlık Bakım Hizmetleri Bölümü 77
4.3.3. Tıbbi Hizmetler ve Teknikler Bölümü 83

4.3.4. Terapi ve Rehabilitasyon Bölümü ... 96
4.3.5. Saç Bakımı ve Güzellik Hizmetleri Bölümü ... 102
4.3.6. Yaz Dönemi Stajı ... 106
4.3.7. Burs Olanakları ve Kısmi Zamanlı Öğrenci Olarak Çalışma ... 108
4.3.8. Öğrenci Değişim Programları ... 108
4.3.9. BÜNSEM (Sürekli Eğitim Uygulama ve Araştırma Merkezi) ... 110
4.3.10. Eğitim-Öğretim Bilgileri ... 111
4.3.12. Mezun Bilgi Sistemi ... 119
4.3.13. Akademik Takvim ... 120
4.3.14. Ders Kayıtlanma İşlemleri ... 123
4.3.15. 2023-2024 Akademik Yılı Bahar Dönemi Bölüm Dışına Açılan Seçmeli Dersler ... 123

5. E-DERS SİSTEMİNİN KULLANIMI ... 124
6. AKADEMİK DANIŞMANLIK HİZMETLERİ ... 135
7. KALİTE SÜREÇLERİNE KATILIM ... 136
8. YÜKSEKOKULUMUZDAN HABERLER ... 138
9. BİZE ULAŞIN ... 155

REKTÖRÜMÜZÜN MESAJI

Doğanın bize verdiği güzelliklerin içerisinde yer alan Bartın Üniversitesi'nden hepinizi saygı ve sevgiyle selamlıyorum.

Üniversitemiz 2008 yılında kurulmuş genç ve dinamik bir üniversitedir. 9 Fakülte, 1 yüksekokul ve 3 meslek yüksekokuluna sahip olan Üniversitemizde Lisansüstü Eğitim Enstitüsü ile yüksek lisans ve doktora eğitimi verilmektedir. Tüm programlarımızda Eylül 2024 itibari ile 18000'ün üzerinde öğrenci öğrenim görmektedir. Üniversitemizde bulunan 701 öğretim elemanının 57'si profesör, 139'u doçent, 191'i ise doktor öğretim üyesi düzeyindedir. Bu sayılar günden güne artarak değişmektedir.

Öğrencilerin varlık sebebi olarak görüldüğü Üniversitemizde gelişim stratejilerimiz öğrenci odaklı oluşturulmaktadır. Onların konforlu ve etkin bir üniversite hayatı yaşamaları, kendilerini bir aile olarak gördüğümüz Üniversitemizin bir ferdi olarak hissetmeleri temel gayemizdir. Bu

doğrultuda oluşturulan Rektörlük İletişim Merkezi (RİMER) ile öğrencilerimiz Rektörlüğümüzle kolay bir şekilde iletişim kurabilmekte onların talep ve görüşlerine ivedi bir şekilde karşılık verilmektedir.

Eğitimin işlerinin yanı sıra öğrencilerimizin sosyal gelişimine de önem veren Üniversitemizde her gün dolu dolu geçmektedir. Konferans salonumuz neredeyse hiç boş kalmamakta, her gün bir ya da iki bilimsel toplantıya ev sahipliği yapmaktadır. Bilim-kültür ve spor şenliklerimizde ise daha çok öğrencilerimiz yeteneklerini sergileyerek aktif rol almaktadırlar.

Avrupa, Asya ve Afrika ülkeleriyle Erasmus ve Mevlana kapsamında 424 ayrı akademik işbirliği anlaşması bulunan Üniversitemiz, öğrencilerine eğitimlerinin bir bölümünü yurt dışında görme fırsatını sunmaktadır. Anlaşma yapılan üniversite sayısı da her yıl artmaktadır. Değişim programlarını ikinci sınıftan itibaren katılım sağlanabilmektedir. Öğrencilerimiz Erasmus ve Mevlana kapsamında yurt dışındaki ülkelere yapmış oldukları hareketlilikler için gidilen ülkeye göre hibe almaktadırlar.

Bartın, şehrimizde yer alan Amasra, İnkumu, Güzelcehisar, Mugada, Çakraz gibi turizm noktalarıyla bir cazibe merkezi durumundadır. Şehrimiz, görenleri hayranlıkla geçmişe götüren tarihi dokusu, plajları, milli parklarıyla bir turizm kentidir. Ülkemizin iki büyük kenti olan Ankara ve İstanbul'a yakın sayılabilecek bir mesafededir. Kurucaşile plajları doğası ve bölgede çok eski bir gelenek olan ahşap tekne yapımcılığı ile tanınan bir ilçemizdir. Burada bölgenin niteliğine uygun meslek yüksekokulumuza bağlı gemi inşaatı, marina ve yat işletmeciliği, deniz ve liman işletmeciliği turizm ve seyahat hizmetleri programlarımız bulunmaktadır. Ulus ilçemiz Dünya Doğayı Koruma Vakfı (WWF) tarafından Avrupa'nın biyolojik çeşitlilik bakımından en değerli ve acil olarak korunması gereken 100 noktası arasında yer almaktadır. Bu ilçemizde de 1 meslek yüksekokulumuz bulunmaktadır.

Sosyal alanda öğrencilerimizin kendilerine ve ilgi duydukları alanları geliştirmelerine büyük önem veren Üniversitemiz, öğrenci kulüpleri ve topluluklarını desteklemekte, mevcut spor kompleksi ve alanlarını genişletilmesi çalışmalarına hızla devam etmektedir. Üniversite adaylarımıza şimdiden başarılar diler, Bartın Üniversitesi ailesine katılmanızdan mutluluk duyarız.

Prof. Dr. Orhan UZUN

Rektör

MÜDÜRÜMÜZÜN MESAJI

Sevgili Öğrenciler

Sağlık Hizmetleri Meslek Yüksekokulu olarak misyonumuz; öğrenci merkezli bir yaklaşımla, akademik ve sosyal yönden kendini geliştiren, toplum sağlığına katkıda bulunan, etik değerlere sahip, yenilikçi, nitelikli ve mesleki açıdan yetkin insan kaynağı yetiştirmektir.

Meslek yüksekokulumuz her geçen gün gelişen ve büyüyen akademik kadrosuyla, mesleki etik değerlere, yeterli bilgi ve klinik beceriye sahip, mesleki açıdan yetkin insan kaynağı yetiştirme misyonuyla ülkesine hizmet etmektedir. Öğretim elemanı kadromuz program sayımıza ve öğrenci sayımızdaki artışa paralel olarak sürekli artmaktadır. Alanlarında uzmanlaşmış deneyimli, sürekli kendini geliştiren dinamik, güçlü, başarılı ve donanımlı akademik kadroya sahip olması okulumuzun en güçlü yönlerinden biridir. Yüksekokulumuz 2024 Eylül ayı itibari ile 7 Öğretim Üyesi ve 28 Öğretim Görevlisi ile hizmet vermektedir. 2024 Eylül ayı itibari ile Yüksekokulumuz bünyesinde 11 program yer almaktadır.

Öğrencilerimiz nitelikli meslek elemanı olarak sahip olabilecekleri bilgi ve beceriye yönelik hazırlanmış eğitim müfredatları doğrultusunda teorik derslerde edindikleri bilgileri uygulama laboratuvarlarında beceriye dönüştürme imkânına sahiptirler. Laboratuvarlarımız teknolojik gelişmeler takip edilerek yenilenmektedir. Sağlık Bakım, Optisyenlik, Çocuk Gelişimi, İlk ve Acil Yardım, Fizyoterapi ile Saç Bakım ve Güzellik uygulama laboratuvarlarımız vardır. Öğrencilerimiz teorik bilgilerini bu laboratuvar alanlarında uygun cihaz ve maketler ile uygulama yaparak bilgilerini pekiştirmektedirler. Öğrencilerimiz uygulamalı eğitimlerini beceri laboratuvarlarında güncel simülatör ve maketler üzerinde gerçekleştirdikten sonra, klinik eğitimlerini İl Sağlık Müdürlüğüne bağlı kurumlarda ve İl Milli Eğitim Müdürlüğüne bağlı okullarda gerçekleştirecektir. Yüksekokulumuzdaki tüm programlarda örgün eğitim faaliyetleri gerçekleştirilmektedir. Okulumuzun mezunlarımızın kamu ve özel kuruluşlar da istihdamında öncelikli olarak tercih edilmesi yüksekokulumuzun gurur kaynağıdır. Mezunlarımız gibi sizlerin de yüksekokulumuzun başarısına katkı sağlayacağı inancındayım.

Gelişen birçok teknolojiye kucak açmakta olan Üniversitemiz tüm alanlarda olduğu gibi uzaktan eğitim konusunda da her zaman en iyiyi ve en ileriye prensibi ile bu süreci hep birlikte verimli bir şekilde geçirmeyi hedeflemekteyiz. Bu açıdan okulumuzda bulunan akademik personelimiz ile deneyimli idari personelimizin her zaman yanınızda olacağını bilmenizi isterim.

Bartın Üniversitesi olarak gelişim ve kaliteyi önemseyen ekibimizle bir aile ortamı yaşatıyoruz. Öğrenci merkezli yaklaşımımız, paydaş görüşlerimiz, girişimci ve yenilikçi faaliyetlerimizle kalite odaklı bir okuluz. Öğrencimiz olduğunuz andan itibaren Sağlık Hizmetleri Meslek Yüksekokulumuzun çatısı altında, gerek iki yıllık eğitim-öğretim hayatınız boyunca gerekse mezuniyet sonrası yaşamınızda okul yönetimimizin sevgi, hoşgörü ve ilgisi üzerinizde olacaktır. Aramıza katılacak siz yeni öğrencilerimizle daha verimli ve başarılı bir eğitim dönemi geçirmek dileği ile...

Doç. Dr. Elif KARAHAN

Müdür

YÜKSEKOKUL MİSYONUMUZ

Yüksekokulumuz misyonu, öğrenci merkezli bir yaklaşımla, akademik ve sosyal yönden kendini geliştiren, toplum sağlığına katkıda bulunan, etik değerlere sahip, yenilikçi, nitelikli ve mesleki açıdan yetkin insan kaynağı yetiştirmektir.

YÜKSEKOKUL VİZYONUMUZ

Yüksekokulumuz vizyonu, çağımızın gerekleri doğrultusunda gelişen teknolojiyi kullanarak kaliteli bir eğitim vermek, öğrencilerimizin sosyal yönlerinin geliştirerek, ülkemize ve insanlığı faydalı, mesleki bilgi ve becerilerle donatılmış bireyler yetiştirme konusunda tercih edilen bir yüksekokul olmaktır.

GELECEK BARÜ'DE BAŞLIYOR

Misyon

Bartın Üniversitesinin misyonu, bölgesindeki girişimcilik ve yenilikçilik ekosisteminin gelişiminde aktif rol almak, öğrenci merkezli eğitim anlayışıyla bilim, kültür, sanat ve spora evrensel düzeyde katkı sağlayacak nitelikli insan kaynağı yetiştirmektir.

Vizyon

Bartın Üniversitesinin vizyonu, bölgesel kalkınma odağında toplumun ihtiyaçlarını karşılamaya yönelik bilgi, teknoloji ve hizmet üretiminde öncü bir üniversite olmaktır.

Temel Değerlerimiz

Bartın Üniversitesi öğrenciyi bütün eğitim çalışmalarının merkezine yerleştirir ve şu temel değerler üzerinde durur:

- İnsana ve doğaya saygı,
- Hakkaniyet,
- Hoşgörü,
- Etik değerlere bağlılık,
- Katılımcılık,
- Şeffaflık,
- Hesap verebilirlik,
- Girişimcilik,
- Yenilikçilik,
- Sosyal sorumluluk.

BARÜ
BARTIN ÜNİVERSİTESİ

ORGANİZASYON ŞEMASI

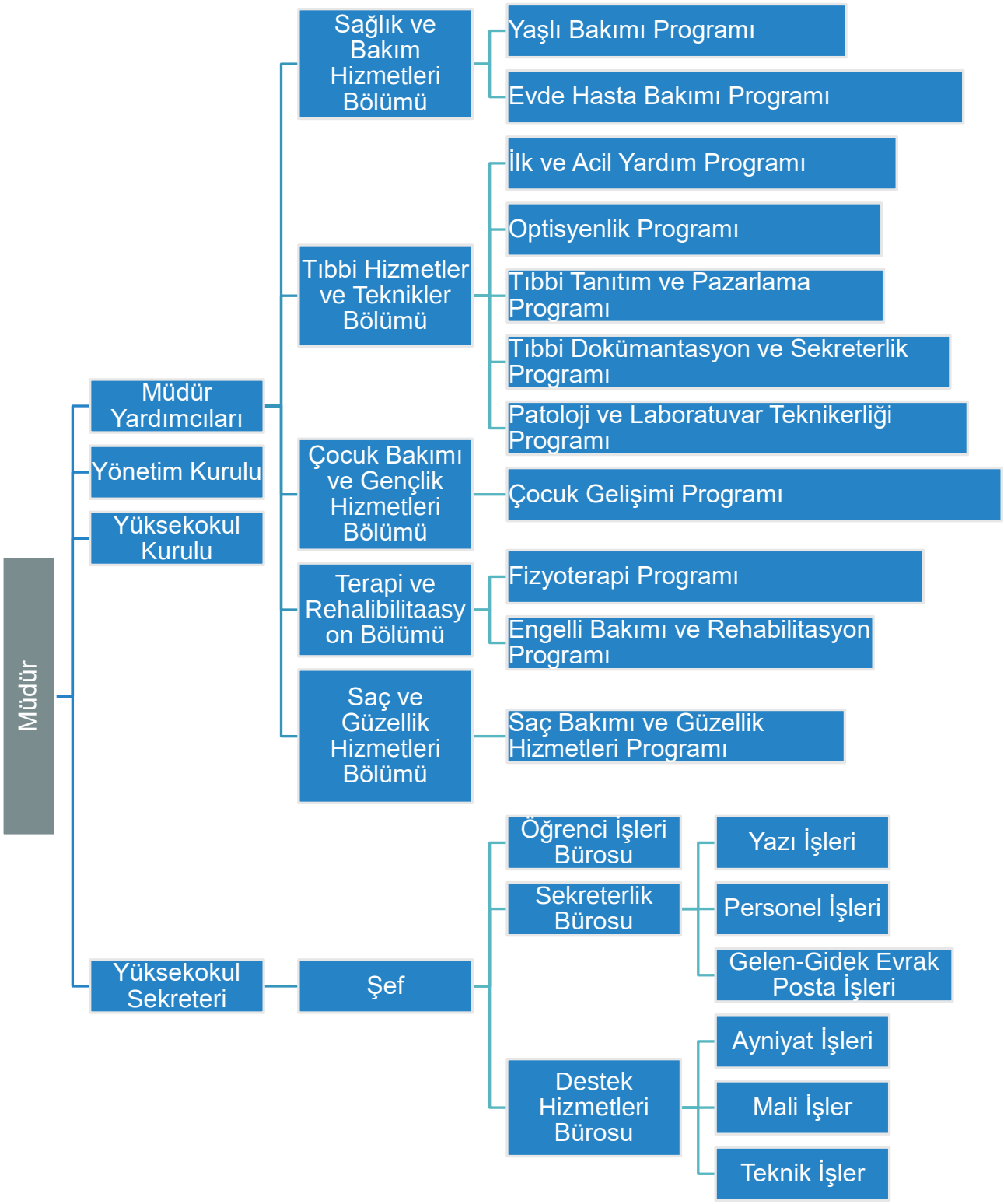

1. YÖNETİM

1.1. Üniversite Yönetimi

Prof. Dr. Orhan UZUN
REKTÖR

Prof. Dr. Sevim ÇELİK
Rektör Yardımcısı

Prof. Dr. Mehmet ZAHMAKIRAN
Rektör Yardımcısı

1.2. Yüksekokul Yönetimi

Doç. Dr. Elif KARAHAN
Müdür

Öğr. Gör. Dr. Gökhan KUTLUANA
Müdür Yardımcısı

Öğr. Gör. Miraç SEZER
Müdür Yardımcısı

1.3. İdari Personel

Sema DÖNMEZ
Yüksekokul Sekreteri

E-Posta	semadonmez@bartin.edu.tr
Telefon	+(90) 378 501 10 00/ 5204

Yavuz ALPAY
Şef

E-Posta	yavuzalpay@bartin.edu.tr
Telefon	0378 501 10 00/2506

Songül TELCİ
Bilgisayar İşletmeni

E-Posta	stelci@bartin.edu.tr
Telefon	+(90) 378 501 10 00/52 15

	Erhan GÖRMEZ ***Bilgisayar İşletmeni***	
E-Posta	egormez@bartin.edu.tr	
Telefon	+(90) 378 501 10 00/52 14	
	Özcan ŞEN *Bilgisayar İşletmeni*	
E-Posta	osen@bartin.edu.tr	
Telefon	+(90) 378 501 10 00/52 51	
	Doğukan UĞUR *Bilgisayar İşletmeni*	
E-Posta	dugur@bartin.edu.tr	
Telefon	+(90) 378 501 10 00/52 51	
	Fethi KAZAN *Bilgisayar İşletmeni*	
E-Posta	fkazan@bartin.edu.tr	
Telefon	+(90) 378 501 10 00/52 14	

	Sümeyra TUMAN *Büro Personeli*	
E-Posta	stuman@bartin.edu.tr	
Telefon	+(90) 378 501 10 00/52 51	

2. BARTIN HAKKINDA

Batı Karadeniz Bölgesi'nde yer alan Bartın İli'nin, kuzeyini 59 km'lik sahil şeridiyle Karadeniz çevrelerken, doğuda Kastamonu, doğu ve güneyde Karabük, batıda ise Zonguldak illeri çevirmektedir. Yüzölçümü 2143 km^2 olup, denizden yüksekliği 25 metredir. İlin toplam nüfusu ise 2018 verilerine göre 198.999'dir. 1991 yılında Zonguldak ilinden ayrılarak Türkiye'nin 74. ili olmuştur. İlçeleri Amasra, Kurucaşile ve Ulus'tur. Bartın'da genel itibari ile kışlar ılıktır ve yağışlı geçer. Çok sıklıkla kar yağdığı söylenemez. Yazlar ise sıcak ve nemlidir.

Bartın adını PARTHENİOUS ırmağından alır. Irmak kenarında kurulan kent, uzun yıllar PARTHENİA adıyla anılmıştır. Yunan mitolojiisinde "Sular İlahesi veya Muhteşem Akan Su" olarak bilinir. İlk sahibi Gaskalar'dan sonra birçok medeniyetin yaşadığı Bartın'da Roma, Bizans, Ceneviz, Osmanlı dönemlerinin izlerini taşıyan Sesamos (Amasra), Kromna (Kurucaşile) antik kentlerinin izlerine rastlanır.

Yeşilin ve mavinin iç içe olduğu bir şehir olan Bartın, İstanbul'a 5 saat Ankara'ya ise 3 saat mesafededir. Türkiye'nin en güvenli şehirleri arasında olan Bartın, 3000 yıllık tarihi ile tüm misafirlerine kucak açmaktadır. Doğal güzelliği, plajları, tarihi yapıları ile yeterince ilgi çekicidir. Bartın'ın, 59 km'lik kıyı kesiminde 12 adet plajıyla Karadeniz bölgesinin en çok plaja sahip ilidir. Bartın plajlarından İnkumu,

Amasra ve Çakraz plajları; sosyal donatılarıyla deniz turizminin en önemli merkezleridir.

2.1. Ulaşım

Bartın İlinin toplam karayolu uzunluğu 281 km olup, bunun 142 km'si devlet yolları, 139 km'si de il yolları ağında yer alır. İlde otoyol yoktur. Bartın'ın şehirlerarası ulaşımını sağlayan **Karayolu;** batıda Çaycuma-Devrek (Zonguldak)-Mengen-Yeniçağa (Bolu), güneyde de Safranbolu (Karabük)-Gerede (Bolu) üzerinden E-80 Otoyolu ile E-5 Devlet yoluna ulaşmaktadır. Doğuda Cide (Kastamonu), güneyde de yine Safranbolu (Karabük) üzerinden Orta ve Doğu Karadeniz ve İç Anadolu'ya açılmaktadır. Bartın'dan Ankara, İstanbul, İzmir, Trabzon, Bursa ve Antalya'ya her gün düzenli otobüs seferleri yapılmaktadır.

Demiryolu: Bartın'a en yakın Demiryolu istasyonu 38 kilometre uzaklıktaki Saltukova'dadır (Zonguldak).

Havayolu: Bartın'a en yakın havaalanı 38 kilometre uzaklıktaki Saltukova (Zonguldak)'dadır.
Denizyolu: Sahil kenti olan Bartın'da uluslararası liman olarak hizmet veren Bartın limanı aynı zamanda yolcu giriş-çıkış kapısıdır. İlde Bartın limanı ile birlikte Amasra ve Kurucaşile limanları ulusal ticari limanlar olarak hizmet vermektedir.

Şehirler Arası Ulaşım: Bartın'a şehir dışından karayolu ve havayolu ile ulaşım sağlanabilmektedir. En sık kullanılan karayolu ile Bartın'dan Ankara, İstanbul, İzmir, Trabzon, Bursa ve Antalya'ya her gün düzenli otobüs seferleri yapılmaktadır. Zonguldak Çaycuma'da bulunan Zonguldak Havalimanı Bartın'a 20 dk mesafede bulunmaktadır ve İstanbul'a uçuş yapılmaktadır.

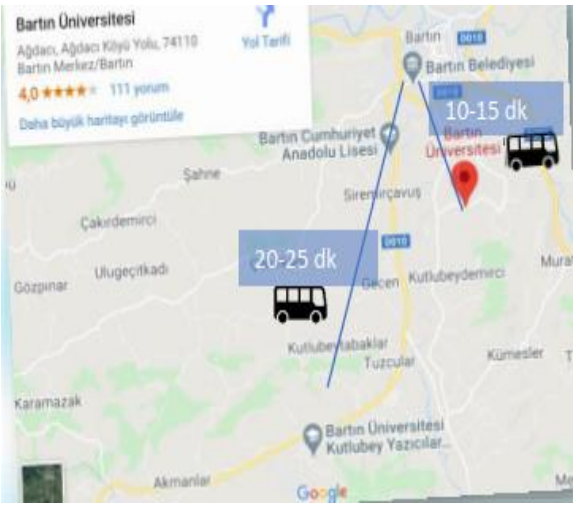

Şehir İçi Ulaşım: Şehir içinde pek çok güzergâha özel halk otobüsleri ile kolayca ulaşım sağlanmaktadır. Otobüs seferleri yoğunluğa göre 10-30 dakikada bir yapılmaktadır. Üniversite öğrencileri öğrenci kartı çıkararak indirimli seyahat edebilmektedir

Bartın Üniversitesi Kutlubey Kampüsü'nden merkeze ulaşım 20-25dk, Ağdacı Kampüsü'nden merkeze ulaşım ise 10-15 dakikadır.

Bartın' da Kütüphaneler

Şehirde Bartın İl Halk Kütüphanesi, Ulus Kültür ve Sanat Evi ve Kurucaşile İlçe Halk Kütüphanesi olmak üzere üç kütüphane hizmet vermektedir. Bartın Kültür Merkezi binasında hizmet veren Bartın İl Halk Kütüphanesi hafta içi 08.30–19.00, Cumartesi ise 09.00-17.00 saatleri arasında okuyucuya hizmeti vermektedir.

Bartın'da Sosyal ve Kültürel Yaşam

Şehirde bulunan Bartın Kültür Merkezi, Bartın Sanat Evi, Bartın Dervişoğlu Kültür Merkezi sinema, tiyatro, söyleşi, halk oyunları gösterisi, sergiler vb. kültürel etkinliklere ev sahipliği yapmaktadır. Ayrıca Halk Eğitim Merkezi'nde gitar, bağlama, resim, fotoğrafçılık, halk oyunları, işaret dili, diksiyon vb. çeşitli hobi kursları düzenlenmektedir.

2.2. Bartın' da Gezilecek Görülecek Yerler

Bartın doğal güzellikleri, plajları, milli parkları, 3000 yıllık geçmişe dayanan tarihi ve kültürüyle oldukça zengin bir turizm kentidir. Kuş Kayası Yol Anıtı, Gürcüoluk Mağarası, Antik Tiyatro, Amasra Müzesi, Bartın Kent Müzesi, Tekkeönü Kalesi ve Yeraltı Galerisi, Şadırvan, İbrahim Paşa Cami, Fatih Cami ve Aya Nikolas Kilisesi tarihe meraklı olanların ziyaret edebileceği noktalardır.

Şehir, bunaldığınızda huzur bulmanızı sağlayacak, mavi ve yeşilin birbirinden güzel tonlarının birleştiği Amasra, Kurucaşile, İnkumu, Güzelcehisar, Çakraz, Mugada, Kızılkum, Hatipler, Bozköy, Akkonak, Deliklişile, Göçkün, Tekkeönü, Kapısuyu, Karaman ve Çambu plajlarıyla Karadeniz' in incisi konumundadır.

Çeşm-i Cihan Amasra

Fatih Sultan Mehmet tarafından dün-yanın gözü anlamına gelen "Çeşm-i Cihan" sıfatına layık görülen Amasra, tarihi dokusu ve doğal yapısı ile şehrin turizm merkezidir. 3000 yıllık köklü bir tarihe sahip Amasra, Amasra Kalesi, Amasra Müzesi, Çekiciler Çarşısı, Ağlayan Ağaç, yazın düzenlenen etkinlikleriyle gezip eğlenebileceğiniz küçük ama büyüleyici bir beldedir. Tarihi ve doğal güzelliklerinin yanında Amasra Salatası, taze balıkları gibi lezzetleriyle de ünlüdür.

Amasra ilçesi eşsiz doğal yapısı, 3000 yıllık tarihi dokusu ile önemli turizm merkezi olmuştur. Amasra ilçesi yaz kış turistlerin akınına uğramaktadır. Adını Pers Kralının Kraliçe Amastrist'ten alan Amasra'nın Osmanlılar tarafından fethi öncesinde şehre tepeden bakan Fatih Sultan Mehmet hayranlığını şöyle dile getirir:" Lala Lala Çeşm-i Cihan Bu m'ola?"

Amasra yalnızca yaz turizminin değil, hafta sonu kültür turlarının da mekânıdır. Hem 3000 yıllık tarihi, hem ahşap oymacılık ve balıkçılığa dayanan yerel sanatları, hem de kendini çevreleyen ormanlık alanları ile görülmeye değer yerlerden biridir. Amasra özgün balık restoranları, otelleri ile Karadeniz'in önemli turizm noktasıdır.

Küre Dağları Milli Parkı

Bartın'ın Ulus ve Kurucaşile ilçeleri Küre Dağları Milli Parkı sınırları içerisinde yer almaktadır. Türkiye'de korunması gerekli 9 sıcak noktadan birisidir. Dünya Doğayı Koruma Vakfı'nın (WWF) doğa koruma açısından küresel düzeyde öncelikli 200 ekolojik bölgeden biridir. Küre Dağları Milli Park alanı da, 157 endemik bitki türü ve bunlar içinde nesli tehlike altında olan 59 bitki taksonu barındırdığından bu çok değerli bölgenin bir parçasıdır.

Ulus Küre Dağları Milli Parkı içinde bulunan Ulus, şelaleleri, yaylaları ile görülmesi gereken gizli bir cennettir. Dünya Doğayı Koruma Vakfı tarafından Avrupa'nın biyolojik çeşitlilik bakımından acilen korunması gereken yüz noktası arasında yer almaktadır. Milli parkımızda Doğal yaşlı ormanlar, nadir ekosistemler, Kamp, Biyolojik çeşitlilik, jeolojik ve jeomorfolojik oluşumlar, Kültürel değer zenginlikleri ve arkeolojik kalıntılar, eğitim, gezi, fotoğrafçılık, piknik gibi aktiviteleri gerçekleştirebilirsiniz.

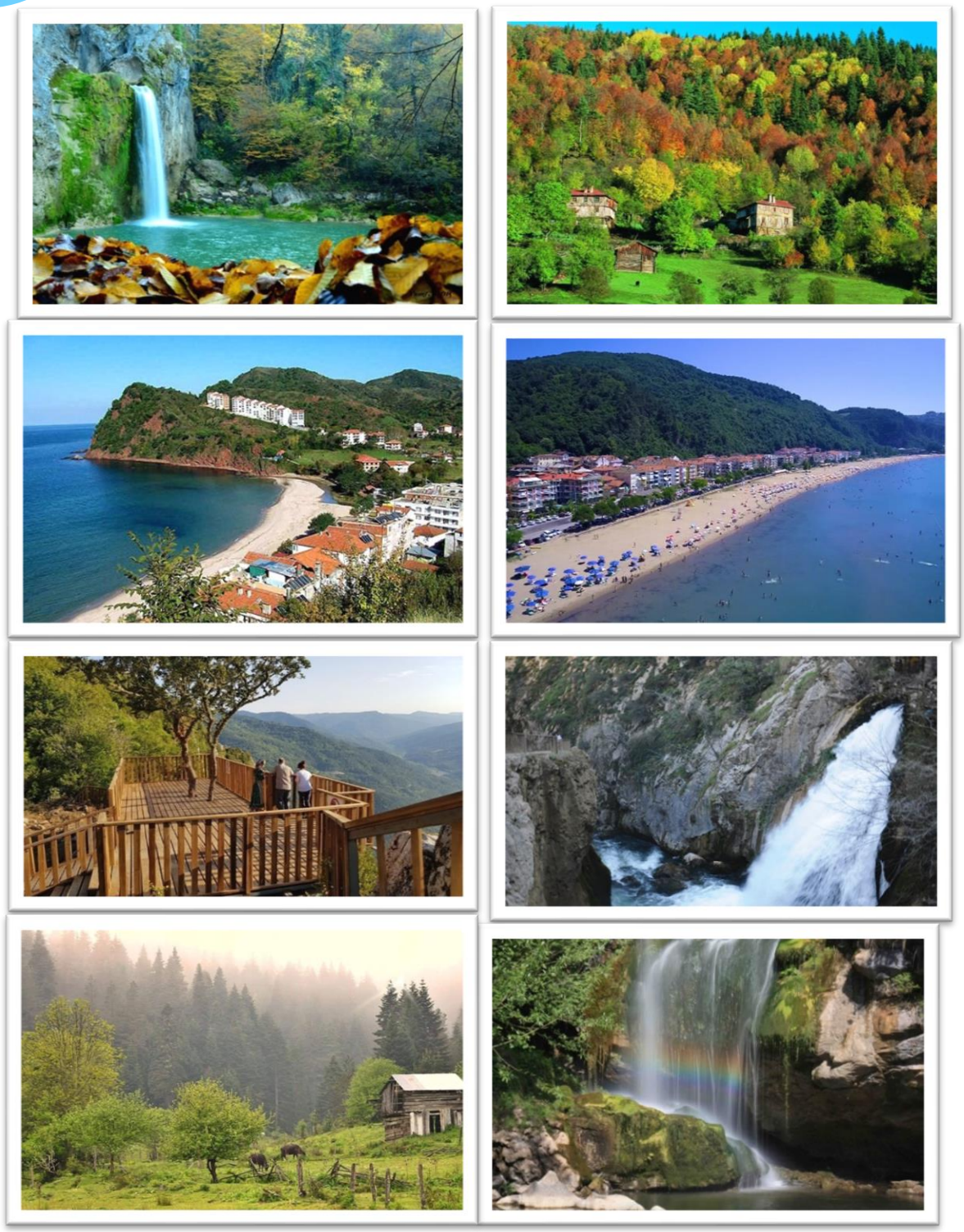

Bartın'ın dik ve ormanlık yamaçlarını denizle buluşturan 59 km'lik kıyı şeridinde birbirinden ilginç ve güzel koylar yer almaktadır. İnkum, Güzelcehisar, Amasra ve Çakraz plajları; doğal güzellikleri yanında ince kumları, temiz ve turkuaz renkli sularıyla beğenilmektedir. Bununla birlikte dağ ve doğa aktivitilerininde gerçekleştirilebileceği Küre Dağlarında kanyonlar, şelaleler, mağaralar mesire alanları bulunmaktadır.

3. BARTIN ÜNİVERSİTESİ

3.1. Hakkında

Bartın şehri kendi adını taşıyan üniversitesine 14 yıl önce kavuşmuş olsa da şehrin üniversite geçmişi 1990'lı yıllara dayanmaktadır. 11.07.1992 tarihli, 3837 sayılı yasa ile Zonguldak Karaelmas Üniversitesi'ne bağlı olarak kurulan Bartın Orman Fakültesi, Bartın'da kurulan ilk fakülte olmuştur. Ağdacı Yerleşkesi'nde kurulan Bartın Orman Fakültesi, 93-94 akademik yılında ilk öğrencilerini alarak eğitim-öğretim hayatına başlamıştır. Bartın Orman Fakültesi'nin eğitime başlaması ile birlikte 3 akademik birim daha Bartın'da yükseköğretim alanına dâhil edilmiştir. Bunlar: Bartın Meslek Yüksekokulu, Sağlık Hizmetleri Meslek Yüksekokulu ve Beden

Eğitimi ve Spor Yüksekokulu'dur.Bartın Üniversitesi, 22 Mayıs 2008 tarih ve 5765 sayılı Kanunla kurulmuştur.

2008 yılına gelindiğinde şehir üniversitelerinin ülke genelinde kurulmaya başlanmasıyla Bartın şehri kendi adını taşıyan üniversitesine kavuşmuştur. 22 Mayıs 2008 tarih ve 5765 sayılı kanunla kurulan Bartın Üniversitesi, Zonguldak Karaelmas Üniversitesi'nden ayrılan 4 akademik birimin yanı sıra yeni kurulan İktisadi ve İdari Bilimler Fakültesi, Mühendislik Fakültesi, Sosyal Bilimler

Enstitüsü ve Fen Bilimleri Enstitüsü'yle ilk öğrencilerini almıştır. Toplamda 3 fakülte, 2 enstitü, 2 meslek yüksekokulu ve bir yüksekokul ile gelecekte söz sahibi olmayı amaçlayan öğrenciler yetiştirmeye başlayan Bartın Üniversitesi, ülkemizin ihtiyaçlarına cevap vermek adına gelişimini sürdürmektedir.

Bartın Üniversitesi'nin Zonguldak Karaelmas Üniversitesi'nden devraldığı Ağdacı Yerleşkesi yeni açılacak fakülte ve bölümlere fiziki anlamda cevap veremeyeceğinden dolayı yeni bir yerleşke ihtiyacı doğmuştur. Uzun ve titiz araştırmalar sonucunda 26 Ağustos 2009 tarihinde Bartın-Zonguldak karayolu üzerinde bulunan Kutlubey-Yazıcılar ile Esenyurt köyü sınırları içerisinde yer alan 1.171.032,22 metrekarelik alan üniversite yerleşkesi olarak belirlenmiştir.

Kısa sürede hem bilimsel hem de fiziksel gelişen Bartın Üniversitesi fakülte sayısını da arttırmaya devam etti. Sırasıyla 2010 yılında Eğitim Fakültesi ve Edebiyat Fakültesi, 2011 yılında Fen Fakültesi, 2012 yılında Eğitim Bilimleri Enstitüsü ve İslami İlimler Fakültesi, 2017 yılında Ulus Meslek Yüksekokulu, 2018 yılında Yabancı Diller Yüksekokulu ve Sağlık Bilimleri Fakültesi, 2019 tarihinde Spor Bilimleri Fakültesi kuruldu. 25 Haziran 2019 tarihli 30812 sayılı Resmi Gazetede yayınlanan 1157 Cumhurbaşkanı Kararı ile Bartın Üniversitesi Rektörlüğü'ne bağlı olan Mühendislik Fakültesi'nin adı Mühendislik, Mimarlık ve Tasarım Fakültesi olarak değiştirilmiştir. Ayrıca 15 Haziran 2020 tarih ve 2654 sayılı Cumhurbaşkanı Kararı ile enstitüler tek çatı altında toplanmış ve Lisansüstü Eğitim Enstitüsü adını almıştır.

Bugün 9 fakülte, 3 meslek yüksekokulu, 1 yüksekokul ve 1 enstitüsü olan Bartın Üniversitesi 16 binin üzerinde öğrenciye sahiptir. Nitelikli eğitim ve bilimsel altyapıya verdiği önem sayesinde gelecek vadeden üniversiteler arasında yer alan Bartın Üniversitesi, 14 yıllık bir geçmişe sahip olmasına rağmen kendine saygın bir konumda yer bulmuştur. YÖK'ün büyük önem verdiği "Bölgesel Kalkınma Odaklı Misyon Farklılaşması ve İhtisaslaşması Projesi" kapsamında "Akıllı Lojistik ve Bütünleşik Bölge Uygulamaları" alanında ihtisaslaşmaya hak kazanan Bartın Üniversitesi, bölgesinden başlayarak ülkemize değer katmaya devam etmektedir.

3.2. Yerleşkeler

Üniversitemizde toplamda 4 yerleşke bulunmaktadır. Bunlar şehir merkezinde bulunan

Ağdacı, Kutlubey ile ilçelerimizde bulunan Ulus ve Kurucaşile yerleşkeleridir.

Ağdacı yerleşkemizin içerisinde Sağlık Bilimleri Fakültesi, Orman Fakültesi, Lisansüstü Eğitim Enstitüsü, Sağlık Hizmetleri Meslek Yüksekokulu, Yabancı Diller Yüksekokulu ve Meslek Yüksekokulu bulunmaktadır.

Kutlubey yerleşkemizde ise Edebiyat Fakültesi, İktisadi ve İdari Bilimler Fakültesi, Eğitim Fakültesi, Fen Fakültesi, İslami İlimler Fakültesi, Mühendislik, Mimarlık ve Tasarım Fakültesi, Spor Bilimleri Fakültesi yer almaktadır. Kutlubey Kampüsü'nün inşası tamamlandığında 30 bin nüfuslu bir uydu kent olacak. Yeni Kampüste; öğrenim alanlarından laboratuvarlara, spor alanlarından rekreasyon alanlarına, bisiklet parkurları, yürüyüş yollarına her şeyin düşünüldüğü modern bir kampüs oluşturuluyor.

Ulus Yerleşkesinde Ulus Meslek Yüksekokulu bulunmaktadır. Kurucaşile Yerleşkesinde ise Bartın Meslek Yüksekokulunun çeşitli programları bulunmaktadır.

3.3. Kütüphane

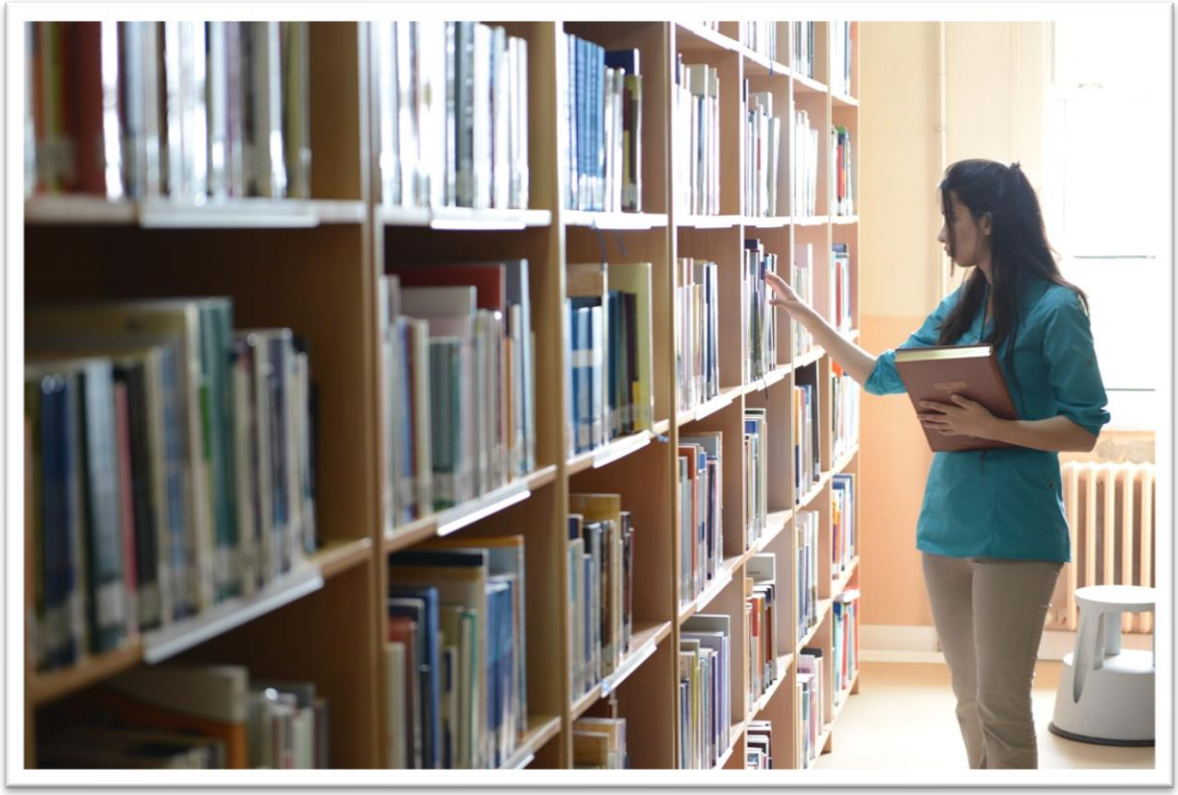

Genel Bilgiler

KURULUŞ

Bartın Üniversitesi'nin 22 Mayıs 2008 tarih ve 5765 sayılı kanun ile kurulmasından sonra Kütüphane ve Dokümantasyon Daire Başkanlığı oluşturularak çalışmalarına başlamıştır.

2009 yılında Orman Fakültesi ve Bartın Meslek Yüksekokuluna ait 3645 adet kitap devralınarak işe başlanmıştır. İlk olarak kataloglama ve tasnif çalışmalarına başlanmış ve satın alınan Yordam Kütüphane Belge Bilgi Otomasyon Programı'na kitapların bibliyografik künyeleri hızlı bir şekilde aktarılarak İnternet ortamında katalog tarama imkânı sağlanmıştır.

Bilginin bir güç olduğu bilinciyle hareket eden Başkanlığımız, Üniversitemiz akademisyenleri ile öğrencilerimizin ihtiyaç duydukları bilgiye rahatça ulaşabilmeleri için gerekli altyapı çalışmalarını tamamlamaya çalışmıştır. Bu kapsamda, ANKOS ve TÜBİTAK-ULAKBİM gibi

kütüphanecilik alanında büyük konsorsiyum ve kuruluşlara üye olunarak lisans anlaşmaları yapılmış ve birçok veritabanı erişime açılmıştır. Ayrıca devlet ve özel üniversitelerin yanında Kültür ve Turizm Bakanlığı ile de kütüphane alanında ortak işbirliği içindedir.

Kütüphane ve Dokümantasyon Daire Başkanlığı olarak hedefimiz çağdaş, araştırmacı, insan haklarına saygılı, dürüst, ahlaki değerlere sahip, bilime ve analitik düşünceye inanan, kurumsal güven, bilinç ve kültüre sahip öğretim elemanları ve öğrencilerin yetiştirilmesine katkıda bulunmaktır (https://kutuphane.bartin.edu.tr/genel-bilgiler-02265550.html).

Bir adet Kutlubey Kampüsünde, bir adet Ağdacı Kampüsünde bulunmaktadır. Kütüphanemizde 2023 yılı itibariyle 104.729 adet kitap, 530 adet basılı dergi ve yaklaşık 8.511.00 adet elektronik yayın bulunmaktadır.

Kütüphanemiz http://kutuphane.bartin.edu.tr/ adresinden kurum içinden veya kurum dışından katalog tarama, veritabanlarına erişim, duyurular, kitap alımı talepleri, rezervasyon işlemleri ve ödünç kitapların süre uzatma işlemleri web sayfamız üzerinden gerçekleştirilebilir.

Kütüphanemiz tüm araştırmacılara açıktır ve kütüphane içinde tüm kaynaklardan yararlanabilir, fotokopi çektirebilirler. Ayrıca kütüphanemizde bulunan tarayıcıyla kitap sayfalarını tarayıp harici belleklerine yükleyebilirler. Öğrencilerimiz ödünç kitap alabilirler. Ödünç verilen kitapların süresi, diğer kullanıcılar tarafından talep edilmemesi halinde yüksek lisans ve doktora öğrencileri için 30 gün süre ile 1 defa; ön lisans ve lisans öğrencilerimiz için her biri 15'er gün olmak üzere iki defa uzatılabilir.

3.4. Yemekhane

3.4.1. Yemek Hizmeti

Üniversitemizde yemek hizmetleri Ağdacı Yerleşkesinde bulunan merkez mutfağında üretimi yapılan yemekler diğer birimlerdeki yemekhanelerde 7 çeşitten 4 tercihli yemekten oluşan menü şeklinde servisi yapılmaktadır (https://sksdb.bartin.edu.tr/yemek-hizmeti.html). Üniversitemizde bulunan yemek hizmetleri aşağıda belirtilen yemekhanelerde servis yapılmaktadır.

-Ağdacı Öğrenci Yemekhanesi

-Ağdacı Personel Yemekhanesi

-Ağdacı Kütüphane Binası Yemekhanesi

-Kutlubey Öğrenci Yemekhanesi

-Ulus MYO Öğrenci ve Personel Yemekhanesinde

Öğrencilerimiz, öğrenci kimlik kartlarına para yükleyerek yemekhanelerde bulunan turnike sisteminden beklemeden geçerek yemeklerini yiyebilmektedirler. Yemekler diyetisyen ve gıda mühendisi kontrolü ve gözetiminde üniversitemiz merkez mutfağında yapılmaktadır.

2. öğretim öğrencilerimiz için akşam yemeği de verilmektedir. Kampüs dışında ise Meslek Yüksekokulu, Ulus Meslek Yüksekokulunda da öğrencilerimize yemek servisi verilmektedir.

3.5. Sağlık ve Spor Hizmetleri

3.5.1. Sağlık Hizmeti

Ünitemiz Mediko-Sosyal Merkezi 1 Doktor,1 Diyetisyen, 1 Psikolog ve 2 Hemşireden oluşan bir ekip ile öğrenciler ile personel (akademik-idari) ve kanunen bakmakla hükümlü oldukları yakınlarına hizmet vermektedir (https://sksdb.bartin.edu.tr/saglik-hizmeti.html). Üniversitemizde 1 adet FIFA onaylı futbol sahası, fitness salonu ve Kapalı spor salonu bulunmaktadır. Öğrencilerimiz spor imkânlarından yaralanabilmektedir.

Spor etkinliklerine katılma ve etkinlik düzenleme konusunda gerekli altyapı ve teknik donanıma sahip olan Üniversitemizde spor kulüpleri başarıdan başarıya koşuyor...

Üniversitemizdeki spor alanları öğrencilerimizin kaliteli zaman geçirmelerini, eğitim-öğretim ve kültürel faaliyetleri dışındaki fiziksel becerilerini geliştirip sağlığına katkıda bulunmalarını sağlıyor. Kampüsteki futbol sahasında

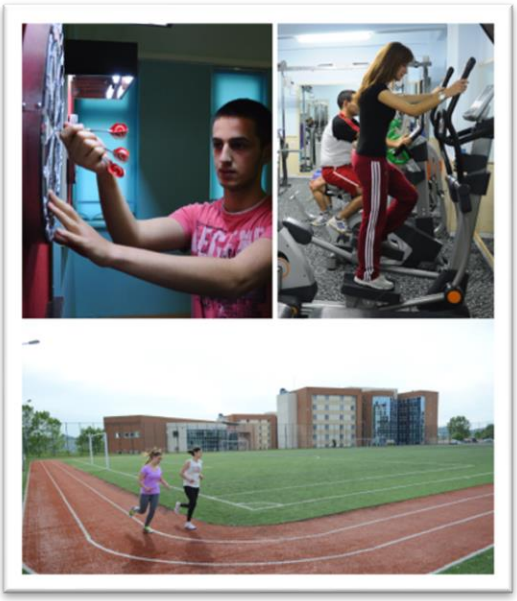

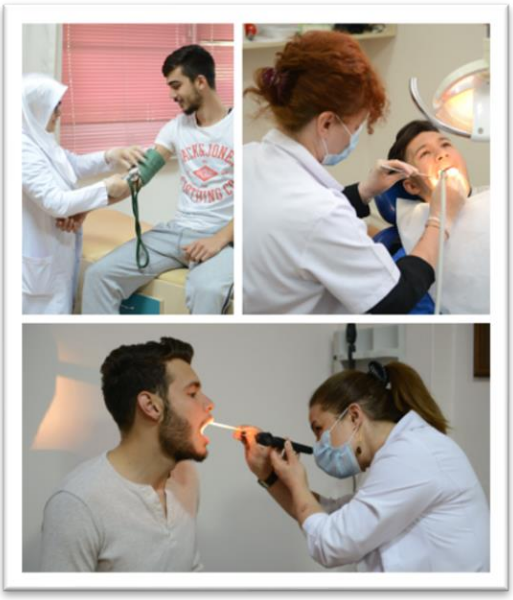

turnuvalar düzenleniyor, kapalı spor salonunda birçok branşta spor karşılaşmaları yapılıyor. Fitness salonu ise öğrencilere çeşitli ekipmanlar ile spor yapma imkânı sunuyor.

Bartın Üniversitesi'nde yetişen Üniversitemiz Gençlik ve Spor Kulübü sporcuları ile BESYO öğrencilerimiz ulusal ve uluslararası müsabakalarda önemli başarılara imza atıyor.

3.6. Öğrenci Kulüpleri

Bartın Üniversitesi öğrenci kulüplerinde öğrencilerimiz ilgi alanlarına uygun bir kulübü seçerek faaliyetlerde bulunabilmektedir. Öğrenci kulüplerinde öğrencilerimiz etkinlikler düzenleyebilir, sosyal sorumluluk projeleri gerçekleştirebilir, çeşitli alanlarda kendini geliştirme fırsatı bulabilir (https://sksdb.bartin.edu.tr/ogrenci-kulupleri.html).

Öğrenci Kulüp Listesi

- Bilge74 Kulübü

Üye Sayısı	Başkan	Akademik Danışmanı	Web Adresi
300	Erdem DEMİR	Arş. Gör. Hasan ÖZTÜRK	adres

- Bilgi ve Değerler Kulübü

Üye Sayısı	Başkan	Akademik Danışmanı	Web Adresi
20	Caner Can CİHAN	Doç. Dr. Hasan Hüseyin GÜNEŞ	adres

- Bilim Kurgu ve Fantezi Kulübü

Üye Sayısı	Başkan	Akademik Danışmanı	Web Adresi
85	Samet KARACABEY	Öğr. Gör. Mustafa Mert ÖRNEK	adres

- Bilim ve Teknoloji Kulübü

Üye Sayısı	Başkan	Akademik Danışmanı	Web Adresi
20	Emre DEMİRKOL	Doç. Dr. Abid USTAOĞLU	adres

- Bilimsel Araştırma Kulübü

Üye Sayısı	Başkan	Akademik Danışmanı	Web Adresi
90	Ahmet Emre ÖZDEN	Dr. Öğr. Üyesi Rizvan İMAMOĞLU	adres

- Bio-Tech Kulübü

Üye Sayısı	Başkan	Akademik Danışmanı	Web Adresi
55	Zeynep YILDIZ	Arş. Gör Sena DAVRAN	adres

- Birlikte Hayat Kulübü

Üye Sayısı	Başkan	Akademik Danışmanı	Web Adresi
22	Nurcan BİLGİN	Öğr. Gör. Ahmet ÖZKAN	adres

- Bisiklet Kulübü

Üye Sayısı	Başkan	Akademik Danışmanı	Web Adresi
82	ARDA TOPAL	Doç. Dr. Mustafa ARTAR	adres

- Blok Zinciri Kulübü

Üye Sayısı	Başkan	Akademik Danışmanı	Web Adresi
116	Emin KÖPRÜLÜ	Doç. Dr. Ümmühan AVCI	adres

- Çeviri Kulübü

Üye Sayısı	Başkan	Akademik Danışmanı	Web Adresi
114	ENES KÖSE	Dr. Öğr. Üyesi Fadime ÇOBAN ODACIOĞLU	adres

- Çevre Kulübü

Üye Sayısı	Başkan	Akademik Danışmanı	Web Adresi
20		Arş. Gör. Recep Önder SÜRMELİ	adres

- Dans Kulübü

Üye Sayısı	Başkan	Akademik Danışmanı	Web Adresi
127		Öğr. Gör. Mustafa Mert ÖRNEK	adres

- Doğa Sporları Kulübü

Üye Sayısı	Başkan	Akademik Danışmanı	Web Adresi
350			adres

- Doğa ve Hayvan Koruma Kulübü

Üye Sayısı	Başkan	Akademik Danışmanı	Web Adresi

280	Yunus Kazım BODUR	Dr.Öğr.Üyesi Lale ÖZDEMİR ŞAHİN	adres

- Denizcilik Kulübü

Üye Sayısı	Başkan	Akademik Danışmanı	Web Adresi
		Öğr. Gör. Hidayet YASA	adres

- Edebiyat Kulübü

Üye Sayısı	Başkan	Akademik Danışmanı	Web Adresi
145	Elif KARLITEPE	Arş. Gör. Ahmet CAN	adres

- Elektrik Elektronik Kulübü

Üye Sayısı	Başkan	Akademik Danışmanı	Web Adresi
39	Mehmet Ali TUNÇ	Dr. Öğr. Üyesi Ersin ALAYBEYOĞLU	adres

- Elektronik Sporlar ve Oyun Geliştirme Kulübü

Üye Sayısı	Başkan	Akademik Danışmanı	Web Adresi
270	Betül YAZICI	Arş. Gör. Muhammed Enes KESKİNKILIÇ	adres

- Erasmus Değişim Kulübü

Üye Sayısı	Başkan	Akademik Danışmanı	Web Adresi
550	Muhammed Fatih BÖKE	Öğr. Gör. Ahmet YİRMİBEŞ	adres

- Felsefe Kulübü

Üye Sayısı	Başkan	Akademik Danışmanı	Web Adresi
62	Esma Sultan TEKİN	Arş. Gör. Öner GÜLER	adres

- Fen Kulübü

Üye Sayısı	Başkan	Akademik Danışmanı	Web Adresi

80	Merve ŞİMŞEK	Dr. Öğr. Üyesi Bekir GÜLER	adres

- Fotoğrafçılık Kulübü

Üye Sayısı	Başkan	Akademik Danışmanı	Web Adresi
241	Meltem ÖNER	Öğr. Gör. Gamze AR	adres

- Geleneksel Okçuluk Kulübü

Üye Sayısı	Başkan	Akademik Danışmanı	Web Adresi
20		Öğr. Gör. Cemal ÖZMAN	adres

- Geliştirici Öğrenciler Kulübü

Üye Sayısı	Başkan	Akademik Danışmanı	Web Adresi
		Dr. Öğr. Üyesi Evrim GÜLER	adres

- Genç Kalite Kulübü

Üye Sayısı	Başkan	Akademik Danışmanı	Web Adresi
132	Ahmet Sait YILMAZ	Dr. Öğr. Üyesi Fatıma Betül DEMİR	adres

- Girişimcilik Kulübü

Üye Sayısı	Başkan	Akademik Danışmanı	Web Adresi
44	Livanur ERTÜRK	Arş. Gör. Dr. Ahmet ZELKA	adres

- Görsel Sanatlar Kulübü

Üye Sayısı	Başkan	Akademik Danışmanı	Web Adresi
35	Barış ULUSOY	Dr.Öğr.Üyesi İsmail EYÜPOĞLU	adres

- Havacılık ve Uzay Kulübü

Üye Sayısı	Başkan	Akademik Danışmanı	Web Adresi
143	Faruk ORAL	Doç. Dr. Bilal KURŞUNCU	adres

- İdeal Gençlik Kulübü

Üye Sayısı	Başkan	Akademik Danışmanı	Web Adresi
171	Gülşade KOCAEL	Dr.Öğr.Üyesi Murat MİRZAOĞLU	adres

- İktisadi Düşünce Kulübü

Üye Sayısı	Başkan	Akademik Danışmanı	Web Adresi
43	Semavi KARAOK	Arş. Gör. Mehmet Akif PEÇE	adres

- İletişim Kulübü

Üye Sayısı	Başkan	Akademik Danışmanı	Web Adresi
190	Sümeyye KILINÇ	Öğr. Gör. Fatma ÇELİK	adres

- İngilizce Kulübü

Üye Sayısı	Başkan	Akademik Danışmanı	Web Adresi
202	İNANÇ KÜÇÜKMUSTAFA	Arş. Gör. Kenan ÇETİN	adres

- İnovasyon Kulübü

Üye Sayısı	Başkan	Akademik Danışmanı	Web Adresi
158	Muhammet Raşit CANBULAT	Dr. Öğr. Üyesi Kamil ÇELİK	adres

- İnsani Değer ve Medeniyetler Kulübü

Üye Sayısı	Başkan	Akademik Danışmanı	Web Adresi
60	Büşra Eminenur SARIÇAM	Öğr. Gör. Nefise KULOĞLU	adres

- Kızılay Kulübü

Üye Sayısı	Başkan	Akademik Danışmanı	Web Adresi

42	Şeyma SOYDEMİR	Ar. Gör. İsmail Berat UZUN	adres

- Kelebek Gözlem Kulübü

Üye Sayısı	Başkan	Akademik Danışmanı	Web Adresi
		Doç. Dr.Yafes YILDIZ	adres

- LÖSEV Fayda Kulübü

Üye Sayısı	Başkan	Akademik Danışmanı	Web Adresi
39	Eslem KARACALAR	Dr. Öğr. Üyesi ELİF İŞLEK	adres

- Masa Tenisi Kulübü

Üye Sayısı	Başkan	Akademik Danışmanı	Web Adresi
65	Murat MACİT	Öğr. Gör. Koray TİRYAKİ	adres

- Matematik Kulübü

Üye Sayısı	Başkan	Akademik Danışmanı	Web Adresi
45	ELİF ÖZTÜRK	Dr. Öğr. Üyesi Pınar AKYILDIZ	adres

- Metaverse Kulübü

Üye Sayısı	Başkan	Akademik Danışmanı	Web Adresi
200	Emir KOÇ	Dr. Öğr. Üyesi Ahmet Berk ÜSTÜN	adres

- Müzik Kulübü

Üye Sayısı	Başkan	Akademik Danışmanı	Web Adresi
388	Aleyna Damla VURAL	Dr. Öğr. Üyesi Reha SARIKAYA	adres

- Ombudsmanlık Kulübü

Üye Sayısı	Başkan	Akademik Danışmanı	Web Adresi
22	Abdulkadir OKTAR	Arş. Gör. Dr. Erdi TOPCUOĞLU	adres

- Ormancılık Kulübü

Üye Sayısı	Başkan	Akademik Danışmanı	Web Adresi
50	Oğuzhan KIYMAZ	Dr. Öğr. Üyesi Hikmet Batuhan GÜNŞEN	adres

- Psikoloji Kulübü

Üye Sayısı	Başkan	Akademik Danışmanı	Web Adresi
516	Mikail ŞAHİN	Öğr. Gör. Özge VURAL KELEŞ	adres

- Rehberlik ve Psikolojik Danışmanlık Kulübü

Üye Sayısı	Başkan	Akademik Danışmanı	Web Adresi
190	Gözde GÜNAY	Arş.Gör. Havva Nur TAŞ	adres

- Sağlık Kulübü

Üye Sayısı	Başkan	Akademik Danışmanı	Web Adresi
45	Serhat ÖZCAN	Öğr. Gör. Erhan ŞEKER	adres

- Sağlıklı Adımlar Kulübü

Üye Sayısı	Başkan	Akademik Danışmanı	Web Adresi
263	MERVE ÖZOĞLU	Arş. Gör. Feyza DEMİR BOZKURT	adres

- Sanat Tarihi Kulübü

Üye Sayısı	Başkan	Akademik Danışmanı	Web Adresi
212	Bekir Berk Selman ASLAN	Dr. Öğr. Üyesi Abdül Halim VAROL	adres

- Satranç Kulübü

Üye Sayısı	Başkan	Akademik Danışmanı	Web Adresi

55	Mustafa ÇUĞ	Dr. Öğr. Üyesi Tunay KARAKÖK	adres

- Sıfır Atık ve Çevre Ekonomisi Kulübü

Üye Sayısı	Başkan	Akademik Danışmanı	Web Adresi
20	Fatih Emir KAYA	Doç.Dr. Said CEYLAN	adres

- Siber Güvenlik ve Akıllı Sistemler Kulübü (SİBERAS)

Üye Sayısı	Başkan	Akademik Danışmanı	Web Adresi
120	YAREN DENİZ TEZCAN	Dr. Öğr. Üyesi Eyüp Burak CEYHAN	adres

- Siber Güvenlik Kulübü

Üye Sayısı	Başkan	Akademik Danışmanı	Web Adresi
365	İlayda MEŞE	Arş. Gör. Fatma AKGÜN	adres

- Sinema Kulübü

Üye Sayısı	Başkan	Akademik Danışmanı	Web Adresi
400	Tenzile ÖZDOĞAN	Dr. Öğr. Üyesi İhsan Çağatay ULUS	adres

- Siyasi Analiz ve Politik Düşünce Kulübü

Üye Sayısı	Başkan	Akademik Danışmanı	Web Adresi
30	İrem Nur ÖZMEN	Dr. Öğr. Üyesi Ömer BAYKAL	adres

- Sosyal Hizmet Kulübü

Üye Sayısı	Başkan	Akademik Danışmanı	Web Adresi
46			adres

- Sosyal Yardımlaşma ve Dayanışma Kulübü

Üye Sayısı	Başkan	Akademik Danışmanı	Web Adresi

20	MELİKE ÖZDEMİR	Dr. Öğr. Üyesi Sinan ACAR	adres

- Sosyoloji Kulübü

Üye Sayısı	Başkan	Akademik Danışmanı	Web Adresi
420	Nazar AYDOĞDU	Arş. Gör. Emine AKÇELİK	adres

- Spor Kulübü

Üye Sayısı	Başkan	Akademik Danışmanı	Web Adresi
615	Muhammed Fatih ÇETİNTAŞ	Öğr. Gör. Miraç SEZER	adres

- Tarih Kulübü

Üye Sayısı	Başkan	Akademik Danışmanı	Web Adresi
100	UĞUR BAL	Dr. Öğr. Üyesi Gülcan AVŞİN GÜNEŞ	adres

- Temel Eğitim Kulübü

Üye Sayısı	Başkan	Akademik Danışmanı	Web Adresi
200	Kader DÖNMEZ	Arş. Gör. Canan POLATER	adres

- Tiyatro Kulübü

Üye Sayısı	Başkan	Akademik Danışmanı	Web Adresi
123	Batuhan MUTLU	Öğr. Gör. Muhammed TÜRE	adres

- Türk Dünyası Araştırmaları Kulübü

Üye Sayısı	Başkan	Akademik Danışmanı	Web Adresi
52	RANA AKYOL	Arş.Gör. Dursun ÜNÜVAR	adres

- Uluslararası Öğrenci Kulübü

Üye Sayısı	Başkan	Akademik Danışmanı	Web Adresi

20	Mustafa YILDIRIM	Öğr. Gör. Betül GÖKTAŞ	adres

- Uluslararası Ticaret ve Lojistik Kulübü

Üye Sayısı	Başkan	Akademik Danışmanı	Web Adresi
69	Atilla ÖZÇINAR	Arş. Gör. Halil KARLI	adres

- Yabancı Diller Kulübü

Üye Sayısı	Başkan	Akademik Danışmanı	Web Adresi
81	Hazal ÇAĞ	Öğr. Gör. İbrahim KAYACAN	adres

- Yapay Zeka Tabanlı Yazılım Geliştirme Kulübü

Üye Sayısı	Başkan	Akademik Danışmanı	Web Adresi
100	Muhammet Mustafa ÖZESKİ	Dr.Öğr.Üyesi Evrim GÜLER	adres

- Yaşlı Dostu Kulübü

Üye Sayısı	Başkan	Akademik Danışmanı	Web Adresi
117	Beyza Nur YILMAZ	Öğr. Gör. Necla KUNDAKÇI	adres

- Yeşilay Kulübü

Üye Sayısı	Başkan	Akademik Danışmanı	Web Adresi
163	ÖZGÜR ÖZYÜREK		adres

- Yönetim ve Bilişim Sistemleri Kulübü

Üye Sayısı	Başkan	Akademik Danışmanı	Web Adresi
40	Sema Nur SANCAKLI	Arş. Gör. Hakan AYDOĞAN	adres

3.7. Uzaktan Eğitimde Ortak Zorunlu Dersler

Üniversitemizde ortak zorunlu derslerden Türk Dili, Atatürk İlkeleri ve İnkılap Tarihi, Yabancı Dil dersleri öğretim elemanları tarafından uzaktan eğitim sistemi aracılığıyla sanal ortamdan verilmektedir. Derslere katılabilmek için öğrencilerin http://eders.bartin.edu.tr/ adresine girerek kullanıcı adı olarak öğrenci numarasını, şifre olarak T.C. kimlik numarasını kullanmaları yetiyor.

Uzaktan Ders (Öğrenci)

Genel uzaktan eğitim bilgilendirme videosu

Canlı yayına (zoom) nasıl bağlanacağım

E-ders sisteminin kullanılmasına ilişkin yardım doküman ve videoları

Genel olarak sistem kullanımı

Mobil cihazlardan sistem kullanım

E-ders sisteminin kullanım kılavuzu

Sıkça Sorulan Sorular

Kurumsal Office 365 Hesabı

Office 365 e-posta adresi hakkında bilgi metni

(https://uzem.bartin.edu.tr/uzaktan-ders-ogrenci.html)

Uzaktan dersler dönem başında ilan edilen ders programlarınıza göre gerçekleştirilecektir. Ders programınızı görmek için öğrenim gördüğünüz birimin internet sitesine bakabilirsiniz.

Ortak zorunlu dersler hakkında detaylar için http:/uzem.bartin.edu.tr adresini ziyaret edebilirisiniz. Yüksekokulumuzda aşağıdaki listede belirtilen uzaktan eğitim koordinatörlerinden bilgi alabilirsiniz.

ORTAK DERS PROGRAM KOORDİNATÖRLERİ LİSTESİ		
BÖLÜM	PROGRAM KOORDİNATÖRÜ	İLETİŞİM
Sağlık ve Bakım Hizmetleri Bölümü	Öğr. Gör. Arzu TAZEGÜN ÖZSEZGİN (Yaşlı Bakımı)	atazegun@bartin.edu.tr
	Öğr. Gör. Elif YATGIN (Evde Hasta Bakımı)	eyatgin@bartin.edu.tr
Tıbbi Hizmetler ve Teknikler Bölümü	Öğr. Gör. Habibe Meral ÇOBAN (Tıbbi Tanıtım ve Pazarlama)	mcoban@bartin.edu.tr
	Öğr. Gör. Öznur KIRMIZI AY (Tıbbi Dokümantasyon ve Sekreterlik)	oznuray@bartin.edu.tr
	Dr. Öğr. Üyesi İsmail KABAÇELİK (Optisyenlik)	ikabacelik@bartin.edu.tr

	Öğr. Gör. Aslı SALDAMLI (İlk ve Acil Yardım)	asaldamli@bartin.edu.tr
Çocuk Bakımı ve Gençlik Hizmetleri Bölümü	Öğr. Gör. Osman ŞALCI (Çocuk Gelişimi)	osalci@bartin.edu.tr
Terapi ve Rehabilitasyon Bölümü	Öğr. Gör. Meryem SEVİM (Fizyoterapi)	msevim@bartin.edu.tr
	Öğr. Gör. Mustafa Mert ÖRNEK (Engelli Bakımı ve Rehabilitasyon)	mornek@bartin.edu.tr
Saç Bakımı ve Güzellik Hizmetleri Bölümü	Öğr. Gör. Ruşen AKMAN (Saç Bakımı ve Güzellik Hizmetleri Programı)	rakman@bartin.edu.tr
BİRİM KOORDİNATÖRÜ	Öğr. Gör. Ruşen AKMAN	rakman@bartin.edu.tr

3.8. RİMER (Rektörlük İletişim Merkezi)

RİMER Nedir?

Rektörlük ile üniversite mensupları arasındaki iletişim kanallarını sürekli açık tutmak ve Rektörlüğe müracaatların 24 saat gerçekleşmesini mümkün kılmak amacıyla kurulmuş bir sistemdir. RİMER ile şikâyet, talep, görüş ve öneriler oluşturulan panel ile üniversite yönetimine kolayca iletilebilir. RİMER üzerinden yapılan müracaatlar yönetim kanallarına ulaştırıldıktan sonra en kısa sürede geri dönüş gerçekleştirilebilmektedir (https://rimer.bartin.edu.tr/).

RİMER'de müracaat nasıl yapılır?

RİMER üzerinden elektronik olarak yapılan başvurular Bartın Üniversitesi resmi internet sayfası www.bartin.edu.tr üzerinden RİMER sekmesine tıklayarak gerçekleştirilebilir. RİMER

sekmesi, resmi internet sayfasının üst ve alt tarafta yer alan bağlantı barlarında yer almaktadır. Bu internet bağlantısı üzerinden kişisel bilgiler doldurularak, konu belirtilip mesajın içeriği oluşturulabilir. Oluşturulan panelin sonundaki doğrulama kodu girildikten sonra mesaj gönderilebilmektedir.

RiMER'de yapılan müracaatlar ne zaman sonuçlanır?

RİMER üzerinden yapılan müracaatlar yönetim kanallarına ulaştırıldıktan sonra en kısa sürede geri dönüş gerçekleştirilebilmektedir.

RiMER'e eksik bilgi ile müracaat yapmak mümkün mü?

Oluşturulan müracaatlarda istenilen bilgilerin doldurulması zorunludur. Ancak başvuru yapan kişiyle ilgili bilgilerin gizliliği esas alınmakta, üçüncü bir kişiyle paylaşılmamaktadır. Bunun yanında Bartın Üniversitesi Yönetimi, durumun düzeltilmesine, iyileştirilmesine ya da gerçekleştirilmesine ilişkin atacağı adımlarda oluşabilecek bilgi paylaşım hakkını, müracaat üzerine alacağı kararlarla elinde bulundurmaktadır.

3.9. Yurtlar

Öğrencilerimiz Kredi ve Yurtlar Kurumuna (KYK) bağlı yurtlardan yararlanmaktadır. Bartın'da üç kız ve bir erkek öğrenci yurdu olmak üzere 4 KYK yurdu bulunmaktadır.

Ayrıca Kutlubey Yerleşkesi içerisinde bin kişilik bir yurt yapımı daha devam etmektedir. Bartın, yurt ve öğrenci evleri açısından öğrenci dostu bir şehir olarak öne çıkmaktadır..

Ağdacı Kız yurdu

Ağdacı Yerleşkesinde bulunan 1.329 kişilik kapasiteye sahip yurtta sosyal tesis, yemekhane ve konferans salonunun yanı sıra internet kafe, sinema ve oyun salonu gibi sosyal mekânlar da bulunmaktadır.

Hacı İbrahim Paşa kız yurdu

Şehir merkezine araçla 15 dakika, Ağdacı Yerleşkesine 20 dakika ve Kutlubey Yerleşkesine 5 dakika uzaklıkta olan Hacı İbrahim Paşa Kız Yurdu 3 bin 107 kişilik kapasiteye sahiptir.

KutluBey Çeşm-i Cihan Kız Yurdu

Kutlubey Yerleşkesi içerisinde bulunan 1.348 kişilik kapasiteye sahip yurtta sosyal tesis, yemekhane ve konferans salonunun yanı sıra internet kafe, sinema ve oyun salonu gibi sosyal mekânlar da bulunmaktadır.

Mehmet Rıfat Efendi Erkek yurdu

Şehir merkezine araçla 5 dakika, Ağdacı Yerleşkesine ise 20 dakika uzaklıkta olan Mehmet Rıfat Efendi Erkek Yurdu 3.032 kişilik kapasiteye sahiptir.

3.10. Kültür Sanat ve Spor Etkinlikleri

Üniversitemizde eğitim-öğretim faaliyetlerinin yanında kültür, sanat ve spor alanında birçok etkinlik düzenlenmektedir. Bunlardan biri her yıl bahar yarıyılının son aylarında düzenlenen Bilim, Kültür ve Sanat Etkinlikleri'dir. Üniversitemizde geleneksel hale gelen etkinliklerin başında Çeşm-i Cihan Sohbetleri gelmektedir. Bu etkinlikler kapsamında bilim, kültür ve sanat alanlarında birbirinden seçkin kişiler öğrencilerle buluşmaktadır. Üniversitemizde Bilim, kültür,

sanat ve yönetim alanlarında yaptığı hizmetlerle toplum ve insanlığa önemli katkılar sağlamış, mesleki ve insani değerleriyle örnek olmuş kişilere "Bilime ve İnsanlığa Adanmış Hayatlar Ödülü" verilmektedir.

https://w3.bartin.edu.tr/haberler/barude-bilgi-bilim-ve-egitim-konusuldu.html

Öğrenciler öğrenci kulüpleri vasıtasıyla ilgi duydukları çeşitli alanlarda bilimsel, kültürel sosyal faaliyetlerde bulunmaktadır. Üniversitemizin en önemli kültürel etkinliklerinden biri de BARÜFEST organizasyonudur. Her yıl mayıs ayında düzenlenen BARÜFEST ile öğrencilerimiz bir eğitim öğretim yılının yorgunluğunu gerçekleştirilen kültür, spor ve bilim etkinlikleri ile atmaktadır.

https://w3.bartin.edu.tr/haberler/barufest24te-ogrenciler-hem-eglendi-hem-ogrendi.html

Üniversitemizde her yıl düzenlene kariyer günü etkinleri de öğrencilerimiz alanı ile ilgili sektörde yer alan firmalar ile bir araya gelmektedir.

https://w3.bartin.edu.tr/haberler/barude-geleneksel-kariyer-gunleri-heyecani-yasandi.html

3.11. Üniversitemizin Kariyer Hizmetleri

Bartın Üniversitesi Kariyer Planlama, Uygulama ve Araştırma Merkezi

Bartın Üniversitesi Kariyer Planlama, Uygulama ve Araştırma Merkezi, Bartın Üniversitesi Kutlubey Kampüsü Yeni Rektörlük Binası-2. katında yer almaktadır. Bu merkez, öğrencilerimize iş hayatının beklentilerine uygun nitelikler kazanarak onları başarılı bir kariyer yolculuğuna sahip olmaları konusunda destek olmaktır. Bu kapsamda öğrencilerimizin ve mezunlarımızın kariyerleri ile ilgili;

- Kişisel özelliklerinin, mesleki eğilimlerinin, ilgi ve isteklerinin farkında olmaları ve kendilerini tanımaları,
- Bilgi, beceri ve yetkinliklerinin gelişmesi,
- Güncel ve yakın gelecekteki çalışma alanlarını ve bu alanların evrensel geleceğini fark etmeleri,
- Yetkinlik, donanım ve kişilik özelliklerinin hangi alanlar için uygun olduğunu sorgulamaları,
- Kariyer hedeflerinin belirleyip gerçekleştirmeleri,
- İş ve staj imkânlarından haberdar olmaları,
- Olabilecek en geniş açıda profesyonel iletişim ağlarını oluşturmaları,
- Başvuracakları pozisyonlar için üniversiteliyken hazırlık yapabilmeleri,
- İş dünyasının değişen koşullarıyla uyumlaşarak ilerlemeleri için ihtiyaç duydukları konularda yanlarında olmak amacıyla kurulan bir merkezdir.

Detaylı bilgiye ulaşmak için TIKLAYINIZ.

Üniversitemizde her yıl Kariyer Planlama, Uygulama ve Araştırma Merkezi tarafından akademik birimlerin de işbirliği ile İstihdam ve Kariyer Günleri kapsamında, kamu ve özel sektörden temsilcilerin katıldığı yüz yüze ve çevrimiçi çok çeşitli seminer, söyleşi, konferans gibi etkinlikler düzenlenmektedir.

Kariyer imkânlarının artırılmasının, işveren, öğrenci ve mezunların bir araya getirilmesinin hedeflendiği etkinlikler oldukça fazladır. Kariyer yolculuğu, güncel iş, staj ilanları, etkinlikler ve kariyer danışmanlığı hizmeti almak için Yetenek Kapısı Online Platformuna girerek gerekli bilgilere sahip olabilirsiniz. Yetenek Kapısı, öğrenci ve mezunların nitelikli istihdamına katkı sağlamak amacıyla geliştirilmiş online platformdur. Yetenek kapısında öğrenciler ve mezunlar profil oluşturarak, kariyer ağına ilk adımı atabilecek; oluşturulan profil aracılığıyla, kariyer fuarları, etkinlikler ve eğitimlere kolaylıkla katılabileceklerdir. Yetenek Kapısına ulaşmak için TIKLAYINIZ.

3.12. AR-GE Proje Pazarı

Altıncısı düzenlenen Bartın Üniversitesi Ar-Ge Proje Pazarı 02-03 Kasım 2023 tarihinde gerçekleşmiştir. Yedincisi 07-08 Kasım 2024 tarihleri arasında gerçekleştirilecektir.

Kimler Katılabilir?

- Akademisyenler
- Küçük, orta ve büyük ölçekli işletmeler
- Ar-Ge/İnovasyon çalışması olan proje sahipleri
- Yatırımcılar (projelere ortak olmak isteyen ve finansman sağlamak isteyen müteşebbisler)
- Girişimciler
- Öğrenciler

Katılım herkese açıktır. AR-GE Proje Pazarına Katılım Esasları ve Avantajları için TIKLAYINIZ.

3.13. Üniversitemizde Engellilere Yönelik Hizmetler

Üniversitemizde engelli öğrencilerimize yönelik hizmetlerimiz Engelli Öğrenci Birimi Koordinatörlüğü aracılığı ile gerçekleştirilmektedir

Engelli Öğrenci Birimi Koordinatörlüğü

Engelli Öğrenci Birimi Koordinatörlüğü, Bartın Üniversitesi Kutlubey Kampüsü Rektörlük Binası zemin katında yer almaktadır. Engelli öğrenci birimi koordinatörlüğü, engelli öğrencilerin öğrenimleri sürecince çeşitli alanlardaki ihtiyaçlarını ve karşılaştıkları güçlüklerin ortadan kaldırılması konusunda hizmet sunmaktadır.

Birimimizin verdiği hizmetler;

- Görme engeli,
- Dil ve konuşma bozuklukları,
- İşitme engeli,
- Dikkat eksikliği ve hiperaktivite bozukluğu,
- Öğrenme güçlüğü (Disleksi, diskalkuli vb.),
- Ortopedik engel,
- Kronik sağlık sorunları (Diyabet, astım, kanser vb.),
- Psikiyatrik tanı grupları (Bipolar bozukluk, şizofreni vb.),
- Geçici engel durumları (kaza geçirme, ameliyat sonrası süreç vb.),
- Otizm spektrum bozukluğu,
- Diğer (yukarıdaki kategorilerden birine girmeyen durumlar) tüm engel gruplarındaki öğrencilerimize hizmet vermektedir.

Engelli Öğrenci Birimi Koordinatörlüğü hakkında detaylı bilgi için TIKLAYINIZ.

3.14. Üniversitemizin Psikolojik Danışma ve Rehberlik Hizmetleri

Üniversitemizin Psikolojik Danışma ve Rehberlik Hizmetleri, Psikolojik Danışma ve Rehberlik Uygulama ve Araştırma Merkezi aracılığı ile gerçekleştirilmektedir.

Psikolojik Danışma ve Rehberlik Uygulama ve Araştırma Merkezi

Psikolojik Danışma ve Rehberlik Uygulama ve Araştırma Merkezi, Kutlubey Kampüsü Eğitim Fakültesi binası 3. Katta bulunmaktadır. Psikolojik Danışma ve Rehberlik Uygulama ve Araştırma Merkezi'nde bireysel, grupla psikolojik danışmanlık, çift ve aile danışmanlığı terapisi verilmektedir. Merkez hafta içi 09:00-17:00 saatleri arasında hizmet vermektedir.

Bu merkezde sunulan başlıca hizmet konuları:

- Verimli ders çalışma
- Madde bağımlılığı ile başa çıkma
- Rahatlama teknikleri
- Akran zorbalığı
- Sınav kaygısı
- Etkili zaman yönetimi
- Kayıp ile başa çıkma ve yas tutma
- Kariyer planlaması
- Duygu düzenleme becerileri olarak belirlenmiştir.

Detaylı bilgi için TIKLAYINIZ

3.15. Bilgi Teknolojileri Hizmetleri

İnternet Hizmeti

Üniversitemiz genelinde kablosuz internet bağlantı hizmeti verilmektedir. BU_OGRENCİ Ağına bağlanılarak üniversitemiz internet hizmetinden öğrencilerimiz yararlanmaktadır. Üniversitemiz internet hizmetinden yararlanmak için https://cdn.bartin.edu.tr/bim1/88d4b4a1-2c54-4f7b-937b-1f2b6f281a17/giris.pdf dokümanında şifre değişikliği işlemini gerçekleştirerek internet hizmetinin kullanabilir.

E-Posta Hizmeti

Üniversitemize bağlı bir elektronik posta öğrencilerimiz edinebilmektedir. Bilgi İşlem web sayfasında bulunan E-posta İstek Formunu doldurarak e-posta hesabı açtırabilmektedir.

Proxy Hizmeti

Üniversite dışından Kütüphane kaynaklarında erişimde ve bilimsel çalışmalarınızda kullanılmak üzere başvuracağınız kaynaklarınıza uzaktan erişim için Proxy hizmetinin kullanabilirsiniz. Proxy ayarlarını yapmak için https://bim.bartin.edu.tr/hizmetler/ogrenci-proxy-ayarlari.html adresindeki dokümanları kullanabilirsiniz.

E-Kaynaklara Uzaktan Erişim

Kütüphanemizin abone olduğu veritabanlarına kurum dışından erişmek artık daha kolay.
VETİS ile Uzaktan Erişim

- VETİS ile Kütüphanemizdeki Elektronik Veritabanlarına kampüs dışından masaüstü, laptop ve mobil cihazlarla PROXY/VPN ayarı yapmadan erişim sağlayabilirsiniz.

- Kütüphane Hesabınızla katalog.bartin.edu.tr/vetisbt adresinden giriş yapıp sistemi kullanabilirsiniz.

- Kütüphane hesabınız yoksa; Kayıt Ol sekmesine tıklayarak ve gerekli bilgileri girerek kayıt işlemlerini tamamladıktan sonra, kurumsal e-posta adreslerine gelecek olan aktivasyon linkini tıklayarak sisteme giriş yapabilirsiniz ya da kütüphanemize şahsen başvurarak kütüphane hesabınızı aktifleştirebilirsiniz.

VETİS [Veritabanlarına Kampüs Dışı Erişim]'e giriş için tıklayınız...

NOT: VETİS'in araştırmacılar tarafından kullanılabilmesi için kullanacak kişilerin Yordam BT Kütüphane Otomasyonu içerisinde yer alan üye modülünde kayıtlı ve mezun/emekli vs. durumda olmamaları gerekmektedir.

Detaylı bilgi ve kullanım kılavuzu için tıklayınız...

Eduroam

Eduroam, Education Roaming (Eğitim Gezintisi) kelimelerinin kısaltmasıdır. RADIUS tabanlı altyapı üzerinden 802.1x güvenlik standartlarını kullanarak, eduroam üyesi kurumların kullanıcılarının diğer eğitim kurumlarında da sorunsuzca ağ kullanımını amaçlamaktadır. Eduroam üyesi kurumların kullanıcıları, kendi kurumlarında (Ev Kurum) ağa bağlanmak için kullandıkları kullanıcı adı şifre ikilileri ile, eduroam üyesi olan başka bir kurumdan (Misafir Kurum) ağa bağlanabilirler. Kullanıcı misafir kurumda iken aldığı eduroam yayınına bağlantı talebi gönderdiğinde, misafir kurumun yetkilendirme sunucusu, o kullanıcıyı kendi ev kurumunun yetkilendirme sunucusuna yönlendirerek, yetkili olup olmadığını belirler. Tüm bu sorgulamaların, sunucular arasında oluşturulan şifreli bir tünel içinden yapılması, kullanıcı adı şifre ikililerinin kullanıcının kendi ev sunucusu haricinde görülmesini engeller. Bu durumda kullanıcıların yapması gereken tek şey, misafir olduğu kurumda yer alan eduroam kablosuz ağını, kendi kurumunun ağına bağlanır gibi tanımlamasıdır. Eduroam federasyon hiyerarşisine sahiptir. Halen dünyada iki konfederasyon bulunmaktadır: Avrupa eduroam konfederasyonu ve Asya-Pasifik (APAN) eduroam konfederasyonu. eduroam üyesi kurumlar kendi ülkelerinde yeralan eduroam federasyonlarına, ülkelerin federasyonları da bağlı bulundukları konfederasyonlara sorgu göndermektedir. Türkiye'nin bağlı bulunduğu Avrupa eduroam konfederasyonuna ve APAN konfederasyonuna katılan her yeni federasyon ve onlara katılan her yeni kurum, bu hiyerarşi sayesinde dâhil olan herkesçe tanınabilmektedir.

Aşağıdaki haritada Türkiye eduroam üyelerini bulunmaktadır. Eduroam bağlantı ayarları yapılarak aşağıda üyesi bulunan herhangi bir yere gittiğinizde Bartın Üniversitesinde almış olduğunuz eduroam hesabı ile buralarda internet hizmetinden yararlanılabilmektedir. Bartın Üniversitesi Eduroam ayarları için http://eduroam.bartin.edu.tr/index.html sayfasını ziyaret ederek detaylı bilgileri alabilirsiniz.

Eduroam ağına nasıl bağlanılır?

Bir eduroam ağına bağlanmak ile, kendi kurumunuzun ağına bağlanmak arasında neredeyse hiç fark bulunmamaktadır. Kendi kurumunuzun ağına bağlanırken kullandığınız aynı yetkilendirme ve şifreleme metodu ile yine aynı kullanıcı adı ve şifrenizi kullanarak bağlanmanız gerekmektedir. Kendi kurumunuz ile arasındaki tek fark, SSID sinin, yani "Kablosuz Ağ Adı"nın farklı olmasıdır. Bartın Üniversitesi eduroam ağına bağlanmak nasıl

bağlanayacağını öğrenmek için aşağıdaki linki tıklayınız (https://eduroam.bartin.edu.tr/). Aşağıda, farklı işletim sistemleri için ULAKBİM ağına nasıl bağlanılacağını anlatan açıklamalar, örnek teşkil etmesi bakımından verilmiştir.
Microsoft Windows 10

Android İşletim Sistemine sahip cihazlar

Microsoft VISTA

Microsoft XP

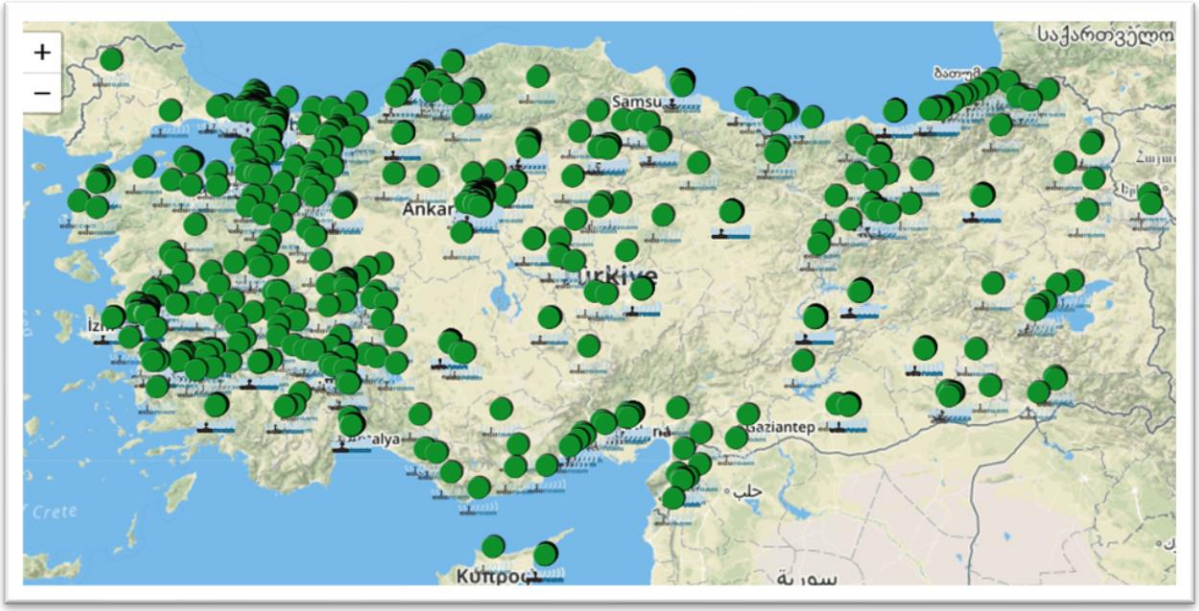

Bilgi işlem dairesi başkanlığının sunmuş olduğu hizmetlerin etkili ve verimli kullanımı için Bilgisayar, Ağ ve Bilişim Kaynakları Kullanım Yönergesiyle bu hizmetlerin kullanım kuralları belirlenmiştir.

3.16. Sıfır Atık Nedir?

Sıfır Atık; israfın önlenmesini, kaynakların daha verimli kullanılmasını, atık oluşum sebeplerinin gözden geçirilerek atık oluşumunun engellenmesi veya minimize edilmesi, atığın oluşması durumunda ise kaynağında ayrı toplanması ve geri kazanımının sağlanmasını kapsayan atık yönetim felsefesi olarak tanımlanan bir hedeftir.

Dünya üzerindeki nüfus ve yaşam standartları artarken tüketimde de kaçınılmaz şekilde bir artış yaşanmakta ve bu durum doğal kaynaklarımız üzerindeki baskıyı artırarak dünyanın

dengesini bozmakta, sınırlı kaynaklarımız artan ihtiyaçlara yetişememektedir. Bu durum göz önüne alındığında, doğal kaynakların verimli kullanılmasının önemi daha da ortaya çıkmaktadır. Bu nedenledir ki son yıllarda tüm dünyada sıfır atık uygulama çalışmaları hem bireysel hem kurumsal hem de belediye genelinde yaygınlaşmaktadır.

Ayrıntılı bilgi için;
https://sifiratik.bartin.edu.tr/
https://sifiratik.gov.tr/

3.17. Kaynakların Etkin Kullanımı

Su, havlu kâğıtların kullanımı konusunda hassasiyet göstermek sadece maddi tasarruf değil aynı zamanda gelecek nesillerin kaynaklarının düşünüldüğüne de işaret eder. Bu kapsamda boş akan suların musluklarını kapatmaya özen göstermek, kendi ihtiyacınızdan fazla su kullanmamak çok

kıymetlidir. Böylece israfın ve kaynakların gereksiz ve boşa kullanımının önüne geçebiliriz.

Elektrik tüketiminde de benzer bir anlayış göstererek ihtiyacınız olmadığı halde lambaları yakmamanız ya da boşa yanan lambaları söndürmeniz etkin kaynak kullanımı için önemlidir. Enerji kaynaklarının etkin kullanımı konusunda hassasiyetiniz daha verimli bir ortam sunacaktır.

Kütüphane ve bilgisayar teknolojileri gibi kaynakları da temiz ve özenli bir şekilde kullanılmalıdır. Bu kaynakları zarara uğratmadan kullanılması kaynakların sürdürülebilirliği açısında önemlidir. Bunun içinde bilgi işlem sistemleri ya da kütüphane kullanılırken bu birimlerin koydukları kurallara uyulması gerekmektedir.

4. YÜKSEKOKULUMUZ

4.1. Hakkında

Bartın Sağlık Hizmetleri Meslek Yüksekokulu Zonguldak Karaelmas Üniversitesi Rektörlüğüne bağlı iken adı ve bağlantısı değiştirilerek 22 Mayıs 2008 tarih ve 5765 sayılı kanun ile kurulan Üniversitemize bağlanmıştır. Yüksek Öğretim Kurulu kararı ile kapatılan ikinci öğretim programları dışında 2024-2025 Akademik yılı itibariyle Sağlık Hizmetleri Meslek Yüksekokulu bünyesinde aşağıdaki programlar bulunmaktadır;

1. Tıbbi Dokümantasyon ve Sekreterlik Programı (Normal Öğretim)
2. Tıbbi Tanıtım ve Pazarlama Programı (Normal Öğretim)
3. Optisyenlik Programı (Normal Öğretim)
4. Yaşlı Bakımı Programı (Normal Öğretim)
5. Evde Hasta Bakımı Programı (Normal Öğretim)
6. Çocuk Gelişimi Programı (Normal Öğretim)
7. İlk ve Acil Yardım Programı (Normal Öğretim)
8. Fizyoterapi Programı (Normal Öğretim)
9. Engelli Bakımı ve Rehabilitasyonu Programı (Normal Öğretim)
10. Saç Bakımı ve Güzellik Hizmetleri Programı (Normal Öğretim)
11. Patoloji ve Laboratuvar Teknikerliği (Pasif)

Yüksekokulumuzda 11 Temmuz 2024 Yılı itibariyle 1455 Birinci Öğretim ve 950 İkinci Öğretim olmak üzere toplamda 2405 öğrenci faaliyetlerine devam etmektedir.

	Birinci Öğretim			İkinci Öğretim			Uzaktan Eğitim			TOPLAM	
	E	K	T	E	K	T	E	K	T	E	K
Sağlık Bakım Hizmetleri Bölümü	94	205	299	110	151	261	-	-	-	204	356
Tıbbi Hizmetler ve Teknikler Bölümü	278	436	714	276	281	557	-	-	-	554	717
Çocuk Bakımı ve Gençlik Hizmetleri Bölümü	14	111	125	18	114	132	-	-	-	32	225
Terapi ve Rehabilitasyon Bölümü	68	173	241	-	-	-	-	-	-	68	173
Saç Bakımı ve Güzellik Hizmetleri Bölümü	9	67	76	-	-	-	-	-	-	9	67
463	992	1455	404	546	950	0	0	0	867	1538	2405

4.2. Laboratuvarlarımız

Yüksekokulumuz bünyesinde eğitim-öğretim faaliyetlerinde kullanılmak üzere; Sağlık Bakım Hizmetleri Uygulama Laboratuvarı, İlk ve Acil Yardım Uygulama Laboratuvarı, Berkay Pınaroğlu Optisyenlik Uygulama Laboratuvarı, Fizyoterapi Uygulama Laboratuvarı, Saç Bakımı ve Güzellik Hizmetleri Programı Uygulama Atölyesi, Çocuk Gelişimi Atölyesi ve bir adet Bilgisayar Laboratuvarı (30 kişi kapasiteli) bulunmaktadır.

İlk ve Acil Yardım Laboratuvarı

Optisyenlik Laboratuvarı

Evde Hasta Bakımı/Yaşlı Bakımı Laboratuvarı

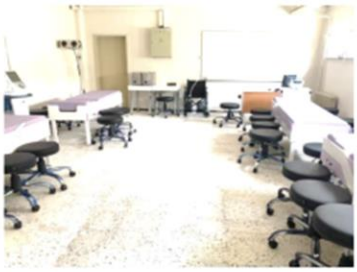

Fizyoterapi Program Laboratuvarı

Çocuk Gelişimi Drama Atölyesi

Saç Bakımı ve Güzellik Hizmetleri Program Atölyesi

Bilgisayar Laboratuvarı

4.3. BÖLÜMLER ve PROGRAMLAR

4.3.1. Çocuk Bakımı ve Gençlik Hizmetleri Bölümü

Çocuk Bakımı ve Gençlik Hizmetleri Bölümü bünyesinde; Çocuk Gelişimi Programı olmak üzere bir program bulunmaktadır. Programımız 3 Öğretim Görevlisi ile Eğitim-Öğretim faaliyetlerine devam etmektedir.

Çocuk Gelişimi Programı

Akademik Personel

Öğr. Gör. Osman ŞALCI
Bölüm Başkanı

E-Posta	osalci@bartin.edu.tr
Telefon	+(90) 378 501 10 00/5410
Bölüm/Program	Çocuk Bakımı ve Gençlik Hizmetleri Bölümü/Çocuk Gelişimi Programı

Öğr. Gör. Meryem Esra ÖZTABAK

E-Posta	moztabak@bartin.edu.tr
Telefon	+(90) 378 501 10 00/5208
Bölüm/Program	Çocuk Bakımı ve Gençlik Hizmetleri Bölümü/Çocuk Gelişimi Programı

Öğr. Gör. Melike YÖRÜKO

E-Posta	myoruko@bartin.edu.tr
Telefon	0 (378) 501 10 00 / 5217
Bölüm/Program	Çocuk Bakımı ve Gençlik Hizmetleri Bölümü/Çocuk Gelişimi Programı

Program Hakkında

Çocuk Gelişimi Programının en önemli amacı; yaşam boyu eğitim ilkesiyle, bilgi çağı ve iş yaşamının gereklerine uygun ve çağdaş öğretim yöntemleri ile yaşam becerileri kazandırmaya yönelik bir eğitim hizmeti sunmaktır. Bu doğrultuda yetişen öğrencilerimizin, sahip olduğu donanımı kullanan, araştıran, ülke ve mesleğinin gelişmesine katkıda bulunmayı arzulayan, alanıyla ilgili gelişmeleri takip ederek kendini sürekli yenileyen, özgün fikirlere sahip ve çözümleyici bireyler olarak yetişmelerini sağlamak istenmektedir.

Amaç

Konusuyla ilgili kavram ve ilkeleri özümsemiş, çocuk gelişimi ve eğitimi alanında evrensel bilim ve eğitimi temel alan, kuramsal bilgi birikimini pratikle birleştirebilen, mesleğinin profesyonel gereklerini yerine getirebilen, gerekli ortamları hazırlayan, çocukların bütünsel gelişimine yönelik eğitimin yanında onlara müzik resim, drama, jimnastik gibi eğitimleri verebilen, çağ nüfusu çocuklarının eğitim ve yaşam kalitesinin arttırılmasına katkı sağlayan, çocuk gelişimi ve eğitimi alanında uygulayıcı, yaratıcı ve geliştirici niteliğe sahip çocuk gelişimi ve eğitimi sunan, kurum ve kuruluşlarda görev alabilecek nitelikte meslek elemanları yetiştirmektir.

Hedef

Eğitim ve bakım hizmetleri ile ilgili konularda yeterli alt yapıya sahip alanında edindiği temel düzeydeki bilgi ve becerileri kullanarak verileri yorumlayabilen ve değerlendirebilen, sorunları tanımlayabilen çözüm önerileri geliştirebilen bireyler yetiştirmek. Alanı ile ilgili uygulamalar için gerekli yöntem, teknik hizmet ve teknolojileri belirleyerek etkin bir şekilde kullanabilen, uygulamalarda karşılaştığı öngörülmeyen problemlere çözüm üretebilen, çalışma gruplarında sorumluluk alabilen veya bireysel çalışabilme becerisine sahip, etkili iletişim kurabilen, hoşgörülü, sabırlı ve alanındaki yenilikleri takip edebilecek düzeyde bir yabancı dil bilgisine sahip meslek elemanları yetiştirmek. Ayrıca; evrensel, kültürel değerlere, mesleki etik yeterlilik ve bilincine sahip, bireysel ve mesleki alanda yaşam boyu öğrenme bilinci ile bilim ve teknolojideki sektörel gelişmeleri izleyen ve kendini sürekli yenileyen geliştiren, güvenlik, sağlık

ve çevre koruma önlemleri ile konusunda bilgi, beceri, yeterlilik ve bilince sahip bireyler yetiştirmektir.

Kabul Şartları

Çocuk Gelişimi Programına; Öğrenciler öğrenci Seçme ve Yerleştirme Merkezi'nce (ÖSYM) düzenlenen Yükseköğretim Kurumları Sınavı (YKS) ile kabul edilmektedir. Adaylar bu sınavdan aldıkları TYT puanıyla programlarımıza girebilmektedir.

Mezuniyet Koşulları

Bir öğrencinin programından mezun olabilmesi için, Genel not ortalaması 4.00 üzerinden en az 2.00 olması Eğitim-öğretim programında yer alan tüm zorunlu dersleri başarması Programda öngörülen diğer tüm çalışmaları başarması Toplam 120 AKTS kredilik iş yükünü tamamlaması

Alınacak Derece

Bu bölümden mezun olan öğrenci, "Çocuk Gelişimi" alanında ÖNLİSANS diplomasına sahip olur ve "Meslek Elemanı" unvanını alır.

Üst Kademeye Geçiş

Önlisans eğitimini başarı ile tamamlayan mezunlar Dikey Geçiş Sınavından yeterli puana sahip olmaları koşuluyla üniversitelerin "Okul öncesi Eğitim öğretmenliği ve Çocuk Gelişimi Bölümü", lisans programlarına dikey geçiş yapabilmektedirler.

İstihdam Olanakları

Programımızdan mezun olan öğrenciler; Milli Eğitim Bakanlığına bağlı okul öncesi eğitim ve özel eğitim kurumlarında, Aile ve Sosyal Politikalar Bakanlığına bağlı resmi ve özel okul öncesi eğitim ve özel eğitim kurumlarında, otellerde, turistik tesislerin çocuk kulüplerinde, spor merkezlerinin çocuk oyun alanlarında, oyuncak üretici şirketlerinde, çocuk yayıncılığı alanlarında tasarım, tanıtım veya pazarlamacı görevinde, çocuk gelişimi meslek elemanı

olarak, ihtiyaç halinde Milli Eğitim Bakanlığına bağlı anaokullarında ücretli öğretmen olarak istihdam edilebilme olanağına sahip olurlar.

Kazanılan Derece Gereklilikleri ve Kurallar

Programın tüm gereksinimlerini yerine getirerek başarı ile tamamlayan öğrenciler 4. dönem sonunda 'Çocuk Gelişimi Meslek Elemanı Önlisans Diploması'' derecesi alırlar.

Ders Planı

https://ubys.bartin.edu.tr/AIS/OutcomeBasedLearning/Home/Index?id=313&culture=tr-TR adresinden program öğretim planı sekmesinden ders planına ulaşabilirsiniz.

4.3.2. Sağlık Bakım Hizmetleri Bölümü

Sağlık Bakım Hizmetleri Bölümü bünyesinde; Evde Hasta Bakımı Programı ve Yaşlı Bakımı Programı olmak üzere iki farklı program bulunmaktadır. Bölümümüzdeki programlarda 2 öğretim Üyesi ve 4 Öğretim Görevlisi Eğitim-Öğretim faaliyetlerine devam etmektedir.

Evde Hasta Bakımı Programı

Akademik Personel

Dr. Öğr. Üyesi Yasemin ŞAHİN YILDIZ **Bölüm Başkanı**		
E-Posta	ysahiny@bartin.edu.tr	
Telefon	+(90) 378 501 10 00/5409	
Bölüm/Program	Sağlık ve Bakım Hizmetleri Bölümü / Evde Hasta Bakımı Programı	

Öğr. Gör. Elif YATGIN		
E-Posta	elifunoz@bartin.edu.tr	
Telefon	+(90) 378 501 10 00/5191	
Bölüm/Program	Sağlık ve Bakım Hizmetleri Bölümü / Evde Hasta Bakımı Programı	

Öğr. Gör. Mert KÖSE		
E-Posta	mertkose@bartin.edu.tr	
Telefon	+(90) 378 501 10 00	
Bölüm/Program	Sağlık ve Bakım Hizmetleri Bölümü / Evde Hasta Bakımı Programı	

Program Hakkında

İnsanın sağlık ve beraberinde hastalık kavramına verdiği önem tüm dünyada ve ülkemizde insanlık tarihi ile gelişerek artmaktadır. Bu kavramlara hizmet eden sağlık sektöründe son yıllarda önemli gelişmeler yaşanmaktadır. Ülkemizin ekonomik anlamda gelişmesiyle birlikte sağlık sektörüne verilen önem artmaktadır. Sağlık bakanlığı yayınladığı tebliğ doğrultusunda sürekli rahatsızlığı bulunan ve sürekli hastanede kalması gereken hastalar için evde hasta bakımı uygulamasını başlatmıştır. Bu kapsamda sürekli hastalığı olan ve bakıma muhtaç durumda olan hastalara ilgili sağlık personeli tarafından evinde bakım hizmeti sağlanacaktır.

Yaşam koşullarının iyileşmesi ile birlikte, insanlar daha kaliteli sağlık hizmeti almayı beklemektedirler. Bu anlamda sağlık sektörüne yapılan yerli ve yabancı yatırım sayısı da artmaktadır. Bu gelişmelerin en büyük belirtisi özel hastane ve polikliniklerin sayısının artmasıdır. Ancak sağlık kuruluşlarında ve dışarıda hastaya hizmet verecek sağlık personeli aynı hızla artmamaktadır. Bu ihtiyacın karşılanmasında meslek yüksekokullarındaki sağlık programları önemli rol oynamaktadır.

Amaç

Programın amacı, hastanın özelliklerini tanıyabilen, günlük bakımını yapabilen, fizyoterapi ve meşguliyet terapisi yapabilen, hasta odası düzenleyebilen, yatak içi ve dışı egzersizler yaptırabilen, hastayı rahatlatabilen, hastayı yataktan kaldırabilen, hastaya ilaç verebilen, özel hastalıklarda bakım yapabilen, ilk yardım uygulayabilen evde hasta bakım elemanı yetiştirmektir.

Hedef

Sağlık hizmetlerindeki gelişmeler ve bu hizmetlere ulaşımın yaygınlaştırılmasına paralel olarak sağlık sistemi içindeki çalışma alanları da gün geçtikçe genişlemektedir. Bu nedenle evde hasta bakımı programının gerektirdiği mesleki bilgilerle donatılmış, araştırmayı ve öğrenmeyi bilen, özgüveni yüksek, sorumluluk sahibi, ekip çalışmalarına yatkın ve insan ilişkilerinde başarılı bir mezun profili oluşturularak, sağlık sistemi içindeki talebi karşılayabilecek nitelikli evde hasta bakım elemanı yetiştirilmesi hedeflenmektedir.

Kabul Şartları

Evde Hasta Bakımı Programına; Öğrenciler öğrenci Seçme ve Yerleştirme Merkezi'nce (ÖSYM) düzenlenen Yükseköğretim Kurumları Sınavı (YKS) ile kabul edilmektedir. Adaylar bu sınavdan aldıkları TYT puanıyla programlarımıza girebilmektedir.

Mezuniyet Koşulları

Bir öğrencinin EVDE HASTA BAKIMI programından mezun olabilmesi için, Genel not ortalaması 4.00 üzerinden en az 2.00 olması Eğitim-öğretim programında yer alan tüm zorunlu dersleri başarması Programda öngörülen diğer tüm çalışmaları başarması Toplam 120 AKTS kredilik iş yükünü tamamlaması

Alınacak Derece

Bu programdan mezun olanlara "Önlisans Diploması" ve "Tekniker" ünvanı verilir.

Üst Kademeye Geçiş

Ön lisans eğitimini başarı ile tamamlayan adaylar, ÖSYM tarafından merkezi olarak yapılan Dikey Geçiş Sınavında başarılı olan meslek yüksekokul mezunları aşağıda belirtilen lisans programlarında eğitimlerine devam edebilirler: Beslenme ve Diyetetik, Fizyoterapi ve Rehabilitasyon, Gerontoloji, Hemşirelik, Hemşirelik ve Sağlık Hizmetleri

İstihdam Olanakları

Bölümün mezunları, ülkemizin en gelişmiş ve en modern kamu ve özel hastanelerinde ve medikal şirketlerde öncelikle tercih edilmektedir.

Kazanılan Derece Gereklilikleri ve Kurallar

Programın tüm gereksinimlerini yerine getirerek başarı ile tamamlayan öğrenciler 4. dönem sonunda 'Evde Hasta Bakımı Teknikerliği Önlisans Diploması'' derecesi alırlar.

Ders Planı

https://ubys.bartin.edu.tr/AIS/OutcomeBasedLearning/Home/Index?id=286&culture=tr-TR adresinden program öğretim planı sekmesinden ders planına ulaşabilirsiniz.

Yaşlı Bakımı Programı

Akademik Personel

Dr. Öğr. Üyesi Elçin Sebahat KASAPOĞLU	
E-Posta	ekasapoglu@bartin.edu.tr
Telefon	+(90) 378 501 10 00/5409
Bölüm/Program	Sağlık Bakım Hizmetleri Bölümü / Yaşlı Bakımı Program

Öğr. Gör. Arzu TAZEGÜN ÖZSEZGİN	
E-Posta	atazegun@bartin.edu.tr
Telefon	+(90) 378 501 10 00/5346
Bölüm/Program	Sağlık Bakım Hizmetleri Bölümü / Yaşlı Bakımı Program

Öğr. Gör. Necla KUNDAKCI	
E-Posta	nkundakci@bartin.edu.tr
Telefon	+(90) 378 501 10 00/51 91
Bölüm/Program	Sağlık Bakım Hizmetleri Bölümü / Evde Hasta Bakımı Programı

Program Hakkında

İnsanın sağlık ve beraberinde hastalık kavramına verdiği önem tüm dünyada ve ülkemizde insanlık tarihi ile gelişerek artmaktadır. Bu kavramlara hizmet eden sağlık sektöründe son yıllarda önemli gelişmeler yaşanmaktadır. Ülkemizin ekonomik anlamda gelişmesiyle birlikte sağlık sektörüne verilen önem artmaktadır. Sağlık bakanlığı yayınladığı tebliğ doğrultusunda sürekli rahatsızlığı bulunan ve sürekli hastanede kalması gereken hastalar için evde hasta bakımı uygulamasını başlatmıştır. Bu kapsamda sürekli hastalığı olan ve bakıma muhtaç durumda olan hastalara ilgili sağlık personeli tarafından evinde bakım hizmeti sağlanacaktır. Yaşam koşullarının iyileşmesi ile birlikte, insanlar daha kaliteli sağlık hizmeti almayı beklemektedirler. Bu anlamda sağlık sektörüne yapılan yerli ve yabancı yatırım sayısı da artmaktadır. Bu gelişmelerin en büyük belirtisi özel hastane ve polikliniklerin sayısının artmasıdır. Ancak sağlık kuruluşlarında ve dışarıda hastaya hizmet verecek sağlık personeli aynı hızla artmamaktadır. Bu ihtiyacın karşılanmasında meslek yüksekokullarındaki sağlık programları önemli rol oynamaktadır. *Bu programda, İkinci öğretim ile de eğitim verilmektedir.

Amaç

Yaşlı bakımında ulusal ve uluslararası düzeyde bilgi ve beceriye sahip olan, Yaşlının temel özelliklerini ve gereksinimlerini bilen, Mesleki etik değerlere önem veren ve uygulayan, Kaliteli bakım hizmeti sunan, Sosyal sorumluluk sahibi, Ekip çalışmasının önemine inanan sağlık teknikerleri yetiştirmektir

Hedef

Hedefimiz ulusal ve uluslararası mesleki ölçütlere uygun olarak hazırlanmış eğitim programları aracılığı ile bilimsel, teknolojik, çağdaş değerler doğrultusunda, üstün bilgi ve beceri ile donatılmış elemanların yetişmesini sağlamak, ülkemizde sağlık teknikerlerinin yetiştirilmesinde öncü eğitim kurumları arasında olmaktır.

Kabul Şartları

Yaşlı Bakımı Programına; Öğrenciler öğrenci Seçme ve Yerleştirme Merkezi'nce (ÖSYM) düzenlenen Yükseköğretim Kurumları Sınavı (YKS) ile kabul edilmektedir. Adaylar bu sınavdan aldıkları TYT puanıyla programlarımıza girebilmektedir.

Mezuniyet Koşulları

Bir öğrencinin programından mezun olabilmesi için, Genel not ortalaması 4.00 üzerinden en az 2.00 olması Eğitim-öğretim programında yer alan tüm zorunlu dersleri başarması Programda öngörülen diğer tüm çalışmaları başarması Toplam 120 AKTS kredilik iş yükünü tamamlaması

Alınacak Derece

Bu programdan mezun olanlara "Önlisans Diploması" ve "Tekniker" ünvanı verilir.

Üst Kademeye Geçiş

Önlisans eğitimini başarı ile tamamlayan adaylar, ÖSYM tarafından merkezi olarak yapılan Dikey Geçiş Sınavında başarılı olan meslek yüksekokul mezunları aşağıda belirtilen lisans programlarında eğitimlerine devam edebilirler: Beslenme ve Diyetetik, Fizyoterapi ve Rehabilitasyon, Gerontoloji, Hemşirelik, Hemşirelik ve Sağlık Hizmetleri

İstihdam Olanakları

Programdan mezun olanların istihdam alanları şöyle sıralanabilir: •Yaşlı bakım hizmetlerinin yürütüldüğü Sosyal Hizmetler Müdürlüklerine bağlı özel, vakıf ve devlet huzurevleri ve bakımevlerinde, •Başbakanlık Aile Araştırma Kurumunda, Devlet Planlama Teşkilatı'nda, Aile Danışma Merkezlerinde, •Belediye Huzurevleri ve Bakımevlerinde • Geriatri Hastanelerinde ya da Hastanelerin Geriatri Servis ve Polikliniklerinde •Sivil Toplum Kuruluşları ve özel kurumlarda yürütülen yaşlı bakımı hizmetlerinde •Yaşlı Bakımevlerinde, Güçsüzler Yurdunda, Yaşlılar için Gündüz Merkezlerinde, • Sağlık Müdürlüklerine bağlı birimlerdeki yaşlıya yönelik evde bakım uygulamaları hizmetlerinde, • UNICEF, ILO ve Gönüllü Kuruluşlarda, • Yaşlının evini düzenleme, korumalı meskenler gibi hizmet veren özel kuruluşlarda uzman gözetiminde çalışabilirler.

Kazanılan Derece Gereklilikleri ve Kurallar

Programın tüm gereksinimlerini yerine getirerek başarı ile tamamlayan ve 30 iş günü yaz stajını tamamlayan öğrenciler 4. dönem sonunda 'Yaşlı Bakım Teknikerliği Önlisans Diploması'' derecesi alırlar.

Ders Planı

https://ubys.bartin.edu.tr/AIS/OutcomeBasedLearning/Home/Index?id=278&culture=tr-TR adresinden program öğretim planı sekmesinden ders planına ulaşabilirsiniz.

4.3.3. Tıbbi Hizmetler ve Teknikler Bölümü

Tıbbi Hizmetler ve Teknikler Bölümü bünyesinde; İlk ve Acil Yardım Programı, Optisyenlik Programı, Tıbbi Dokümantasyon ve Sekreterlik Programı, Tıbbi Tanıtım ve Pazarlama Programı olmak üzere dört farklı program bulunmaktadır. Bölümümüzde 3 Öğretim Üyesi, 10 Öğretim Görevlisi Eğitim-Öğretim faaliyetlerine devam etmektedir.

İlk ve Acil Yardım Programı

Akademik Personel

Öğr. Gör. Aslı SALDAMLI	
E-Posta	asaldamli@bartin.edu.tr
Telefon	+(90) 378 501 10 00/52 03
Bölüm/Program	Tıbbi Hizmetler ve Teknikleri Bölümü/İlk ve Acil Yardım Programı

Öğr. Gör. Figen KARAÇETİN
Müdür Yardımcısı

E-Posta	fkaracetin@bartin.edu.tr
Telefon	+(90) 378 501 10 00/52 02
Bölüm/Program	Tıbbi Hizmetler ve Teknikleri Bölümü/İlk ve Acil Yardım Programı

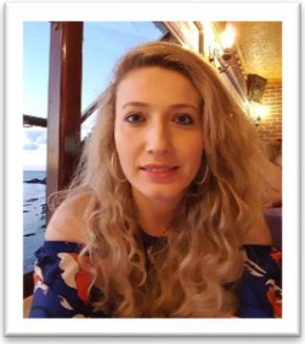

Öğr. Gör. Erhan ŞEKER
Müdür Yardımcısı

E-Posta	eseker@bartin.edu.tr
Telefon	+(90) 378 501 10 00/5345
Bölüm/Program	Tıbbi Hizmetler ve Teknikleri Bölümü/İlk ve Acil Yardım Programı

Öğr. Gör. Pelin SARIKAYA ŞEKER

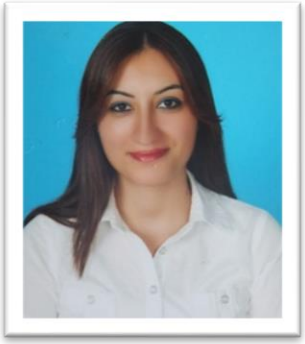

E-Posta	psarikaya@bartin.edu.tr
Telefon	+(90) 378 501 10 00/5244
Bölüm/Program	Tıbbi Hizmetler ve Teknikleri Bölümü/İlk ve Acil Yardım Programı

Program Hakkında

Ani olarak hastalanan veya kazaya uğrayan kişiye en kısa zamanda, olay yerinde, çeşitli araç-gereç ve tıbbi malzeme kullanılarak, bu konuda eğitim almış kişiler tarafından yapılan müdahalelere acil bakım denir. İlk ve Acil Yardım programı; Hastane öncesi dönemde hasta ve kazazedelere temel ve ileri yaşam desteği verebilen ve muhtemel kritik durumları tanıyarak acil bakım uygulayabilen, ilk müdahaleleri yapılmış hasta ya da yaralıların ambulansla güvenli bir şekilde hastanelere ulaşmasını sağlayabilen nitelikli sağlık teknikeri yetiştirmektir.

Amaç

Sağlık alanında, uluslararası mesleki ölçütlere uygun olarak hazırlanmış eğitim programları aracılığıyla, bilimsel, teknolojik, çağdaş değerler doğrultusunda, üstün bilgi ve beceri ile donatılmış, hastane öncesi acil sağlık hizmetlerinde, hasta ve yaralılara temel ve ileri yaşam desteği verebilen; her türlü sistem travmasını tanıyıp uygun acil yaklaşımı yapabilen; ilk müdahaleleri yapılmış hasta ya da yaralıların ambulansla güvenli bir şekilde hastanelere ulaşmasını sağlayan, topluma faydalı teknik elemanların yetişmesini sağlayarak, ülkemiz sağlık hizmetlerinin gelişmesine ve güçlenmesine katkıda bulunmaktır.

Hedef

İlk ve acil yardım programı, acil sağlık hizmetlerinde geleceğin profesyonel ilk ve acil yardım teknikeri yetiştirmeyi ve öğrenci tercihlerinde ilk sırada yer almayı hedefleyen bir programdır.

Güncel bilgi ve çağdaş teknolojiler ışığında, yenilikçi, girişimci, vizyon ve sorumluluk sahibi, ahlaki değerlere ve küresel bilgi düzeyine sahip, kendini sürekli geliştiren, bilgi üreten ve üretilen bilgiyi uygulamaya geçirecek bireyler yetiştirmektir.

Kabul Şartları

İlk ve Acil Yardım Programına; Öğrenciler öğrenci Seçme ve Yerleştirme Merkezi'nce (ÖSYM) düzenlenen Yükseköğretim Kurumları Sınavı (YKS) ile kabul edilmektedir. Adaylar bu sınavdan aldıkları TYT puanıyla programlarımıza girebilmektedir.

Mezuniyet Koşulları

Öğrencinin, genel not ortalamasının 4.00 üzerinden en az 2.00 olması, Eğitim-Öğretim programında yer alan tüm zorunlu dersleri başarması, programda öngörülen diğer tüm çalışmaları başarması, toplam 120 AKTS kredilik iş yükünü tamamlaması gerekmektedir.

Alınacak Derece

Bu programı başarıyla tamamlayan öğrenciler, İlk ve Acil Yardım önlisans derecesi (associate degree) almaya hak kazanmaktadırlar.

Üst Kademeye Geçiş

İlk ve Acil Yardım programı öğrencileri Dikey Geçiş Sınavı (DGS) İle Acil Yardım ve Afet Yönetimi, Hemşirelik, Hemşirelik ve Sağlık Hizmetleri lisans programlarına geçiş yapabilirler

İstihdam Olanakları

Mezunlar; kamu ve özel sağlık kurum ve kuruluşlarında "Paramedik (Sağlık Teknikeri)" unvanı ile çalışırlar. Sağlık kuruluşları başta olmak üzere diğer kurum ve kuruluşların acil sağlık hizmeti veren birimlerinde görev yaparlar. İstihdam alanları; Sağlık Bakanlığı'na bağlı kamu ve özel yataklı/yataksız sağlık kurum ve kuruluşlarının Acil Servisleri, 112 Acil İstasyonları, 112 Komuta Kontrol Merkezleri, Özel Ambulans Hizmetleri vb. birimlerdir.

Kazanılan Derece Gereklilikleri ve Kurallar

Bu programda öğrenim gören öğrencilerin, mezun olabilmek için 4.00 üzerinden en az 2.00 Genel Not Ortalamasına sahip olmaları ve öğretim programlarında öngörülen tüm derslerden en az DD notu alarak başarılı olmaları gerekmektedir. Mezuniyet için kazanılması gereken minimum AKTS, 120'dir. Öğrencilerin aynı zamanda zorunlu stajlarını belirtilen sürede ve özellikte tamamlamaları gerekmektedir.

Ders Planı

https://ubys.bartin.edu.tr/AIS/OutcomeBasedLearning/Home/Index?id=330&culture=tr-TR adresinden program öğretim planı sekmesinden ders planına ulaşabilirsiniz.

Optisyenlik Programı

Akademik Personel

Dr. Öğr. Üyesi Yasin ÖZGÜRLÜK

Bölüm Başkanı

E-Posta	yozgurluk@bartin.edu.tr
Telefon	+(90) 378 501 10 00 /5417
Bölüm/Program	Tıbbi Hizmetler ve Teknikleri Bölümü/Optisyenlik Programı

Doç. Dr. Tuba ÖZDEMİR ÖGE

E-Posta	tozdemir@bartin.edu.tr
Telefon	+(90) 378 501 10 00/5209
Bölüm/Program	Tıbbi Hizmetler ve Teknikleri Bölümü/Optisyenlik Programı

Dr. Öğr. Üyesi İsmail KABAÇELİK

E-Posta	ikabacelik@bartin.edu.tr
Telefon	+(90) 378 501 10 00/54 17
Bölüm/Program	Tıbbi Hizmetler ve Teknikleri Bölümü/Optisyenlik Programı

Öğr. Gör. Mustafa ŞENAY

E-Posta	msenay@bartin.edu.tr
Telefon	+(90) 378 501 10 00/54 17
Bölüm/Program	Tıbbi Hizmetler ve Teknikleri Bölümü/Optisyenlik Programı

Program Hakkında

Gelişen toplum düzeyinin gereği gözlük talebinin artmasına paralel olarak yeni perakende firmalar kurulmaya başlanmış ve tamamen ithalata dayalı sektörde gözlük cam ve çerçeve toptan satışları oluşmuştur. Sektörde her yönüyle yenilenme ve gelişme 1980'li yıllardan sonra başlamış, sektörün her katmanı üretimden perakende ve laboratuvar çalışma düzeyini ileri ülkeler seviyesine taşıma gayretiyle büyük aşama kaydedilmiştir. Bu nedenle dünyadaki gelişmelere paralel bir şekilde Bartın Üniversitesi Sağlık Hizmetleri Meslek Yüksekokulu' nda Batı Karadeniz'in ilk Optisyenlik programı kurulmuştur.

Amaç

Optisyenlik Programının amacı, öğrencilerimize çağın gerektirdiği mesleki bilgi ve becerileri kazandırmak, bilgilerini problemlerin çözümünde etkin bir biçimde kullanabilen, sorgulayabilen ve yaratıcı niteliklere sahip, ekip çalışmasında başarılı, kendini yenileyebilen, yazılı ve sözlü iletişim becerileri ile donanmış, etik değerlere sahip, girişimci, kültürlü ve çok yönlü bireyler yetiştirmektir. Görme bozukluklarının düzeltilmesi ve giderilmesi için dizayn edilmiş optik gereçleri tedarik eden ve hastaya uygulamasını sağlayabilecek düzeyde eğitim görmüş Yüksekokul mezunu kalifiye sağlık elemanlarını ülkemize kazandırmaktır.

Hedef

Atatürk İlkeleri konusunda bilinçli ve İnkılâp Tarihi konusunda bilgili, iyi derecede Türkçe kullanım becerisine sahip, Mesleki alanda fizik, kimya becerilerini kullanabilen, ileri düzeyde İngilizce kullanım becerisine sahip, Mesleği ile ilgili çevresel, toplumsal ve etik problemleri ve bunlarla ilgili sorumluluklarını bilen, mesleği ile ilgili sağlık ve emniyet tedbirlerini gözeten, Göz ve insan anatomisini bilen, optisyenlik ile ilgili sistemlerin işleyişini bilen ve uygulayabilen,

optisyenlik paket programlarını kullanabilen, optik aletleri tanıyıp kullanabilen, çerçeve ve cam seçim ve montajını verilerine uygun yapabilen, temel gözlükçülük bilgisine sahip sağlık teknikerleri yetiştirmektir.

Kabul Şartları

Optisyenlik Programına; Öğrenciler öğrenci Seçme ve Yerleştirme Merkezi'nce (ÖSYM) düzenlenen Yükseköğretim Kurumları Sınavı (YKS) ile kabul edilmektedir. Adaylar bu sınavdan aldıkları TYT puanıyla programlarımıza girebilmektedir.

Mezuniyet Koşulları

OPTİSYENLİK programından mezun olabilmesi için, Genel not ortalaması 4.00 üzerinden en az 2.00 olması, Eğitim-öğretim programında yer alan tüm zorunlu dersleri başarması, Programda öngörülen diğer tüm çalışmaları başarması, Toplam 120 AKTS kredilik iş yükünü tamamlaması, İlgili Yönetim Kurulunca Mezuniyetine karar verilmiş olması gerekir.

Alınacak Derece

Türkiye Yükseköğretim Yeterlilikler çerçevesi (TYYç) kapsamında; programdan mezun olan öğrencilerimiz programların ilişkili olduğu Uluslararası Standart Eğitim Sınıflaması (ISCED) alanları altında 72, 52 (sağlık, mühendislik) kodlu Temel Alan Yeterliliklerine sahip olarak "sağlık teknikeri" ünvanını alırlar.

Üst Kademeye Geçiş

Öğrenciler DGS ile Fizik (Lisans alan kodu: 3182), Optik ve Akustik Mühendisliği (Lisans alan kodu: 9379), Fizik Mühendisliği (Lisans alan kodu: 3184) Lisans Programlarına geçiş hakkına sahiptirler.

İstihdam Olanakları

Bu programdan mezun olan öğrenciler Optisyen ünvanı ile kendi optik mağazalarını açabilecekleri gibi, optisyenlik müesseselerinde mesul müdür olarak da çalışabilirler. Optisyenler gözlük yapan ve satan işletmelerde görev yaparlar.

Sınav Değerlendirme

Sınavlar, ölçme ve değerlendirme, Bartın Üniversitesi "Önlisans ve Lisans Eğitim-Öğretim Sınav Yönetmeliği" uyarınca yapılmaktadır.

Kazanılan Derece ve Düzeyi

Mezun olan öğrenciler, Avrupa Yükseköğretim Alanı İçin Yeterlilik Çerçevesi (Qualifications Framework for Europen Higher Education Area-QF-EHEA)ne göre KISA DÜZEY, Hayat Boyu

Öğrenme için Avrupa Yeterlilik Çerçevesi (European Qualifications Framework for Lifelong Learning,EQF-LLL) ne göre 5.DÜZEY seviyesinde ÖN LİSANS derecesine sahip olurlar.

Kazanılan Derece Gereklilikleri ve Kurallar

Bu programda öğrenim gören öğrencilerin, mezun olabilmek için 4.00 üzerinden en az 2.00 Genel Not Ortalamasına sahip olmaları ve öğretim programlarında öngörülen tüm derslerden en az DD notu alarak başarılı olmaları gerekmektedir. Mezuniyet için kazanılması gereken minimum AKTS, 120'dır. Öğrencilerin aynı zamanda zorunlu stajlarını belirtilen sürede ve özellikte tamamlamaları gerekmektedir. Öğretim Metodları:Anlatım, Soru cevap, Tartışma, Alıştırma ve Uygulama, Gösterim, Gösterip Yaptırma, Rol oynama, Grup Çalışması, Beyin Fırtınası, Örnek Olay, Bireysel Çalışma, Problem Çözme

Ders Planı

https://ubys.bartin.edu.tr/AIS/OutcomeBasedLearning/Home/Index?id=289&culture=tr-TR adresinden program öğretim planı sekmesinden ders planına ulaşabilirsiniz.

Tıbbi Dokümantasyon ve Sekreterlik Programı

Akademik Personel

Öğr. Gör. Öznur KIRMIZI AY

E-Posta	oznuray@bartin.edu.tr
Telefon	+(90) 378 501 10 00/5211
Bölüm/Program	Tıbbi Hizmetler ve Teknikleri Bölümü/Tıbbi Dokümantasyon ve Sekreterlik Programı

Öğr. Gör. Gökhan KUTLUANA

E-Posta	gkutluana@bartin.edu.tr
Telefon	+(90) 378 501 10 00/54 10
Bölüm/Program	Tıbbi Hizmetler ve Teknikleri Bölümü/Tıbbi Dokümantasyon ve Sekreterlik Programı

Öğr. Gör. Birgül ALTUĞ

E-Posta	baltug@bartin.edu.tr
Telefon	+(90) 378 501 10 00/ 5212
Bölüm/Program	Tıbbi Hizmetler ve Teknikleri Bölümü/Tıbbi Dokümantasyon ve Sekreterlik Programı

Öğr. Gör. Funda YILDIRIM

E-Posta	fyildirim@bartin.edu.tr
Telefon	+(90) 378 501 10 00/ 5244
Bölüm/Program	Tıbbi Hizmetler ve Teknikleri Bölümü/Tıbbi Dokümantasyon ve Sekreterlik Programı

Program Hakkında

Tıbbi sekreter, sağlıkla ilgili istatistikî verileri derleyen, bilimsel metotlarla analiz ederek ilgili birimlere rapor edebilen, tıbbi ünitelerdeki haberleşme ve yazışma hizmetlerini yürüten, bilgileri toplayıp belgeye dönüştürebilen sağlık meslek mensubudur.

Türkiye'de ve Dünyada gelişen sağlık koşullarına bakıldığında sağlık alanında eğitimli ve kaliteli insan gücüne olan ihtiyacın arttığı görülebilmektedir. Sağlık sektöründe nitelikli ara eleman çalıştırılması ile sağlık kuruluşlarındaki her türlü veri uygun şekilde kayıt altına alınabilmekte ve bunun sonucunda sağlık kuruluşlarının verimli çalışmasına, ülke ekonomisine ise önemli bir katkı sağlanmaktadır. Yine eğitimli bir sağlık personeli tarafından doğru, eksiksiz ve uygun şekilde hazırlanmış sağlık istatistikleri sağlık göstergelerinin kıyaslanmasında özel bir öneme sahiptir.

Tüm ülkede özel hastane ve sağlık kuruluşlarının sayısının hızla artması bu kurumların nitelikli tıbbi sekreter ihtiyacını da aynı oranda arttırmaktadır. Türkiye'de sağlık sektöründe

hedeflenen gelişmelere karşın, bu alanda çalışan ya da çalışacak olanların eğitimi konusundaki yetersizlikler, gelişmeleri yavaşlatan önemli bir sorun olarak görülmektedir.

Amaç

Tıbbi Dokümantasyon ve Sekreterlik Programı; sağlık kuruluşlarının çeşitli dallarında sekreterlik hizmetlerini yürüten hastalıkların tanı, teşhis ve tedavileri ile ilgili kayıt işlemlerini yapan, tıbbi, idari ve istatistiki dokümanları hazırlayıp düzenleyerek arşivleyen, hasta kabul ve dosya işlemleri ile hastaları muayeneye hazırlayan, çalıştığı birimin yazılı ve sözlü iletişimini sağlayan sağlık teknikerlerini yetiştirmeyi amaçlar.

Hedef

1) Tıbbi Dokümantasyon ve Sekreterlik Programının hedefi bu alandaki her türlü yenilikleri takip ederek üstün bilgi ve beceriyle donatılmış sağlık kuruluşlarının belge-bilgi hizmetlerinden sorumlu olan tıbbi sekreterlerin yetiştirmek,

2) Teşhis ve tedavileri ile ilgili kayıt işlemlerini yapan, tıbbi, idari ve istatistiki dokümanları hazırlayıp düzenleyerek arşivlemek,

3) Hasta kabul ve dosya işlemleri ile hastaları muayeneye hazırlayan, çalıştığı birimin yazılı ve sözlü iletişimini sağlayan sağlık teknikerleri yetiştirmek,

Kabul Şartları

Tıbbi Dokümantasyon ve Sekreterlik Programına; Öğrenciler öğrenci Seçme ve Yerleştirme Merkezi'nce (ÖSYM) düzenlenen Yükseköğretim Kurumları Sınavı (YKS) ile kabul edilmektedir. Adaylar bu sınavdan aldıkları TYT puanıyla programlarımıza girebilmektedir.

Mezuniyet Koşulları

Programı başarıyla tamamlamak için programında mevcut olan derslerin tümünü (120 AKTS karşılığı) geçmek, 4.00 üzerinden en az 2.0 ağırlıklı not ortalaması elde etmek ve 1. sınıfın sonunda 30 iş günlük stajını başarıyla tamamlamak gerekmektedir.

Alınacak Derece

Tıbbi Dokümantasyon ve Sekreterlik Alanından" başarıyla mezun olan öğrenciler ön lisans diploması (5.seviye) ve "Tıbbi Sekreter (Sağlık Teknikeri)" ünvanı almaya hak kazanırlar.

Üst Kademeye Geçiş

"Tıbbi Dokümantasyon ve Sekreterlik" programından mezun olan öğrenciler ÖSYM tarafından yapılan Dikey Geçiş Sınavında (DGS) başarılı oldukları takdirde İşletme, Sağlık Kurumları İşletmeciliği, Sağlık Kurumları Yöneticiliği, Sağlık Yönetimi lisans programına dikey geçiş yapabilirler.

İstihdam Olanakları

Tıbbi Dokümantasyon ve Sekreterlik Programından mezun olacak öğrenciler geniş ve çeşitli iş imkânlarına sahip olacaklardır. Üniversite hastaneleri, devlet hastaneleri, sağlık ocakları özel hastane ve kliniklerin hasta kayıt ve kabulünde, klinik ve polikliniklerde, laboratuvar, ameliyathane ve acil servis gibi tıbbi birimlerde ve arşiv hizmetlerinde görev alabilir, özel muayenehane hekimliklerinde, tıbbi yazılım şirketlerinde, ambulans şirketlerinde çalışabilirler. Kamu Personel Seçme Sınavı'na (KPSS) göre Sağlık Teknikeri (Tıbbi Sekreter) olarak atanabilmektedirler

Kazanılan Derece ve Düzeyi

"Tıbbi Dokümantasyon ve Sekreterlik Alanından" başarıyla mezun olan öğrenciler ön lisans diploması (5.seviye) ve "Tıbbi Sekreter (Sağlık Teknikeri)" ünvanı almaya hak kazanırlar.

Kazanılan Derece Gereklilikleri ve Kurallar

Bu programda öğrenim gören öğrenciler, mezun olabilmek için 4.00 üzerinden en az 2.00 Genel Not Ortalamasına erişmeli ve öğretim programlarında öngörülen tüm derslerden en az DD notu alarak başarılı olmalıdırlar. Mezuniyet için kazanılması gereken minimum AKTS 120'dir. Öğrencilerin zorunlu stajlarını belirtilen sürede tamamlamaları da zorunludur.

Ders Planı

https://ubys.bartin.edu.tr/AIS/OutcomeBasedLearning/Home/Index?id=311&culture=tr-TR adresinden program öğretim planı sekmesinden ders planına ulaşabilirsiniz.

Tıbbi Tanıtım ve Pazarlama Programı

Akademik Personel

Öğr. Gör. Habibe Meral ALBAYRAK

E-Posta	hcoban@bartin.edu.tr
Telefon	+(90) 378 501 10 00/5194
Bölüm/Program	Tıbbi Hizmetler ve Teknikleri Bölümü/Tıbbi Tanıtım ve Pazarlama Programı

Program Hakkında

Sağlık sektöründe tanıtım, satış ve pazarlama konularında görev yapan kişi 'Tıbbi Mümessil' olarak adlandırılır. Tıbbi mümessil, firmalarca satışa arz edilen ilaçları, medikal malzemeleri doktor, eczacı ve ilgili kurumlara tanıtarak satışını sağlar. Bunu yaparken de, ilgili kişi ya da kurumlara ürünleri hakkında en doğru bilgiyi aktarmalıdır. Bu da, profesyonel eğitimcilerden en uygun ve kaliteli eğitimi almakla mümkündür. Tıbbi Tanıtım ve Pazarlama Programı, hem sağlık hem de pazarlama konularını içeren geniş kapsamlı müfredatı ve profesyonel bir eğitim anlayışıyla; mesleğini seven, insan sağlığını ön planda tutan, teorik ve pratik yetkinliğiyle sektöre yön verecek kaliteli, nitelikli, işin uzmanı bireyler yetiştirir.

Programdan mezun olanlar "Tıbbi Satış Mümessili" unvanı alıp, faaliyet konuları ilaç ve medikal malzeme olan işletmelerde çalışabilmektedirler. Bu programda, İkinci öğretim ile de eğitim verilmektedir.

Amaç

Tıbbi Tanıtım ve Pazarlama Programının temel amacı; ilaç ve medikal malzeme sektöründe faaliyet gösteren işletmelerin ihtiyaç duyduğu mesleki bilgi ve alt yapıya sahip, kaliteli personeli yetiştirmektir.

Hedef

1) Tıbbi Tanıtım ve Pazarlama Programı, ilaç ve medikal malzeme sektöründe tanıtım ve satış yapacak olan geleceğin profesyonel Tıbbi Mümessillerini yetiştirmeyi ve öğrenci tercihlerinde ilk sırada yer almayı hedefleyen bir programdır.

2) Bu programdan mezun olan öğrencilerin, ulusal veya uluslararası ilaç ve medikal malzeme firmaları adına, sektöre yönelik ürünlerin tanıtımını ve satışını gerçekleştirecek; hekimlere tıbbi tanıtım, hastane, eczane ve ilgili firmalara satış yapabilecek;

3) Pazardaki rakip firmaların faaliyetlerini takip edebilecek, bilimsel organizasyonlar ve sunumlar yapabilecek, kurumların alım sürecinde ihalelere firmaları adına katılabilecek, kişisel, kurumsal ve toplumsal gelişmeye katkıda bulunacak yetkinlikte olmaları hedeflenmektedir.

Kabul Şartları

Tıbbi Tanıtım ve Pazarlama Programına; Öğrenciler öğrenci Seçme ve Yerleştirme Merkezi'nce (ÖSYM) düzenlenen Yükseköğretim Kurumları Sınavı (YKS) ile kabul edilmektedir. Adaylar bu sınavdan aldıkları TYT puanıyla programlarımıza girebilmektedir.

Mezuniyet Koşulları

Öğrencinin programı bitirebilmesi ve diploma alabilmesi için; * Genel not ortalamasının 4.00 üzerinden en az 2.00 olması gerekir. * Mezuniyet için kazanılması gereken minimum AKTS 120'dir. * öğrencilerin zorunlu stajlarını belirtilen sürede tamamlamaları gerekmektedir.

Alınacak Derece

Bu bölümden mezun olan öğrenci, "Tıbbi Tanıtım ve Pazarlama" alanında ÖNLİSANS diplomasına sahip olur ve "Meslek Elemanı" unvanını alır.

Üst Kademeye Geçiş

Tıbbi Tanıtım ve Pazarlama Programından mezun olan öğrencilerimiz, ÖSYM tarafından merkezi olarak yapılan Dikey Geçiş Sınavı ile fakültelerin Halkla İlişkiler, Halkla İlişkiler ve Tanıtım, Halkla İlişkiler ve Reklamcılık, Pazarlama, Uluslararası Ticaret, Uluslararası Ticaret ve

Finans, Uluslararası Ticaret ve Finansman, Uluslararası Ticaret ve İşletmecilik, Uluslararası Ticaret ve Lojistik bölümlerine geçiş yapabilirler.

İstihdam Olanakları

Programdan mezun olanlar "Tıbbi Satış Mümessili" unvanı alıp, faaliyet konuları ilaç ve medikal malzeme olan işletmelerde çalışabilmektedirler. Günümüzde ilaç firmalarında ve medikal sektörde çalışanların meslek gruplarına baktığımızda, Tıbbi Tanıtım ve Pazarlama Programı mezunu yok denecek kadar azdır. Türkiye genelinde tıbbi ürün tanıtım elemanı sayısının 23.000 civarında olduğu göz önüne alındığında, Tıbbi Tanıtım ve Pazarlama programından mezun olacak öğrencilerin sektördeki istihdam olanağı oldukça yüksektir.

Kazanılan Derece ve Düzeyi

Tıbbi Tanıtım ve Pazarlama programından mezun olan öğrenciler, Avrupa Yükseköğretim Alanı İçin Yeterlilik Çerçevesi (Qualifications Framework for Europen Higher Education Area-QF-EHEA)ne göre KISA DÜZEY, Hayat Boyu Öğrenme için Avrupa Yeterlilik Çerçevesi (European Qualifications Framework for Lifelong Learning,EQF-LLL) ne göre 5.DÜZEY seviyesinde ÖN LİSANS derecesine sahip olurlar.

Kazanılan Derece Gereklilikleri ve Kurallar

Bu programda öğrenim gören öğrenciler, mezun olabilmek için 4.00 üzerinden en az 2.00 Genel Not Ortalamasına erişmeli ve öğretim programlarında öngörülen tüm derslerden en az DD notu alarak başarılı olmalıdırlar. Mezuniyet için kazanılması gereken minimum AKTS 120'dir. Öğrencilerin zorunlu stajlarını belirtilen sürede tamamlamaları da zorunludur.

Ders Planı

https://ubys.bartin.edu.tr/AIS/OutcomeBasedLearning/Home/Index?id=291&culture=tr-TR adresinden program öğretim planı sekmesinden ders planına ulaşabilirsiniz.

4.3.4. Terapi ve Rehabilitasyon Bölümü

Terapi ve Rehabilitasyon Bölümü bünyesinde; Fizyoterapi Programı, Engelli Bakımı ve Rehabilitasyonu Programı olmak üzere iki farklı program bulunmaktadır.

Bölümümüzdeki programlarda beş Öğretim Görevlisi Eğitim-Öğretim faaliyetlerine devam etmektedir.

Fizyoterapi Programı

Öğr. Gör. Şeyma Nur ÖNAL

E-Posta	seymanur@bartin.edu.tr
Telefon	+(90) 378 501 10 00/5241
Bölüm/Program	Terapi ve Rehabilitasyon Bölümü Bölümü/Fizyoterapi Programı

Öğr. Gör. Betül ÜNSAL

E-Posta	bunsal@bartin.edu.tr
Telefon	+(90) 378 501 10 00/5241
Bölüm/Program	Terapi ve Rehabilitasyon Bölümü Bölümü/Fizyoterapi Programı

Öğr. Gör. Miraç SEZER

E-Posta	msezer@bartin.edu.tr
Telefon	+(90) 378 501 10 00/52 14
Bölüm/Program	Terapi ve Rehabilitasyon Bölümü Bölümü/Fizyoterapi Programı

Öğr. Gör. Meryem SEVİM

E-Posta	msevim@bartin.edu.tr
Telefon	+(90) 378 501 10 00/5192
Bölüm/Program	Terapi ve Rehabilitasyon Bölümü Bölümü/Fizyoterapi Programı

Öğr. Gör. Gizem MERMERKAYA

E-Posta	gmermerkaya@bartin.edu.tr
Telefon	+(90) 378 501 10 00/5406
Bölüm/Program	Terapi ve Rehabilitasyon Bölümü Bölümü/Fizyoterapi Programı

Program Hakkında

Fizik tedavi, bireylerde hareket bozukluğuna yol açan yaralanma, hastalık ve yaşlılıkta, ağrı ve fonksiyon bozukluklarında, uzman hekimin tanısından sonra gerekli tedavi yöntemlerinin planlanarak uygulanmasını içermektedir. Fizyoterapi Teknikeri: Fizyoterapi hizmeti verilen tüm kuruluşlarda FTR uzman hekimi ve fizyoterapist denetiminde çalışarak güvenli, etkili ve kaliteli sağlık hizmeti verilmesine yardım eden ara kademe sağlık personelidir.

Amaç

Sağlık kuruluşlarında, fizik tedavi ünitelerinde ve özel sektörde fizik tedavi işlemlerinin yürütülmesinde gerekli olan bilgi ve beceriyle donanmış sağlık personeli yetiştirmektir. Kendi alanındaki her türlü yenilik ve gelişmeyi takip ederek öğrenci standartlarını ve eğitimin kalitesini yükseltmek ve böylece mesleği en üst seviyeye çıkartmaktır.

Kabul Şartları

Yükseköğretim Kurumu (YÖK) tarafından belirlenen ilgili mevzuat doğrultusunda, Yükseköğretim Kurumları Sınavının (YKS), Temel Yeterlilik Testi (TYT) puan türüne göre, Ölçme Seçme ve Yerleştirme Merkezi (ÖSYM) tarafından programa öğrenci kabulü sağlanmaktadır. Detaylı bilgi için ÖSYM sayfasında yer alan kılavuzu inceleyiniz.

Mezuniyet Koşulları

Fizyoterapi programından mezun olabilmesi için, Genel not ortalaması 4.00 üzerinden en az 2.00 olması, Eğitim-öğretim programında yer alan tüm zorunlu dersleri başarması, Programda öngörülen diğer tüm çalışmaları başarması, Toplam 120 AKTS kredilik iş yükünü tamamlaması, İlgili Yönetim Kurulunca Mezuniyetine karar verilmiş olması gerekir.

Üst Kademeye Geçiş

Öğrenciler DGS ile Fizyoterapi ve Rehabilitasyon (Lisans alan kodu:8344), Hemşirelik (Lisans alan kodu:3204), Hemşirelik ve Sağlık Hizmetleri (Lisans alan kodu: 3205) Lisans Programlarına geçiş hakkına sahiptirler.

İstihdam Olanakları

Öncelikli olarak Fizik Tedavi Rehabilitasyon klinikleri olmak üzere, üniversite ve devlet hastaneleri, özel hastaneler, sağlık merkezleri, özel dal merkezleri, kaplıca- kür merkezleri ve SPA/termal merkezlerinde çalışırlar.

Ölçme ve Değerlendirme

Sınavlar, ölçme ve değerlendirme, Bartın Üniversitesi "Önlisans ve Lisans Eğitim-Öğretim Sınav Yönetmeliği" uyarınca yapılmaktadır.

Kazanılan Derece Gereklilikleri ve Kurallar

Bu programda öğrenim gören öğrencilerin, mezun olabilmek için 4.00 üzerinden en az 2.00 Genel Not Ortalamasına sahip olmaları ve öğretim programlarında öngörülen tüm derslerden

en az DD notu alarak başarılı olmaları gerekmektedir. Mezuniyet için kazanılması gereken minimum AKTS, 120'dır. Öğrencilerin aynı zamanda zorunlu stajlarını belirtilen sürede ve özellikte tamamlamaları gerekmektedir.

Ders Planı

https://ubys.bartin.edu.tr/AIS/OutcomeBasedLearning/Home/Index?id=508&culture=tr-TR adresinden program öğretim planı sekmesinden ders planına ulaşabilirsiniz.

Engelli Bakımı ve Rehabilitasyon Programı

Akademik Personel

Öğr. Gör. Tuncay ÇORAK

Bölüm Başkanı

E-Posta	tcorak@bartin.edu.tr
Telefon	0 378 501 10 00/52 45
Bölüm/Program	Terapi ve Rehabilitasyon Bölümü Bölümü/Engelli Bakımı ve Rehabilitasyonu Programı

Öğr. Gör. Ahmet ÖZKAN

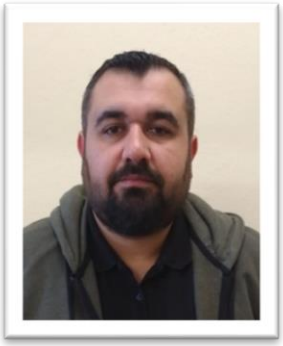

E-Posta	ahmetozkan@bartin.edu.tr
Telefon	+(90) 378 501 10 00/5345
Bölüm/Program	Terapi ve Rehabilitasyon Bölümü Bölümü/Engelli Bakımı ve Rehabilitasyonu Programı

Öğr. Gör. Mustafa Mert ÖRNEK

E-Posta	mornek@bartin.edu.tr	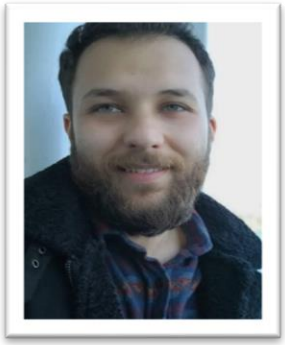
Telefon	+(90) 378 501 10 00/54 17	
Bölüm/Program	Terapi ve Rehabilitasyon Bölümü Bölümü/Engelli Bakımı ve Rehabilitasyonu Programı	

Öğr. Gör. Cansu PARLAK

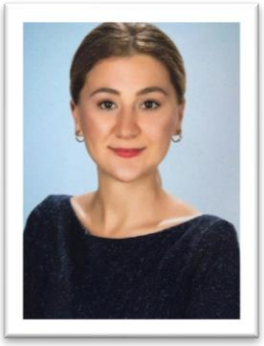

E-Posta	cparlak@bartin.edu.tr
Telefon	+(90) 378 501 10 00/52 14
Bölüm/Program	Terapi ve Rehabilitasyon Bölümü Bölümü/Engelli Bakımı ve Rehabilitasyonu Programı

Program Hakkında

Engelli Bakımı ve Rehabilitasyon Programı, engelli bakımı eğitimi ile engelli bakım bilgi ve tekniklerini kullanarak, engelli ve rehabilitasyona muhtaç kişileri hayata tutundurma, gelecek kaygısından arındırma, boş zamanlarını üretken bir şekilde değerlendirme, kendi bedenine ve yaşam alanlarına karşı duyarlı ve koruyucu olmalarını alışkanlık haline getiren ve uygulayan bireylerin yer aldığı bir programdır.

Amaç

Engelli Bakımı ve Rehabilitasyon Programının amacı, bakım ve rehabilitasyon hizmetlerinde uzman olan sağlık profesyonellerine destek sunabilen, yetersizliği olan özel gereksinimli bireylerin günlük yaşam aktivitelerindeki gereksinimlerini karşılayıcı ve kolaylaştırıcı bilgi ve beceriye sahip nitelikli insan kaynağı yetiştirmektir.

Hedef

Engelli bakım hizmeti konusunda gerekli bilgi, beceri ve değerleri bütünleştirip, özümseyerek; kamu alanı, özel alan ve sivil toplum örgütlerinde yaşlı bakım hizmetini uygulayıcı ve geliştirici niteliğe sahip uzman sağlık teknikerleri yetiştirilmesi hedeflenmektedir.

Kabul Şartları

Yükseköğretim Kurumu (YÖK) tarafından belirlenen ilgili mevzuat doğrultusunda, Yükseköğretim Kurumları Sınavının (YKS), Temel Yeterlilik Testi (TYT) puan türüne göre, Ölçme Seçme ve Yerleştirme Merkezi (ÖSYM) tarafından programa öğrenci kabulü sağlanmaktadır. Detaylı bilgi için ÖSYM sayfasında yer alan kılavuzu inceleyiniz.

Mezuniyet Koşulları

Terapi ve Rehabilitasyon programından mezun olunabilmesi için genel not ortalaması 4.00 üzerinden en az 2.00 olması, Eğitim-öğretim programında yer alan tüm zorunlu dersleri başarması, Programda öngörülen diğer tüm çalışmaları başarması, Toplam 120 AKTS kredilik iş yükünü tamamlaması, İlgili Yönetim Kurulunca Mezuniyetine karar verilmiş olması gerekir.

Alınacak Derece

Programı tüm gereksinimlerini yerine getirerek basari ile tamamlayan mezunlar "Engelli Bakımı ve Rehabilitasyon alanında Önlisans Diplomasi" derecesi alırlar.

Üst Kademeye Geçiş

Öğrenciler DGS ile Fizyoterapi ve Rehabilitasyon (Lisans alan kodu:8344), Hemşirelik (Lisans alan kodu:3204), Hemşirelik, Sağlık Hizmetleri (Lisans alan kodu: 3205), Beslenme ve Diyetetik (Lisans alan kodu: 3122) ve Özel Eğitim Öğretmenliği (Lisans Kodu 8136) Lisans Programlarına geçiş hakkına sahiptirler.

İstihdam Olanakları

Programdan mezun olanlar, Aile ve Sosyal Politikalar Bakanlığında, Belediyelerde, Hastanelerde, Sivil Toplum Kuruluşlarında ve Özel Kurumlarda bulunan engelliye yönelik hizmet alanlarında çalışabilir. Huzurevlerinde, rehabilitasyon merkezlerinde, engelli için gündüz merkezlerinde, hastanelerde, sağlık birimlerindeki engelliye yönelik uygulamalarda, evde bakım hizmetlerinde uzman gözetiminde çalışabilirler.

Kazanılan Derece Gereklilikleri ve Kurallar

Bu programda öğrenim gören öğrencilerin, mezun olabilmek için 4.00 üzerinden en az 2.00 Genel Not Ortalamasına sahip olmaları ve öğretim programlarında öngörülen tüm derslerden en az DD notu alarak başarılı olmaları gerekmektedir. Mezuniyet için kazanılması gereken minimum AKTS, 120'dır. Öğrencilerin aynı zamanda zorunlu stajlarını belirtilen sürede ve özellikte tamamlamaları gerekmektedir.

Ders Planı

https://ubys.bartin.edu.tr/AIS/OutcomeBasedLearning/Home/Index?id=509&culture=tr-TR adresinden program öğretim planı sekmesinden ders planına ulaşabilirsiniz.

4.3.5. Saç Bakımı ve Güzellik Hizmetleri Bölümü

Saç Bakımı ve Güzellik Hizmetleri Bölümü bünyesinde; Saç Bakımı ve Güzellik Hizmetleri Programı bulunmaktadır. Bölümümüzde bir Dr. Öğr. Üyesi, iki Öğretim Görevlisi bulunmaktadır.

Saç Bakımı ve Güzellik Hizmetleri Programı

Akademik Personel

Dr. Öğr. Üyesi Ömür UÇAR

E-Posta	omuru@bartin.edu.tr
Telefon	+(90) 378 501 10 00/5260
Bölüm/Program	Saç ve Güzellik Hizmetleri Bölümü/Saç Bakımı ve Güzellik Hizmetleri Programı

Öğr. Gör. Gizem DOĞANEL AKSOY

E-Posta	gizemaksoy@bartin.edu.tr
Telefon	+(90) 378 501 10 00/5208
Bölüm/Program	Saç ve Güzellik Hizmetleri Bölümü/Saç Bakımı ve Güzellik Hizmetleri Programı

Öğr. Gör. Ruşen AKMAN

Bölüm Başkanı

E-Posta	rakman@bartin.edu.tr
Telefon	+(90) 378 501 10 00/5208
Bölüm/Program	Saç ve Güzellik Hizmetleri Bölümü/Saç Bakımı ve Güzellik Hizmetleri Programı

Program Hakkında

Amaç

Saç Bakımı ve Güzellik Hizmetleri Ön Lisans Programının amacı; sektörün ihtiyaçları, bilimsel ve teknolojik gelişmeler doğrultusunda gerekli olan mesleki yeterlilikleri kazanmış nitelikli meslek elemanlarını yetiştirmektir.

Hedef

Kozmetoloji sektörünün hızla gelişmesi ve alt dallarının çoğalması, bilinçli tüketici ve müşterinin artması, teknolojinin hızla yenilenmesi ve yükseköğrenime talebin artması önlisans düzeyinde profesyonellerin ihtiyacını da doğal olarak attırmakta ve belirtilen vasıfları kazandıracak programa ihtiyaç duyulmaktadır. Program eğitim süreci boyunca yeniliklere ve çağın gereklerine entegre bir şekilde hareket edecektir.

Kabul Şartları

Yükseköğretim Kurumu (YÖK) tarafından belirlenen ilgili mevzuat doğrultusunda, Yükseköğretim Kurumları Sınavının (YKS), Temel Yeterlilik Testi (TYT) puan türüne göre, Ölçme Seçme ve Yerleştirme Merkezi (ÖSYM) tarafından programa öğrenci kabulü sağlanmaktadır. Detaylı bilgi için ÖSYM sayfasında yer alan kılavuzu inceleyiniz.

Mezuniyet Koşulları

Öğrencilerimizin Saç Bakımı ve Güzellik Hizmetleri programından mezun olabilmesi için, Genel not ortalaması 4.00 üzerinden en az 2.00 olması, Eğitim-öğretim programında yer alan tüm zorunlu dersleri başarması, Programda öngörülen diğer tüm çalışmaları başarması, Toplam 120 AKTS kredilik iş yükünü tamamlaması, İlgili Yönetim Kurulunca Mezuniyetine karar verilmiş olması gerekir. Öğrencilerin aynı zamanda zorunlu stajlarını belirtilen sürede ve özellikte tamamlamaları gerekmektedir.

Alınacak Derece

Önlisans derecesi

Üst Kademeye Geçiş

"Saç ve Güzellik Hizmetleri" ön lisans programını başarı ile bitirenler, ÖSYM tarafından yapılan Dikey Geçiş Sınavı'nda başarılı oldukları takdirde, üniversitelerin Kimya lisans programlarına dikey geçiş yapabilirler

İstihdam Olanakları

Güzellik salonu ve merkezlerinde, SPA ve Wellness merkezlerinde, Termal SPA merkezlerinde, Terapi ve Bakım merkezlerinde, kamu kurum ve kuruluşları içerisindeki kuaför salonlarında, Day SPA merkezlerinde, hastanelerin kozmetoloji ünitelerinde uygulayıcı olarak çalışabilirler

Kozmetik ürün, cihaz, ekipman firmalarının eğitim, Ar-GE, satış ve pazarlama departmanlarında uzman veya yönetici kadrolarında çalışabilirler.

Sahne sanatları ile ilgili (TV, Sinema, Tiyatro) resmi veya özel kurum ve kuruluşların ilgili ünitelerinde uygulayıcı ve/veya yönetici olarak çalışabilirler.

Yazılı ve görsel medyanın saç, güzellik, moda ile ilgili yayınlarında uzman, danışman veya editör yönetmen boyutuyla görev alabilirler.

Branşla ilgili kendine ait özel işletmeler kurabilirler.

Dermatoloji, fizyoterapi ve plastik cerrahi klinik ve muayenehanelerinde de görev alabilirler.

Hastanelerde klinik kozmetolog olarak görev üstlenebilirler.

Kazanılan Derece Gereklilikleri ve Kurallar

Saç Bakımı ve Güzellik Hizmetleri Programını bitirenler önlisans diploması almaya hak kazanırlar. Diplomada "Saç Bakımı ve Güzellik Hizmetleri Programı önlisansını tamamlamıştır" ibaresi yer alacaktır. Mezunları "Saç Bakımı ve Güzellik Hizmetleri Meslek Elemanı" ünvanını alır.

Ders Planı

https://ubys.bartin.edu.tr/AIS/OutcomeBasedLearning/Home/Index?id=523&culture=tr-TR adresinden program öğretim planı sekmesinden ders planına ulaşabilirsiniz.

4.3.6. Yaz Dönemi Stajı

Meslek Yüksekokulumuz öğrencilerinin öğrenim süreleri içinde kazandıkları teorik bilgi ve deneyimlerini pekiştirmelerini, laboratuvar ve atölye uygulamalarında edindikleri becerileri iş yeri deneyimleri ile geliştirmelerini, görev yapacakları yerlerde sorumluluk duygusu ve iletişim becerileri kazanmalarını sağlamak amacıyla bazı programlarda zorunlu 30 iş günü olan staj uygulaması bulunmaktadır.

Staj eğitimi, 2. yarıyıl yaz tatili döneminde toplam 30 iş günüdür. Stajlar öğrenci tarafından tercih edilen ve program staj komisyonunca uygun görülen mesleki standartlara uygun sağlık kuruluşlarında, özel sağlık kuruluşları veya diğer kuruluşlarda yapılır. Öğrenciler isterlerse yaz stajlarını yurt içi sağlık kuruluşlarının emsali olan yurt dışı sağlık kuruluşlarında yapabilirler. Öğrencilerin staj yapacakları kurumların çalışma risklerine göre Sosyal Güvenlik Kurumunca tespit edilecek sigorta bedelleri, Üniversite Senatosunca belirlenen esaslar çerçevesinde Sağlık Kültür ve Spor Dairesi Başkanlığı tarafından, staj öncesinde öğrenciler adına Sosyal Güvenlik Kurumuna yatırılır. Staj İşlemleri ile ilgili yönergeye https://kms.kaysis.gov.tr/Home/Goster/139480 adresinden ulaşılabilmektedir.

Staj Evraklarına https://shmyo.bartin.edu.tr/egitimogretim/staj-evraklari.html adresinden erişilebilir.

Ulusal Staj Programı

Gençlerimizin fırsat eşitliği çerçevesinde ve liyakat esaslarına uygun olarak kamu kurumları ve özel sektör kuruluşlarınca sunulan staj olanaklarından faydalanmasını sağlamak adına Cumhurbaşkanlığı İnsan Kaynakları Ofisi tarafından Ulusal Staj Programı (USP) başlatılmıştır.

Program aracılığıyla gençlerimizin istihdam edilebilirliklerinin artırılması, kariyer olanaklarına erişimde fırsat eşitliğinin desteklenmesi, staj imkânının zorunlu staj gerektiren teknik bölümlerle sınırlı kalmayıp tüm bölümlere yaygınlaştırılması hedeflenmektedir.

Program'a başvuru yapan öğrenciler; eğitim hayatları boyunca sergiledikleri performans, becerilerini arttırmaya yönelik gerçekleştirdikleri çalışmalar ve başarıları göz önünde bulundurularak akademik/mesleki, sanatsal/sosyal ve sportif yeterlilik puanları üzerinden şeffaf, izlenebilir ve yenilikçi bir yöntem ile değerlenmektedir. İşverenler ise öğrencilere, kimlik ve üniversite bilgilerini görmeden söz konusu yeterlilik alanlarında aldıkları puanlar üzerinden staj teklifi göndermektedir.

Yurt içindeki başarısının yanı sıra yurt dışında da beğeni ile takip edilen ve OECD tarafından dört kez örnek uygulama olarak gösterilen Program, pek çok gence iş hayatını henüz öğrenciyken deneyimleme ve erken dönem kariyer farkındalığı kazanma imkânı tanımaktadır.

Detaylar için TIKLAYINIZ...

4.3.7. Burs Olanakları ve Kısmi Zamanlı Öğrenci Olarak Çalışma

Kısmı Zamanlı Öğrenci Olarak Çalışma

Öğrencilerin kısmi zamanlı olarak çalışmak istedikleri birime istenen belgelerle birlikte bizzat başvuru yapmaları gerekmektedir.

(https://sksdb.bartin.edu.tr/kismi-zamanli-ogrenciler.html)

Kısmi Zamanlı Öğrenci İş Başvuru Formu

Bartın Üniversitesi Kısmi Zamanlı Öğrenci Çalıştırma Usul ve Esasları

Kısmi Zamanlı Öğrenci Çalıştırma Akdi

Yemek Bursu

Üniversitemizde KYK bursları dışında herhangi bir burs verilmemektedir. Ancak maddi durumu iyi olamayan öğrencilerimiz için yemek bursu verilmektedir.

4.3.8. Öğrenci Değişim Programları

Farabi Değişim Programı

Kısaca "Farabi Değişim Programı" olarak adlandırılan Yükseköğretim Kurumları Arasında Öğrenci ve Öğretim Üyesi Değişim Programı, üniversite ve yüksek teknoloji enstitüleri bünyesinde ön lisans, lisans, yüksek lisans ve doktora düzeyinde eğitim-öğretim yapan yükseköğretim kurumları arasında öğrenci ve öğretim üyesi değişim programıdır.

Farabi Değişim Programı, öğrenci veya öğretim üyelerinin bir veya iki yarıyıl süresince kendi kurumlarının dışında bir yükseköğretim kurumunda eğitim ve öğretim faaliyetlerine devam etmelerini amaçlamaktadır.

Anlaşmalı olunan kurumlar ve ilgili değişim programıyla ilgili detaylara https://farabi.bartin.edu.tr/ adresinden ulaşılabilmektedir.

Mevlana Değişim Programı

Mevlana Değişim Programı, yurtiçinde eğitim veren yükseköğretim kurumları ile yurtdışında eğitim veren yükseköğretim kurumları arasında öğrenci ve öğretim elemanı değişimini gerçekleştirmeyi amaçlayan bir programdır. 23 Ağustos 2011 tarih ve 28034 sayılı Resmi Gazete 'de yayımlanan Yönetmelik ile birlikte yurt dışındaki yükseköğretim kurumları ile ülkemizdeki yükseköğretim kurumları arasında öğrenci ve öğretim elemanı değişiminin önü açılmıştır.

Değişim programına katılmak isteyen öğrenciler en az bir en fazla iki yarıyıl eğitim için; öğretim elemanları ise en az 1 hafta en fazla 3 ay süreyle dünyadaki yükseköğretim kurumlarında ders vermek üzere programdan faydalanabilirler. Benzer şekilde dünyanın bütün bölgelerinden de öğrenci ve öğretim elemanları Türkiye'deki yükseköğretim kurumlarına program kapsamında gelerek eğitim-öğretim faaliyetlerine katılabilirler.

Anlaşmalı olunan kurumlar ve ilgili değişim programıyla ilgili detaylara https://mevlana.bartin.edu.tr/ adresinden ulaşılabilmektedir.

Erasmus Değişim Programı

Erasmus Değişim Programı, Avrupa üniversiteleri ile karşılıklı işbirliğini teşvik ederek,

öğrencilerin ve öğretim elemanlarının karşılıklı değişimini sağlamaktadır. Ayrıca Avrupa Birliği ülkelerindeki çalışmaların ve alınan derecelerin akademik olarak tanınıp gelişmesine katkıda bulunmaktadır. Bu program sayesinde öğrenciler ve öğretim elemanları, yaş ve eğitim geçmişlerine bakılmaksızın yeni beceriler kazandırılmak, kişisel gelişimlerinin güçlendirmek ve istihdam olanaklarının arttırılmak amacını güden bir fırsat elde etmiş olurlar. Bu kapsamda iki tür hareketliliğe başvurulabilir.

1) Erasmus Öğrenim Hareketliliği: Bir akademik yıl içerisinde bireylerin eğitimlerinin bir veya iki dönemini Avrupa Birliği üyesi ülkelerden birinde, anlaşmalı bir yükseköğretim kurumunda gerçekleştirmesidir.

2) Erasmus Staj Hareketliliği: Avrupa Birliği Program Ülkelerinde anlaşma şartı aranmadan ilgili işletme/kurumlarda iş hayatına hazırlayıcı staj imkânı ve gidilen ülkenin iş olanaklarını, ekonomisini öğrenmeyi amaçlayan programdır.

Anlaşmalı olunan kurumlar ve ilgili değişim programıyla ilgili detaylara https://erasmus.bartin.edu.tr/ adresinden ulaşılabilmektedir.

4.3.9. BÜNSEM (Sürekli Eğitim Uygulama ve Araştırma Merkezi)

Bartın ve yöresinde hayat boyu öğrenme gereksinimlerini karşılama misyonu ile kurulan araştırma merkezidir. Merkez, toplumsal ve kültürel anlayışı geliştirmek, sağlıklı yaşam yolları ve zamanın yararlı şekilde değerlendirilmesini sağlamak üzere ve kişisel gelişim ile bölgenin ihtiyaçlarını zenginleştirmeye yönelik bölgedeki işgücünün becerilerini geliştirmek için tasarlanmış çeşitli programlar sunar. Bu kapsamda öğrencilerimiziz BÜNSEM bünyesinde açılan çeşitli kurslardan yararlanabilmektedir. Bu kurslardan bazıları;

- Aile Danışmanlığı Eğitimi Sertifika Programı
- İş Sağlığı ve Güvenliği Temel Eğitim Kursu
- Yabancı Dil Sınavı Kursu
- Senaryo Yazarlığı Kursu

- İş İngilizcesi Kursu
- DGS Matematik Hazırlık Kursu
- ALES Matematik Hazırlık Kursu
- Genel İngilizce Kursudur.

Kurslar hakkında daha detaylı ve başvuru işlemleri için https:/bunsem.bartin.edu.tr adresinden bilgi alınabilmektedir.

4.3.10. Eğitim-Öğretim Bilgileri

Eğitim-Öğretim ve Sınav Yönetmeliği

Bartın Üniversitesine bağlı fakülte, yüksekokul ve meslek yüksekokullarının kayıt, eğitim-öğretim ve sınavlarında uygulanacak usul ve esasları düzenleyen yönetmeliğe https://kms.kaysis.gov.tr/Home/Goster/40462 adresinden ulaşılabilirsiniz.

Kayıt, Yatay ve Dikey Geçişler, Katkı Payı

Bu maddeler için önemli hususlar;

5. Aynı seviyede herhangi bir yükseköğrenim kurumunda kayıtlı olan öğrenci ayı seviyede başka bir kurumda kayıt yaptıramaz(Önlisans-Önlisans). Kayıt yaptırabilmek için diğer kurumundan ilişiğini kesmesi gerekir.
6. Lisans ve Diğer eğitim düzeylerinde kayıtlı olan öğrenciler ön lisans programına kayıt yaptırabilir. Ancak Katkı Payı yatırması gerekmektedir.
7. Katkı Payı yatırmayan öğrenciler öğrencilik hakkından yararlanamazlar.
8. Kayıt sildiren öğrencilerin ilişiği yönetim kurulu tarafından silinir. Ödemiş olduğu katkı payı geri iade edilmez.
9. Hazırlık sınıfı hariç, bulundukları bölümde her bir dönem için belirlenen asgari derslerden başarılı olan ve bu dersleri alan öğrencilerin başarı ortalamasına göre dönem sonu itibarıyla yapılacak sıralamada ilk %10 içinde yer alan ikinci öğretim öğrencileri, bir sonraki dönemde, birinci öğretim öğrencilerinin ödeyecekleri öğrenci katkı payı kadar öğrenim ücreti öder.

10. Normal süreler içinde öğrenimin tamamlanamaması halinde (Ön lisans için Azami 4 Yıl); öğrenciler ekstra katkı payları ödemelidir. İlgili Yönetmelik Madde 7'de verilmiştir.

Eğitim-Öğretime İlişkin Esaslar

Bu maddeler için önemli hususlar;

- Ön lisans eğitimi azami bitirme süresi dört (4) yıldır. Azami öğrenim süresi biten öğrencilere ek sınav hakkı tanınır.
- Bir Dönem Dönem Sonu sınavları hariç 14 haftadır.
- Her öğrenciye ders kayıtlanmalarında ve idari işlerinde yardımcı olmak için danışman atanır.
- Ön lisans eğitimini başarı ile tamamlamak için en az 120 AKTS'lik ders almak gerekir. Ayrıca Bölüm dışından en az bir tane seçmeli ders alınması gerekmektedir.
- Birinci Sınıflar için her bir dönem için 30 AKTS' lik ders alması gerekmektedir. Mezun durumda olabilecek öğrenciler için 45 AKTS' lik ders verilebilmektedir. 45 AKTS'nin yetersiz geldiği özel durumlarda +1 ders öğrenciye verilebilmektedir.
- Muaf olunan dersler için muaf olunana dersin AKTS değerini geçmeyecek şekilde üstten ders alınabilmektedir.
- Derslere devam zorunluluğu her bir ders için dersin en az %70 devam zorunluğu aranır.
- Başarısız olunan dersler için devam zorunluluğu aranmamaktadır.

Sınavlar, Değerlendirme ve Diploma

Bu maddeler için önemli hususlar;

- Her akademik yılın ilk haftasında Temel Bilgi Teknolojileri ve Yabancı Dil dersleri için muafiyet sınavları yapılmaktadır.
- Ara Sınav, Mazeret ve Dönem Sonu Sınavları olmak üzere 3 çeşit sınav vardır. Vize Sınavına herhangi bir mazeretten dolayı katılamayan öğrenci Mazeret sınavına girebilmektedir.
- Mezun duruma gelmesine bir dersi kalan öğrencileri her yılın Ocak, Eylül ve Temmuz aylarında tek ders sınavı uygulanır.
- Her bir ders için dersi geçme kriteri Vizenin %40'ı ve Dönem Sonu Sınavının %60' dır. Ders ile ilgili geçme notu hesaplanırken sınıf başarısının ölçü alındığı Bağıl Değerlendirme

Yönergesi kullanılmaktadır. Ders vize ve dönem sonu sınav ortalamasının her ders için 45'in altında olmamalı ve sınıf başarı ortalaması 65> üzeri ise Dönem Sonu ve Bütünleme Sınavından 60> not alınmalıdır. Sınıf başarı ortalaması <65 ise Dönem Sonu ve Bütünleme Sınavından 50> not alınmalıdır.

Harf Notu	Katsayı	Başarı Derecesi
AA	4.0	Pekiyi
BA	3.5	İyi-Pekiyi
BB	3.0	İyi
CB	2.5	Orta-İyi
CC	2.0	Orta
DC	1.5	Zayıf-Orta
DD	1.0	Zayıf
FF	0	Başarısız
DZ	-	Devamsız

- Öğrenciler mezun olabilmesi için 2.00 Genel Not Ortalaması yakalaması ve bütün derslerden başarılı olması gerekmektedir. Ayrıca 120 AKTS' lik ders alması gerekmektedir.
- Ortalama 3.0-3.49 arası olan öğrenciler Onur, 3.49-4.0 arası olan öğrenciler Yüksek Onur öğrenciler olarak belirlenir. Diploma ile birlikte bu belgeler verilir.

Yatay Geçiş-Dikey Geçiş

(1) Birimlere, Üniversite içinden ve diğer yükseköğretim kurumlarından yatay geçiş yapılabilir. Yatay geçişler, 24/4/2010 tarihli ve 27561 sayılı Resmî Gazete'de yayımlanan Yükseköğretim Kurumlarında Önlisans ve Lisans Düzeyindeki Programlar Arasında Geçiş, Çift Ana Dal, Yan Dal ile Kurumlar Arası Kredi Transferi Yapılması Esaslarına İlişkin Yönetmelik hükümlerine ve Senato tarafından belirlenen esaslara göre yapılır.

(2) Meslek yüksekokulu mezunlarının lisans programlarına kabulü, kayıtlarının hangi döneme yapılacağı ve intibak programları; 19/2/2002 tarihli ve 24676 sayılı Resmî Gazete'de yayımlanan Meslek Yüksekokulları ve Açıköğretim Ön Lisans Programları Mezunlarının Lisans Öğrenimine Devamları Hakkında Yönetmelik hükümlerine göre yapılır. Bu konuya ilişkin esaslar, kurulun önerisi üzerine Senato tarafından belirlenir.

Yatay geçiş başvurularının değerlendirilmesinde Yüksek Öğretim Kurumlarında Önlisans ve Lisans Düzeyindeki Programlar Arasında Geçiş, Çift Anadal, Yandal ile Kurumlar Arası Kredi Transferi Yapılması Esaslarına İlişkin Yönetmeliğin 7 nci maddesinin 2 nci fıkrasına istinaden Bartın Üniversitesi Senatosunca kullanılacak olan kriter ve asgari koşullar aşağıdaki gibidir.

1-(Mülga 25/07/2019 tarih ve 2019/10-19 Sayılı Senato Kararı)

2-(Değişik 21/06/2019 tarih ve 2019/09-08 Sayılı Senato Kararı) Kurumlar arası yatay geçiş için öğrencinin kayıtlı olduğu programda bitirmiş olduğu dönemlere ait genel not ortalamasının en az 4.00 üzerinden 2.29 veya 100 üzerinden 60 olması gerekir.

• Kurumlar Arası, Kurum İçi ve Yurt Dışı Yatay Geçiş Kılavuzu için TIKLAYINIZ.

• Merkezi Yerleştirme ile Yatay Geçiş Kılavuzu için TIKLAYINIZ.

• Ön Lisans Mezuniyet Alanlarına Göre Dikey Geçiş Yapılabilecek Lisans Programları için TIKLAYINIZ.

• Merkezi Yerleştirme İle Dikey Geçiş Yapılacak Yükseköğretim Lisans Programları için TIKLAYINIZ.

Çift Anadal ve Yandal

Yüksekokulumuzda başarıyla programlarında devam etmekte olan öğrenciler yüksekokulumuzda farklı bir programı da aynı zamanda okuyabilmektedir.

- Önlisans öğrencileri ise ikinci anadal programına en erken ikinci, en geç üçüncü yarıyılın başında başvurulur.
- Çift anadal diploma programına başvurabilmesi için öğrencinin başvurduğu yarıyıla kadar anadal diploma programında aldığı tüm dersleri başarıyla tamamlaması gerekir.

- Başvuru anında anadal diploma programındaki genel not ortalaması en az 4.00 üzerinden 3.00 olan ve anadal diploma programının ilgili sınıfında başarı sıralaması itibarıyla en üst %20'sinde bulunan öğrenciler ikinci anadal diploma programına başvurabilirler.
- Anadal diploma programındaki genel not ortalaması en az 4.00 üzerinden 3.00 olan ancak anadal diploma programının ilgili sınıfında başarı sıralaması itibarıyla en üst %20'sinde yer almayan öğrencilerden çift anadal yapılacak programın ilgili yıldaki taban puanından az olmamak üzere puana sahip olanlar da çift anadal programına başvurabilirler.

https://oidb.bartin.edu.tr/ciftanadalcapyandalbilgilendirme.html

2023-2024 Akademik Yılı Bahar Dönemi Çift Anadal (ÇAP) Kontenjan Dağılım Tablosu

Akademik Birim	Başvuru Yapabilecek Program (A)	Toplam Kontenjan (Normal Öğretim) + (İkinci Öğretim)	Çift Anadal (ÇAP) Yapılacak Programlar (B)	2023-2024 Akademik Yılı Bahar Dönemi ÇAP Kontenjanı
"A" sütunundaki programların öğrencileri "B" sütunundaki programlara Çift Anadal (ÇAP) başvurusu yapabilir.				
Sağlık Hizmetleri Meslek Yüksekokulu	Çocuk Gelişimi (Önlisans)	19	Evde Hasta Bakımı (Önlisans)	1
			İlk ve Acil Yardım (Önlisans)	5
			Optisyenlik (Önlisans)	4
			Tıbbi Dokümantasyon ve Sekreterlik (Önlisans)	4
			Tıbbi Tanıtım ve Pazarlama (Önlisans)	4
			Yaşlı Bakımı (Önlisans)	1
	Engelli Bakımı ve Rehabilitasyon (Önlisans)	10	Çocuk Gelişimi(Önlisans)	2
			Evde Hasta Bakımı (Önlisans)	1
			Fizyoterapi(Önlisans)	2
			İlk ve Acil Yardım (Önlisans)	3
			Yaşlı Bakımı (Önlisans)	2
	Evde Hasta Bakımı (Önlisans)	17	Çocuk Gelişimi(Önlisans)	3
			Engelli Bakımı ve Rehabilitasyon(Önlisans)	2
			Fizyoterapi(Önlisans)	2
			İlk ve Acil Yardım (Önlisans)	3
			Tıbbi Dokümantasyon ve Sekreterlik (Önlisans)	3
			Tıbbi Tanıtım ve Pazarlama (Önlisans)	3
			Yaşlı Bakımı (Önlisans)	1
	Fizyoterapi (Önlisans)	12	Engelli Bakımı ve Rehabilitasyon(Önlisans)	2
			Evde Hasta Bakımı (Önlisans)	1
			İlk ve Acil Yardım (Önlisans)	4
			Optisyenlik (Önlisans)	1
			Tıbbi Dokümantasyon ve Sekreterlik (Önlisans)	1
			Tıbbi Tanıtım ve Pazarlama (Önlisans)	1
			Yaşlı Bakımı (Önlisans)	2
	İlk ve Acil Yardım (Önlisans)	21	Çocuk Gelişimi(Önlisans)	2
			Engelli Bakımı ve Rehabilitasyon(Önlisans)	3
			Evde Hasta Bakımı (Önlisans)	2
			Fizyoterapi(Önlisans)	4
			Optisyenlik (Önlisans)	2
			Tıbbi Dokümantasyon ve Sekreterlik (Önlisans)	4
			Tıbbi Tanıtım ve Pazarlama (Önlisans)	2
			Yaşlı Bakımı (Önlisans)	2
	Optisyenlik (Önlisans)	19	Çocuk Gelişimi(Önlisans)	3
			İlk ve Acil Yardım (Önlisans)	5
			İşletme Yönetimi (Önlisans)	1
			Tıbbi Dokümantasyon ve Sekreterlik (Önlisans)	5
			Tıbbi Tanıtım ve Pazarlama (Önlisans)	5
	Tıbbi Dokümantasyon ve Sekreterlik (Önlisans)	17	Çocuk Gelişimi(Önlisans)	3
			Evde Hasta Bakımı (Önlisans)	1
			Halkla İlişkiler ve Tanıtım(Önlisans)	2
			İlk ve Acil Yardım (Önlisans)	3
			İşletme Yönetimi (Önlisans)	1
			Optisyenlik (Önlisans)	3
			Tıbbi Tanıtım ve Pazarlama (Önlisans)	3
			Yaşlı Bakımı (Önlisans)	1
	Tıbbi Tanıtım ve Pazarlama (Önlisans)	15	Çocuk Gelişimi(Önlisans)	1
			Evde Hasta Bakımı (Önlisans)	1
			Halkla İlişkiler ve Tanıtım(Önlisans)	1
			İlk ve Acil Yardım (Önlisans)	3
			İşletme Yönetimi (Önlisans)	1
			Optisyenlik (Önlisans)	3
			Tıbbi Dokümantasyon ve Sekreterlik (Önlisans)	3
			Turizm ve Otel İşletmeciliği (Önlisans)	1
			Yaşlı Bakımı (Önlisans)	1
	Yaşlı Bakımı (Önlisans)	19	Çocuk Gelişimi(Önlisans)	3
			Engelli Bakımı ve Rehabilitasyon(Önlisans)	2
			Evde Hasta Bakımı (Önlisans)	2
			Fizyoterapi(Önlisans)	3
			İlk ve Acil Yardım (Önlisans)	3
			Tıbbi Dokümantasyon ve Sekreterlik (Önlisans)	3
			Tıbbi Tanıtım ve Pazarlama (Önlisans)	3
			Dönemlik Kontenjan	149

4.3.11. UBYS (Üniversite Bilgi Yönetim Sistemi)

Yüksekokulumuz öğrencilik işlemleri Üniversite Bilgi Yönetim Sistemi üzerinden gerçekleştirilmektedir. Yüksekokul öğrencilerimiz Ders Seçim İşlemleri, Belge Talebi, Devamsızlık Takibi, Haftalık Ders Programlarının Listesine, Almış olduğu dersler ilgili detay bilgilere, Sınav Sonuçlarına ve Ders değerlendirme ve ders anket yönetimine bu sistem üzerinden ulaşabilmektedir.

UBYS sistemine erişim için https://ubys.bartin.edu.tr adresi kullanılmaktadır. Herhangi bir web tarayıcı üzerinden adres çubuğuna ubys.bartin.edu.tr yazarak gelen kullanıcı giriş ekranından size verilen Kullanıcı adı ve Şifrenizi kullanarak erişebilirsiniz. Sisteme ilk girişlerde T.C. Kimlik No olan şifreleriniz değiştirilmesi istenmektedir.

Bartın Üniversitesi ana sayfası üzerinden UBYS sekmesine tıklayınız. Çıkan ekrandan gerekli bilgileri giriniz.

Çıkan ekranın sol üst köşesinden menülere ulaşabilirsiniz.

Menüler kısmından 'Öğrenci Bilgi Ekranı' seçeneğine tıklayınız.

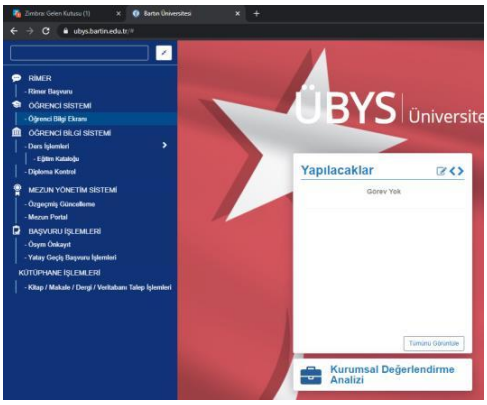

Bütün işlemlerinizi Öğrenci Bilgi Ekranındaki seçeneklerden yapabilirsiniz.

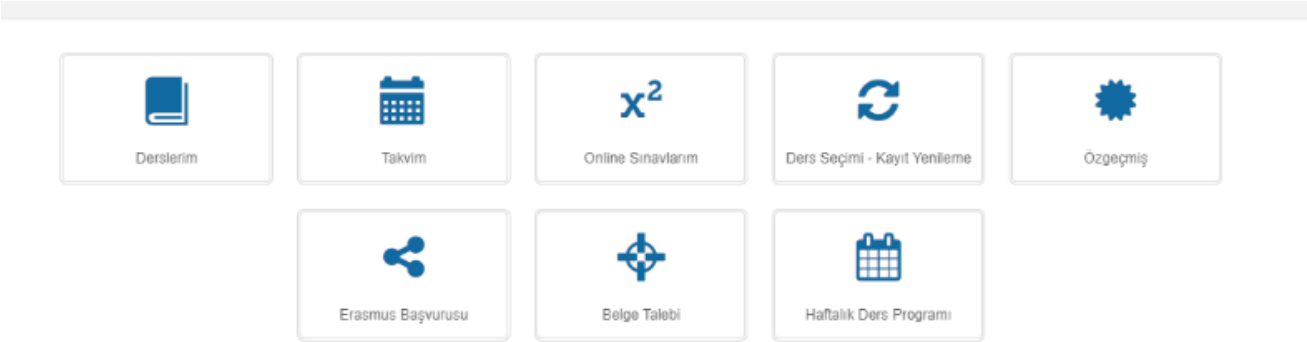

UBYS Üzerinden Öğrenci Belgesi Talebi Oluşturma

Ubys'den 'Öğrenci Bilgi Ekranı' seçeneğine giriş yapınız. Çıkan ekrandan 'Belge Talebi' sekmesine tıklayınız.

Çıkan ekrandan 'Belge Tipi' olarak talep etmek istediğiniz belgeyi seçiniz ve 'Belge Talep Et' butonuna tıklayınız. Talebiniz gerçekleştirilmiş olacaktır. Talebiniz onaylandığında aynı ekrandan belgenizi indirebilirsiniz.

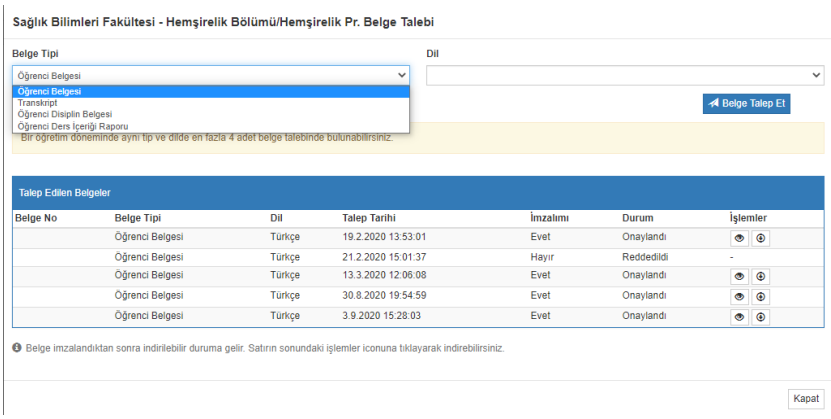

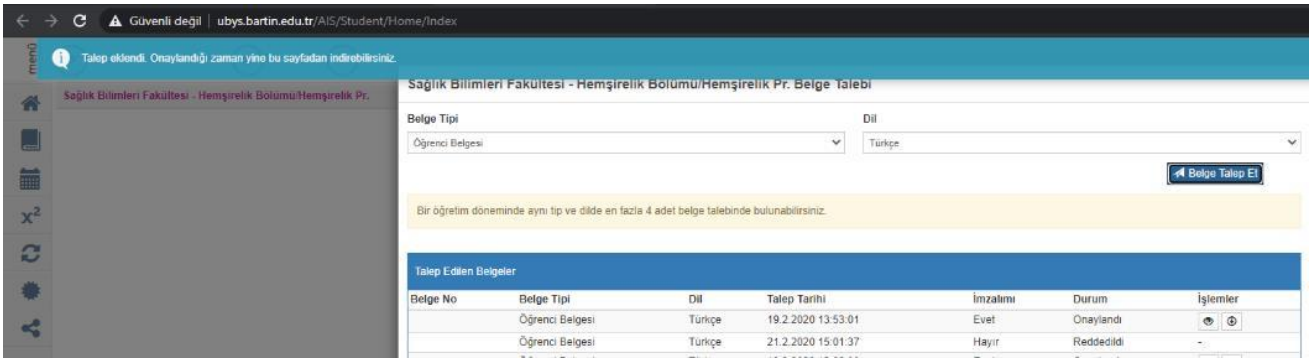

4.3.12. Mezun Bilgi Sistemi

Değerli Mezunlarımız;

Mezun portalımız sizlerle daima iletişim halinde bulunmak ve iş imkânları sunabilmek için açılmıştır.

Sisteme giriş yapabilmeniz ve diğer mezunlarla iletişim halinde olmanız adına 2015 yılı ve öncesinde mezun olanların **Kullanıcı Adı ve Şifreleri T.C. Kimlik Numaranız** olarak belirlenmiştir.

2015 yılından sonra mezun **olanların Kullanıcı Adı: Öğrenci Numaraları; Şifreleri: Daha önce kendi belirledikleri şifreleridir.**

Kullanıcı adı ve şifresini hatırlamayan öğrencilerimizin bu adresden sıfırlama işlemlerini yapabilirler. Karşılaştığınız diğer sıkıntılar için ubys@bartin.edu.tr mail adresine ad, soyad ve T.C. Kimlik numaralarını belirten bir posta göndermeleri gerekmektedir.

Mezun Öğrencilerimize de kurumsal e-posta hizmeti sağlamaktayız. Kurumsal e-posta hizmetinden yararlanmak isteyen öğrencilerimiz "https://form.bartin.edu.tr/w3/eposta-istek-formu.html" internet sayfasındaki formu doldurmaları gerekmektedir. Bu e-posta hesabı ile Office 365 uygulamalarını (Word, Excel vb.) online kullanabilir ya da bilgisayarınıza yükleyebilirsiniz ve sizden hiçbir ücret talep edilmez. Ayrıca 5 TB bulut depolama alanı sağlanmaktadır. Office 365 kurumsal e-posta hizmetinin ayrıntılı dokümanı için tıklayınız.

https://mezun.bartin.edu.tr/mezunlarimiz.html

4.3.13. Akademik Takvim

(http://oidb.bartin.edu.tr/hizli-baglantilar/akademik-takvim.html)

2024 - 2025 ÖĞRETİM YILI

AKADEMİK TAKVİMİ

(Önlisans-Lisans-Lisansüstü)

GÜZ DÖNEMİ

	AÇIKLAMA	TARİHLER
TÜM ÖĞRENCİLER	- Öğrenci Katkı Payları/Öğrenim Ücretlerinin Yatırılması - Ders Kayıtlarının Yapılması - Danışman Onayı	16 - 22 Eylül 2024
	Derslerin Başlaması	23 Eylül 2024
	Ders Ekleme - Ders Silme ve Danışman Onayı	23 - 29 Eylül 2024
	Ara Sınavlar (Vizeler)	09 - 17 Kasım 2024
	Mazeret Sınavı Başvuruları	18 - 22 Kasım 2024
	Mazeret Sınavı Haftası	30 Kasım - 03 Aralık 2024
	Ara Sınav Notlarının ÜBYS Ortamına Yüklenmesinin Son Günü	03 Ocak 2025
	Derslerin Son Bulması	10 Ocak 2025
	Dönem Sonu Sınavları (Finaller)	11 - 19 Ocak 2025
	Dönem Sonu Sınav Notlarının ÜBYS Ortamına Yüklenmesinin Son Günü	21 Ocak 2025
	Bütünleme Sınavları	22 - 26 Ocak 2025
	Bütünleme Sınav Notlarının ÜBYS Ortamına Yüklenmesinin Son Günü	28 Ocak 2025
LİSANSÜSTÜ	Başvuru Tarihleri	12 - 23 Ağustos 2024
	Bilim Sınavı	27 Ağustos 2024
	Başvuru Sonuçlarının Duyurulması	29 Ağustos 2024
	Öğrenci Kayıtları	02 - 06 Eylül 2024
	Yatay Geçiş Başvurularının Son Günü	23 Ağustos 2024
	Özel Öğrenci Başvurularının Son Günü	06 Eylül 2024
	Tez İzleme Komitesi Toplantısının Son Günü	24 Ocak 2025
	Tez Savunma Sınavı, Yeterlik Sınavı Son Günü	24 Ocak 2025
ÖNLİSANS-LİSANS	Yeni Kayıt Hakkı Kazanan Öğrencilerin E-Kayıt (E-Devlet üzerinden) Tarihleri	YÖK'ün belirleyeceği tarih
	Yeni Kayıt Hakkı Kazanan Öğrencilerin Ön Kayıt Tarihleri	YÖK'ün belirleyeceği tarih
	Özel Öğrenci Başvurularının Son Günü	06 Eylül 2024
	Çift Anadal - Yandal Müracaatları	09 - 20 Eylül 2024
	Tek Ders Sınavı (2023-2024 Akademik Yılı için)	19 Eylül 2024
	- Zorunlu Hazırlık Sınıfları Yabancı Dil Muafiyet Yazılı Sınavı (İngilizce Öğretmenliği, İngilizce Mütercim ve Tercümanlık, İslami İlimler Programları İçin)	19 Eylül 2024
	- Zorunlu Hazırlık Sınıfları Yabancı Dil Muafiyet Sözlü Sınavı (İngilizce Öğretmenliği, İngilizce Mütercim ve Tercümanlık Programları İçin)	20 Eylül 2024
	Önceki Öğrenmelerin Tanınmasına İlişkin Muafiyet Sınavı Başvuruları	23 - 26 Eylül 2024
	Öğrenci Uyum Haftası	23 - 27 Eylül 2024
	Yabancı Dil Muafiyet Sınavı (YDİ101:Yabancı Dil-1 ve YDİ102: Yabancı Dil-2)	26 Eylül 2024
	Temel Bilgisayar Bilimleri ile Temel Bilgi Teknolojisi Kullanımı Derslerinin Muafiyet Sınavı	27 Eylül 2024
	Önceki Öğrenmelerin Tanınmasına İlişkin Muafiyet Sınavları	27 Eylül 2024
	Çift Anadal-Yandal Başvurularının Bölüm Başkanlıkları Tarafından Değerlendirilmesi ve Sonuçların İlanı	27 Eylül 2024
	Çift Anadal ve Yandal Kayıt İşlemleri - Danışman Onayı	30 Eylül - 4 Ekim 2024
	Hazırlık Sınıfları 1. Ara Sınavları (İngilizce, Arapça)	10 - 14 Ocak 2025
	Hazırlık 1. Ara Sınav ve Dönem Sonu Sınav Notlarının ÜBYS Ortamına Yüklenmesinin Son Günü	19 Ocak 2025
	Tek Ders Sınavı	30 Ocak 2025
	Azami Öğrenim Süresini Dolduran Öğrenciler İçin Ek Sınav Başvuruları	03 - 07 Şubat 2025
	Azami Öğrenim Süresini Dolduran Öğrenciler İçin 1. Ek Sınavlar ve Not Girişleri	12 - 16 Şubat 2025
	Azami Öğrenim Süresini Dolduran Öğrenciler İçin 2. Ek Sınavlar ve Not Girişleri	17 - 21 Şubat 2025

NOT: Akademik birimler, ÖSYM ve Açıköğretim sınav tarihleri ile Akademik Takvimde belirtilen sınav tarihlerinin aynı zaman dilimine denk gelmesi durumunda akademik takvimde belirtilen sınavları, sınav tarihlerinden itibaren üç iş günü içerisinde yapmaya yetkilidir.
Ayrıca ülke genelinde yapılan yerel seçimlerin olduğu gün, öncesi ve sonraki günde sınav yapılmayacaktır.

2024 - 2025 ÖĞRETİM YILI

AKADEMİK TAKVİMİ

(Önlisans-Lisans-Lisansüstü)

BAHAR DÖNEMİ

	AÇIKLAMA	TARİHLER
TÜM ÖĞRENCİLER	**- Öğrenci Katkı Payları/Öğrenim Ücretlerinin Yatırılması - Ders Kayıtlarının Yapılması - Danışman Onayı**	**10 - 16 Şubat 2025**
	Derslerin Başlaması	**17 Şubat 2025**
	Ders Ekleme - Ders Silme ve Danışman Onayı	**17 - 23 Şubat 2025**
	Ara Sınavlar (Vizeler)	**05 - 13 Nisan 2025**
	Mazeret Sınavı Başvuruları	**14 - 18 Nisan 2025**
	Mazeret Sınavı Haftası	**26 - 29 Nisan 2025**
	Ara Sınav Notlarının ÜBYS Ortamına Yüklenmesinin Son Günü	30 Mayıs 2025
	Derslerin Son Bulması	**13 Haziran 2025**
	Dönem Sonu Sınavları (Finaller)	**14 - 22 Haziran 2025**
	Dönem Sonu Sınav Notlarının ÜBYS Ortamına Yüklenmesinin Son Günü	24 Haziran 2025
	Bütünleme Sınavları	**26 Haziran - 01 Temmuz 2025**
	Bütünleme Sınav Notlarının ÜBYS Ortamına Yüklenmesinin Son Günü	03 Temmuz 2025
LİSANSÜSTÜ	**Başvuru Tarihleri**	**06 - 17 Ocak 2025**
	Bilim Sınavı	22 Ocak 2025
	Başvuru Sonuçlarının Duyurulması	24 Ocak 2025
	Öğrenci Kayıtları	**27 - 31 Ocak 2025**
	Yatay Geçiş Başvurularının Son Günü	31 Ocak 2025
	Özel Öğrenci Başvurularının Son Günü	31 Ocak 2025
	Tez İzleme Komitesi Toplantısının Son Günü	30 Haziran 2025
	Tez Savunma Sınavı, Yeterlik Sınavı Son Günü	29 Ağustos 2025
ÖNLİSANS-LİSANS	Özel Öğrenci Başvurularının Son Günü	31 Ocak 2025
	Çift Anadal - Yandal Müracaatları	**10 - 16 Şubat 2025**
	Çift Anadal-Yandal Başvurularının Bölüm Başkanlıkları Tarafından Değerlendirilmesi ve Sonuçların İlanı	19 Şubat 2025
	Çift Anadal ve Yandal Kayıt İşlemleri-Danışman Onayı	**20 - 25 Şubat 2025**
	Hazırlık Sınıfları 2. Ara Sınavları (İngilizce, Arapça)	05 - 13 Nisan 2025
	Tek Ders Sınavı	**07 Temmuz 2025**
	Azami Öğrenim Süresini Dolduran Öğrenciler İçin Ek Sınav Başvuruları	14 - 18 Temmuz 2025
	Azami Öğrenim Süresini Dolduran Öğrenciler İçin 1. Ek Sınavlar ve Not Girişleri	22 - 26 Temmuz 2025
	Azami Öğrenim Süresini Dolduran Öğrenciler İçin 2. Ek Sınavlar ve Not Girişleri	28 - 31 Temmuz 2025
	YAZ OKULU	
	Yaz Okulunda Ders Vermek İsteyen Öğretim Elemanlarının Taleplerinin Akademik Birimler Tarafından Toplanması	20 - 30 Mayıs 2025
	Yaz Okulu Derslerinin İlan Edilmesi	27 Haziran 2025
	Yaz Okulu Ders Seçim İşlemleri	04 - 10 Temmuz 2025
	Açılması Kesinleşen Yaz Okulu Derslerinin İlan Edilmesi	**11 Temmuz 2025**
	Yaz Okulu Dersleri Ekleme-Silme / Ücretlerinin Yatırılması / Onaylama İşlemleri	14 - 17 Temmuz 2025
	Yaz Okulu Derslerinin Başlaması	**21 Temmuz 2025**
	Yaz Okulu Ara Sınavları	**16 - 17 Ağustos 2025**
	Yaz Okulu Ara Sınav Notlarının ÜBYS Ortamına Yüklenmesinin Son Günü	22 Ağustos 2025
	Yaz Okulu Derslerinin Son Bulması	**05 Eylül 2025**
	Yaz Okulu Dönem Sonu Sınavları	**08 - 10 Eylül 2025**
	Yaz Okulu Dönem Sonu Sınavlarının ÜBYS Ortamına Yüklenmesinin Son Günü	12 Eylül 2025

NOT: Akademik birimler, ÖSYM ve Açıköğretim sınav tarihleri ile Akademik Takvimde belirtilen sınav tarihlerinin aynı zaman dilimine denk gelmesi durumunda akademik takvimde belirtilen sınavları, sınav tarihlerinden itibaren üç iş günü içerisinde yapmaya yetkilidir.
Ayrıca ülke genelinde yapılan yerel seçimlerin olduğu gün, öncesi ve sonraki günde sınav yapılmayacaktır.

BARÜ BARTIN ÜNİVERSİTESİ

2024 - 2025 ÖĞRETİM YILI

Resmi Tatil Günleri

RESMİ TATİL GÜNLERİ AÇIKLAMASI	
Cumhuriyet Bayramı Arefesi (Yarım Gün)	28 Ekim 2024 Pazartesi
Cumhuriyet Bayramı	29 Ekim 2024 Salı
Yılbaşı	01 Ocak 2025 Çarşamba
Ramazan Bayramı Arefesi (Yarım Gün)	29 Mart 2025 Cumartesi
Ramazan Bayramı (1.Gün)	30 Mart 2025 Pazar
Ramazan Bayramı (2.Gün)	31 Mart 2025 Pazartesi
Ramazan Bayramı (3.Gün)	01 Nisan 2025 Salı
Ulusal Egemenlik ve Çocuk Bayramı	23 Nisan 2025 Çarşamba
Emek ve Dayanışma Günü	01 Mayıs 2025 Perşembe
Atatürk'ü Anma, Gençlik ve Spor Bayramı	19 Mayıs 2025 Pazartesi
Kurban Bayramı Arefesi (Yarım Gün)	05 Haziran 2025 Perşembe
Kurban Bayramı (1.Gün)	6 Haziran 2025 Cuma
Kurban Bayramı (2.Gün)	7 Haziran 2025 Cumartesi
Kurban Bayramı (3.Gün)	8 Haziran 2025 Pazar
Kurban Bayramı (4.Gün)	9 Haziran 2025 Pazartesi
15 Temmuz Demokrasi ve Milli Birlik Günü	15 Temmuz 2025 Salı
Zafer Bayramı	30 Ağustos 2025 Cumartesi

4.3.14. Ders Kayıtlanma İşlemleri

Öğrencilerimiz her dönemin başında programı ile ilgili ders seçim işlemlerini gerçekleştirmesi gerekmektedir. Bu işlem UBYS'ye giriş yapılarak gerçekleştirilmektedir. Ders seçim işlemleri için en önemli nokta ders seçim işlemlerini gerçekleştirip danışman onayına gönderdikten sonra danışman onayının olup olmadığının sistemden kontrol edilerek tamamlanmasıdır. Bazı durumlarda danışman öğretim elemanı derslerde ilgili değişiklikler yapmaktadır. Ve bunun sonucunda öğrenci onayı safhasına düşmektedir. Ve öğrencinin tekrardan dersleri kontrol edip tekrar göndermesi gerekmektedir.

https://oidb.bartin.edu.tr/hizli-baglantilar/kilavuz-ve-bultenler.html

4.3.15. 2023-2024 Akademik Yılı Bahar Dönemi Bölüm Dışına Açılan Seçmeli Dersler

Üniversitemiz 2022-2023 Akademik Yılı Bahar Dönemi Bölüm Dışına Açılan Seçmeli Ders Listesi

Üniversitemiz Bölüm Dışı Seçmeli Ders Havuzu

5. E-DERS SİSTEMİNİN KULLANIMI

Öğrenme Yönetim Sistemine Giriş

Uzaktan eğitim öğrenme yönetim sistemine web ortamından sisteme giriş yapabilmek içi http://uzem.bartin.edu.tr adresini web tarayıcısının (mutlaka Google Chrome tarayıcısında giriş yapınız) adres satırına yazınız. Tüm cihazlardan Google Chrome uygulamasını kurara sorunsuz giriş yapabilirsiniz. Bartın Üniversitesi Uzaktan Eğitim Uygulama ve Araştırm Merkezi sayfası ekranda gelecektir. "e-Ders Giriş" menüsünden sisteme giriş yapabilirsiniz.

Sisteme giriş yapacak öğrencilerimizin kullanıcı adı "Öğrenci numarası" ve şifreleri "T.C. kimlik numaraları" olarak tanımlanmaktadır. Sisteme giriş yaptıktan sonra, şifrelerinizi değiştirebilir, bilgilerinizi güncelleyebilirsiniz. Özellikle mail adresiniz sıklıkla kullandığınız güncel bir mail adresi olmalıdır. Aksi takdirde duyurular mail adresinize iletilemez. Lütfen bilgilerinizi kontrol ediniz ve güncelleyiniz. Sorun yaşarsanız merkezimizle iletişime geçiniz! İlgili alandan kullanıcı adı ve şifrenizi yazarak sisteme giriş yapabilirsiniz. Web ortamında doğrudan http://eders.bartin.edu.tr/ adresini yazarak da bu sayfaya bağlanabilirsiniz.

Eğer şifrenizi unutursanız ekrandaki "Şifrenizi mi unuttunuz?" linkini tıklayarak şifrenizi güncelleyebilirsiniz. Ancak bunun için sistemdeki mail adresinizin güncel olması gerekmektedir. Sisteme giriş ekranında sağ taraftaki "Duyurular" bölümünden gerekli ilanları da takip etmeniz önerilmektedir. Sisteme giriş yaptıktan sonra aşağıdaki Öğrenme Yönetim Sistemi ekranı gelecektir. Sistemde aldığınız dersleri, mesajları, duyuruları, ödevlerinizi, yaklaşan aktivelerinizi, ilerleme durumunuzu kolaylıkla görebilirsiniz.

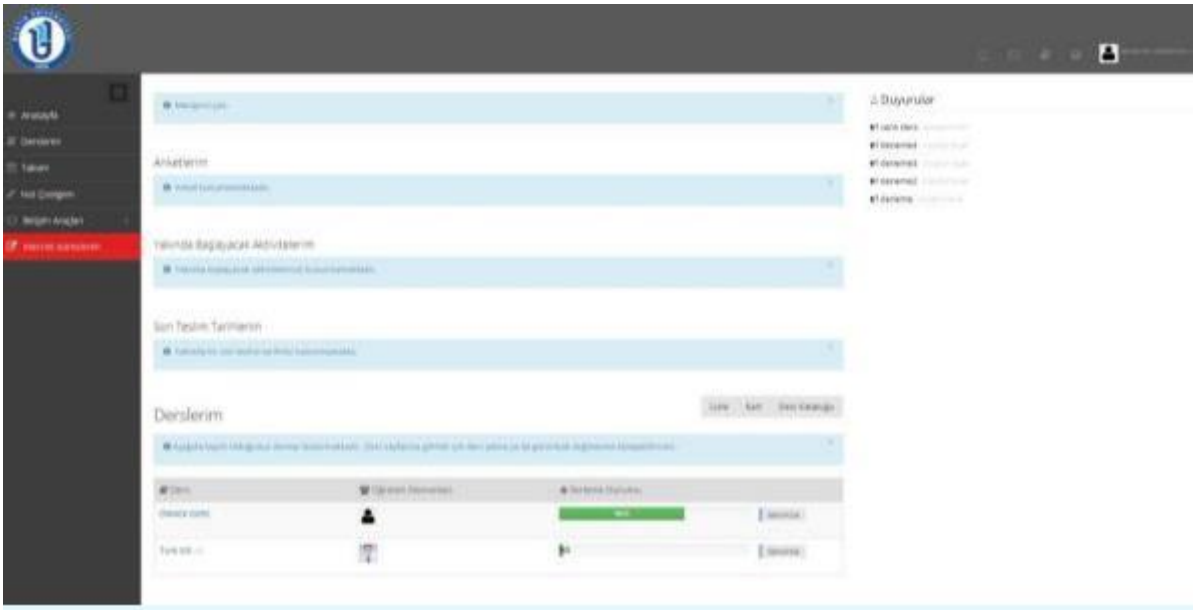

Canlı Derse (Senkron) Bağlanma

Canlı derse bağlanmak için öncelikle ücretsiz olan Zoom uygulamasını bilgisayar veya mobil aygıtınıza kurunuz. Zoom'un ana sayfasından bir hesap oluşturup hesabınıza giriş yapınız. Zoom uygulaması bilgisayar veya mobil aygıtınızda açıkken E-ders sisteminden ilgili canlı ders linkine tıklayınız. Canlı derse bağlantınız gerçekleştirilmiş olacaktır.

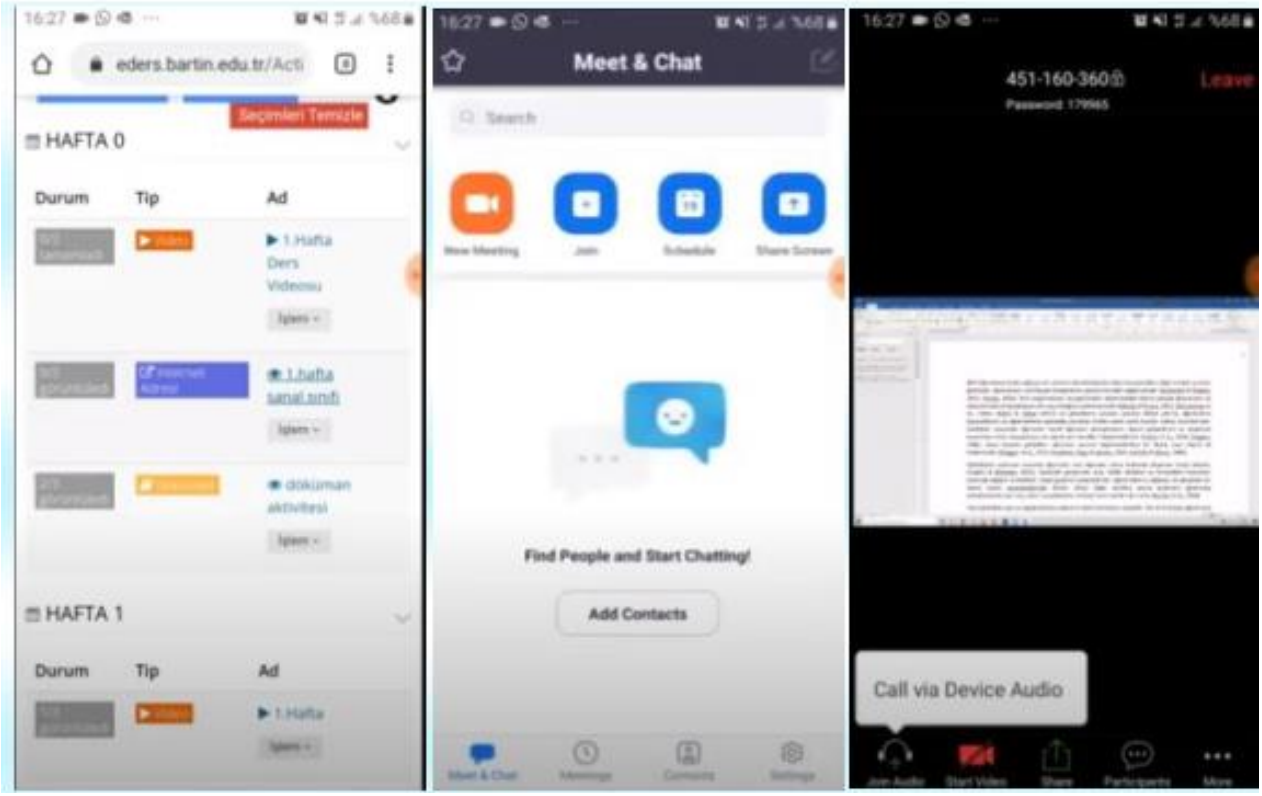

Mobil Cihaz ile E-Ders Sistemine Giriş

Öncelikle telefonunuzda Chrome tarayıcınızın ve Zoom uygulamanızın olduğundan emin olunuz. Chrome tarayıcınızdan eders@bartin.edu.tr adresine giriniz. Ekranda Kullanıcı adınıza öğrenci numaranızı şifrenize ise TC kimlik numaranızı giriniz. Böylece e ders sisteminiz açılacaktır. En üst sol köşede bildirimler ve mesajlar bölümü yer almaktadır. Sayfayı aşağıya indirdiğinizde ise dersleriniz yer almaktadır. İlgili derse tıkladığınızda, o dersinizle ilgili bütün aktivitelere ulaşabileceksiniz. İlgili haftaların canlı ders linkine tıkladığınızda doğrudan Zoom üzerinden derse ulaşabileceksiniz.

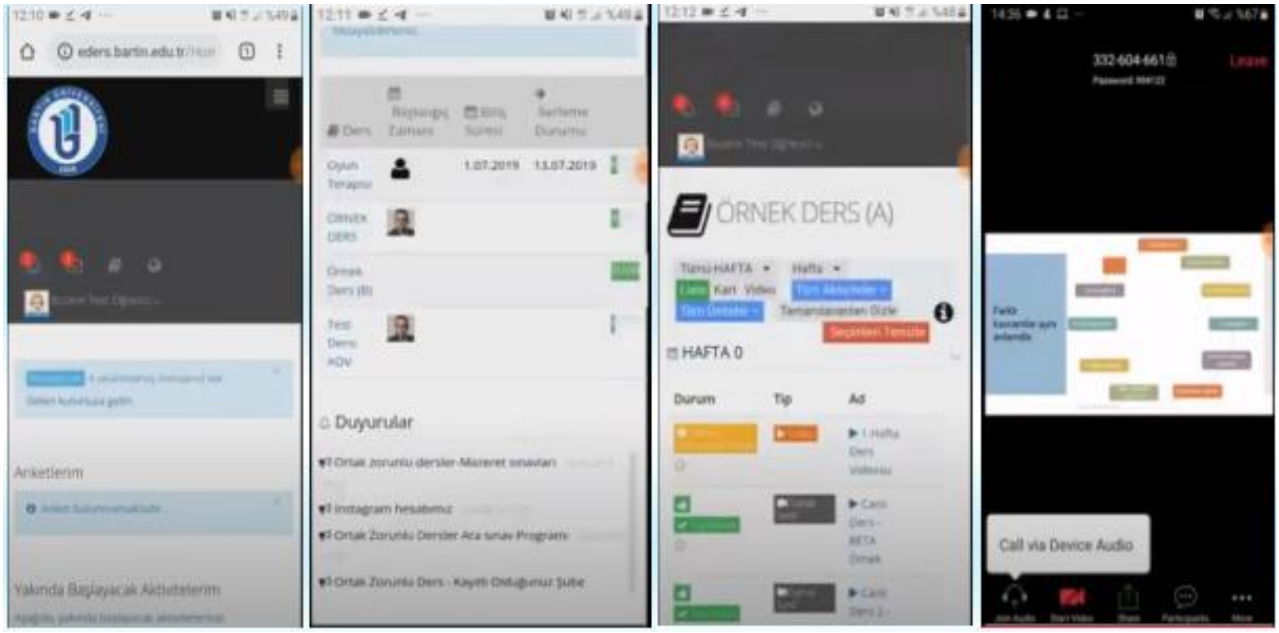

İletişim ve Mesaj Gönderme

Mesaj göndermek, gelen mesajlarınızı, duyurularınızı, ders forumlarınızı görüntülemek için ekranın sağında bulunan menüden "İletişim Araçları" sekmesini tıklamanız gerekmektedir. Gelen mesajlarınıza bu alandan cevap verebilir, ders eğitmeninize mesaj gönderebilirsiniz. Ayrıca yardım masasından gerekli teknik destek talebi oluşturabilirsiniz.

Ders Aktiviteleri ve Dokümanları Görüntüleme

İlgili dersinizin sayfası şekildeki gibi, haftalık dokümanlarınızın düzenli bir şekilde görüntülendiği bir ekranda karşınıza çıkar. Haftalar ilerledikçe ilgili haftanın ders dokümanları (sunu, resim, video, pdf, pptx veya docx uzantılı dosyalar gibi) otomatik olarak ekranda görüntülenir.

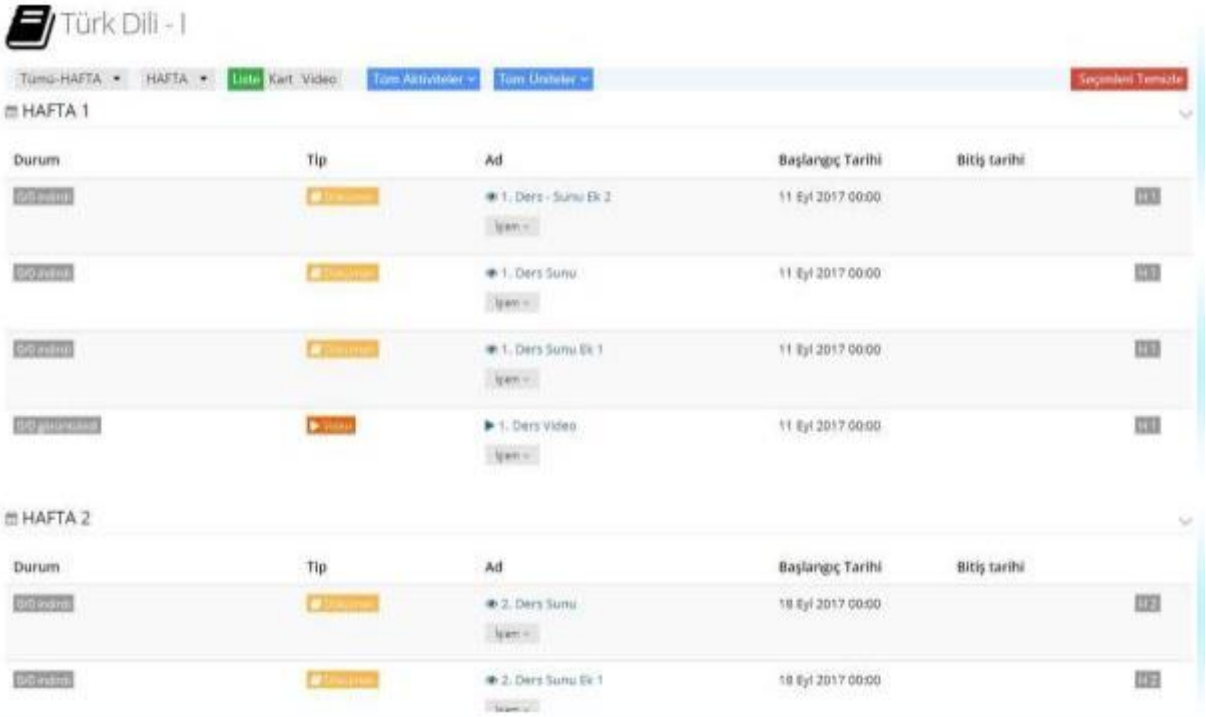

Ders sayfanızın en üstünde bulunan alandan ilgili dokümanlarınızı istediğiniz seçeneğe göre filtreleyebilirsiniz. Ayrıca sayfanızın görüntüsünü kart, liste gibi farklı biçimlerde değiştirebilirsiniz. Tamamladığınız aktiviteleri, ya da istediğiniz haftaları görüntüleyebilirsiniz.

İlgili ders dokümanınıza doğrudan üzerine tıklayarak indirebilir ya da görüntüleyebilirsiniz. Dersinizin haftalık görüntüsünde "Tip" yazan alanda dokümanınızın hangi aktiviteye (video, forum, sanal sınıf, ödev, anket gibi) yönelik olduğu belirtilmektedir. Ders dokümanını incelediğinizde "durum" kısmında sizin yaptığınız işlemler görüntülenmektedir. Bu doğrultuda dersteki görevleri tamamlama durumunuzu görüntüleyebilirsiniz.

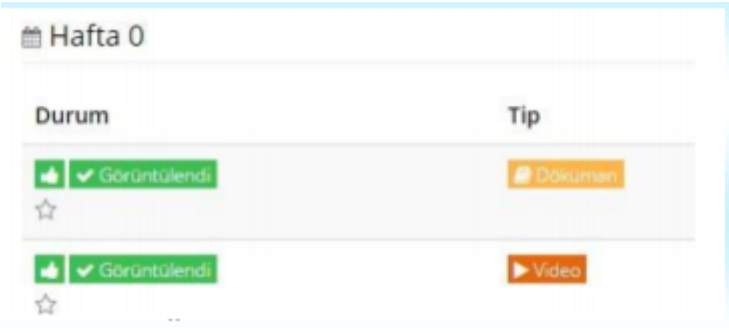

Ders sayfanızın sağ tarafında eğitmeninizin ismini ve bilgilerini görebilirsiniz. Doğrudan eğitmeninize "İletişime Geç" alanından mesaj gönderebilirsiniz.

Derslere yönelik görevleri tamamlama oranlarını (yüzdeleri), sol taraftaki menüden "Derslerim" sekmesinden ya da sağ üstteki "Derslerim" alanından görüntüleyebilirsiniz.

Ödev Yükleme

Eğer eğitmeniniz tarafından ödev aktivitesi oluşturulduysa, ekranınızda uyarı olarak (son teslim
tarihi olarak) görüntülenecektir. İlgili dersin sayfasında ödev aktivitesi olarak görüntülenecektir. Ayrıca ödev hakkında durum alanında uyarıcı mesajı açıklamaları yer almaktadır.

Ödevinizi tıkladığınızda ilgili ödev hakkında gerekli açıklamalar ve bilgilendirmeler ekranda görüntülenecektir. Ödevinizi "Ödevi Yükle" sekmesinden sisteme yükleyebilir ya da yazarak

cevap verebilirsiniz. Boyutu çok yüksek ödevleri eğitmeninize indirme linki olarak gönderebilirsiniz.

Office365 Hesabı

Bilgi İşlem Daire Başkanlığı olarak yeni öğrencilerimize Office 365 e-posta adresi açılmıştır. (https://cdn.bartin.edu.tr/w3/7cbe78bdf041fffa73729329faf94444/office365s.pdf) Öğrencilerimizin e-postaları ogrencino@ogrenci.bartin.edu.tr şeklindedir. Geçici şifreleri ise T.C. kimlik numaraları sonuna Bu* karakterlerini ekleyerek oluşturulmuştur.

Örnek:

Kullanıcı Adı : ogrencino@ogrenci.bartin.edu.tr (19000000000@ogrenci.bartin.edu.tr)

Geçici Şifre : T.C. Kimlik No Bu* (Örnek şifre:11111111111Bu*)

TC Kimlik Numarasının sonuna Bu* eklemeyi unutmayınız.

Office 365 kurulumunda sorun yaşamanız halinde bim@bartin.edu.tr adresinden Bilgi İşlem Daire Başkanlığıyla irtibata geçebilirsiniz.
E-posta hesabınızı üniversitemiz ana sayfasından (w3.bartin.edu.tr) E-posta kısmından ya da "www.office.com" adresinden yeni parolanızı belirleyerek kullanabilirsiniz.

E-posta hesabınızı açtığınızda Office 365 uygulamalarına internet üzerinden erişebilir ya da cihazınıza kurmak isterseniz, sağ üst köşede "Office uygulamasını yükleyin" butonundan Office masaüstü uygulamalarını 5 cihaza kadar kurabilirsiniz. Lisanslama yapmak için kurduğunuz Office 365 programının herhangi birinde (Word, Excel, Powerpoint gibi) "Dosya/Hesap" sekmesinden oturum açmanız gerekmektedir.

Office 365 bünyesinde bulunan OneDrive uygulaması ile 5 TB bulut depolama alanını kullanabilirsiniz. Ayrıca kütüphane katalog sistemine üye olarak veritabanlarına uzaktan erişebilirsiniz.

Office 365 ile Ödev Gönderimi

E-ders sistemine girdikten sonra ders sayfanıza ilgili dersin ilgili haftasına yüklenmiş olan ödev aktivitesi linkine tıklayınız. Linkin yönlendirdiği Office 365 oturum açma sayfasında üniversitemiz tarafından size verilen @öğrenci.bartin.edu.tr mail adresiniz ile giriş yapınız.

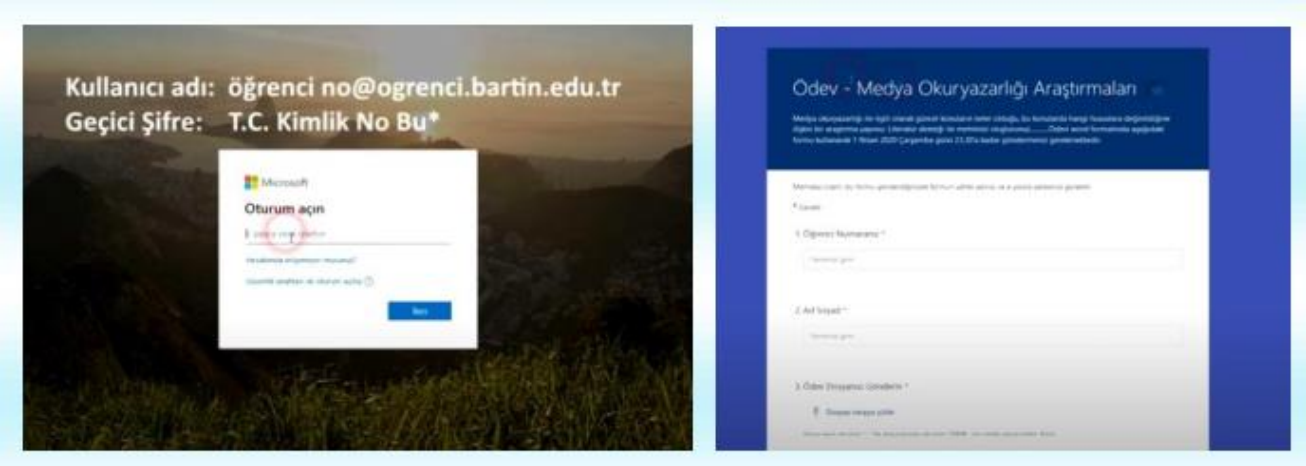

Açılan ödev sayfasında ödevin açıklama metnini dikkatlice okuduktan sonra formda ilgili yerleri doldurunuz. İzin verilen dosya türüne (Word, pdf, ppt vb.) dikkat ederek dosya boyutu üst sınırını aşmayacak şekilde ödevinizi 'Dosyayı karşıya yükle' seçeneği ile yükleyiniz. Dosyanızı yükledikten sonra sayfa sonunda yer alan 'Gönder' seçeneğine tıklayınız anda ödeviniz gönderilmiş olacaktır.

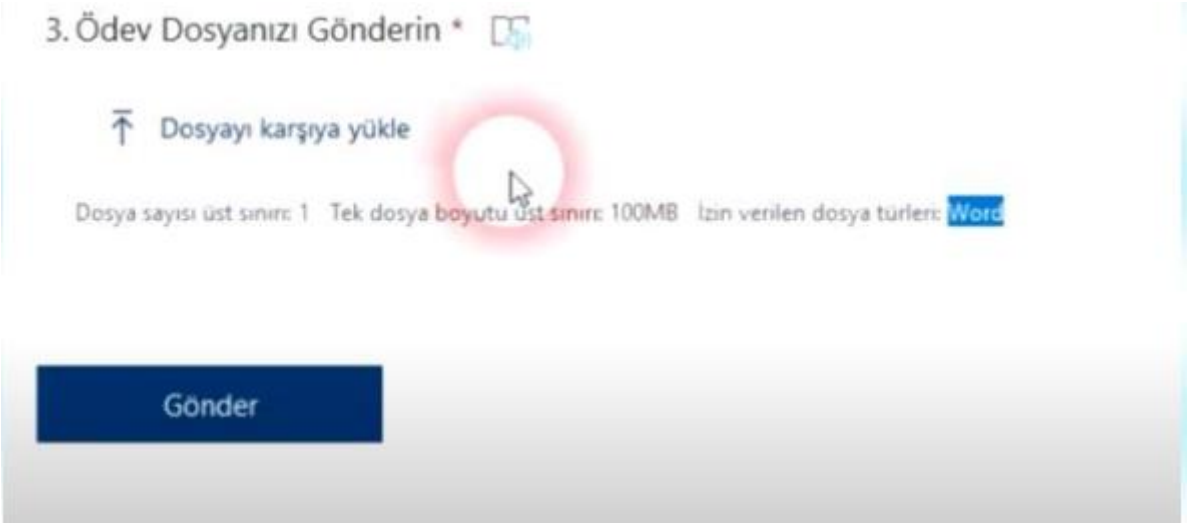

Office 365 ile E-Dersten Sınav Olma

E-ders sistemine girdikten sonra ders sayfanıza ilgili dersin ilgili haftasına yüklenmiş olan linke tıklayınız. Linkin yönlendirdiği Office 365 oturum açma sayfasında üniversitemiz tarafından size verilen @öğrenci.bartin.edu.tr mail adresiniz ile giriş yapınız. Doğrudan ekranınıza sınav formunuz yansıyacaktır.

Her bir soruya yanıtlarınızı giriniz. Sınavınızı bitirdikten ve kontrol ettikten sonra 'Gönder' seçeneğine basınız.

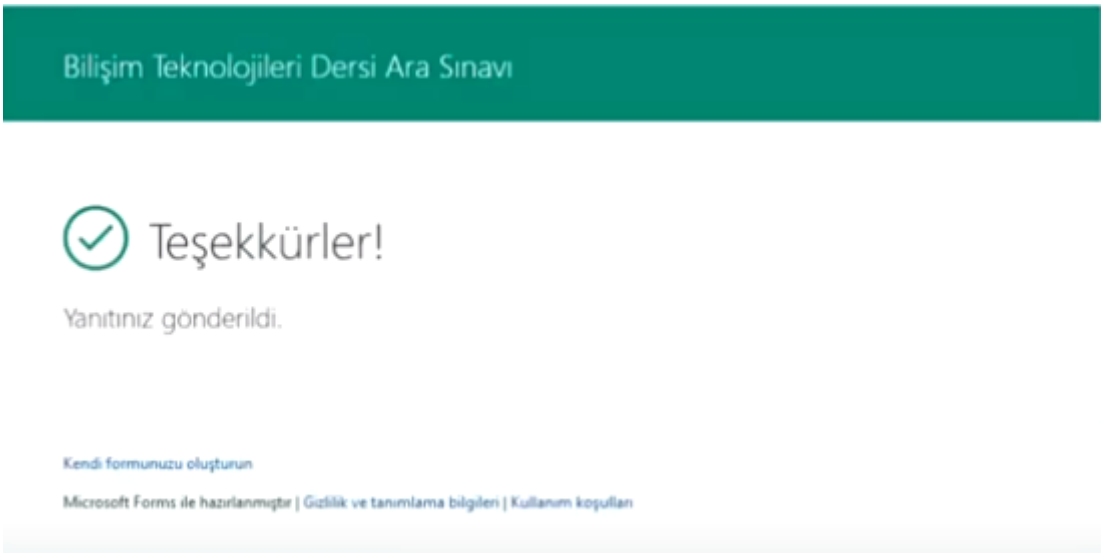

İletişim, Mesaj Gönderme

Mesaj göndermek, gelen mesajlarınızı, duyurularınızı, ders forumlarınızı görüntülemek için ekranın sağında bulunan menüden "İletişim Araçları" sekmesini tıklamanız gerekmektedir. Gelen mesajlarınıza bu alandan cevap verebilir, ders eğitmeninize mesaj gönderebilirsiniz. Ayrıca yardım masasından gerekli teknik destek talebi oluşturabilirsiniz.

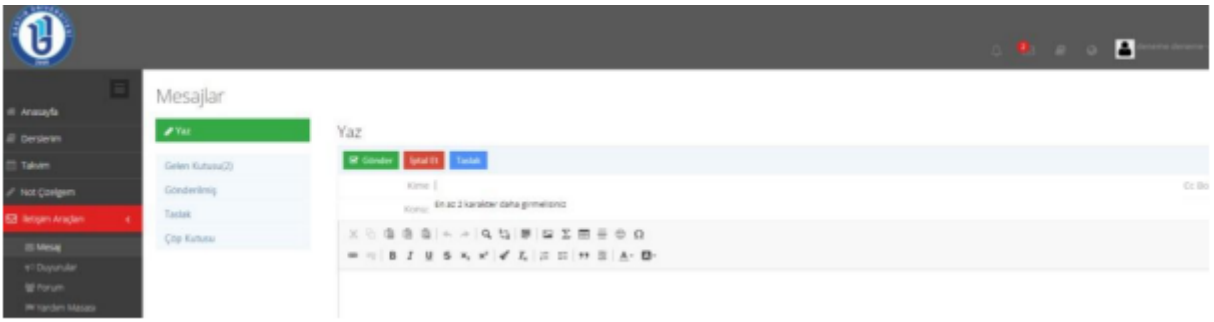

6. AKADEMİK DANIŞMANLIK HİZMETLERİ

"Bartın Üniversitesi Ön Lisans ve Lisans Eğitim Öğretim ve Sınav Yönetmeliği" doğrultusunda her bir öğrencimize akademik programını ve başarı durumunu izlemek, ders kaydını onaylamak, dersler ve kariyer gelişimi konularda öneriler vermek üzere bir öğretim elemanı danışman olarak atanır.

Düzenli olarak akademik danışmanlar danışmanı olduğu öğrencilerle her ay 2 toplantı gerçekleştirir. Akademik danışmanlık toplantılarında öğrencilerin yaşadıkları sorunlar, çözüm önerileri ve beklenti ve isteklerine yönelik paylaşımlarda bulunmaları teşvik edilir.

"Bartın Üniversitesi Ön Lisans ve Lisans Akademik Danışmanlık Yönergesi"ne göre Akademik danışmanlar;

- Ders bilgi paketinin tanıtılması,
- Kişisel ve mesleki gelişime katkı sağlayacak bölüm dışı dersler konusunda bilgilendirme,
- Ders kayıt süreçlerinde yardımcı olma,
- İntibak/ders eşdeğerliği, muafiyet konularında rehberlik etme,
- Çift anadal, yandal, yatay geçiş, ulusal ve uluslararası değişim programları vb. süreçlerde bilgilendirme yapma,
- Üniversitenin tesis ve imkânları, bilimsel, sanatsal, kültürel, sportif faaliyetler, öğrenci kulüpleri hakkında bilgilendirme yapma,
- Psikolojik Danışmanlık ve Rehberlik Uygulama ve Araştırma Merkezi (PDREM), Uygulama ve Araştırma Kariyer Merkezi vb. üniversite hizmetlerine yönlendirme,
- Öğrencilerin Ulusal ve uluslararası proje desteklerinde yer almaları için teşvik ve yönlendirme yapmak,
- Gerekli formlara ulaşma gibi pek çok konuda öğrencilerimize yardımcı olur.

Düzenli olarak gerçekleştirilen akademik danışmanlık toplantılarında öğrencilerin ihtiyaçlarını karşılamaya ve öğrencilerin eksik bilgileri tamamlamaya yönelik toplantı gündemleri oluşturulur. Yapılan her toplantı, akademik danışmanlar tarafından raporlanır ve aylık olarak Müdürlüğe teslim edilir. Akademik danışmanlar, öğrencilerimizin kişisel ve akademik gelişimlerini takip ederek geribildirimlerde bulunur.

7. KALİTE SÜREÇLERİNE KATILIM

En önemli paydaşımız olan öğrencilerimiz üniversitemiz ve fakültemizin yönetim süreçlerinde, eğitim kalitesinin artırılmasında, karar alma mekanizmalarında ve genel işleyişte aktif ve katılımcı bir rol üstlenirler. Paydaş olmak, öğrencilere sadece eğitim hizmeti alan pasif bireyler olarak değil, üniversitenin başarısına ve gelişimine katkıda bulunan aktif ve etkili üyeler olarak yaklaşılmasını gerektirir.

Yüksekokulumuz karar alma süreçlerine katılıma, eğitim-öğretim süreçlerinin iyileştirilmesine, kampüs yaşamının geliştirilmesine, üniversite politikalarının şekillendirilmesine, toplumsal ve çevresel sorumlulukların yerine getirilmesine öğrencilerimiz,

- Yüksekokul Danışma Kurulu,

- Yüksekokul Komisyonları,
- Bölüm Kurul Toplantıları,
- Akademik Kurul Toplantılarında öğrenci temsilcisi aracılığıyla,
- Bartın Üniversitesi Anket Uygulama Yönergesi esas alınarak yapılan Ders Değerlendirme ve Memnuniyet Anketlerine katılarak,
- UZEM E-Ders Sisteminden mesaj göndererek,
- Yüksekokulumuz mail adresine (shmyo@bartin.edu.tr) e-posta göndererek,
- Yüksekokulumuz WhatsApp hattından (https://wa.me/message/QGGRUMLR3DEDC1),
- Sosyal medya hesaplarından takip (bartishmyo) ederek,
- Akademik danışmanlık toplantılarında geri bildirimlerde bulunarak,
- Dönem başı açılış ve dönem sonu kapanış toplantılarına katılım sağlayarak kalite süreçlerinin gelişimine katkıda bulunabilir.

Öğrencilerimizden toplantılar, iletişim araçları, akademik danışmanlık görüşmeleri ve anketler yoluyla alınan geribildirimler ve öneriler, Yüksekokul Danışma Kurulu, Komisyonlar, Akademik ve Bölüm Kurulu toplantılarında gündeme getirilir. Eğitim-öğretim süreçlerin iyileştirilmesine yönelik önlemler alınır.

Ayrıca öğrencilerimize akademik personel memnuniyet anketi, idari personel memnuniyet anketi, mezun memnuniyet anket raporu, öğrenci memnuniyet anketi, engelli öğrenci memnuniyet anketi kullanılarak görüşlerine yer verilmiştir.

Kalite kültürünü geliştirmeye yönelik eğitimler öğrencilerimizin eğitim-öğretimde kalite süreçlerine dair farkındalık kazanması, PUKÖ döngüsünün anlaşılarak eğitim-öğretim süreçlerinde kullanımı konusunda kalite süreçlerine aktif katılımlarının teşvik edilmesi ve Yüksekokulumuz, öğrencilerine kalite kültürünü aşılayarak onların hem kişisel hem de profesyonel yaşamlarında daha başarılı, sorumlu ve etik bireyler olmalarını sağlamayı hedeflemektedir. Öğrencilere iş dünyasında rekabet avantajı sağlaması, sürekli iyileştirme ve yenilikçiliği teşvik etmesi, problem çözme, analitik düşünme, ekip çalışması, iletişim, temsil etme vb. birçok profesyonel becerinin geliştirilmesini sağlaması, öğrencilerin etik değerler ve sorumluluk bilincini kazanması; özgüven, motivasyon, topluma ve çevreye duyarlılıklarının artırılması, sürdürülebilir başarılar elde etme şanslarının artırılması kalite kültürünün yaygınlaştırılmasının nedenlerinden bazılarıdır. Kalite kültürünün geliştirilmesine yönelik

yüksekokulumuzda 10 Haziran 2024 tarihli "PÜKO döngüsü" konulu eğitim temsilciler toplantısında öğrenci temsilcilerine verilmiştir. https://shmyo.bartin.edu.tr/haberler/yuksekokulumuz-ogrenci-temsilcileri-ile-bahar-yari-yilinin-degerlendirildigi-toplanti-gerceklestirildi..html

8. YÜKSEKOKULUMUZDAN HABERLER

Yüksekokulumuzun TUBİTAK 2209-A Programı 2022/II Dönemindeki Başarısı

TÜBİTAK Bilim İnsanı Destek Programları Başkanlığı tarafından yürütülen "2209-A Üniversite Öğrencileri Araştırma Projeleri Destekleme Programı" 2022/II dönemi kapsamında yapılan başvuruların destek sonuçları açıklandı. Yüksekokulumuzda 2022/II döneminde 4 projemiz kabul edilmiştir.

https://shmyo.bartin.edu.tr/haberler/yuksekokulumuzuntubitak2209aprogrami2022iidonemindekibasarisi.html

Şimdi Hareket Zamanı Etkinliği Gerçekleştirildi.

Teknoloji bağımlılığı; teknoloji ve internetin bilinçli olmayan, kontrolsüz bir şekilde kullanımına bağlı olarak ortaya çıkan bir bağımlılık türüdür.

Bağımlılık ile mücadeleye dikkat çekmek için Bartın Üniversitesi Sağlık Hizmetleri Meslek Yüksekokulu ve Spor Kulübü ile ortak olarak 10 Mayıs Dünya Hareket Günü'nde fitness antrenörü Sıla Demirel'in katkılarıyla Ağdacı Kampüsü kapalı spor salonunda 'Şimdi Hareket Zamanı' etkinliğini düzenledik. Katılımları için SHMYO Müdürü Doç. Dr. Hacer Yalnız Dilcen ve

MYO müdürü Doç. Dr. Ayşe Genç Lermi başta olmak üzere tüm hocalarımıza, idari personelimize ve öğrencilerimize teşekkür ederiz.

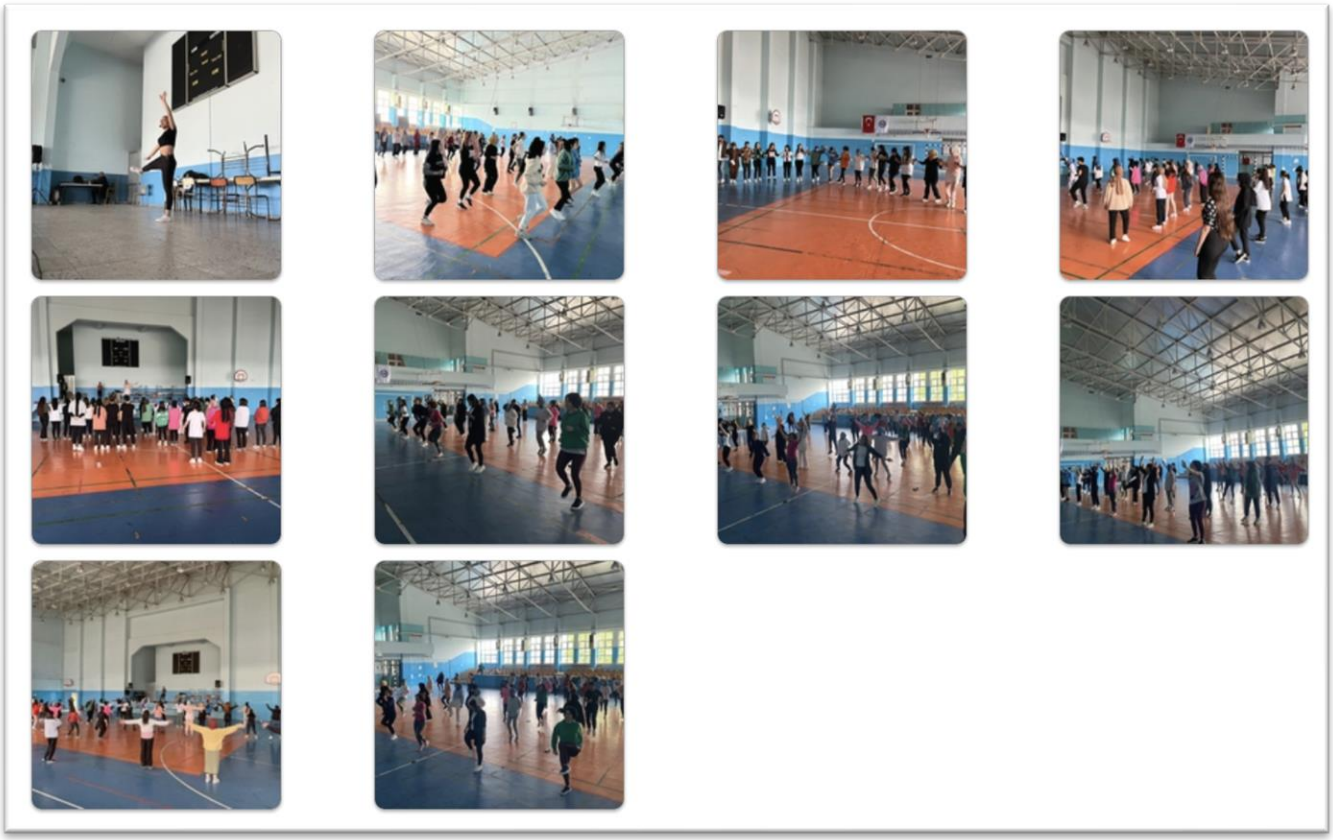

https://shmyo.bartin.edu.tr/haberler/simdi-hareket-zamani-etkinligi-gerceklestirildi..html

Engelsiz Üniversite Ödülleri 2023 Kapsamında Yüksekokulumuz Ödül Almaya Hak Kazanmıştır.

Bartın Sağlık Hizmetleri Meslek Yüksekokulu Engelsiz üniversite ödülleri 2023 kapsamında Sosyo-kültürel faaliyetlerde erişim ile Eğitimde erişim alanlarında ödül almaya hak kazanmıştır. Müdürümüz Doç. Dr.Hacer YALNIZ DİLCEN Engelli Öğrenci komisyonunda bulunan Öğr. Gör. Ahmet ÖZKAN Öğr. Erhan ŞEKER Öğr. Gör. Özge ÇULHAOĞLU ve Öğr. Gör. Deniz Ayşegül SÖĞÜT'ü çalışmalarından ve başarılarından dolayı tebrik etti.

https://shmyo.bartin.edu.tr/haberler/2023-engelsiz-universite-odulleri-kapsaminda-yuksekokulumuuza.html

Yüksekokulumuzun TUBİTAK 2209-A Programı 2023/1 Dönemindeki Başarısı

TÜBİTAK Bilim İnsanı Destek Programları Başkanlığı tarafından yürütülen "2209-A Üniversite Öğrencileri Araştırma Projeleri Destekleme Programı" 2023/1 dönemi kapsamında yapılan başvuruların destek sonuçları açıklandı. Yüksekokulumuzda 2023/1 döneminde 8 projemiz kabul edilmiştir.

https://shmyo.bartin.edu.tr/haberler/yuksekokulumuzuntubitak2209aprogrami20231donemindekibasarisi.html

Dünya Çocuk Günü Etkinliği Gerçekleştirildi

Yüksekokulumuz ve Sağlık Bilimleri Fakültesi iş birliğinde gerçekleştirilen "Dünya Çocuk Günü Etkinliğine" çok sayıda çocuğumuzun katılımıyla 9 Ekim 2023 tarihinde Üniversitemiz Ağdacı Konferans Salonu ve Ağdacı Spor Salonunda gerçekleştirildi.

https://shmyo.bartin.edu.tr/haberler/dunya-cocuk-gunu-etkinligi-gerceklestirildi.html

Dünya Kalp Günü Etkinliği

16 Kasım 2023 tarihinde Dünya Kalp Günü dolayısıyla Sağlık Bilimleri Fakültesi ve Sağlık Hizmetleri Myo tarafından ortaklaşa gerceklestirilmistir. Etkinlikte 112 akademik ve idari personel ile ögrencilerin tansiyon ölçümleri, boy, kilo ve bel çevresi ölçümleri yapılmıştır. Etkinlikte Yüksekokulumuzdan Dr. Ögr. Üyesi Elçin Sebahat Kasapoğlu ile Yaşlı Bakımı Programı ögrencilerimizden Mehtap Karadana, Buse Yılmaz, Çiğdem Soydan ve Ebru Karaarslan görev almıştır. Etkinlik kapsamında ayrıca tüm katılanlara kalp damar hastalıklarından korunmak için yapılması gerekenler hakkında sağlık eğitimi verilmiştir. Etkinliğimiz saat 10.00'da başlayıp 15.00'da sona ermiştir.

https://shmyo.bartin.edu.tr/haberler/dunya-kalp-gunu-etkinligi-11223025.html

"Madde Kullanım Bozuklukları Acillerinin Yönetimi" Konulu Seminer gerçekleştirildi.

" Paramedik Öğrenciler ve Çalışanlarda Madde Kullanım Bozukluğu Acillerinin Yönetimine Yönelik Bilgi Düzeyleri ile Tutumları Arasındaki İlişkinin İncelenmesi" başlıklı TÜBİTAK 2209-A projesi kapsamında "Madde Kullanım Bozuklukları Acilleri Yönetimi" konulu seminer 06.11.2023 saat 10:00 da Ağdacı Konferans salonunda gerçekleştirildi.

https://shmyo.bartin.edu.tr/haberler/madde-kullanim-bozukluklari-acillerinin-yonetimi-konulu-seminer-gerceklestirildi..html

Görev Değişim Töreni

Yüksekokulumuzda görev değişim töreni gerçekleştirildi. Doç. Dr. Elif KARAHAN, Rektörümüz Prof. Dr. Orhan UZUN' un katılımı ile Doç. Dr. Hacer YALNIZ DİLCEN'den müdürlük görevini devraldı.

https://shmyo.bartin.edu.tr/haberler/gorev-degisim-toreni.html

"21 Mart Down Sendromu Farkındalık Eğitimi" Konulu Panel Gerçekleştirildi.

"21 Mart Down Sendromu Farkındalık Eğitimi" konulu panel Bartın Üniversitesi Bartın Sağlık Hizmetleri Meslek Yüksekokulu, Engelli Öğrenci Birim Koordinatörlüğü ve Özel Eğitim Uygulama ve Araştırma Merkezi'nin iş birliğinde 21.03.2024 taihinde Ağdacı Konferans Salonu'nda gerçekleştirilmiştir.

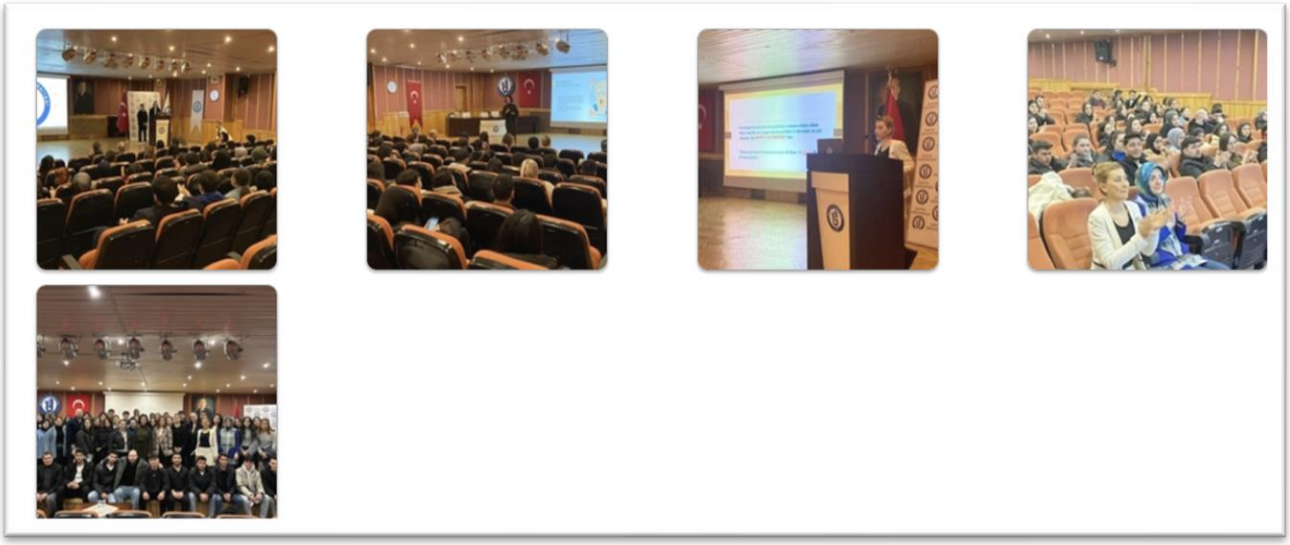

https://shmyo.bartin.edu.tr/haberler/21-mart-down-sendromu-farkindalik-egitimi-konulu-panel-gerceklestirildi..html

Üniversitemizde "Dünya Sağlık Günü" Kapsamında Sağlık Taraması Yapıldı.

Yüksekokulumuz ve Sağlık Bilimleri Fakültesi iş birliği ile "7 Nisan Dünya Sağlık Günü" kapsamında Üniversitemiz Kutlubey Yerleşkesinde personelimiz ve öğrencilerimize yönelik sağlık taraması etkinliği gerçekleştirildi.

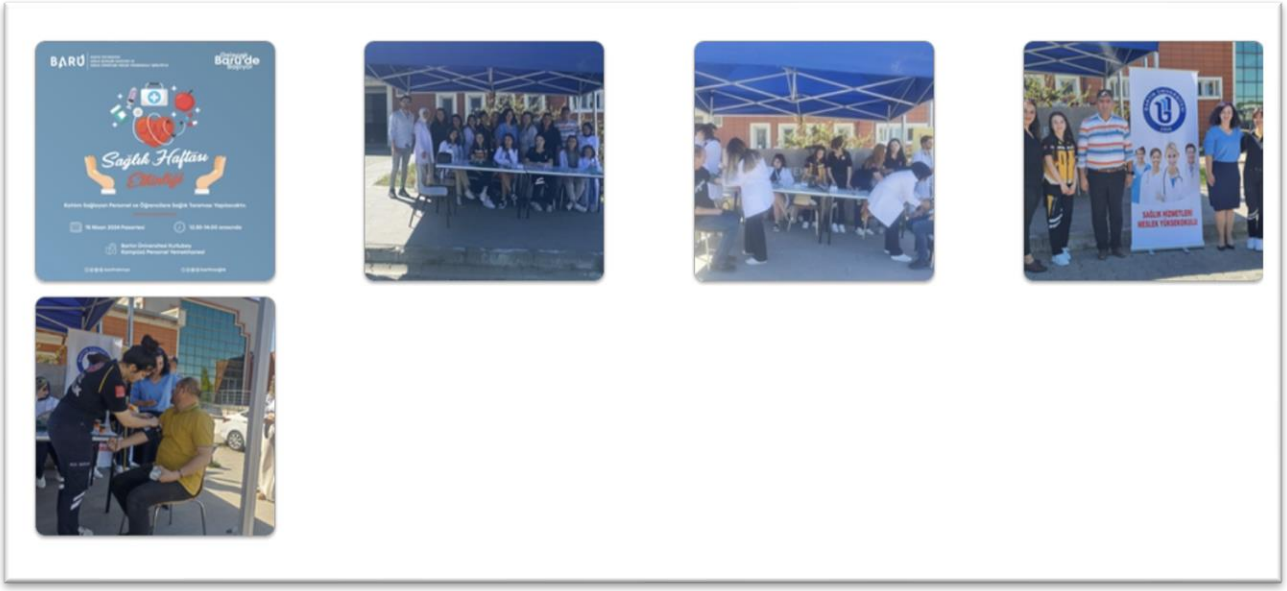

https://shmyo.bartin.edu.tr/haberler/universitemizde-dunya-saglik-gunu-kapsaminda-saglik-taramasi-yapildi..html

Jinekolojik Kanserlerin Bakım ve Yönetiminde Güncel Yaklaşımlar ve Yapay Zeka Sempozyumu Gerçekleştirildi.

1-7 Nisan Kanser Haftası etkinlikleri kapsamında, her geçen gün kanser tanısının ve kanser sebebiyle ölümlerin yaygınlaşmasından dolayı jinekolojik kanserlere önem verilmesini vurgulamak, teknolojik gelişmelerle bakım ve yönetiminde güncel yaklaşımları ve yapay zekanın yerini belirtebilmek amacıyla gerçekleştirdiğimiz "Jinekolojik Kanserlerin Bakım ve Yönetiminde Güncel Yaklaşımlar ve Yapay Zeka" Sempozyumu 19 Nisan 2024 tarihinde Bartın Üniversitesi Sağlık Bilimleri Fakültesi ve Sağlık Hizmetleri Meslek Yüksekokulu iş birliğiyle çevrim içi olarak yürütüldü.

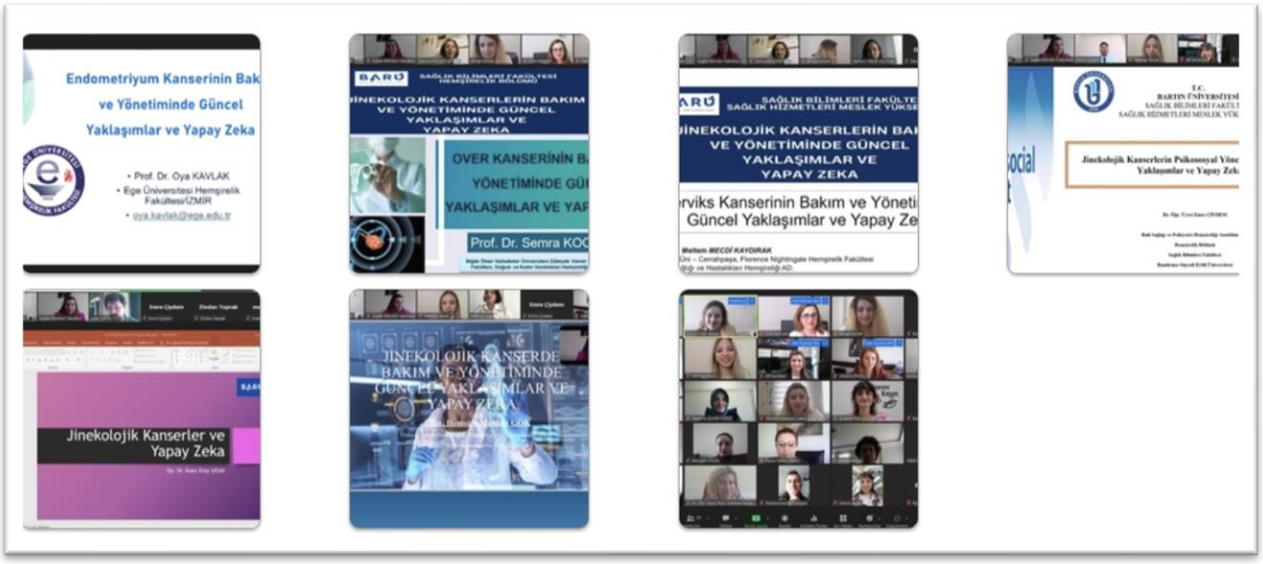

https://shmyo.bartin.edu.tr/haberler/jinekolojik-kanserlerin-bakim-ve-yonetiminde-guncel-yaklasimlar-ve-yapay-zeka-sempozyumu-gerceklestirildi..html

Genç akademisyenlerin proje danışmanlığı rolü tartışıldı.

Bartın Üniversitesi Bartın Sağlık Hizmetleri Meslek Yüksekokulu tarafından düzenlenen "Genç Akademisyenlere yönelik TÜBİTAK-2209 Programları için Danışmanlık Üzerine Söyleşi" konulu çevrimiçi seminerde Yozgat Bozok Üniversitesi Fen Edebiyat Fakültesi Öğretim Üyesi Prof. Dr. Mustafa Böyükata, yol gösterici bilgiler paylaştı.

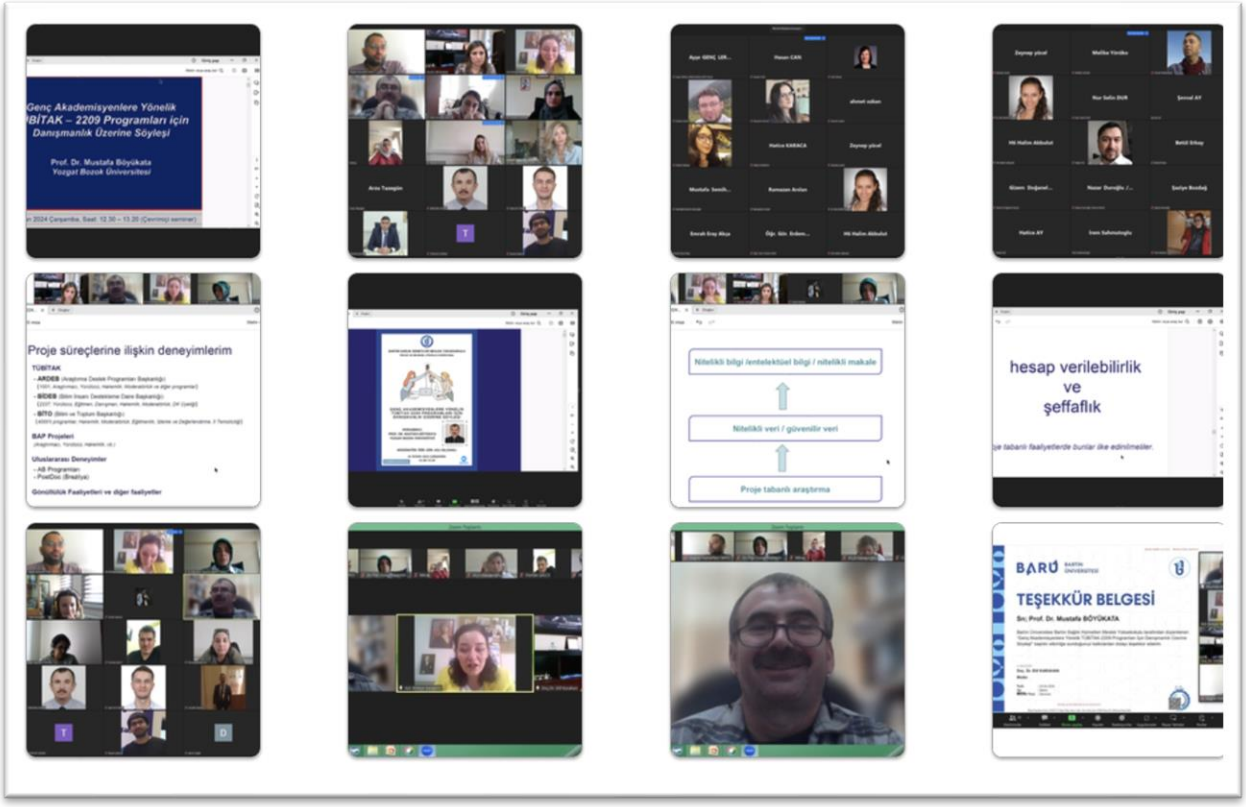

https://shmyo.bartin.edu.tr/haberler/genc-akademisyenlerin-proje-danismanligi-rolu-tartisildi..html

Yüksekokulumuz İlk ve Acil Yardım Programı öğrencileri "VIII. Tralli Travma Rallisi" Yarışmasından "Centilmenlik" ödülü ile döndü.

Bartın Sağlık Hizmetleri Meslek Yüksekokulu İlk ve Acil Yardım Programı öğrencilerinden oluşan dörder kişilik iki ekip ile ilgili alanda birikim ve tecrübelerini artırmak isteyen 36 öğrenci, Öğr. Gör. Erhan ŞEKER ve Öğr. Gör. Pelin SARIKAYA ŞEKER koordinatörlüğünde yarışmaya katıldı.

https://shmyo.bartin.edu.tr/haberler/yuksekokulumuz-ilk-ve-acil-yardim-programi-ogrencileri-viii.-tralli-travma-rallisi-yarismasindan-centilmenlik-odulu-ile-dondu..html

Yüksekokulumuz Optisyenlik Programı Başkent Optik Fuarına Katılım Sağlamıştır.

19 Nisan 2024 Cuma günü Ankara Altınpark Expo Fuar merkezinde gerçekleştirilen Başkent Optik Fuarına Görme Optiği-II dersi kapsamında bir teknik gezi düzenlenmiştir. Bu tür etkinlikler, öğrencilerin sektörle ilgili pratik bilgi ve deneyim kazanmalarına yardımcı olmaktadır.

https://shmyo.bartin.edu.tr/haberler/yuksekokulumuz-optisyenlik-programi-baskent-optik-fuarina-katilim-saglamistir..html

Yüksekokulumuzda Hastane Bilgi Yönetim Süreçleri ve Hasta Kabulü Eğitimi Gerçekleştirildi.

Yüksekokulumuz Tıbbi Dokümantasyon ve Sekreterlik programında 170 öğrencinin katılımı ile Meddata Firması Eğitim Müdürü Serkan BAŞTUĞ tarafından "Hastane Bilgi Yönetim Süreçleri ve Hasta Kabulü " konulu eğitim 24 Nisan 2024'te Ağdacı Konferans salonunda gerçekleştirildi. Yüksekokulumuz Müdür Doç. Dr. Elif KARAHAN'ın açılış konuşması ile başlayan etkinlik eğitmen Serkan BAŞTUĞ'un hasta kabul süreçleri ve doktor modülü tıbbi sekreter iş ve işlemleri konularının Hastane Bilgi Yönetim Sistemi yazılımı üzerinde uygulamalı olarak gerçekleştirmesi ile devam etti. Öğrencilerinde aktif katılım sağladığı etkinlik soru-cevap bölümü ve teşekkür belgesi takdimi ile sona erdi.

https://shmyo.bartin.edu.tr/haberler/yuksekokulumuzda-hastane-bilgi-yonetim-surecleri-ve-hasta-kabulu-egitimi-gerceklestirildi..html

Güzellik Sektöründe El Hijyeni Eğitimi Düzenlendi.

5 Mayıs Dünya El Hijyeni Günü kapsamında Yüksekokulumuz ve Sağlık Bilimleri Fakültesi tarafından 6 Mayıs 2024 tarihinde "Güzellik Sektöründe El Hijyeni Eğitimi" gerçekleştirildi.

https://shmyo.bartin.edu.tr/haberler/guzellik-sektorunde-el-hijyeni-egitimi-duzenlendi..html

BARÜ, şehit öğrencisini unutmadı.

Bartın Üniversitesi (BARÜ) mezunu, maden şehidi Berkay Pınaroğlu'nun adı Optisyenlik Programı öğrencilerinin kullandığı laboratuvara verildi.

Türkiye Taşkömürü Kurumu Amasra Müessesesine ait maden ocağında meydana gelen patlamada 42 madenci ile birlikte hayatını kaybeden Bartın Üniversitesi (BARÜ) Optisyenlik Programı mezunu Berkay Pınaroğlu'nun adının verildiği laboratuvarda bir program düzenlendi.

https://shmyo.bartin.edu.tr/haberler/baru-sehit-ogrencisini-unutmadi.html

BARÜ 10. İstihdam ve Kariyer Günleri kapsamında Yüksekokulumuz bölüm ve programları tarafından kariyer günü etkinlikleri gerçekleştirildi.

Yüksekokulumuzda BARÜ 10. İstihdam ve Kariyer Günleri kapsamında tüm bölüm ve programlarımızda 22 Mayıs 2024 tarihinde 10:00-16:30 saatleri arasında kariyer etkinlik ve söyleşileri öğrencilerimiz ve öğretim elemanlarımızın katılımı ile çevrimiçi ve yüz yüze olarak gerçekleştirildi. Etkinlikler de geçmişte programlarımızdan mezun olan öğrencilerimiz ve alanında uzman olan konuşmacılar ilgili meslek gruplarında yaşadıkları deneyimlerini, tecrübelerini ve kariyer fırsatlarını öğrencilerimize aktararak bilgilendirdiler. Katılımın yüksek olduğu kariyer etkinliklerinde öğrencilerimizin sorularının yanıtlanması ve konuşmacılara teşekkür belgesi takdimleri ile son buldu.

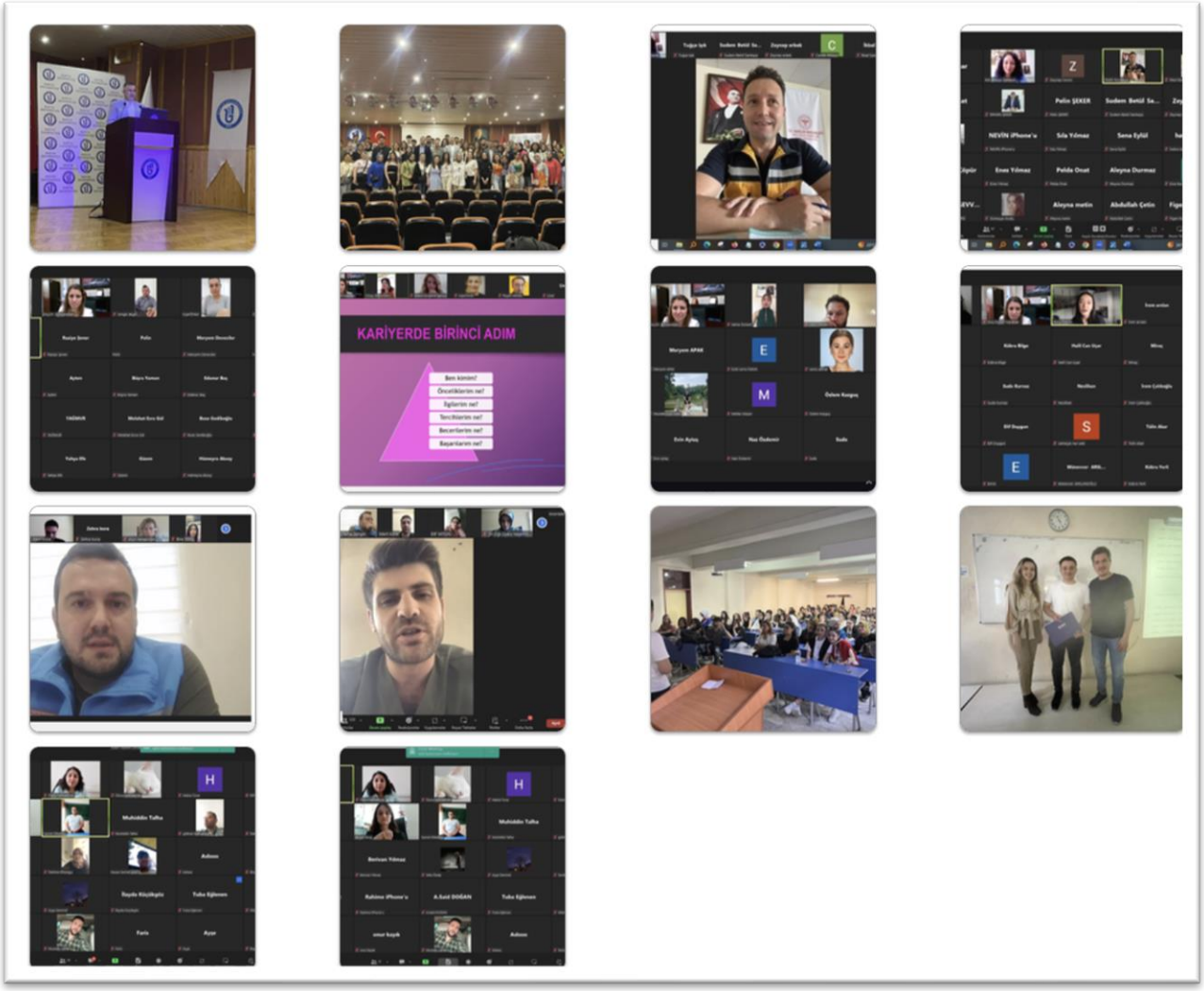

https://shmyo.bartin.edu.tr/haberler/baru-10.-istihdam-ve-kariyer-gunleri-kapsaminda-yuksekokulumuz-bolum-ve-programlari-tarafindan-kariyer-gunu-etkinlikleri-gerceklestirildi..html

Yüksekokulumuzun Mezuniyet Coşkusu

Üniversitemiz tarafından gerçekleştirilen 2023-2024 Akademik Yılı Mezuniyet Töreninde Yüksekokulumuzun 10. Mezunları olan yaklaşık 700 öğrenci keplerini atarak mezuniyet heyecanı yaşadı. Kortej yürüyüşü ile başlayan törende açılış konuşmasını gerçekleştiren Rektörümüz Prof. Dr. Orhan UZUN mezuniyetin aynı zamanda yeni bir başlangıç olduğunu belirterek, mezun olan öğrencileri ve bu gururu paylaşan aileleri kutladı.

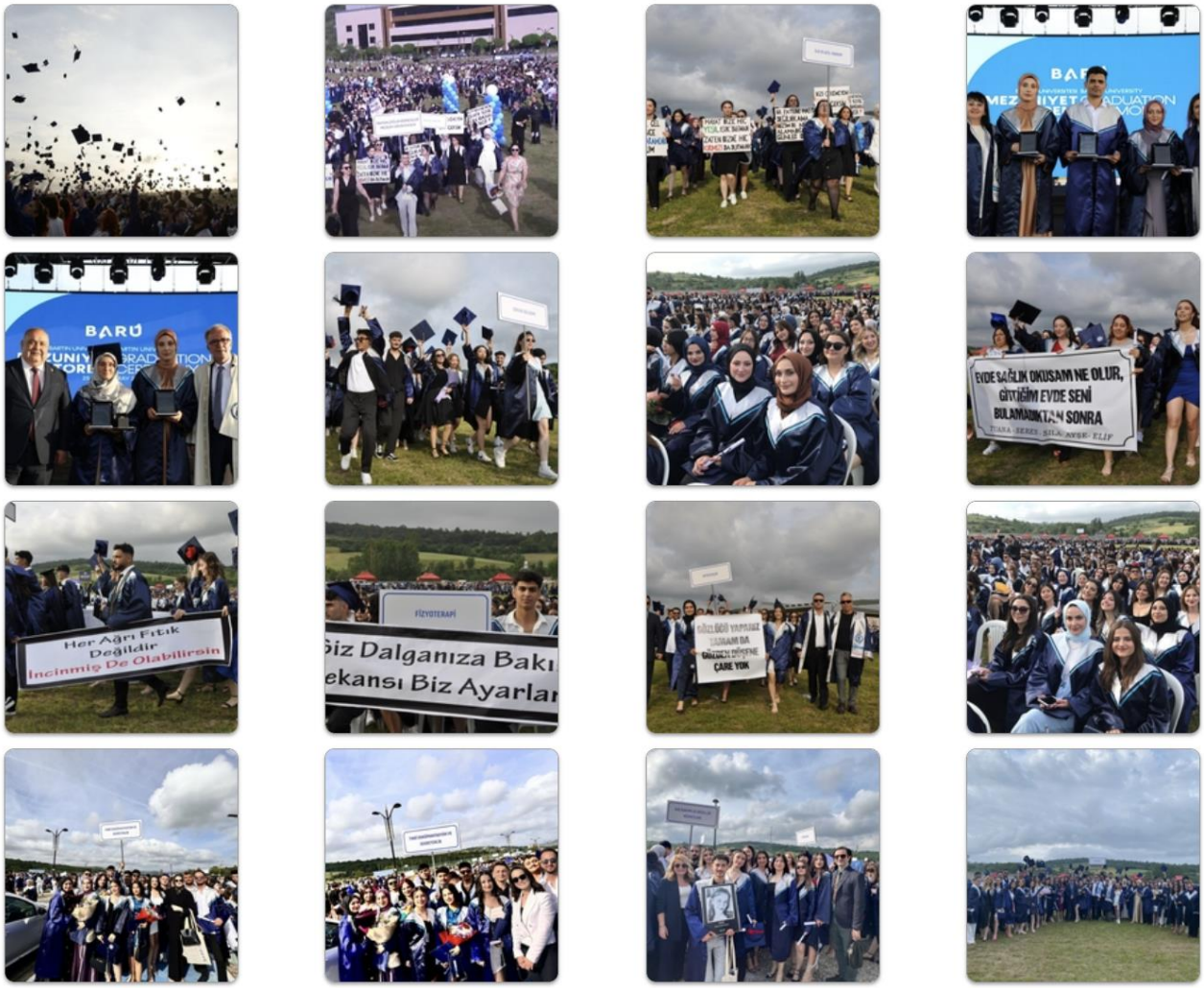

https://shmyo.bartin.edu.tr/haberler/yuksekokulumuzun-mezuniyet-coskusu.html

Yüksekokulumuzdan 1 Haziran Dünya Gözlükçüler ve Optisyenler gününde anlamlı ziyaret

Yüksekokulumuz Tıbbi Hizmetler ve Teknikler Bölümü Optisyenlik Programı 1 Haziran Dünya Gözlükçüler ve Optisyenler gününde Amasra Maden Şehidi Berkay Pınaroğlu'nun mezarını ziyaret etti. Ziyarete Sağlık Hizmetleri Meslek Yüksekokulu Müdürü Doç. Dr. Elif KARAHAN, Müdür Yardımcısı Öğr. Gör. Miraç SEZER, Program öğretim elemanları ve öğrencileri katılım sağladılar. Duygusal anların yaşandığı ziyarette dualar okundu, şehitliğe fidan ve çiçekler dikildi. Berkay Pınaroğlu'nun ailesi memnuniyetlerini ifade ettiler. Ziyaretimizin gerçekleşmesindeki desteklerinden dolayı Üniversitemiz Rektörü Prof. Dr. Orhan Uzun'a teşekkürlerimizi sunarız.

https://shmyo.bartin.edu.tr/haberler/yuksekokulumuzdan-1-haziran-dunya-gozlukculer-ve-optisyenler-gununde-anlamli-ziyaret.html

Yüksekokulumuzda "Su Verimliliği" konusunda eğitim düzenlendi.

Üniversitemizin elde etmiş olduğu başarıları daha ileriye taşımak, elektrik, doğal gaz ve su tüketim giderlerinin asgariye düşürerek Cumhurbaşkanlığı Genelgelerinde belirlenen "Enerji Tasarrufu ve Su Verimliliği" hedeflerine ulaşabilmek en önemli hedeflerimizdendir. Yüksekokulumuzda "Su Verimliliği" konusunda farkındalık yaratmak amacıyla Sağlık Bakım Hizmetleri Bölümünde görevli Öğr. Gör. Mert KÖSE tarafından 28.05.2024 tarihinde öğrenci ve personellerimizden yaklaşık 80 kişinin katılım sağladığı bir eğitim gerçekleştirildi. Bu eğitimde kentsel su verimliliği, tarımsal su verimliliği, endüstriyel su verimliliği, bireysel su verimliliği, su tasarrufu, kuraklık, su kıtlığıyla başa çıkma ve bireysel su ayak izi konuları yer aldı. Katılımcıların soru ve görüşleri ile eğitim sonlandı.

https://shmyo.bartin.edu.tr/haberler/yuksekokulumuzda-su-verimliligi-konusunda-egitim-duzenlendi..html

Yüksekokulumuz Öğretim Görevlisi TUBİTAK 4004 Kapsamında Gerçekleştirilen Projede Eğitmen Olarak Görev Aldı.

Yüksekokulumuz İlk ve Acil Yardım Programı Öğr. Gör. Aslı SALDAMLI, Eğitim Fakültesi Öğretim üyelerinden Dr. Öğr. Üyesi Sema SULAK GÜZEY'in yürütücülüğünü yaptığı TÜBİTAK 4004 - Doğa Eğitimi ve Bilim Okulları Destekleme Programı kapsamında 26 Haziran-1 Temmuz 2024 tarihleri arasında gerçekleştirilen "Doğada Yaşam Sanatı" isimli projede eğitmen ve sağlık profesyoneli olarak görev almıştır.

https://shmyo.bartin.edu.tr/haberler/yuksekokulumuz-ogretim-gorevlisi-tubitak-4004-kapsaminda-gerceklestirilen-projede-egitmen-olarak-gorev-aldi..html

9. BİZE ULAŞIN

Sağlık Hizmetleri Meslek Yüksekokulu, bölüm ve programları ve eğitim öğretim faaliyetleri hakkında bilgi almak, görüş ve önerilerinizi bize iletmek ve çeşitli sorularınıza cevap vermek için yüksekokul, bölüm ve program web sayfalarında Bize Ulaşın bağlantısı bulunmaktadır. Bağlantıya web sayfalarında yer alan menülerden ulaşabilirsiniz.

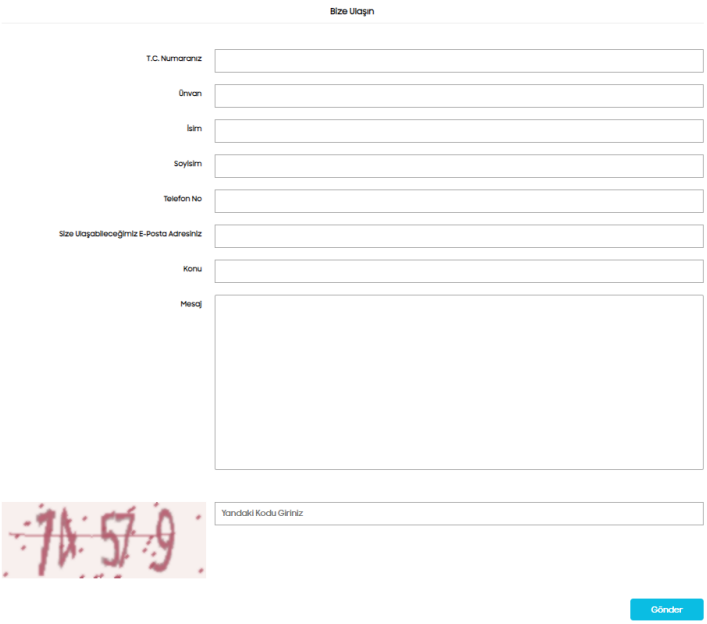

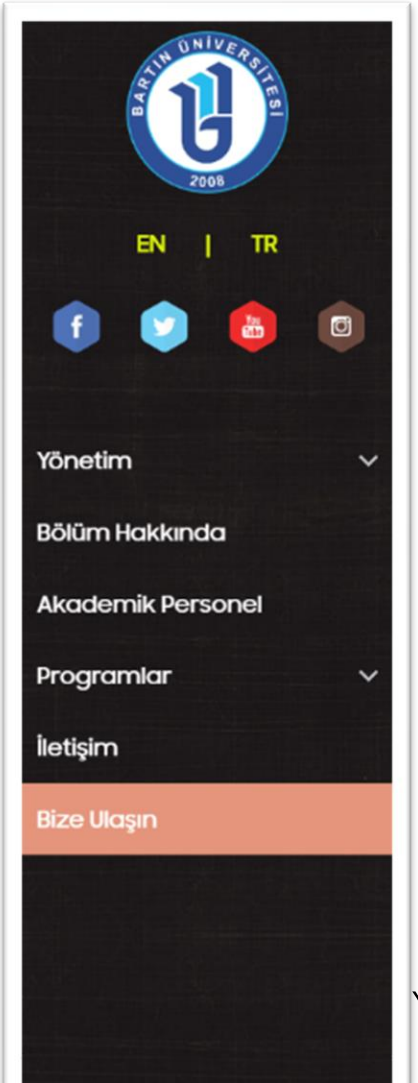

Sosyal Medyada Bartın Üniversitesi Üniversitemizle ilgili güncel duyurulardan haberdar olmak için sosyal medya hesaplarımızı takip edebilirsiniz.

Sosyal Medyada Yüksekokulumuz

@bartinshmyo

@bartinshmyo

Sosyal Medyada Bartın Üniversitesi

Üniversitemizle ilgili güncel duyurulardan haberdar olmak için sosyal medya hesaplarımızı takip edebilirsiniz.

https://www.facebook.com/bartinedu

https://www.instagram.com/bartinuni/

https://twitter.com/bartinedu

https://www.youtube.com/channel/UCQeK1UvgIfEUObpDzHMeiEA

İletişim

Adres Bilgileri

Adres:Bartın Üniversitesi Sağlık Hizmetleri Meslek Yüksekokulu Ağdacı Kampüsü, 74100/BARTI
Tel:+90 378 501 10 00/52 14-15
Faks: +90 378 501 10 00/ 52 05
E-Posta:shmyo@bartin.edu.tr

SHMYO WhatsApp Numarası: 0 (378) 223 52 04
- https://wa.me/message/QGGRUMLR3DEDC1

Konum

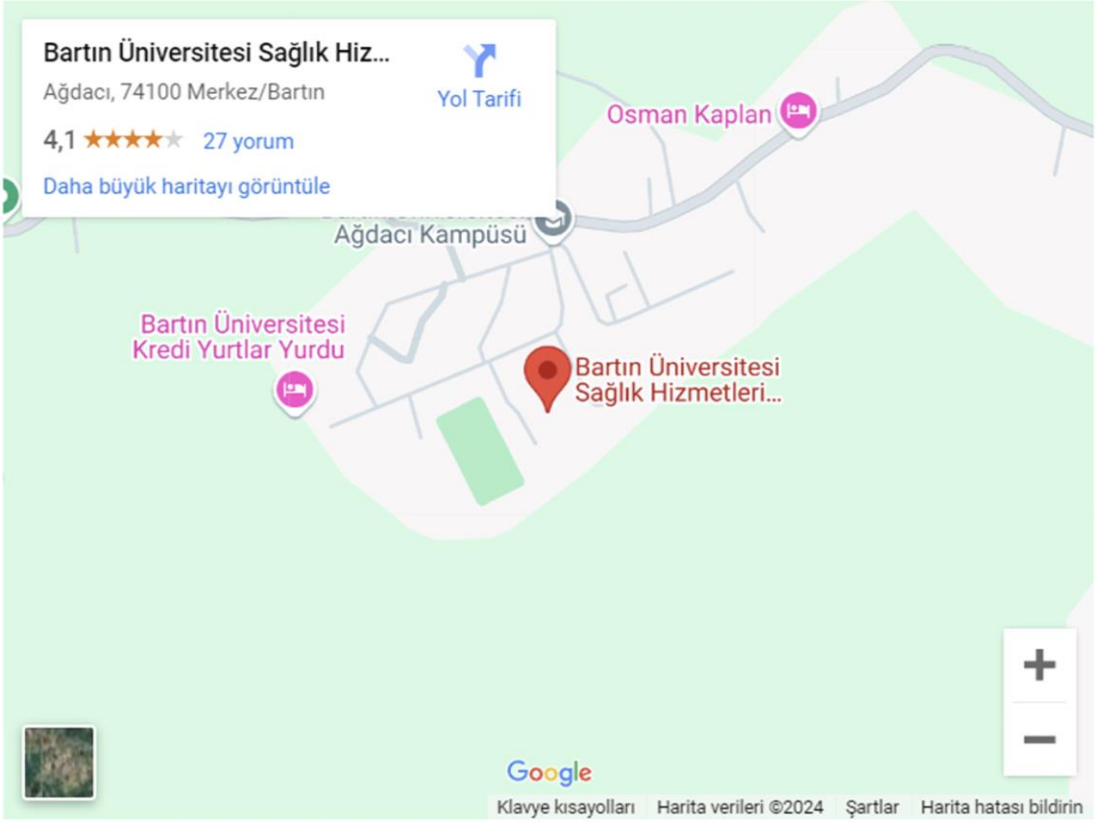

SAĞLIK HİZMETLERİ MESLEK YÜKSEKOKULUMUZA HOŞGELDİNİZ

"BİRLİKTE BAŞARIYORUZ"