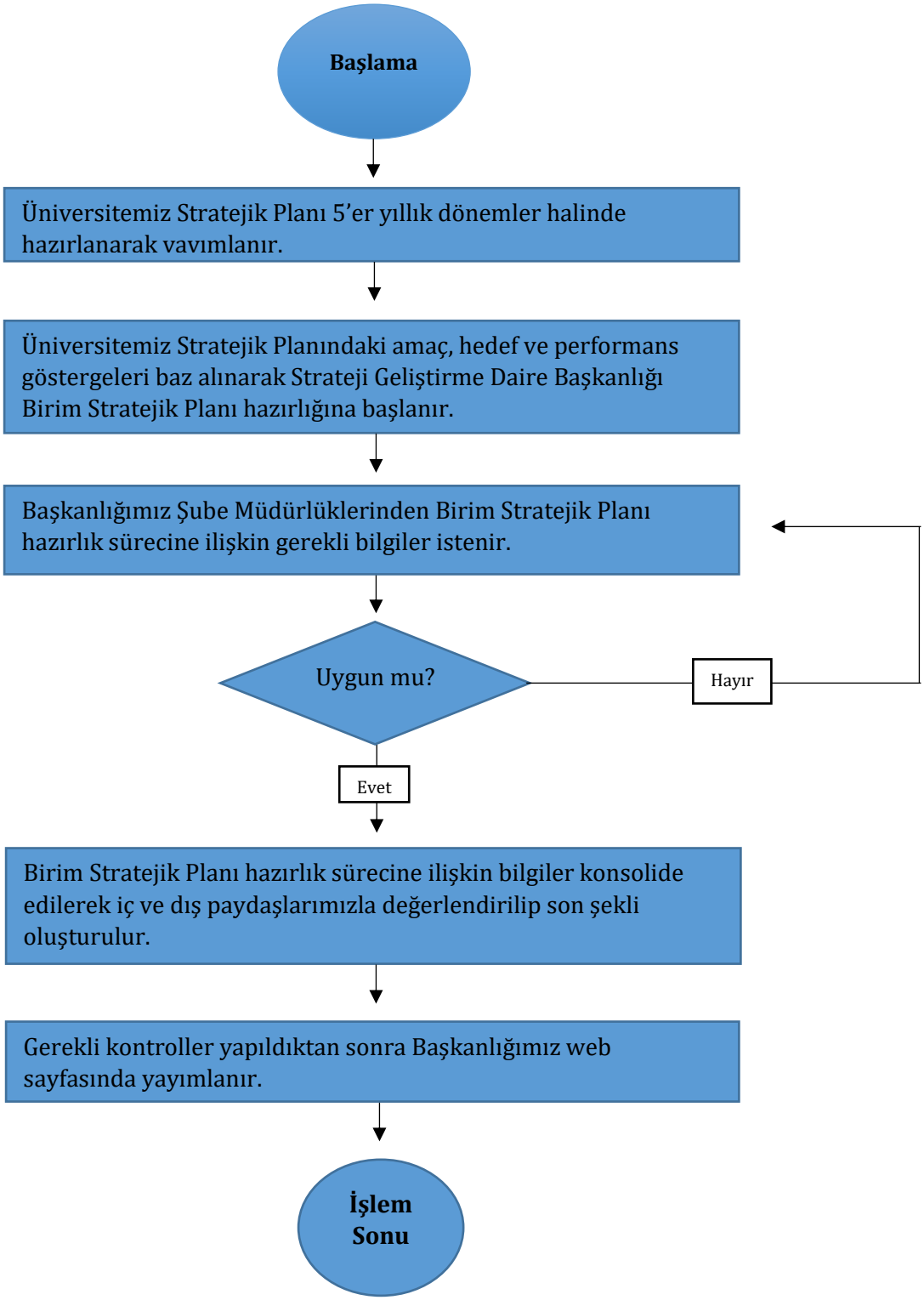
Başlama
Üniversitemiz Stratejik Planı 5'er yıllık dönemler halinde hazırlanarak yavımlanır.
Üniversitemiz Stratejik Planındaki amaç, hedef ve performans göstergeleri baz alınarak Strateji Geliştirme Daire Başkanlığı Birim Stratejik Planı hazırlığına başlanır.
Başkanlığımız Şube Müdürlüklerinden Birim Stratejik Planı hazırlık sürecine ilişkin gerekli bilgiler istenir.
Uygun mu?
Hayır
Evet
Birim Stratejik Planı hazırlık sürecine ilişkin bilgiler konsolide edilerek iç ve dış paydaşlarımızla değerlendirilip son şekli oluşturulur.
Gerekli kontroller yapıldıktan sonra Başkanlığımız web sayfasında yayımlanır.
İşlem Sonu

REVİZYON BİLGİLERİ

Revizyon No	Revizyon Tarihi	Revizyon Açıklaması
0	-	İlk yayın.