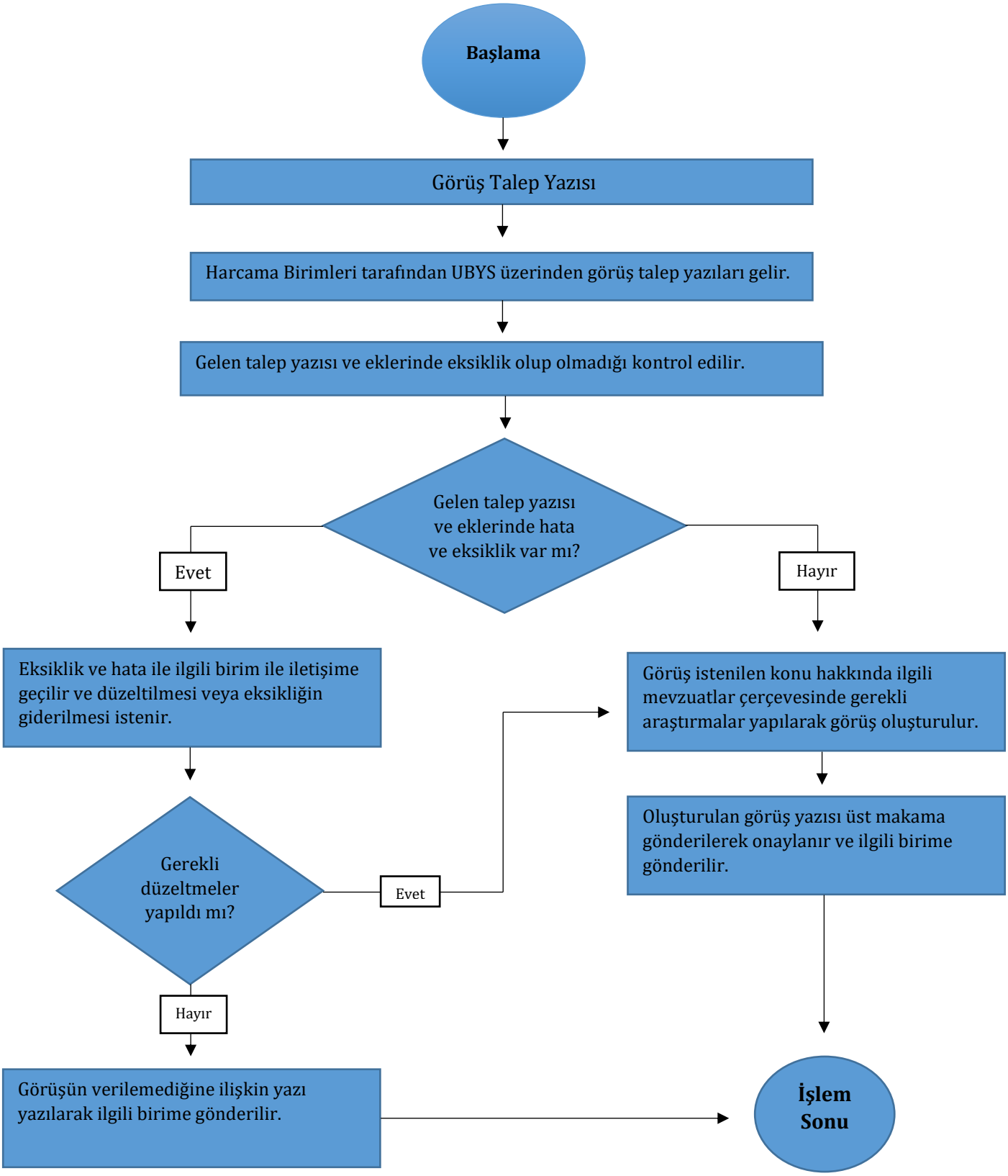
Başlama
Görüş Talep Yazısı
Harcama Birimleri tarafından UBYS üzerinden görüş talep yazıları gelir.
Gelen talep yazısı ve eklerinde eksiklik olup olmadığı kontrol edilir.
Gelen talep yazısı ve eklerinde hata ve eksiklik var mı?
Evet
Hayır
Eksiklik ve hata ile ilgili birim ile iletişime geçilir ve düzeltilmesi veya eksikliğin giderilmesi istenir.
Görüş istenilen konu hakkında ilgili mevzuatlar çerçevesinde gerekli araştırmalar yapılarak görüş oluşturulur.
Oluşturulan görüş yazısı üst makama gönderilerek onaylanır ve ilgili birime gönderilir.
Gerekli düzeltmeler yapıldı mı?
Evet
Hayır
Görüşün verilemediğine ilişkin yazı yazılarak ilgili birime gönderilir.
İşlem Sonu

REVİZYON BİLGİLERİ

Revizyon No	Revizyon Tarihi	Revizyon Açıklaması
0	-	İlk yayın.