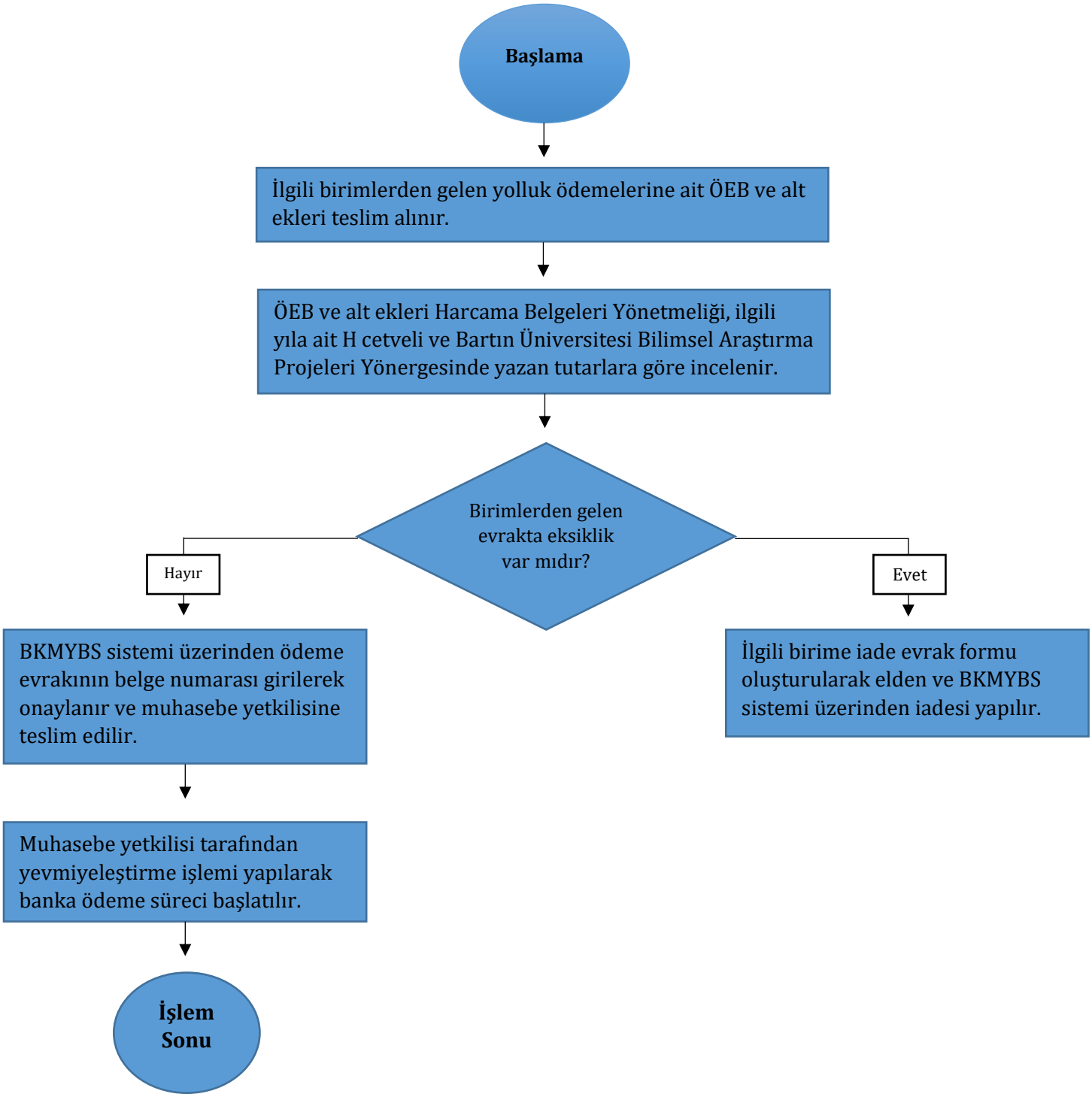
Başlama
İlgili birimlerden gelen yolluk ödemelerine ait ÖEB ve alt ekleri teslim alınır.
ÖEB ve alt ekleri Harcama Belgeleri Yönetmeliği, ilgili yıla ait H cetveli ve Bartın Üniversitesi Bilimsel Araştırma Projeleri Yönergesinde yazan tutarlara göre incelenir.
Birimlerden gelen evrakta eksiklik var mıdır?
Hayır
Evet
BKMYBS sistemi üzerinden ödeme evrakının belge numarası girilerek onaylanır ve muhasebe yetkilisine teslim edilir.
İlgili birime iade evrak formu oluşturularak elden ve BKMYBS sistemi üzerinden iadesi yapılır.
Muhasebe yetkilisi tarafından yevmiyeleştirme işlemi yapılarak banka ödeme süreci başlatılır.
İşlem Sonu

REVİZYON BİLGİLERİ

Revizyon No	Revizyon Tarihi	Revizyon Açıklaması
0	-	İlk yayın.
1	30.03.2022	Form tamamen güncellendi.