

PANKREAS DALAK VE DUEDONUM MAKET SETİ

Cihaz Özellikleri		Cihaz sorumlusu	
Markası/ modeli	General Doctor	Adı Soyadı	Dr. Öğr. Üyesi İlknur DOLU
Demirbaş sicil no	255.1.5/19/32560	Telefon	(0378) 223 50 77
Cihaz durumu/ adedi	Aktif/ 1 adet	e-posta	idolu@bartin.edu.tr
Bulunduğu Laboratuvar	Sağlık Bilimleri Fakültesi/ Anatomi Laboratuvarı		

Cihaza Ait Resimler

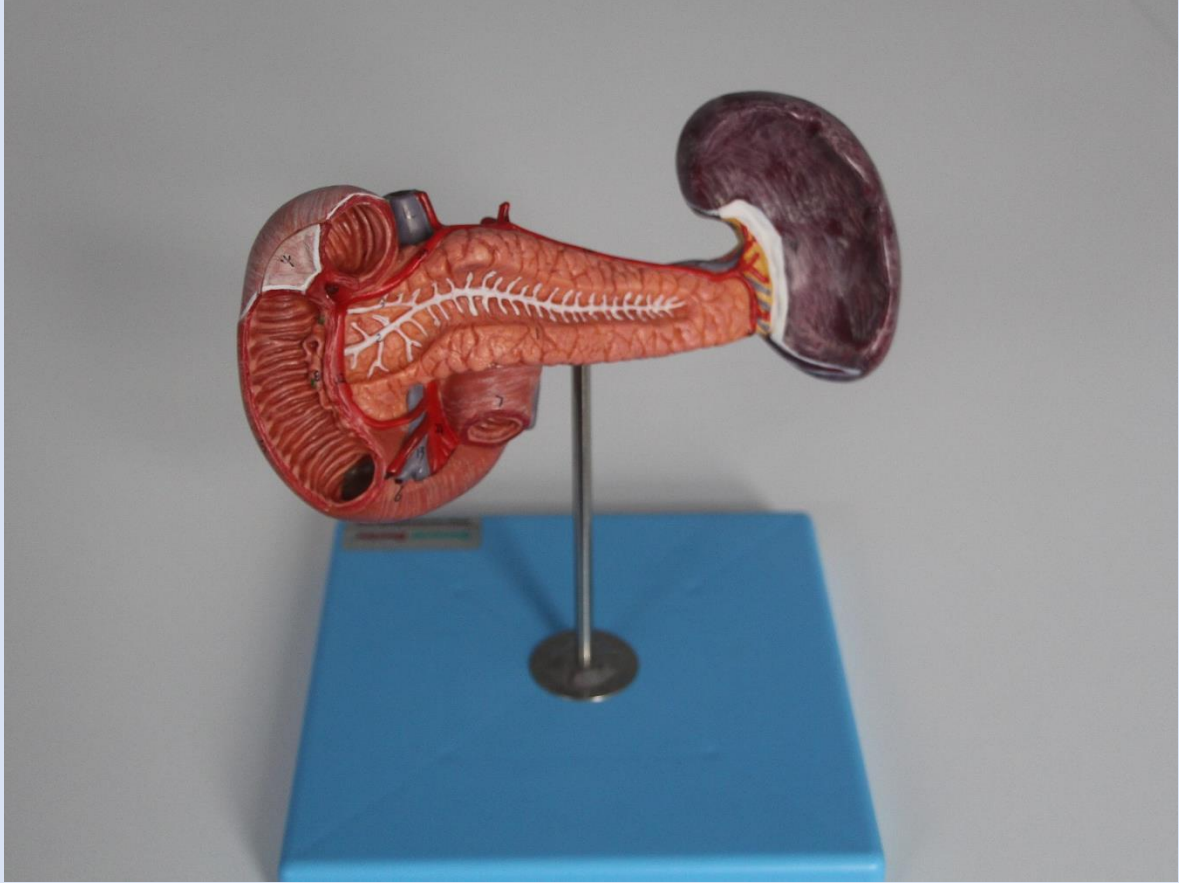

Teknik Özellikler

1. Makette normal insanın dalak, pankreas yapısı, pankreas yapısı ve kanalları ile duodenumu incelenebilmektedir.
2. İlgili organların komşuluk yapıları incelenebilmektedir.
3. Dayanıklı plastik malzemeden imal edilmiştir.
4. Bir stant üzerinde sergilenebilmektedir.