

LENFATİK DOLAŞIM SİSTEMİ MAKETİ

Cihaz Özellikleri		Cihaz sorumlusu	
Markası/ modeli	General Doctor	Adı Soyadı	Dr. Öğr. Üyesi İlknur DOLU
Demirbaş sicil no	255.1.5/19/32557	Telefon	(0378) 223 50 77
Cihaz durumu/ adedi	Aktif/ 1 adet	e-posta	idolu@bartin.edu.tr
Bulunduğu Laboratuvar	Sağlık Bilimleri Fakültesi/ Anatomi Laboratuvarı		

Cihaza Ait Resimler

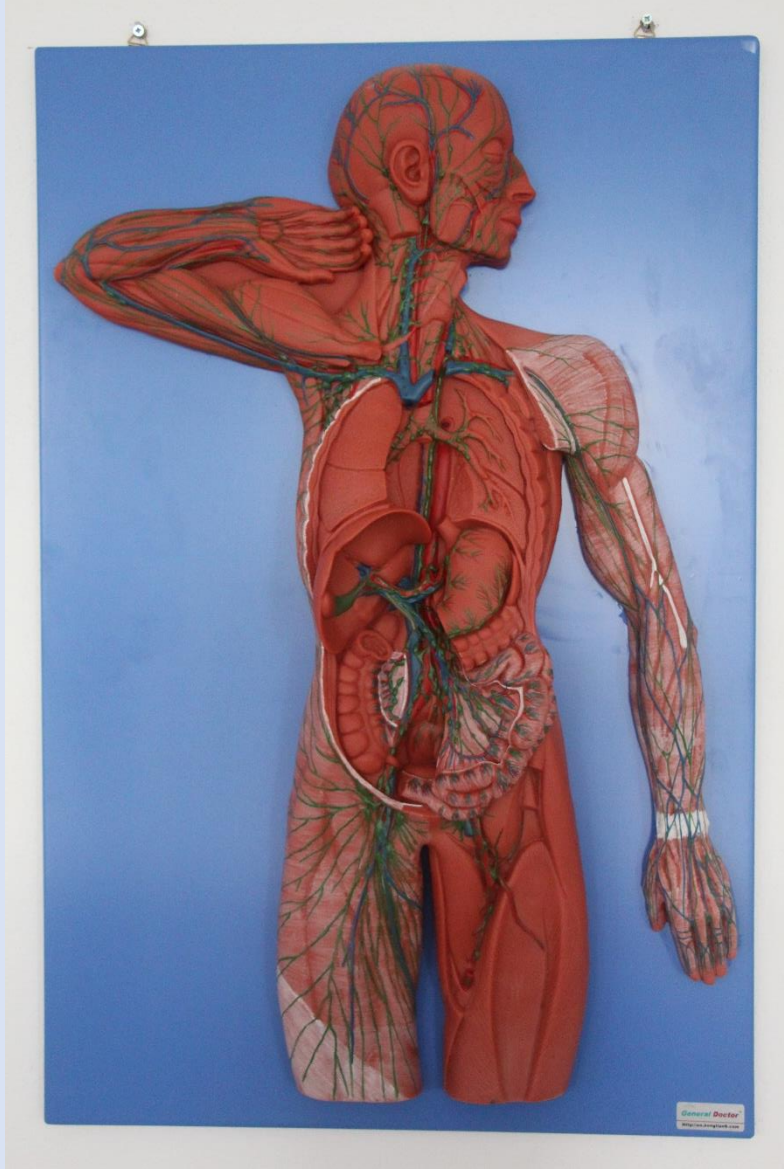

Teknik Özellikler

1. Lenf dolaşımı anatomik yapısını simüle etmektedir.
2. Model dayanıklı plastik malzemeden imal edilmiş ve gerçeğe yakın elle boyanmıştır.
3. Lenfatik dağılımın vücut yapısında sergilendiği model olarak üretilmiştir.
4. En az 23 anatomik pozisyon incelenmektedir.
5. Dikey yüzeylere asılarak incelenmeye müsaittir.
6. Boyutları 75x50x8 (± 5) cm'dir.

