

KULAK MAKETİ VE İÇ KULAK KEMİKLERİ

Cihaz Özellikleri		Cihaz sorumlusu	
Markası/ modeli	General Doctor	Adı Soyadı	Dr. Öğr. Üyesi İlknur DOLU
Demirbaş sicil no	-	Telefon	(0378) 223 50 77
Cihaz durumu/ adedi	Aktif/ 1 adet	e-posta	idolu@bartin.edu.tr
Bulunduğu Laboratuvar	Sağlık Bilimleri Fakültesi/ Anatomi Laboratuvarı		

Cihaza Ait Resimler

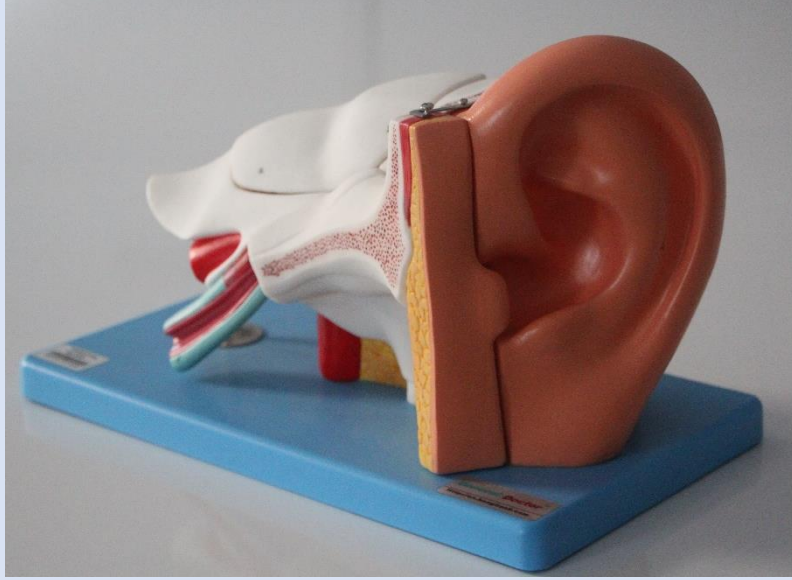

Teknik Özellikler

1. Malleus, incus ve stapesten oluşan kulak kemiklerinin boyutları büyütülmüş ve uygun pozisyonlarda incelenebilmektedir.
2. Dış kulak ve iç kulak yapıları çıkarılıp tekrar monte edilebilen yapılardan oluşmuştur ve kulak anatomisi incelenebilmektedir.
3. Sağlam plastik malzemeden üretilmiştir.