

BÖBREK MAKETİ

Cihaz Özellikleri		Cihaz sorumlusu	
Markası/ modeli	General Doctor	Adı Soyadı	Dr. Öğr. Üyesi İlknur DOLU
Demirbaş sicil no	255.1.5/19/32565	Telefon	(0378) 223 50 77
Cihaz durumu/ adedi	Aktif/ 1 adet	e-posta	idolu@bartin.edu.tr
Bulunduğu Laboratuvar	Sağlık Bilimleri Fakültesi/ Anatomi Laboratuvarı		

Cihaza Ait Resimler

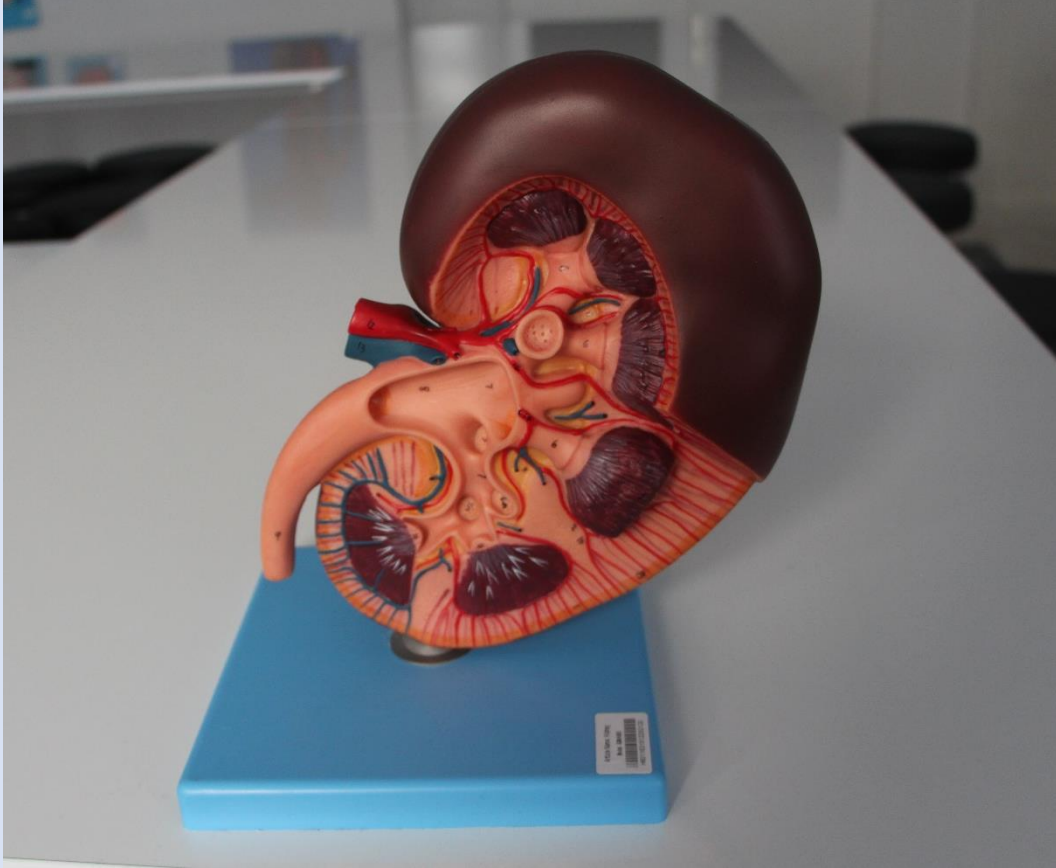

Teknik Özellikler

1. Böbreğin 1,5 kat büyütülerek gözle incelenmesine olanak sağlayan büyüklüktedir.
2. Böbreğin kesit görüntüsü incelenebilmektedir.
3. Renal arterler ve venler simüle edilmiştir.
4. Minör ve majör kaliksler, böbrek korteksi, üreter çıkışı, renal pelvis simgelenmiştir.
5. Dayanıklı plastik malzemeden imal edilmiş ve gerçeğe yakın şekilde boyanmıştır.