

T.C.
BARTIN ÜNİVERSİTESİ
SAĞLIK BİLİMLERİ FAKÜLTESİ 2024 YILI
ÖĞRENCİ PROFİLİ

Öğrenci profilimiz aşağıdaki tablo ve grafiklerde gösterilmiştir.

Tablo 1: Öğrencilerin Cinsiyet Dağılımı

Bölüm	Sınıf	Kadın		Erkek		Toplam
		n	%	n	%	n
Hemşirelik	1. Sınıf	76	%77,55	22	%22,45	98
	2. Sınıf	57	%64,77	31	%35,23	88
	3. Sınıf	99	%76,74	30	%23,26	129
	4. Sınıf	86	%65,15	46	%34,85	132
Sosyal Hizmet	1. Sınıf	47	%92,16	4	%7,84	51
	2. Sınıf	28	%84,85	5	%15,15	33
	3. Sınıf	37	%88,10	5	%11,90	42
	4. Sınıf	31	%77,50	9	%22,50	40
Ebelik	1. Sınıf	38	%100	0	%0	38
	Hazırlık	9	%75	3	%25,00	12
	Toplam	508		155		663

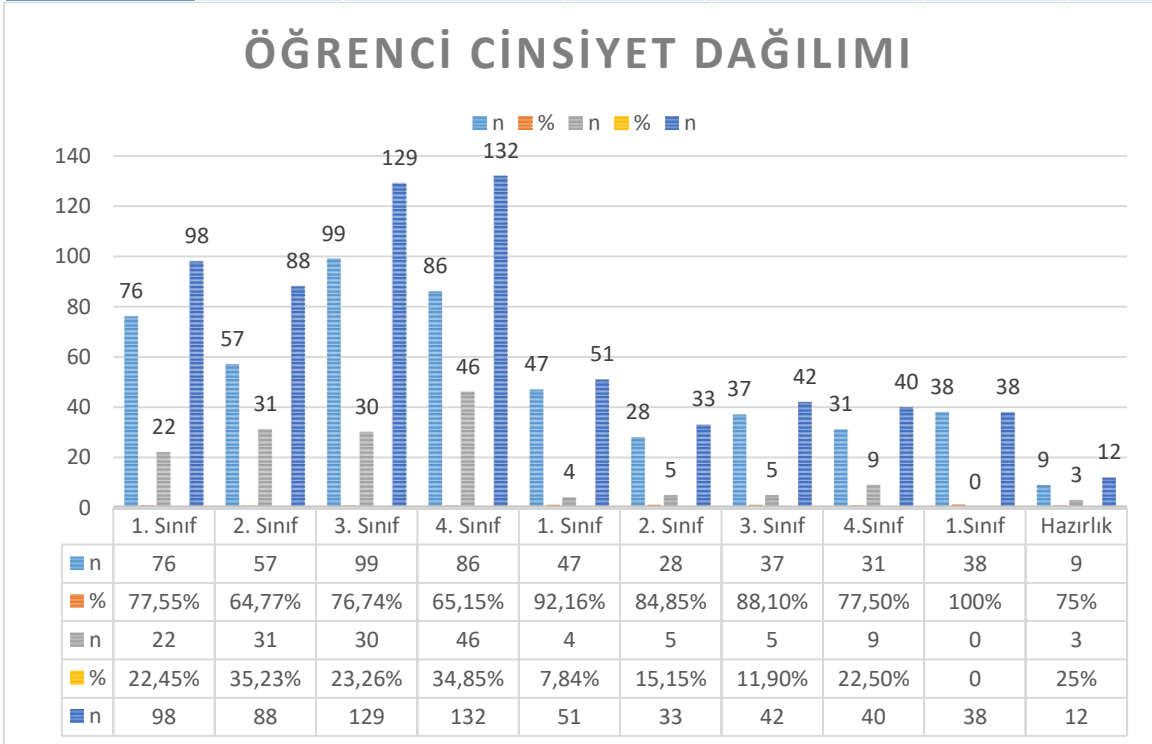

Grafik 1: Öğrencilerin Cinsiyet Dağılımı

Tablo 2: Fakülteye Kayıt Yaptıran Öğrencilerin En Düşük ve En Yüksek Puanları

Bölüm Adı	Puan Türü	Akademik Yıl	Puan Türü	
			En düşük	En yüksek
Hemşirelik	Sayısal	2019-2020	291,85204	324,81278
	Sayısal	2020-2021	328,46453	387,84418
	Sayısal	2021-2022	286,54259	306,95514
	Sayısal	2022-2023	336,57267	381,72194
	Sayısal	2023-2024	342,53253	405,06933
	Sayısal	2024-2025	323,68931	358,65940
Sosyal Hizmet	Eşit ağırlık	2021-2022	225,68361	275,37497
	Eşit ağırlık	2022-2023	282,71646	316,81445
	Eşit ağırlık	2023-2024	266,61039	324,30747
	Eşit ağırlık	2024-2025	270,52336	315,61800
Ebelik	Sayısal	2024-2025	308,09816	319,43853

Tablo 3: Kayıt Sildirme Sayıları

Akademik Yıl	Ulusal	Uluslararası
2019-2020	0	2
2020-2021	0	8
2021-2022	3	12
2022-2023	11	6
2023-2024	22	6
2024-2025	26	10
Toplam	62	44

Tablo 4: Kayıt Sildirme Gerekçesi

Gerekçe	2019-2020	2020-2021	2021-2022	2022-2023	2023-2024	2024-2025
Kendi İsteği İle	2	3	5	7	9	19
Kurum İçi Yatay Geçiş	0	1	0	1	1	-
Kurumlar arası yatay geçiş	0	0	3	8	17	15
Diğer	0	4	4	1	1	2
Yabancı uyruklu öğrenci kayıt şartlarını taşımama	0	0	3	-	0	-
Toplam	2	8	15	17	28	36

Tablo 5: Yatay/ Dikey Geçiř Kapsamında Gelen/Giden Öğrenci Sayısı

Yatay Geçiř Türü	Uluslararası Öğrenci*	Kurum İçi Yatay Geçiř	Kurumlararası Yatay Geçiř	Yurtdışı	DGS	Toplam	
2019-2020	Gelen	3	-	1	-	-	4
	Giden	-	-	-	-	-	-
2020-2021	Gelen	5	-	1	-	-	6
	Giden	1	-	-	-	-	1
2021-2022	Gelen	3	-	3	-	-	6
	Giden	-	-	1	-	-	1
2022-2023	Gelen	1	-	5	-	-	6
	Giden	1	-	8	-	-	9
2023-2024	Gelen	1	-	9	2	6	18
	Giden	1	-	17			18
2024-2025	Gelen	1	-	3	1	12	17
	Giden	-	-	15	-	-	15

* Bartın Üniversitesi Uluslararası Öğrencilerin Kabul ve Kayıt Esasları Yönergesinin 16. Maddesi kapsamında

Tablo 6: Kayıt Dondurma Sayısı

Akademik Yıl	Bölümü	Kayıt Dondurma Sayısı
2019-2020	Hemşirelik	1
2020-2021	Hemşirelik	-
2021-2022	Hemşirelik	1
2022-2023	Hemşirelik	1
2023-2024	Hemşirelik	8
2024-2025	Hemşirelik	5
2021-2022	Sosyal Hizmet	1
2022-2023	Sosyal Hizmet	2
2023-2024	Sosyal Hizmet	4
2024-2025	Sosyal Hizmet	-
2024-2025	Ebelik	-

Tablo 7: Yerleşen Son Kişinin Başarı Sırası

Bölüm	2020-2021	2021-2022	2022-2023	2023-2024	2024-2025
Hemşirelik	193.915	190.319	201.522	204.372	199.700
Sosyal Hizmet	-	554.750	539.051	700.754	596.464
Ebelik	-	-	-	-	240.269

Tablo 8: Öğrencilerin Uyruklarına Göre Dağılımı

Sıra	Uyruk	Kadın	Erkek	Toplam
1	Türkiye	417	111	528
2	Almanya	1	0	1
3	Bulgaristan	2	0	2
4	Rusya	2	0	2
5	Azerbaycan	12	10	22
6	Kazakistan	3	0	3
7	Türkmenistan	24	3	27
8	Özbekistan	3	2	5
9	Tacikistan	0	1	1
10	Kırgızistan	1	1	2
11	Cezayir	1	0	1
12	Mısır	1	3	4
13	Mali	1	0	1
14	Çad	1	1	2
15	Gambia	0	1	1
16	Eritre	1	0	1
17	Cibuti	1	0	1
18	Somali	8	1	9
19	Zimbabve	2	0	2
20	Suriye	1	2	3
21	Irak	5	6	11
22	İran	7	4	11
23	Filistin	0	2	2
24	Ürdün	1	1	2
25	Yemen	1	4	5
26	Afganistan	6	2	8
27	Tayland	1	0	1
28	Endonezya	3	2	5
	Toplam	506	157	663

Tablo 9: Uluslararası Öğrencilerin Sınıflara Göre Dağılımı

Bölüm	Sınıf	Sayı	Oran
Hemşirelik	1. Sınıf	16	%11,85
	2. Sınıf	19	%14,07
	3.Sınıf	42	%31,11
	4.Sınıf	40	%29,63
Sosyal Hizmet	1. Sınıf	-	-
	2.Sınıf	-	-
	3. Sınıf	-	-
	4.Sınıf	1	%0,74
Ebelik	1.Sınıf	7	%5,19
Fakülte	Türkçe Hazırlık	10	%7,41
	Toplam	135	%100

Uluslararası Öğrencilerin Sınıflara Göre Dağılımı

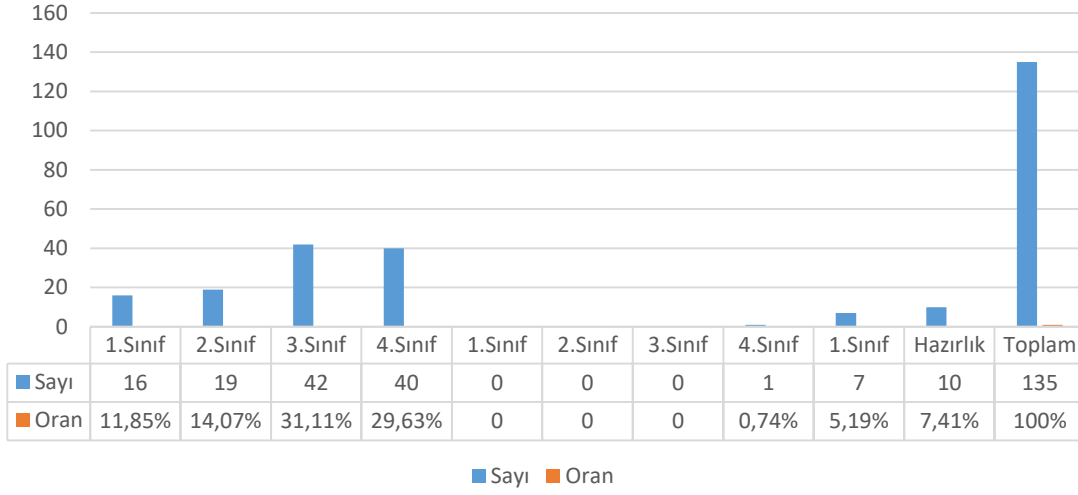

Grafik 2: Uluslararası Öğrencilerin Sınıflara Göre Dağılımı

Tablo 10: T.C. Uyrıklı Öğrenciler

Bölüm	Sınıf	Sayı	Oran
Hemşirelik	1. Sınıf	82	% 15,53
	2. Sınıf	69	% 13,07
	3. Sınıf	87	% 16,48
	4.Sınıf	92	% 17,42
Sosyal Hizmet	1. Sınıf	51	% 9,66
	2.Sınıf	33	% 6,25
	3. Sınıf	42	% 7,95
	4.Sınıf	39	% 7,39
Ebelik	1. Sınıf	31	% 5,87
Fakülte	Hazırlık	2	% 0,38
	Toplam	528	% 100

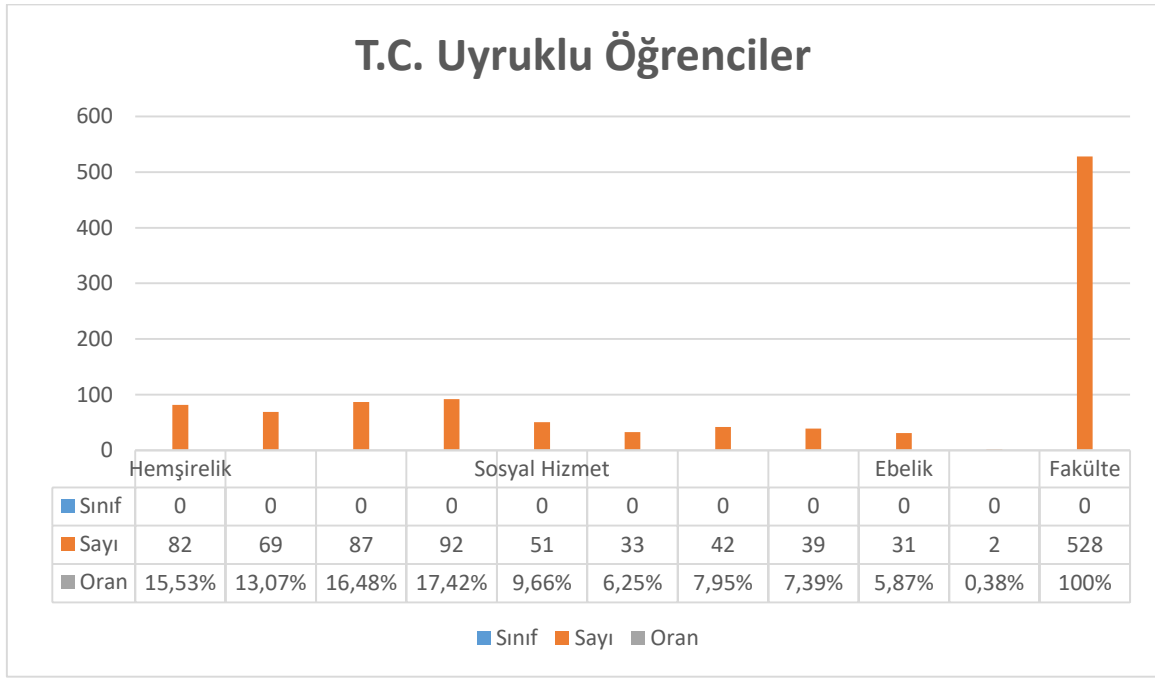

Grafik 3: T.C. Uyruklu Öğrencilerin Sınıflara Göre Dağılımı

Tablo 11: Öğrenci Sayı/Yüzdeleri

	Hazırlık		1. Sınıf		2. Sınıf		3.Sınıf		4.Sınıf		Toplam	
	n	Yüzde	n	Yüzde	n	Yüzde	n	Yüzde	n	Yüzde	n	Yüzde
Uluslararası Öğrenciler	10	7,41	23	17,04	19	14,07	42	31,11	41	30,370	135	20,36
T.C. Uyruklu Öğrenciler	2	0,38	164	31,06	102	19,32	129	24,43	131	24,81	528	79,64
Toplam	12	1,81	187	28,21	121	18,25	171	25,79	172	25,94	663	100%

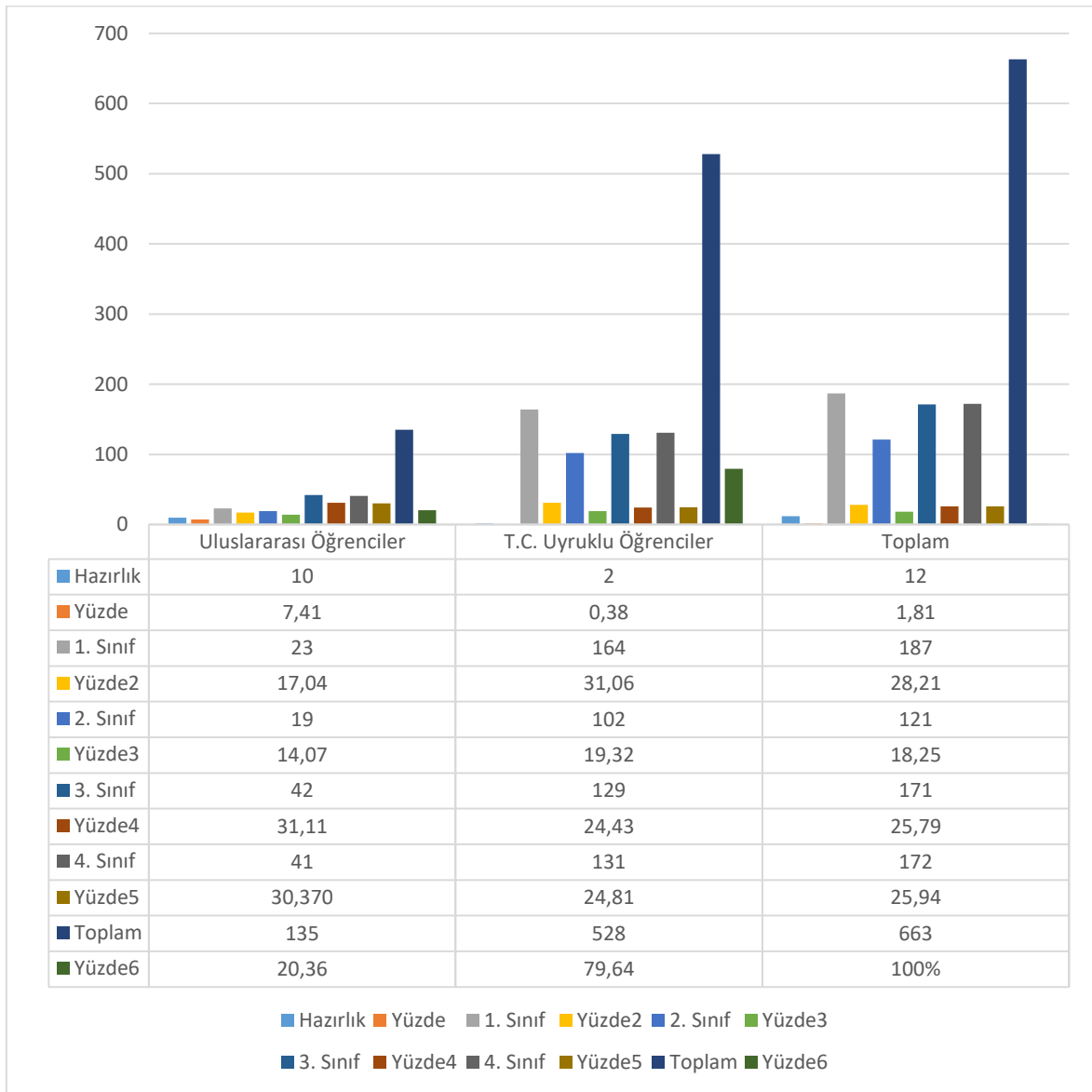

Grafik 4: Öğrenci Sayı/Yüzdeler

Meslek Lisesi Grubu	Hemşirelik Bölümü				Sosyal Hizmet Bölümü				Ebelik Bölümü
	1.Sınıf	2.Sınıf	3.Sınıf	4.Sınıf	1.Sınıf	2.Sınıf	3.Sınıf	4.Sınıf	1.Sınıf
Anadolu İmam Hatip Lisesi	11	4	6	2	4	2	7	6	7
Anadolu Meslek Programı	1	-	5	6	5	3	3	2	1
Anadolu Teknik Programı	1	1	1	1	1	-	1	-	-
Özel Anadolu Meslek Programı	-	-	1	-	-	-	-	1	-
Anadolu Sağlık Meslek Lisesi	-	-	-	-	1	2	-	-	-
Endüstri Meslek Lisesi	-	-	-	-	-	-	-	-	-
Ticaret Meslek Lisesi	-	-	-	-	-	-	-	-	-
Anadolu Ticaret Meslek Lisesi	-	-	-	-	-	-	-	1	-
İmam Hatip Lisesi	-	1	-	-	-	-	-	-	-
İmam Hatip Lisesi Programı (Açıköğretim Lisesi)	-	1	-	-	-	-	-	-	-
Sağlık Meslek Lisesi	-	-	-	-	-	1	-	-	-
Meslek Lisesi (Kız Teknik)	-	-	-	-	-	1	-	-	-

Tablo 13: Bölgelere Göre Öğrenci Dağılımı

Bölge Adı	2019-2020	2020-2021	2021-2022		2022-2023		2023-2024		2024-2025			TOPLAM
	Hemşirelik	Hemşirelik	Hemşirelik	Sosyal Hizmet	Hemşirelik	Sosyal Hizmet	Hemşirelik	Sosyal Hizmet	Hemşirelik	Sosyal Hizmet	Ebelik	
Akdeniz	5	4	2	2	7	0	6	2	9	4	1	42
Doğu Anadolu	5	2	7	4	9	3	6	2	7	2	3	50
Ege	3	2	3	3	7	0	3	-	6	0	1	29
Güneydoğu Anadolu	8	10	11	1	13	1	11	2	18	1	2	78
İç Anadolu	16	18	18	13	9	12	23	9	16	18	12	164
Marmara	6	9	15	3	22	6	8	7	7	4	8	83
Karadeniz	19	17	11	15	10	19	21	19	16	20	5	185
Toplam	62	62	108		119		119		79	49	32	630

Kaynak:Yök Atlas (2024)

Tablo 14: Mezun Öğrenci Sayısı

Bölüm	2022-2023	2024-2025
Hemşirelik	58	61

Tablo 15: Yıllara Göre Çift Anadal Yapan Öğrenci Sayısı

Bölüm	2020-2021	2021-2022	2022-2023	2023-2024	2024-2025
Hemşirelik	-	4	6	8	9
Sosyal Hizmet	-	-	-	2	4