

T.C.
BARTIN ÜNİVERSİTESİ
SAĞLIK BİLİMLERİ FAKÜLTESİ 2022 YILI
ÖĞRENCİ PROFİLİ

Öğrenci profilimiz aşağıdaki tablo ve grafiklerde gösterilmiştir.

Tablo 1: Öğrencilerin Cinsiyet Dağılımı

Bölüm	Sınıf	Kadın		Erkek		Toplam
		n	%	n	%	n
Hemşirelik	1. Sınıf	89	73,55	32	26,44	121
	2. Sınıf	58	68,23	27	31,17	85
	3. Sınıf	58	65,59	30	34,09	88
	4. Sınıf	52	68,42	24	31,57	76
Sosyal Hizmet	1. Sınıf	32	78,04	9	21,95	41
	2. Sınıf	32	78,04	9	21,95	41
	Hazırlık	17	70,83	7	29,16	24
	Toplam	338	71,00	138	28,99	476

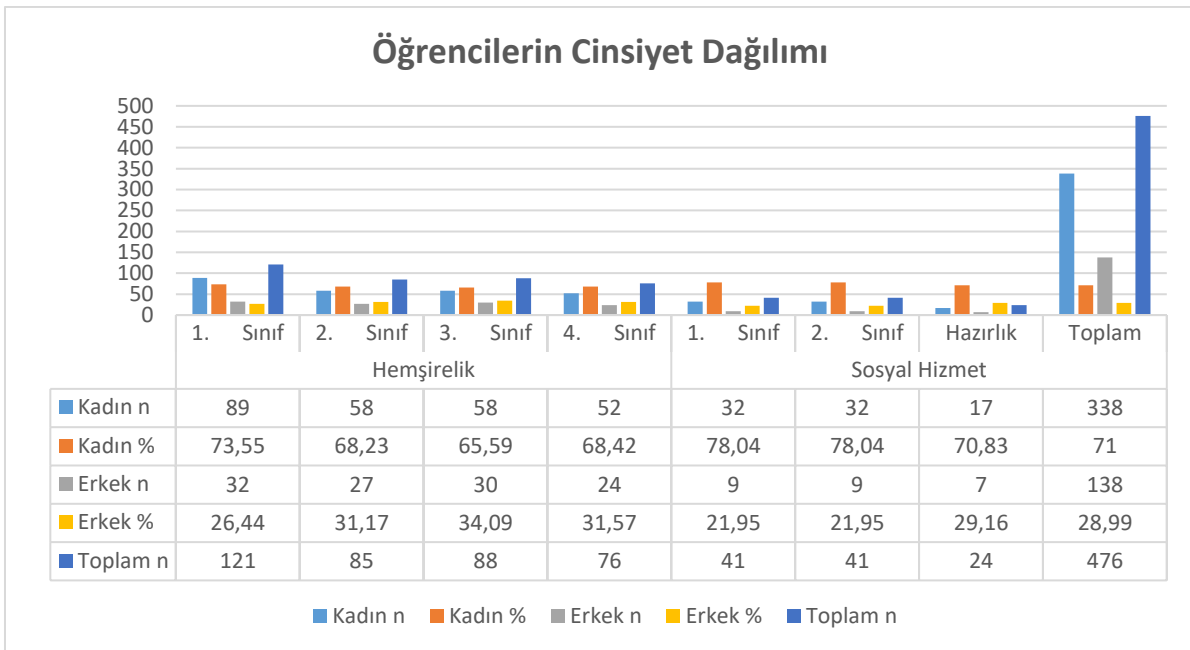

Grafik 1: Öğrencilerin Cinsiyet Dağılımı

Tablo 2: Fakülteye Kayıt Yaptıran Öğrencilerin En Düşük ve En Yüksek Puanları

Bölüm Adı	Puan Türü	Akademik Yıl	Puan Türü	
			En düşük	En yüksek
Hemşirelik	Sayısal	2019-2020	291,85204	324,81278
	Sayısal	2020-2021	328,46453	387,84418
	Sayısal	2021-2022	286,54259	306,95514
	Sayısal	2022-2023	336,57267	381,72194
Sosyal Hizmet	Eşit ağırlık	2021-2022	225,68361	275,37497
	Eşit ağırlık	2022-2023	282,71646	316,81445

Tablo 3: Kayıt Sildirme Sayıları

Akademik Yıl	Ulusal	Uluslararası
2019-2020	0	2
2020-2021	0	8
2021-2022	3	12
2022-2023	11	6
Toplam	14	28

Tablo 4: Kayıt Sildirme Gerekçesi

Gerekçe	2019-2020	2020-2021	2021-2022	2022-2023
Kendi İsteği İle	2	3	5	7
Kurum İçi Yatay Geçiş	0	1	0	1
Kurumlar arası yatay geçiş	0	0	3	8
Diğer	0	4	4	1
Yabancı uyruklu öğrenci kayıt şartlarını taşımama	0	0	3	-
Toplam	2	8	15	17

Tablo 5: Yatay Geçiř Kapsamında Gelen/Giden Öğrenci Sayısı

Yatay Geçiř Türü	2019-2020		2020-2021		2021-2022		2022-2023	
	Gelen	Giden	Gelen	Giden	Gelen	Giden	Gelen	Giden
Bartın Üniversitesi Yabancı Uyruklu Öğrencilerin Kabul ve Kayıt Esasları Yönergesinin 15. Maddesi kapsamında	3	-	5	1	3	-	1	1
Af ile Merkezi Yerleřtirme	1	-	-	-	-	-	-	-
Ek Madde/1	-	-	1	-	3	1	5	8
Toplam	4	-	6	1	6	1	6	9

Tablo 6:Kayıt Dondurma Sayısı

Akademik Yıl	Bölümü	Kayıt Dondurma Sayısı
2019-2020	Hemřirelik	1
2020-2021	Hemřirelik	0
2021-2022	Hemřirelik	1
2022-2023	Hemřirelik	1
2021-2022	Sosyal Hizmet	1
2022-2023	Sosyal Hizmet	2

Tablo 7:Yerleřen Son Kiřinin Başarı Sırası

Bölüm	2019-2020	2020-2021	2021-2022	2022-2023
Hemřirelik	207.126	193.915	190.319	201.522
Sosyal Hizmet	-	-	554.750	539.051

Tablo 8: Öğrencilerin Uyruklarına Göre Dağılımı

Sıra	Uyruk	Kadın	Erkek	Toplam
1	Türkiye	266	101	367
2	Almanya	1	0	1
3	Bulgaristan	2	0	2
4	Rusya	2	0	2
5	Azerbaycan	9	8	17
6	Kazakistan	5	0	5
7	Türkmenistan	6	0	6
8	Özbekistan	4	2	6
9	Kırgızistan	1	0	1
10	Cezayir	1	0	1
11	Mısır	1	1	2
12	Sudan	1	0	1
13	Mali	1	0	1
14	Çad	1	1	2
15	Gine Bissau	1	0	1
16	Nijerya	1	0	1
17	Etiyopya	1	0	1
18	Eritre	1	0	1
19	Cibuti	2	1	3
20	Somali	9	0	9
21	Tanzanya	0	1	1
22	Zimbabve	1	0	1
23	Suriye	1	2	3
24	Irak	6	6	12
25	İran	3	2	5
26	Filistin	0	2	2
27	Ürdün	1	1	2
28	Yemen	0	5	10
29	Afganistan	5	3	8
30	Tayland	1	0	1
31	Endonezya	4	2	6
31	Toplam	338	138	476

Tablo 9: Uluslararası Öğrencilerin Sınıflara Göre Dağılımı

Bölüm	Sınıf	Sayı	Oran
Hemşirelik	1. Sınıf	39	35,77
	2. Sınıf	24	22,01
	3.Sınıf	17	15,59
	4.Sınıf	6	05,50
Sosyal Hizmet	1. Sınıf	0	0
	2.Sınıf	1	00,91
Fakülte	Hazırlık	22	20,18
	Toplam	109	100,00

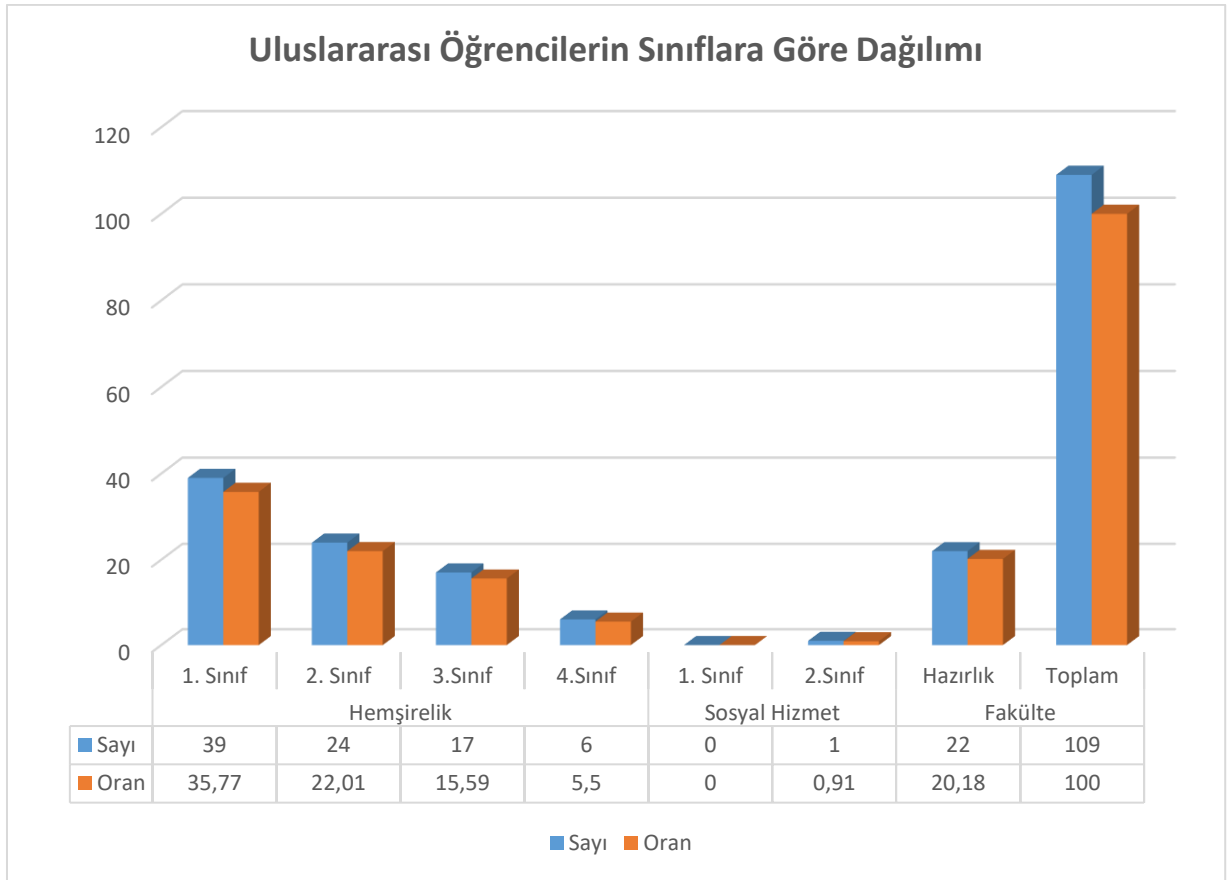

Grafik 2: Uluslararası Öğrencilerin Sınıflara Göre Dağılımı

Tablo 10: T.C. Uyruklu Öğrenciler

Bölüm	Sınıf	Sayı	Oran
Hemşirelik	1. Sınıf	82	22,34
	2. Sınıf	61	16,62
	3. Sınıf	71	19,34
	4.Sınıf	70	19,07
Sosyal Hizmet	1. Sınıf	41	11,17
	2.Sınıf	40	10,89
Fakülte	Hazırlık	2	0,54
	Toplam	367	100,00

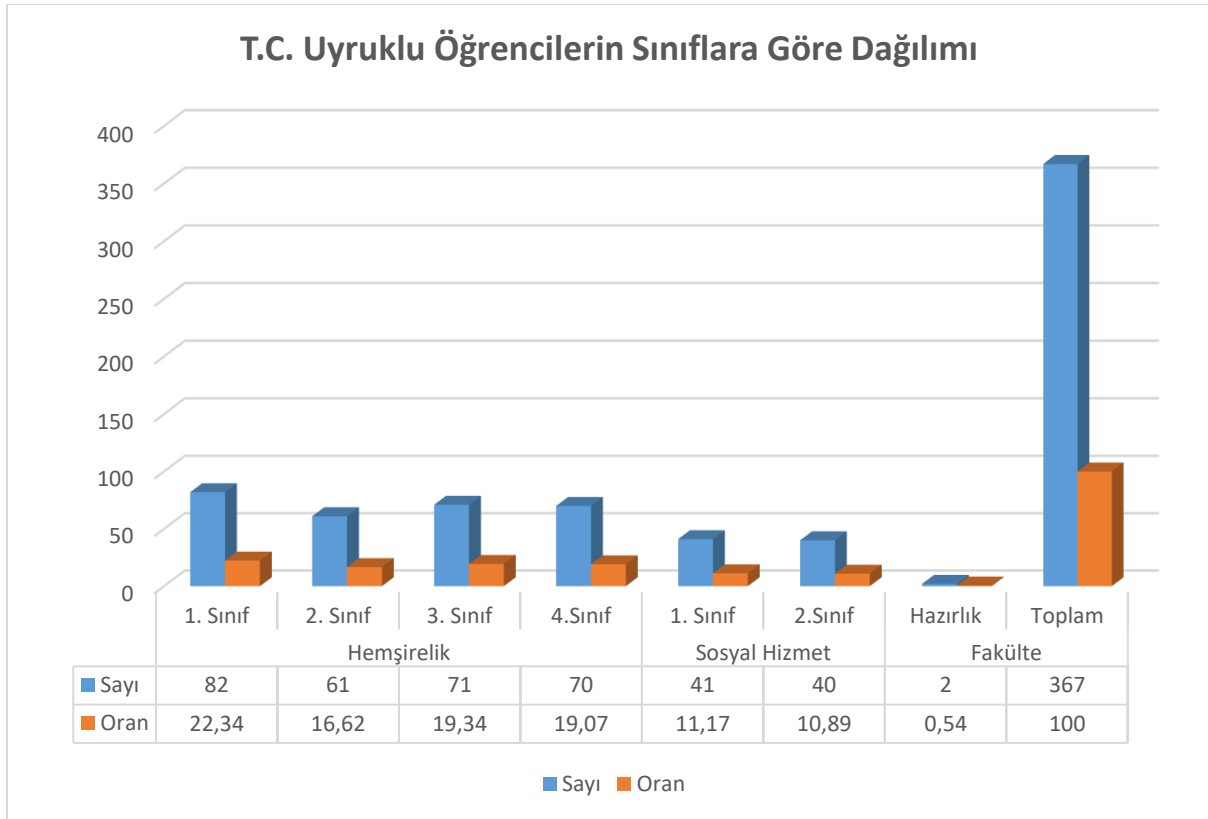

Grafik 3: T.C. Uyruklu Öğrencilerin Sınıflara Göre Dağılımı

Tablo 11: Öğrenci Sayı/Yüzdeleri

	Hazırlık		1. Sınıf		2. Sınıf		3.Sınıf		4.Sınıf		Toplam	
	n	Yüzde	n	Yüzde	n	Yüzde	n	Yüzde	n	Yüzde	n	Yüzde
Uluslararası Öğrenciler	22	20,18	39	35,78	25	22,94	17	15,60	6	5,50	109	22,90
T.C. Uyruklu Öğrenciler	2	0,54	123	33,51	101	27,52	71	19,35	70	19,07	367	77,10
Toplam	24	5,04	162	34,03	126	26,47	88	18,49	76	15,97	476	100

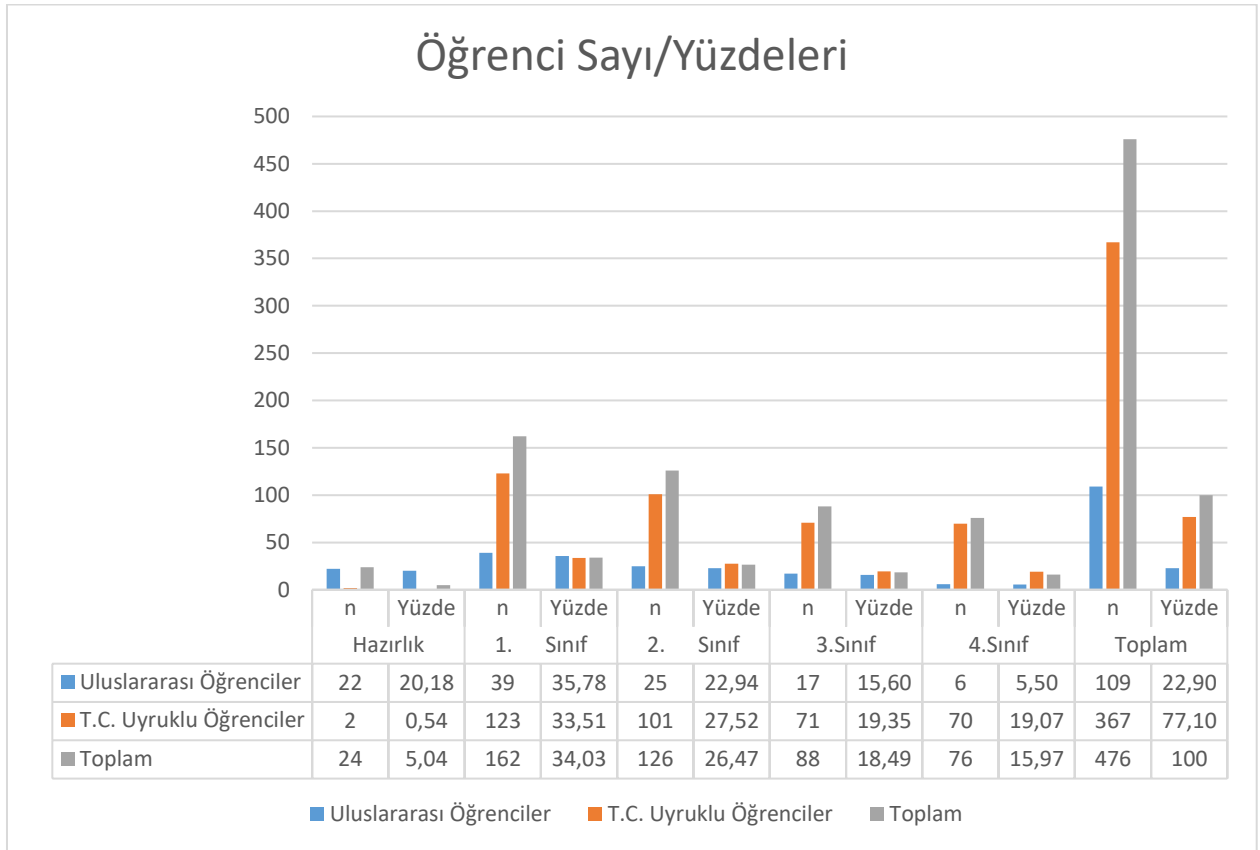
**Grafik 4: Öğrenci Sayı/Yüzdeleri**

Tablo 12: Mezun Olunan Okul Türleri

Genel Liseler Grubu	Hemşirelik Bölümü				Sosyal Hizmet Bölümü	
	1.Sınıf	2.Sınıf	3.Sınıf	4.Sınıf	1.Sınıf	2.Sınıf
Lise Tipi						
Yabancı Dille Öğretim Yapan Özel Lise / Özel Anadolu Lisesi	9	11	3	4	2	3
Anadolu Lisesi (Yabancı Dille Öğretim Yapan Resmi Liseler)	41	31	33	55	21	18
Özel Temel Lise	-	5	6	-	2	-
Lise Programı	2	2	-	5	3	5
Fen Lisesi	1	3	2	6	-	-
Özel Fen Lisesi	1	1	-	-	1	-
Anadolu Öğretmen Lisesi	-	-	-	-	1	2
Sosyal Bilimler Lisesi	-	-	-	1	-	-
Lise (Resmi ve Gündüz Öğretimi Yapan Liseler)	-	-	-	-	-	2
Lise, Özel Lise (Yabancı Dil Ağırlıklı Program Uygulayan Liseler)	-	-	-	-	-	1

Meslek Lisesi Grubu	Hemşirelik Bölümü				Sosyal Hizmet Bölümü	
	1.Sınıf	2.Sınıf	3.Sınıf	4.Sınıf	1.Sınıf	2.Sınıf
Lise Tipi						
Anadolu İmam Hatip Lisesi	6	2	1	4	7	6
Anadolu Meslek Programı	5	6	10	1	3	2
Anadolu Teknik Programı	1	1	-	1	1	-
Özel Anadolu Meslek Programı	1	-	-	-	-	1
Anadolu Sağlık Meslek Lisesi	-	-	5	-	-	-
Endüstri Meslek Lisesi	-	-	1	-	-	-
Ticaret Meslek Lisesi	-	-	1	-	-	-
Anadolu Ticaret Meslek Lisesi	-	-	-	-	-	1

Tablo 13: Bölgelere Göre Öğrenci Dağılımı

Bölge Adı	2019-2020		2020-2021		2021-2022		2022-2023		TOPLAM
	Hemşirelik	Hemşirelik	Hemşirelik	Sosyal Hizmet	Hemşirelik	Sosyal Hizmet			
Akdeniz	5	4	2	2	7	0	20		
Doğu Anadolu	5	2	7	4	9	3	30		
Ege	3	2	3	3	7	0	18		
Güneydoğu Anadolu	8	10	11	1	13	1	44		
İç Anadolu	16	18	18	13	9	12	86		
Marmara	6	9	15	3	22	6	49		
Karadeniz	19	17	11	15	10	19	104		
Toplam	62	62	108		119		351		

Kaynak:Yök Atlas (2023)

*16 Öğrenci Yatay geçiş/DGS ile kayıt yaptırmıştır.

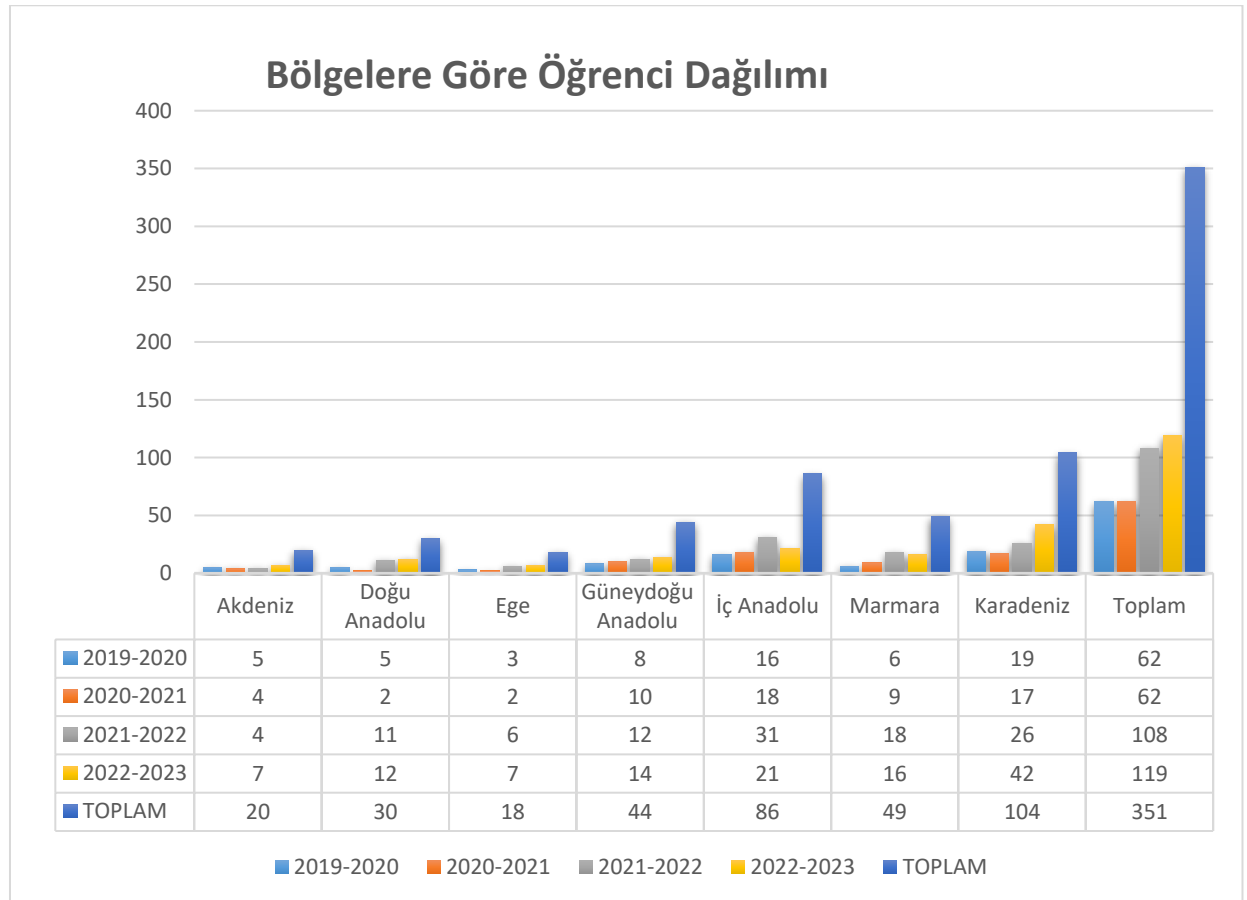

Grafik 5: Bölgelere Göre Öğrenci Dağılımı