

T.C.
BARTIN ÜNİVERSİTESİ
SAĞLIK BİLİMLERİ FAKÜLTESİ
ÖĞRENCİ PROFİLİ

Öğrenci profilimiz Ocak 2025 tarihinde güncellenmiş olup aşağıdaki tablo ve grafiklerde gösterilmiştir.

Tablo 1: Öğrencilerin Cinsiyet Dağılımı

Bölüm	Eğitim Dönemi	Kadın		Erkek		Toplam
		n	%	n	%	n
Hemşirelik	2019-2020	49	68,06	23	31,94	72
	2020-2021	59	66,29	30	33,71	89
	2021-2022	75	66,96	37	33,04	112
	2022-2023	72	74,23	25	25,77	97
	2023-2024	46	63,89	26	36,11	72
	2024-2025	76	77,55	22	22,45	98
Sosyal Hizmet	2021-2022	34	79,07	9	20,93	43
	2022-2023	32	78,05	9	21,95	41
	2023-2024	31	77,50	9	22,5	40
	2024-2025	47	92,16	4	7,84	51
Ebelik	2024-2025	38	100	-	-	38
Hazırlık	2019-2020	4	100	-	-	4
	2020-2021	3	60	2	40	5
	2021-2022	7	46,67	8	53,33	15

	2022-2023	17	%70,83	7	29,17	24
	2023-2024	13	%72,22	5	27,78	18
	2024-2025	9	%75,00	3	25,00	12
	Toplam	584	%74,39	201	25,61	785

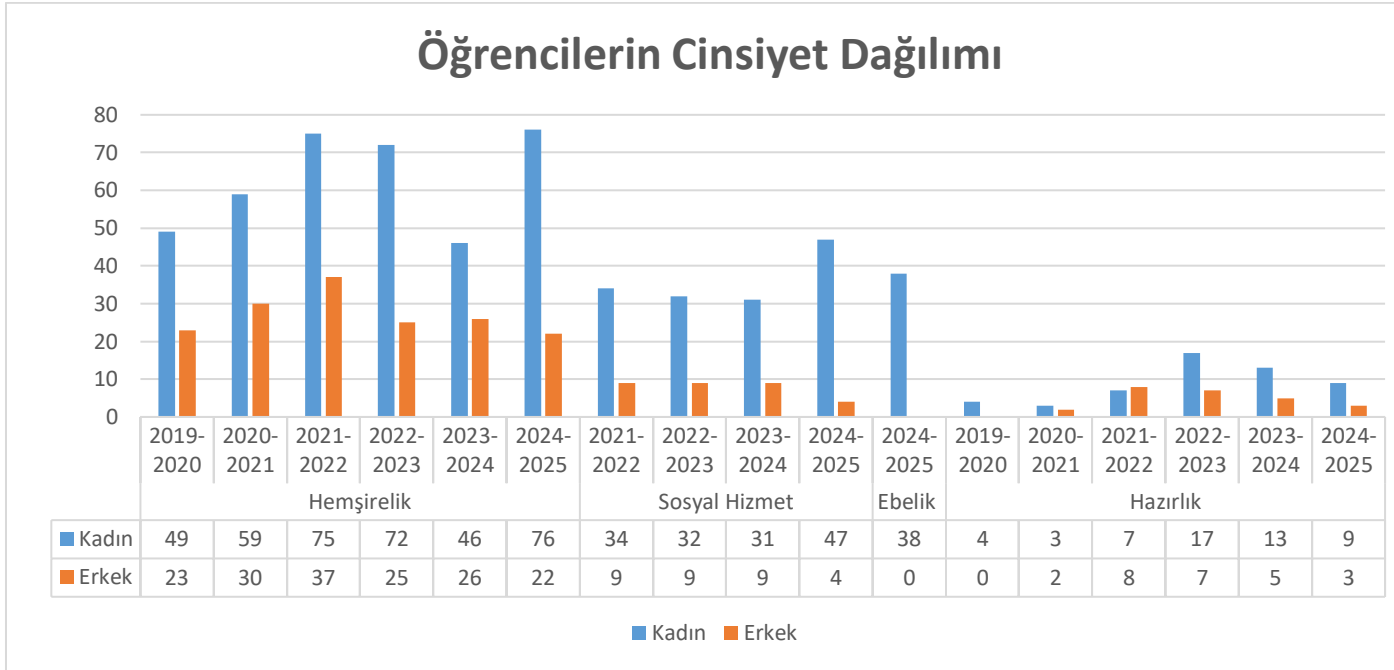

Grafik 1: Öğrencilerin Cinsiyet Dağılımı

Tablo 2: Fakülteye Kayıt Yaptıran Öğrencilerin En Düşük ve En Yüksek Puanları

Bölüm Adı	Puan Türü	Akademik Yıl	Puan Türü	
			En düşük	En yüksek
Ebelik	Sayısal	2024-2025	308,09816	319,43853

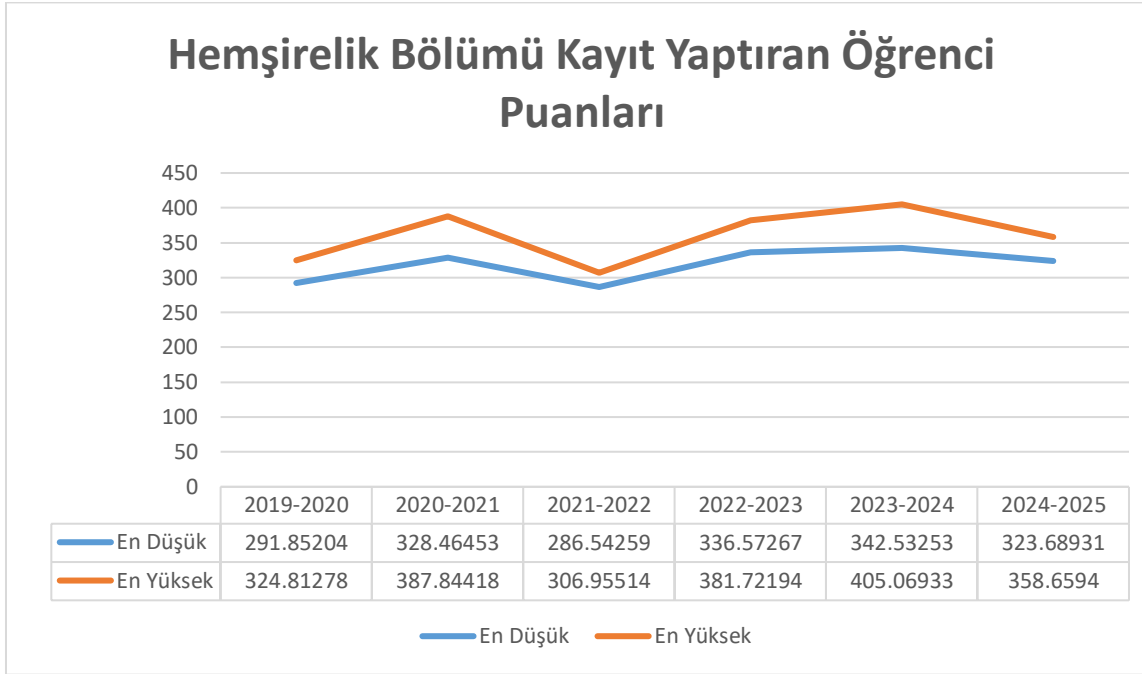

Grafik 2: Hemşirelik Bölümü Kayıt Yaptıran Öğrencilerin Puan Dağılımı

Sosyal Hizmet Bölümü Kayıt Yaptıran Öğrenci Puanları

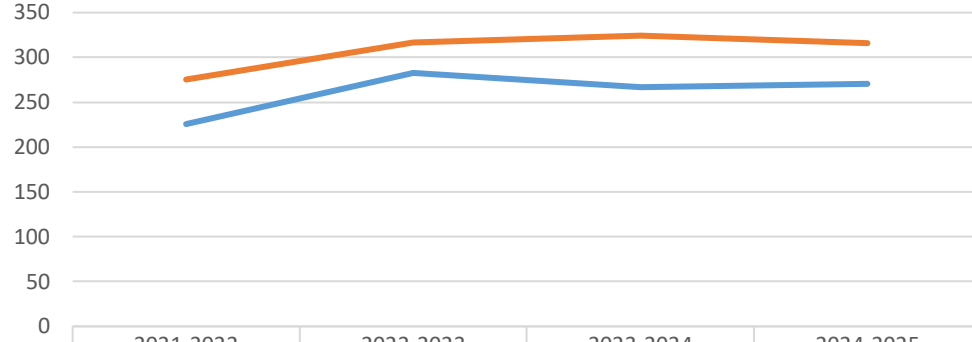

	2021-2022	2022-2023	2023-2024	2024-2025
En Düşük	225.68361	282.71646	266.61039	270.52336
En Yüksek	275.37497	316.81445	324.30747	315.618

En Düşük En Yüksek

Grafik 3: Sosyal Hizmet Bölümü Kayıt Yaptıran Öğrencilerin Puan Dağılımı

Tablo 3: Kayıt Sildirme Sayıları

Akademik Yıl	Bölüm	Ulusal	Uluslararası
2019-2020	Hemşirelik	-	2
2020-2021	Hemşirelik	-	8
2021-2022	Hemşirelik	3	12
2022-2023	Hemşirelik	9	6
	Sosyal Hizmet	2	-
2023-2024	Hemşirelik	14	6
	Sosyal Hizmet	8	-
2024-2025	Ebelik	-	-
	Hemşirelik	18	10
	Sosyal Hizmet	8	-
Toplam		62	44

Tablo 4: Kayıt Sildirme Gerekçesi

	Bölüm	Kendi İsteği İle	Kurum İçi Yatay Geçiş	Kurumlar arası yatay geçiş	Diğer	Yabancı uyruklu öğrenci kayıt şartlarını taşımama	Toplam
2019-2020	Hemşirelik	2	-	-	-	-	2
2020-2021	Hemşirelik	3	1	-	4	-	8
2021-2022	Hemşirelik	5	-	3	4	3	15
2022-2023	Hemşirelik	6	1	8	1	-	16
	Sosyal Hizmet	1	-	-	-	-	1
2023-2024	Hemşirelik	5	1	14	-	-	20
	Sosyal Hizmet	4	-	3	1	-	8
2024-2025	Hemşirelik	14	-	12	1	-	27
	Sosyal Hizmet	5	-	3	1	-	9

Tablo 5: Yatay/ Dikey Geçiř Kapsamında Gelen/Giden Öğrenci Sayısı

Yatay Geçiř Türü		Bölüm	Uluslararası Öğrenci*	Kurum içi Yatay Geçiř	Kurumlararası Yatay Geçiř	Yurtdışı	DGS	Toplam
2019-2020	Gelen	Hemřirelik	3	-	1	-	-	4
	Giden	Hemřirelik	-	-	-	-	-	-
2020-2021	Gelen	Hemřirelik	5	-	1	-	-	6
	Giden	Hemřirelik	1	-	-	-	-	1
2021-2022	Gelen	Hemřirelik	3	-	3	-	-	6
	Giden	Hemřirelik	-	-	1	-	-	1
2022-2023	Gelen	Hemřirelik	1	-	5	-	-	6
	Giden	Hemřirelik	1	-	8	-	-	9
2023-2024	Gelen	Hemřirelik	1	-	7	2	5	15
		Sosyal Hizmet	-	-	2	-	1	3
	Giden	Hemřirelik	1	-	14	-	-	15
		Sosyal Hizmet	-	-	3	-	-	3
2024-2025	Gelen	Hemřirelik	1	-	3	1	7	12
		Sosyal Hizmet	-	-	-	-	5	5
	Giden	Hemřirelik	-	-	12	-	-	12
		Sosyal Hizmet	-	-	3	-	-	3

* Bartın Üniversitesi Uluslararası Öğrencilerin Kabul ve Kayıt Esasları Yönergesinin 16. Maddesi kapsamında

Tablo 6:Kayıt Dondurma Sayısı

Akademik Yıl	Bölümü	Kayıt Dondurma Sayısı
2019-2020	Hemşirelik	1
2020-2021	Hemşirelik	-
2021-2022	Hemşirelik	1
2022-2023	Hemşirelik	1
2023-2024	Hemşirelik	8
2024-2025	Hemşirelik	5
2021-2022	Sosyal Hizmet	1
2022-2023	Sosyal Hizmet	2
2023-2024	Sosyal Hizmet	4
2024-2025	Sosyal Hizmet	-
2024-2025	Ebelik	-

Tablo 7:Yerleşen Son Kişinin Başarı Sırası

Bölüm	2020-2021	2021-2022	2022-2023	2023-2024	2024-2025
Hemşirelik	193.915	190.319	201.522	204.372	199.700
Sosyal Hizmet	-	554.750	539.051	700.754	596.464
Ebelik	-	-	-	-	240.269

Tablo 8: Öğrencilerin Uyruklarına Göre Dağılımı

Sıra	Uyruk	2019-2020		2020-2021		2021-2022		2022-2023		2023-2024		2024-2025	
		Kadın	Erkek	Kadın	Erkek	Kadın	Erkek	Kadın	Erkek	Kadın	Erkek	Kadın	Erkek
1	Türkiye	41	22	84	43	170	73	266	101	319	114	417	111
2	Almanya	-	-	-	-	1	-	1	-	1	-	1	-
3	Bulgaristan	-	-	-	-	-	-	2	-	2	-	2	-
4	Rusya	-	-	-	-	1	-	2	-	2	-	2	-
5	Azerbaycan	1	-	1	-	4	6	9	8	12	9	12	10
6	Kazakistan	-	-	1	-	1	1	5	-	3	1	3	-
7	Türkmenistan	5	-	10	-	5	-	6	-	6	-	24	3
8	Özbekistan	-	-	2	-	2	2	4	2	4	2	3	2
9	Tacikistan	-	-	-	-	-	-	-	-	-	1	-	1
10	Kırgızistan	-	-	-	-	1	-	1	-	1	-	1	1
11	Cezayir	1	-	1	-	1	-	1	-	1	-	1	-
12	Mısır	-	-	-	1	2	1	1	1	1	3	1	3
13	Sudan	-	-	-	-	-	-	1	-	1	-	-	-
14	Mali	-	-	-	-	1	-	1	-	1	-	1	-
15	Çad	-	-	-	-	1	-	1	1	1	1	1	1
16	Gine Bissau	-	-	-	-	1	-	1	-	-	-	-	-
17	Gambia	-	-	-	-	-	-	-	-	-	1	-	1
18	Nijerya	-	-	1	-	-	-	1	-	-	-	-	-

19	Etiopya	-	-	-	-	1	-	1	-	-	-	-	-
20	Eritre	-	-	-	-	1	-	1	-	-	-	1	-
21	Cibuti	1	-	1	-	1	-	2	1	2	-	1	-
22	Somali	-	-	2	-	6	-	9	-	9	1	8	1
23	Tanzanya	-	-	-	1	-	1	-	1	-	-	-	-
24	Zimbabve	-	-	-	-	-	-	1	-	1	-	2	-
25	Suriye	-	-	-	-	-	-	1	2	1	2	1	2
26	Irak	-	-	2	3	4	4	6	6	6	6	5	6
27	İran	-	-	-	1	3	2	3	2	4	2	7	4
28	Filistin	-	-	-	1	-	2	-	2	-	2	-	2
29	Ürdün	-	-	1	1	2	1	1	1	1	1	1	1
30	Yemen	-	-	-	-	-	2	-	5	2	4	1	4
31	Afganistan	-	-	1	1	2	2	5	3	5	2	6	2
32	Tayland	1	-	1	-	1	-	1	-	1	-	1	-
33	Endonezya	1	-	1	-	2	1	4	2	5	1	3	2
34	Sierra Leone	-	-	1	-	-	-	-	-	-	-	-	-
	Toplam	51	22	110	52	215	98	338	138	392	153	506	157

Tablo 9: Kayıtlanma Yılına Göre Öğrenci Sayı/Yüzdeleri

Kayıt Yılı	Bölüm	Uluslararası Öğrenciler		T.C. Uyruklu Öğrenciler		Toplam
		n	%	n	%	n
2019-2020	Hemşirelik	10	13,89	62	86,11	72
2020-2021	Hemşirelik	26	29,21	63	70,79	89
2021-2022	Hemşirelik	37	33,04	75	66,96	112
	Sosyal Hizmet	2	4,65	41	95,35	43
2022-2023	Hemşirelik	39	32,23	82	67,77	121
	Sosyal Hizmet	-	-	41	100	41
2023-2024	Hemşirelik	11	12,22	79	87,78	90
	Sosyal Hizmet	-	-	40	100	40
2024-2025	Hemşirelik	17	17,35	81	82,65	98
	Sosyal Hizmet	-	-	51	100	51
	Ebelik	7	18,42	31	81,58	38

Tablo 10: Mezun Olunan Okul Türleri

Genel Liseler Grubu	Hemşirelik Bölümü						Sosyal Hizmet Bölümü				Ebelik Bölümü
	2024-2025	2023-2024	2022-2023	2021-2022	2020-2021	2019-2020	2024-2025	2023-2024	2022-2023	2021-2022	
Yabancı Dille Öğretim Yapan Özel Lise / Özel Anadolu Lisesi	4	6	9	11	11	3	5	3	2	3	4
Anadolu Lisesi (Yabancı Dille Öğretim Yapan Resmi Liseler)	46	50	41	31	31	34	17	19	21	18	11
Özel Temel Lise	-	-	-	5	-	-	-	-	2	-	-
Lise Programı	12	12	2	2	17	24	13	5	2	3	7
Fen Lisesi	4	3	1	3	3	2	-	-	-	-	1
Özel Fen Lisesi	-	-	1	1	-	-	-	-	1	-	-
Anadolu Öğretmen Lisesi	-	-	-	-	-	-	-	1	1	2	-
Sosyal Bilimler Lisesi	-	-	-	-	-	-	-	-	-	-	-
Lise (Resmi ve Gündüz Öğretimi Yapan Liseler)	-	-	-	-	-	-	3	3	-	2	1

Lise, Özel Lise (Yabancı Dil Ağırlıklı Program Uygulayan Liseler)	-	-	-	-	-	-	-	-	-	1	-
--	---	---	---	---	---	---	---	---	---	---	---

Meslek Lisesi Grubu	Hemşirelik Bölümü						Sosyal Hizmet Bölümü				Ebelik Bölümü
Lise Tipi	2024- 2025	2023- 2024	2022- 2023	2021- 2022	2020- 2021	2020- 2019	2024- 2025	2023- 2024	2022- 2021	2020- 2021	2024-2025
Anadolu İmam Hatip Lisesi	11	4	6	2	2	1	4	2	7	6	7
Anadolu Meslek Programı	1	-	5	6	-	5	5	3	3	2	1
Anadolu Teknik Programı	1	1	1	1	-	-	1	-	1	-	-
Özel Anadolu Meslek Programı	-	-	1	-	-	-	-	-	-	1	-
Anadolu Sağlık Meslek Lisesi	-	-	-	-	-	-	1	2	-	-	-
Endüstri Meslek Lisesi	-	-	-	-	-	1	-	-	-	-	-

Ticaret Meslek Lisesi	-	-	-	-	-	1	-	-	-	-	-
Anadolu Ticaret Meslek Lisesi	-	-	-	-	-	-	-	-	-	1	-
İmam Hatip Lisesi	-	1	-	-	-	-	-	-	-	-	-
İmam Hatip Lisesi Programı (Açıköğretim Lisesi)	-	1	-	-	-	-	-	-	-	-	-
Sağlık Meslek Lisesi	-	-	-	-	-	-	-	1	-	-	-
Meslek Lisesi (Kız Teknik)	-	-	-	-	-	-	-	1	-	-	-

Hemşirelik Bölgelere Göre Öğrenci Dağılımı

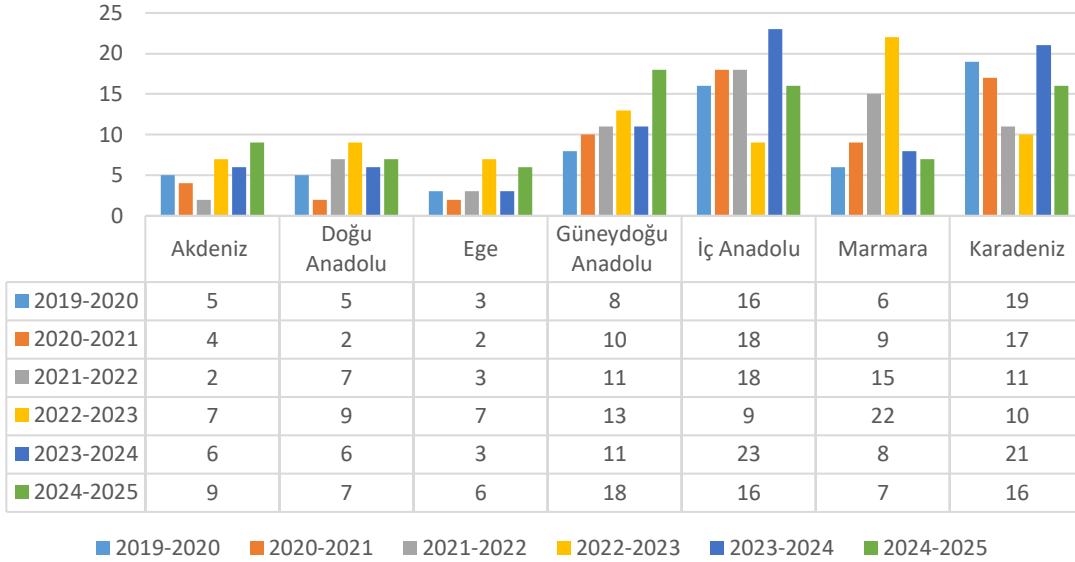

Grafik 4: Hemşirelik Bölümü Bölgelere Göre Dağılım Grafiği

Sosyal Hizmet Bölgelere Göre Öğrenci Dağılımı

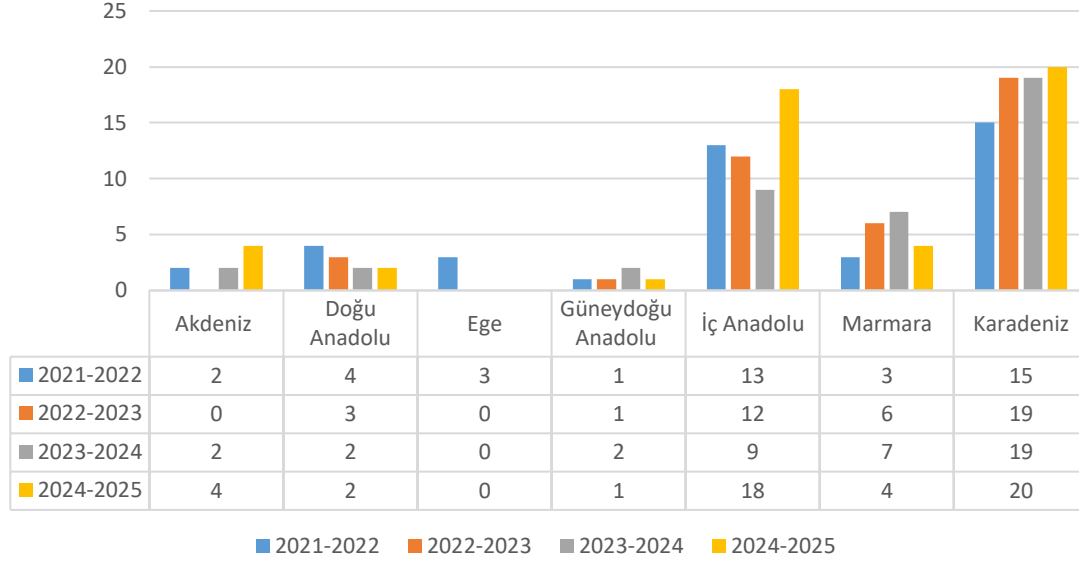

Grafik 5: Sosyal Hizmet Bölümü Bölgelere Göre Dağılım Grafiği

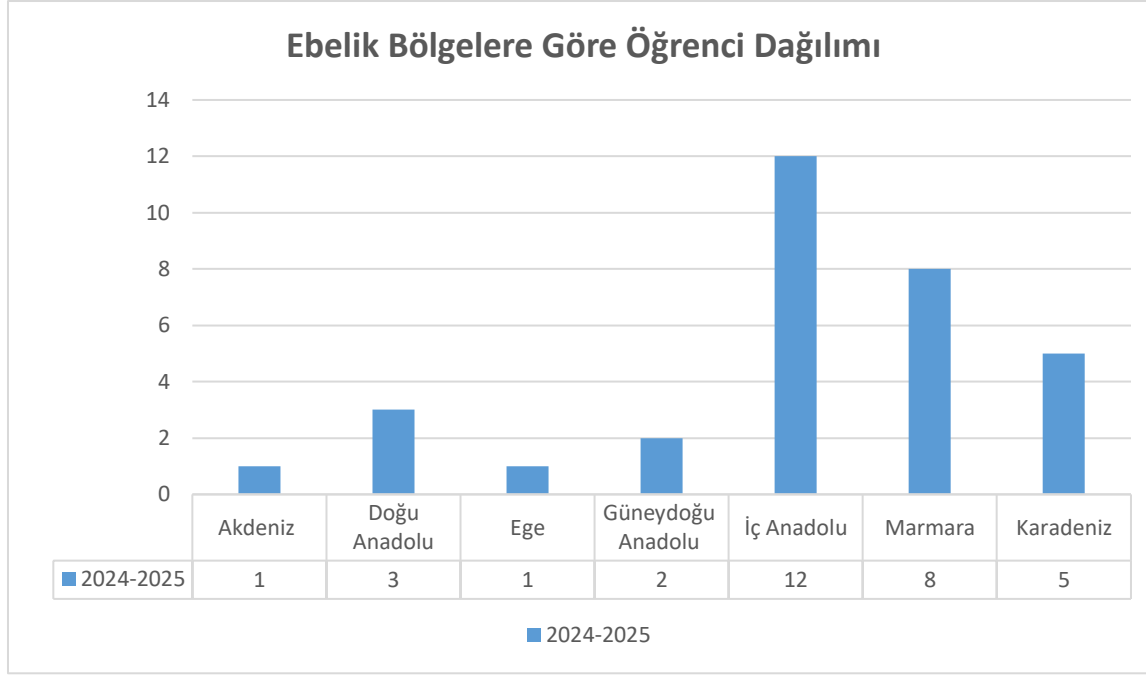

Grafik 6: Ebelik Bölümü Bölgelere Göre Dağılım Grafiği

Tablo 11: Mezun Öğrenci Sayısı

Bölüm	2022-2023	2024-2025
Hemşirelik	58	61

Tablo 12: Yıllara Göre Çift Anadal Yapan Öğrenci Sayısı

Bölüm	2020-2021	2021-2022	2022-2023	2023-2024	2024-2025
Hemşirelik	-	4	6	8	9
Sosyal Hizmet	-	-	-	2	4

Tablo 13: Mezun GANO Bilgileri

Bölüm	2022-2023		2023-2024	
	En Düşük	En Yüksek	En Düşük	En Yüksek
Hemşirelik	2,4	3,73	2,2	3,77