



BARTIN ÜNİVERSİTESİ

PSİKOLOJİ BÖLÜMÜ

Bartın Üniversitesi Psikoloji Bölümü 2018 - 2019 akademik yılında Edebiyat Fakültesi bünyesinde öğrenci kabulüne başlamıştır. Bölümümüzün temel amacı, Psikoloji Bilimi alanında yeterli bilgiye sahip, edindiği bilgileri mesleki hayatında karşılaştığı problemlere uygulayabilen ve bu problemlere farklı bakış açıları getirebilen, toplumsal ve mesleki etik değerlere uygun hareket edebilen, ülkemizin ve insanlığın ihtiyacı olan nitelikli psikologlar yetiştirmektir.



HAKKIMIZDA

Bartın Üniversitesi Psikoloji Bölümü; Deneysel Psikoloji, Sosyal Psikoloji ve Uygulamalı Psikoloji olmak üzere 3 anabilim dalından oluşmaktadır. Bölümde mevcut durumda 7 Dr. Öğretim Üyesi ve 5 Araştırma Görevlisi görev yapmaktadır.

Psikoloji Bölümü dört yıl (8 dönem) süren bir lisans programıdır. Programın öğretim dili Türkçe'dir. Öğrenciler, ilk iki yıl zorunlu dersleri; üçüncü ve dördüncü eğitim yılında ise zorunlu derslerin yanı sıra bölüm içi seçmeli dersleri almaktadır. Bölümde derslerin yanı sıra psikolojiye dair çeşitli konularda öğretim üyeleri ve öğrencilerin katıldığı konferanslar düzenlenmektedir. Programı başarı ile tamamlayan mezunlar "Psikoloji alanında Lisans Diploması" derecesi almaktadır.

İLETİŞİM

0378 501 10 00 - Dahili No: 1020

Bartın Üniversitesi, Edebiyat Fakültesi,
Psikoloji Bölümü,
Kutlubeyyazıcılar Yerleşkesi, BARTIN



AKADEMİK KADROMUZ

BÖLÜM BAŞKANIMIZ

**Dr. Öğr. Üyesi Nur Funda BAŞER
BAYKAL**

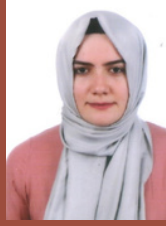

**Doktora: Marmara Üniversitesi
(Rehberlik ve Psikolojik Danışmanlık)
Yüksek Lisans: Bahçeşehir Üniversitesi
(Klinik Psikoloji)**

ÖĞRETİM ÜYELERİMİZ

Dr. Öğretim Üyesi Gizem AKCAN

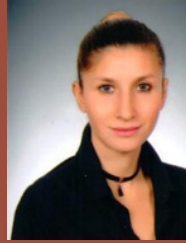

**Doktora: İstanbul Arel Üniversitesi
(Klinik Psikoloji)
Yüksek Lisans: İstanbul Arel Üniversitesi
(Klinik Psikoloji)**

Dr. Öğretim Üyesi Emel GENÇ



**Doktora: Kansas State University (Çift ve
Aile Terapisi)
Yüksek Lisans: Western Michigan
University (Evlilik, Çift ve Aile
Danışmanlığı)**

Dr. Öğr. Üyesi Ersin YAVAŞ



**Post-Doktora: University of California, Los
Angeles
Post-Doktora: Pennsylvania State
University
Doktora: University of Leicester
(Nörobilim)**

ÖĞRETİM ÜYELERİMİZ

**Dr. Öğr. Üyesi Gamze UYKUCU
ARMUTCUOĞLU**



**Doktora: Bolu Abant İzzet Baysal
Üniversitesi (Psikoloji)
Yüksek Lisans: Bolu Abant İzzet Baysal
Üniversitesi (Psikoloji)**

Dr. Öğr. Üyesi Samet ÇELİK

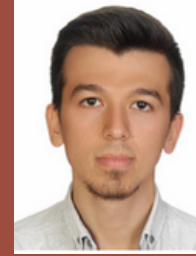

**Doktora: İstanbul Medipol Üniversitesi
(Sinirbilim)
Yüksek Lisans: Marmara Üniversitesi (İnsan
Kaynakları Yönetimi)**

**Dr. Öğr. Üyesi Şerife YILMAZ
DEMİROK**



**Doktora: Orta Doğu Teknik Üniversitesi
(Trafik Psikolojisi)
Yüksek Lisans: Orta Doğu Teknik
Üniversitesi (Trafik Psikolojisi)**

ÖĞRETİM ELEMENLARI

Arş. Gör. Büşra Nur DAĞ

**Doktora: Ankara Yıldırım Beyazıt
Üniversitesi (Klinik Psikoloji)
Yüksek Lisans: Ankara Yıldırım Beyazıt
Üniversitesi (Klinik Psikoloji)**



Arş. Gör. Devrim KALKAN

**Doktora: İstanbul Üniversitesi (Psikoloji)
Yüksek Lisans: Ondokuz Mayıs
Üniversitesi (Psikoloji)**



Arş. Gör. Dilan POLAT

**Doktora: Orta Doğu Teknik Üniversitesi
(Sosyal Psikoloji)
Yüksek Lisans: Bursa Uludağ Üniversitesi
(Psikoloji)**



Arş. Gör. Sevinç AKKAYA TAHTA

**Doktora: Orta Doğu Teknik Üniversitesi
(Psikoloji)
Yüksek Lisans: Orta Doğu Teknik
Üniversitesi (Psikoloji)**



Arş. Gör. Sıla RESULOĞLU

**Yüksek Lisans: Ondokuz Mayıs
Üniversitesi (Psikoloji)
Doktora: Bursa Uludağ Üniversitesi
(Psikoloji)**



Psikoloji Kulübü

Psikoloji Kulübü, bölümümüz öğrencilerinden oluşmakta olup üniversitemizde yer alan diğer bölüm öğrencileriyle akademik ve sosyal bağlamda ilişkilerin kurulmasında ve alana yönelik akademik sunum ve konferansların gerçekleştirilmesine aktif bir role sahiptir.



Bölümümüzde öğrenim gören öğrenciler

- İngilizce Mütercim ve Tercümanlık (İngilizce)
- Turizm ve Otel İşletmeciliği (Önlisans)
- Bilgisayar Programcılığı (Önlisans)
- İslami İlimler
 - Felsefe
 - İşletme
 - İktisat
- Sanat Tarihi
- Siyaset Bilimi ve Kamu Yönetimi
- Sosyoloji
- Tarih
- Yönetim Bilişim Sistemleri (Lisans)

bölümlerinde çift anadal

- İngilizce Mütercim ve Tercümanlık (İngilizce)
- Çağdaş Türk Lehçeleri ve Edebiyatları
- Bilgi ve Belge Yönetimi
- Biyoteknoloji
- Felsefe
- Moleküler Biyoloji ve Genetik
- Özel Eğitim
- Sosyoloji
- Peyzaj Mimarlığı
- Tarih

bölümlerinde yandal yapabilme olanağına sahiptir.



Bartın Üniversitesi Bilişsel Araştırmalar Laboratuvarı (BÜBAL)

2022 yılında Psikoloji Bölümü Deneysel Psikoloji ABD bünyesinde kurulmuş ve hizmete başlamıştır. Laboratuvarında bulunan alt yapı ve insan kaynağı ile ülkemizdeki psikoloji bölümleri arasında öne çıkmakta olup laboratuvar imkânlarını ulusal ve uluslararası hibe programları ile daha da geliştirmektedir.



Yurt İçi ve Yurt Dışı Öğrenci Hareketliliği Programları

Öğrencilerimiz "Farabi Değişim Programı" aracılığıyla yurt içindeki çeşitli üniversitelerde eğitim-öğretim faaliyetlerine devam edebilirler.

Yurt içi eğitim-öğretim olanaklarının yanı sıra "Erasmus Öğrenim Hareketliliği" ve "Mevlana Değişim Programı" ile eğitimlerinin belirli bir dönemini yurt dışındaki farklı üniversitelerde deneyimleyebilirler.