



BARTIN ÜNİVERSİTESİ

PERSONEL DAİRE BAŞKANLIĞI
BİRİM TANITIM SUNUMU

www.bartın.edu.tr

SUNUM PLANI:

- ✓ Misyonumuz, Vizyonumuz ve GZFT Analizi
- ✓ Teşkilat Şeması, Görevli Personel ve Üniversitelerle Kıyaslama
- ✓ Akademik İnsan Kaynağına Dair İstatistikler
- ✓ İdari İnsan Kaynağına Dair İstatistikler
- ✓ Disiplin, Sendika ve Hizmet içi Eğitime Dair İstatistikler
- ✓ Kalite Süreci Kapsamında Yapılan Çalışmalar
- ✓ Devam Eden veya Tamamlanan Diğer Faaliyetler
- ✓ Web Sayfasında Yapılan Yenilikler
- ✓ Gelecek Dönem Hedefleri



MİSYON VE VİZYON

MİSYONUMUZ

Üniversitenin insan gücü planlamasında en iyi teknolojiyi kullanarak, bilimsel veriler ışığında personel politikasını belirlemek, personel sisteminin geliştirilmesi ile ilgili önerilerde bulunmaktır.

VİZYONUMUZ

İnsan gücü planlaması ve personel politikaları ile ilgili çalışmalar yapmak suretiyle, süratli, doğru, verimli, düzenli, uyumlu ve koordineli hizmet sunarak "**ÖNCE İNSAN**" odaklı bir anlayışla çalışmayı amaçlanmaktadır.



GZFT ANALİZİ

GÜÇLÜ YÖNLER:

- ✓ Personelimizin yeterli düzeyde kurumsal kültür ve kalite bilincine sahip olması ve kendisini bu yönde geliştirmeye istekli ve açık olması,
- ✓ Personelimizin üniversitemizin üst düzey kurum ve birim amirleriyle iş ve sorunlar hakkında birebir görüşebilmesi,
- ✓ Personelimizin başkanlığımızda yürütülen her türlü iş ve işlemler hakkında bilgi sahibi olması ve hızlı çözüm üretmesi,
- ✓ Personelimizin istekli, özverili, fedakâr, genç, öğrenmeye ve teknolojik yeniliğe açık olması,
- ✓ Kurum personeli ile ilgili hizmetlerin zamanında verilebilmesi.

ZAYIF YÖNLER:

- ✓ Başkanlığımızın hizmet verdiği idari büro sayısının az olması ve kullanılan büroların küçük ve fiziki açıdan yetersiz olması,
- ✓ Arşiv bölümünün yeterli olmaması,

FIRSATLAR:

- ✓ Rektörlüğümüzün teknolojik gelişmelere açık olması ve bu konudaki taleplere sıcak bakması,
- ✓ Kurum içi birimler ve diğer kamu kurum ve kuruluşlarıyla iyi iş ilişkilerinin kurulmuş olması,
- ✓ Teknolojiyi tanıyan ve teknolojiden yararlanmaya hevesli genç kadromuzun olması.



GZFT ANALİZİ

TEHDİTLER:

- ✓ Yetiştirilmiş olan idari personelin tayin talebinde bulunup naklen geçiş yapması,
- ✓ KPSS ve naklen alım usulüyle yapılacak idari personel alımlarıyla ilgili verilen kontenjanların azalması.



TEŞKİLAT ŞEMASI

BARTIN ÜNİVERSİTESİ PERSONEL DAİRE BAŞKANLIĞI TEŞKİLAT ŞEMASI

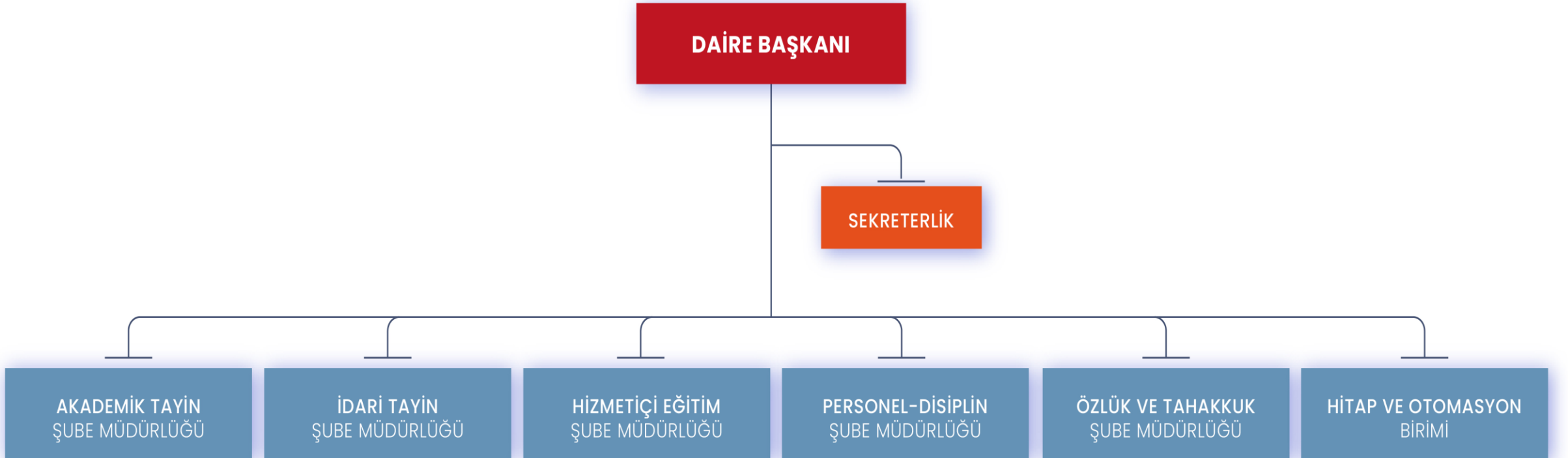



GÖREVLİ PERSONEL

Personel Daire Başkanlığında;

- ✓ 1 Daire Başkanı,
- ✓ 2 Şube Müdürü,
- ✓ 1 Şef,
- ✓ 9 Bilgisayar İşletmeni

Toplam **13** personel ile hizmetler aksatılmadan yürütülmektedir.



GÖREVLİ PERSONEL



Turgay DELİALİOĞLU
Personel Daire Başkanı

KISA ÖZGEÇMİŞ:

20 Ağustos 2009 tarihinden itibaren Personel Daire Başkanlığında görev yapmaktadır. Sırasıyla, Memur, Bilgisayar İşletmeni, Şef ve Şube Müdürlüğü hizmetleri yürüttükten 06 Ocak 2020 tarihinde Daire Başkanlığına atanmıştır.



GÖREVLİ PERSONEL



Hasan ÖZDEMİR
Şube Müdürü

KISA ÖZGEÇMİŞ:

22 Ocak 2016 tarihinden itibaren Personel Daire Başkanlığında görev yapmaktadır. Başkanlığımızda İdari Tayin Şube Müdürlüğü görevini yürütmektedir.



GÖREVLİ PERSONEL



Murat DEDE
Şube Müdürü

KISA ÖZGEÇMİŞ:

22 Ocak 2021 tarihinden itibaren Personel Daire Başkanlığında görev yapmaktadır. Başkanlığımızda Özlük ve Tahakkuk Şube Müdürlüğü görevini yürütmektedir.



GÖREVLİ PERSONEL



**Aslı TAŞKIN
Şef**

KISA ÖZGEÇMİŞ:

19 Aralık 2014 tarihinden itibaren Personel Daire Başkanlığında görev yapmaktadır. 28 Ekim 2019 tarihinde görevde yükselme sınavıyla Şef kadrosuna atanmıştır. Başkanlığımızda Akademik Tayin Şube Müdürlüğü ile Personel ve Disiplin Şube Müdürlüğünde çalışmaktadır.



GÖREVLİ PERSONEL



Fatih YILDIZ
Bilgisayar İşletmeni

KISA ÖZGEÇMİŞ:

25 Ekim 2019 tarihinden itibaren Personel Daire Başkanlığında görev yapmaktadır. Başkanlığımızda İdari Tayin Şube Müdürlüğü ile Hitap ve Otomasyon Biriminde çalışmaktadır.



GÖREVLİ PERSONEL



Faruk SARIKAYA
Bilgisayar İşletmeni

KISA ÖZGEÇMİŞ:

24 Ağustos 2015 tarihinden itibaren Personel Daire Başkanlığında görev yapmaktadır. Başkanlığımızda Akademik Tayin Şube Müdürlüğü ile Hitap ve Otomasyon Biriminde çalışmaktadır.



GÖREVLİ PERSONEL



Mehmet ESEN
Bilgisayar İşletmeni

KISA ÖZGEÇMİŞ:

25 Nisan 2018 tarihinden itibaren Personel Daire Başkanlığında görev yapmaktadır. Başkanlığımızda İdari Tayin Şube Müdürlüğü ile Personel ve Disiplin Şube Müdürlüğünde çalışmaktadır.



GÖREVLİ PERSONEL



Gökhan KABASAKAL
Bilgisayar İşletmeni

KISA ÖZGEÇMİŞ:

10 Ekim 2018 tarihinden itibaren Personel Daire Başkanlığında görev yapmaktadır. Başkanlığımızda İdari Tayin Şube Müdürlüğünde çalışmaktadır.



GÖREVLİ PERSONEL



Satı KOCAER
Bilgisayar İşletmeni

KISA ÖZGEÇMİŞ:

04 Kasım 2019 tarihinden itibaren Personel Daire Başkanlığında görev yapmaktadır. Başkanlığımızda Akademik Tayin Şube Müdürlüğünde çalışmaktadır.



GÖREVLİ PERSONEL



Mehmet Emre YÜCEL
Bilgisayar İşletmeni

KISA ÖZGEÇMİŞ:

22 Haziran 2020 tarihinden itibaren Personel Daire Başkanlığında görev yapmaktadır. Başkanlığımızda Akademik Tayin Şube Müdürlüğü, Hizmet İçi Eğitim Şube Müdürlüğü ile Personel ve Disiplin Şube Müdürlüğünde çalışmaktadır.



GÖREVLİ PERSONEL



Yahya ÖZ
Bilgisayar İşletmeni

KISA ÖZGEÇMİŞ:

1 Mart 2021 tarihinden itibaren Personel Daire Başkanlığında görev yapmaktadır. Başkanlığımızda Personel ve Disiplin Şube Müdürlüğünde çalışmaktadır.



GÖREVLİ PERSONEL



Özlem ALPAY
Bilgisayar İşletmeni

KISA ÖZGEÇMİŞ:

23 Ağustos 2021 tarihinden itibaren Personel Daire Başkanlığında görev yapmaktadır. Başkanlığımızda Özlük ve Tahakkuk Şube Müdürlüğünde çalışmaktadır.



GÖREVLİ PERSONEL

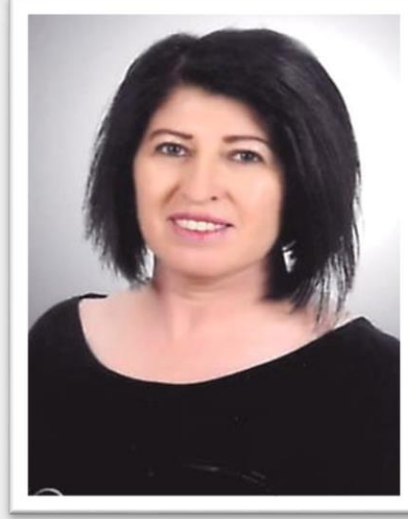

Gülnur GÖKCE
Bilgisayar İşletmeni

KISA ÖZGEÇMİŞ:

19 Ağustos 2021 tarihinden itibaren Personel Daire Başkanlığında görev yapmaktadır. Başkanlığımızda Özlük ve Tahakkuk Şube Müdürlüğünde çalışmaktadır.



GÖREVLİ PERSONEL



Ferruh ÖREN
Proje Müdürü/Sürekli İşçi

KISA ÖZGEÇMİŞ:

25 Ağustos 2021 tarihinden itibaren Personel Daire Başkanlığında görev yapmaktadır. Başkanlığımızda Özlük ve Tahakkuk Şube Müdürlüğünde çalışmaktadır.



EMEK VERENLER

Üniversitemizin kurulmasıyla birlikte faaliyete geçen Personel Daire Başkanlığımızda aşağıda isimleri yazılı birçok personelin de emeği geçmiştir.

S.NO	ADI-SOYADI	GÖREV UNVANI	AÇIKLAMA
1	Adnan GÖL	Personel Daire Başkanı	Kurum Dışı Nakil
2	Mehmet Ali KALELİ	Personel Daire Başkanı	Kendi isteğiyle emekli
3	Doç. Dr. Said CEYHAN	Personel Daire Başkanı	Vekalet Görevinin sona ermesi
4	Recep MEMUS	Şube Müdürü	Kurum içi yer değişikliği
5	Fatma TUTSAK	Şube Müdürü	Kurum içi yer değişikliği
6	Mustafa Şaban ÇENGEL	Şube Müdürü	Kurum Dışı Nakil (SGK)
7	Ali DÖNMEZ	Şube Müdürü	Kurum içi yer değişikliği
8	Derya MEMUS	Şef	Kurum içi yer değişikliği
9	Necmi SU	Şef	Kurum içi yer değişikliği
10	Sevcan AYGAN	Bilgisayar İşletmeni	Kurum Dışı Nakil (Ticaret Bakanlığı)
11	Ezgi METİN	Bilgisayar İşletmeni	Kurum Dışı Nakil (Hacettepe Üniversitesi)
12	Aynur TURGUT	Bilgisayar İşletmeni	Kurum içi yer değişikliği
13	Burak ERKMEN	Bilgisayar İşletmeni	Kurum Dışı Nakil (İş Kurumu Genel Müdürlüğü)
14	Hasan AYAR	Bilgisayar İşletmeni	Kurum Dışı Nakil (MEB)
15	İsmail ÖZTOP	Bilgisayar İşletmeni	Kurum Dışı Nakil (MEB)
16	Hediye UĞURLU YAZICI	Bilgisayar İşletmeni	Kurum Dışı Nakil (İstanbul Medeniyet Üniversitesi)
17	Kartal ALGIN	Hizmetli	Kurum Dışı Nakil (Balıkesir Belediyesi)

ŞUBE MÜDÜRLÜKLERİNİN EVRAK AKIŞ YOĞUNLUĞU

ŞUBE ADI	2017	2018	2019	2020	2021 (Gelen ve Giden)	TOPLAM
AKADEMİK TAYİN	2849	3389	3483	2685	7068	19474
İDARİ TAYİN	485	559	688	844	2607	5183
HİZMET İÇİ EĞİTİM	5	1	6	84	955	1051
PERSONEL VE DİSİPLİN	391	243	216	234	1415	2499
ÖZLÜK VE TAHAKKUK	-	-	-	-	631	631
TOPLAM	3730	4192	4393	3847	12676	28838

PERSONEL DAİRE BAŞKANLIĞININ YILLARA GÖRE EVRAK AKIŞ GRAFİĞİ





AKADEMİK İNSAN KAYNAĞINA DAİR İSTATİSTİKLER

2017-2021 YILLARI ARASI AKADEMİK İNSAN KAYNAĞININ UNVAN BAZINDA DEĞİŞİMİ

UNVANLAR	2017	2018	2019	2020	2021	ULUSLAR ARASI	İDARİ GÖREVLİ
PROFESÖR	20	26	32	32	40	1	1
DOÇENT	37	37	53	82	100		
DR. ÖĞR.ÜYE	159	192	184	187	177	7	
ÖĞR.GÖR.	89	130	148	151	163	1	
ARŞ.GÖR.	177	179	173	165	173		
OKUTMAN	22	-	-	-			
UZMAN	11	-	-	-			
ÇEVİRİCİ	1	-	-	-			
TOPLAM	516	564	590	617	653	9	1

AKADEMİK İNSAN KAYNAĞI YILLARA GÖRE DEĞİŞİM

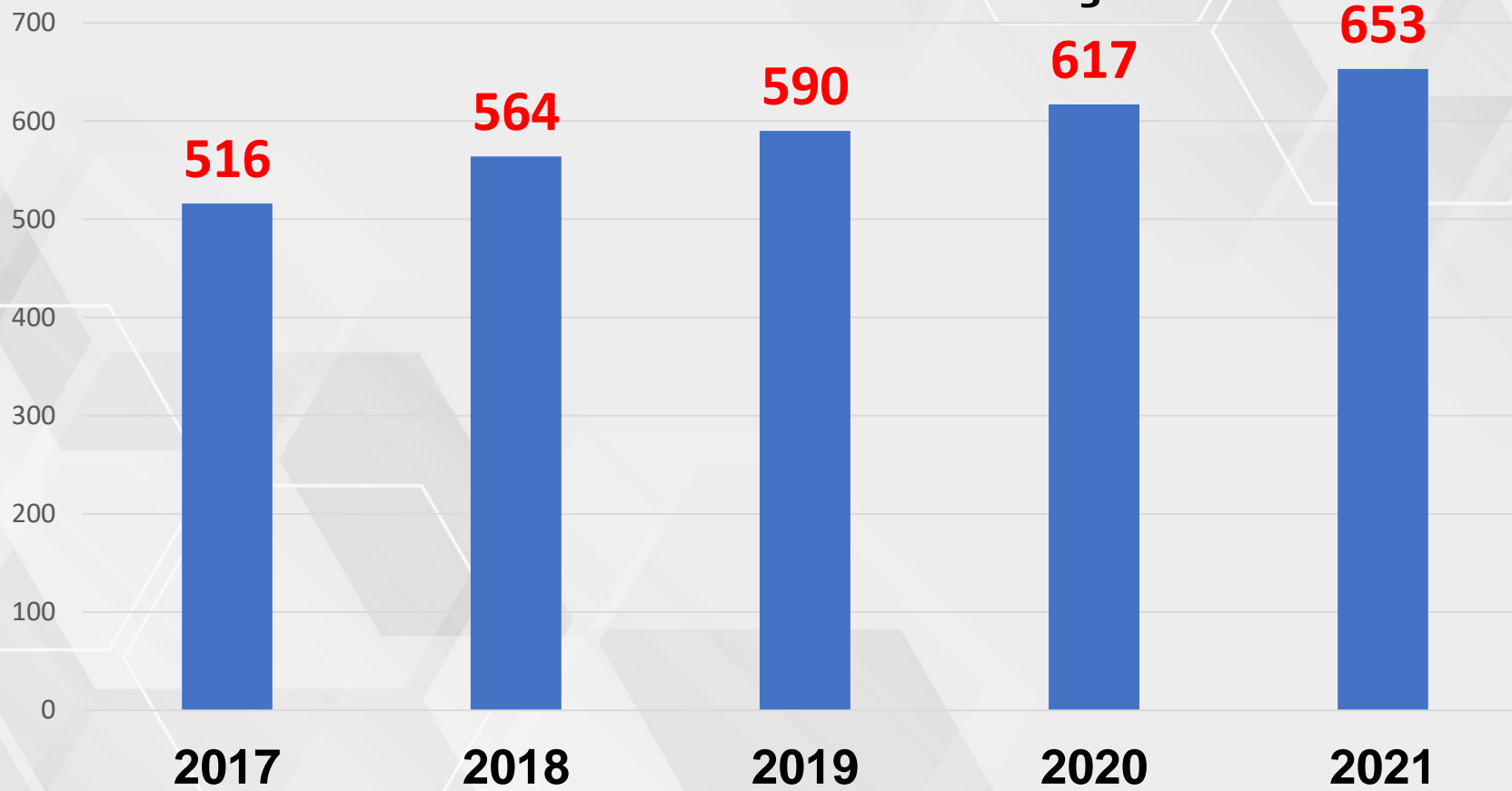

ÖĞRETİM ÜYESİ SAYISININ YILLARA GÖRE DEĞİŞİMİ

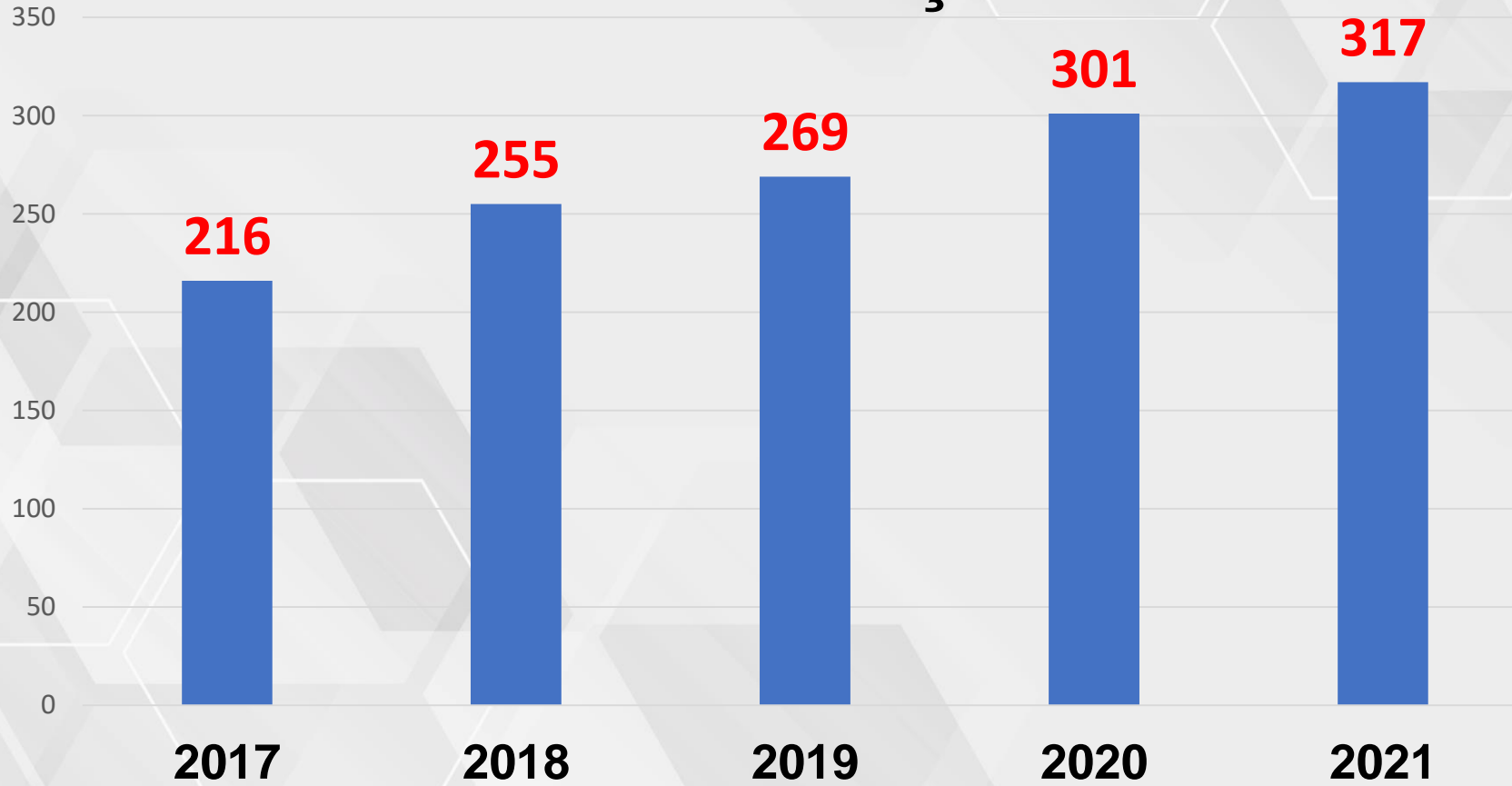

YILLARA GÖRE UNVAN BAZINDA ÖĞRETİM ELEMANI DEĞİŞİMİ

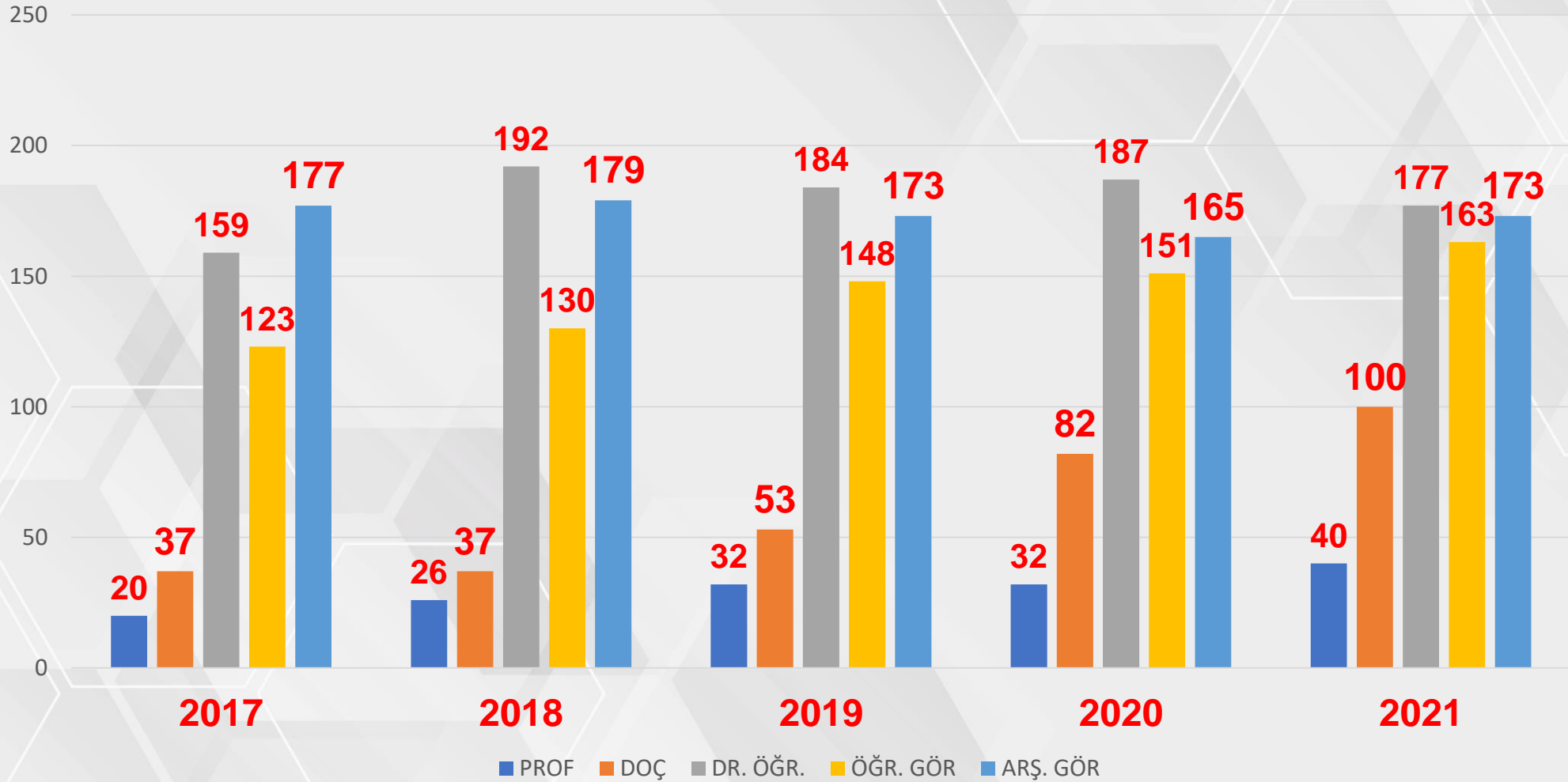



BİRİM BAZLI ULUSLARARASI ÖĞRETİM ELEMANLARI

S.NO	ADI-SOYADI	BİRİMİ	UYRUĞU	BRÜT ÜCRETİ	SÖZLEŞMESİNİN SONA ERECEĞİ TARİH
1	ZİLOLA KHUDAYBERGENOVA	EDEBİYAT FAK.	ÖZBEKİSTAN	15.000 TL	31 Temmuz 2022
2	SHASHANKA RAJENDRACHARI	MÜH. MİM. VE TASARIM FAK.	HİNDİSTAN	11.000 TL	28 Şubat 2022
3	PARHAM TASLIMI	FEN FAKÜLTESİ	İRAN	13.500 TL	03 Nisan 2022
4	TAREK MOHAMED ELMORSY HUSSEIN	İSLAMİ İLİMLER FAK.	MISIR	10.500 TL	14 Ekim 2022
5	YAHYA SALİH AL-HAJM	İSLAMİ İLİMLER FAK.	IRAK	10.500 TL	31 Ağustos 2022
6	KENDA AL-TERKAWI	İSLAMİ İLİMLER FAK.	SURİYE	10.500 TL	14 Eylül 2022
7	HASAN BOSTANI	İSLAMİ İLİMLER FAK.	SURİYE	10.500 TL	05 Ekim 2022
8	MOHAMMED SALEMDEEB	MÜH. MİM. VE TASARIM FAK.	FİLİSTİN	11.000 TL	14 Şubat 2022
9	LİNA FRİSTA RAHMANİ	YABANCI DİLLER YÜKSEKOKULU	A.B.D.	FULLBRİGHT	

ULUSLARARASI ÖĞRETİM ELEMANI SAYISINDAKİ DEĞİŞİM





İDARİ GÖREVLİLER

S.NO	UNVANI	ADI-SOYADI	DAYANAĞI
1	REKTÖR	ORHAN UZUN	2547 SAYILI KANUNUN 13 ÜNCÜ MADDESİ



DİĞER KURUMLARDA GÖREVLİ OLANLAR

S.NO	UNVANI	ADI-SOYADI	GÖREVLİ OLDUĞU YER	DAYANAĞI
1	ÖĞR. GÖR.	CAN UZUN	YÜKSEKÖĞRETİM KURULU BAŞKANLIĞI	2547 SAYILI KANUNUN 38 İNCİ MADDESİ
2	DR. ÖĞR. ÜYESİ	KÜRŞAT ŞAMİL ŞAHİN	MİLLİ EĞİTİM BAKANLIĞI	BAKANLIKLARARAS I ORTAK KÜLTÜR KOMİSYONUNUN KARARI
3	DR. ÖĞR. ÜYESİ	MEHMET EMİN AKTAN	TÜRKİYE SAĞLIK ENSTİTÜLERİ BAŞKANLIĞI	2547 SAYILI KANUNUN 38 İNCİ MADDESİ
4	DOÇ. DR.	GÖNÜL ERDEM NAS	MİLLİ EĞİTİM BAKANLIĞI	BAKANLIKLARARAS I ORTAK KÜLTÜR KOMİSYONUNUN KARARI



ATANAN-AYRILAN GÖSTERGELERİ

UNVANLAR	2017 YILI-AKADEMİK İNSAN KAYNAĞINDA DEĞİŞİM									
	ATANAN				AYRILAN					
	AÇIKTAN	NAKLEN	KURUM İÇİ	TOPLAM	İSTİFA	NAKİL	EMEKLİLİK	İLİŞİK KES.	İHRAÇ	TOPLAM
PROFESÖR		2	7	9			1			1
DOÇENT			9	9						
YRD. DOÇ	3	2	18	23	5	5	2	1	1	14
ÖĞR. GÖR	5	3		8		3				3
ARŞ. GÖR	13	7		20	2	6		1	3	12
TOPLAM	21	14	34	69	7	14	3	2	4	30



ATANAN-AYRILAN GÖSTERGELERİ

UNVANLAR	2018 YILI-AKADEMİK İNSAN KAYNAĞINDA DEĞİŞİM									
	ATANAN				AYRILAN					
	AÇIKTAN	NAKLEN	KURUM İÇİ	TOPLAM	İSTİFA	NAKİL	EMEKLİLİK	İLİŞİK KES.	VEFAT	TOPLAM
PROFESÖR	1		8	9	1		2			3
DOÇENT	1	1	7	9		1				1
DR.ÖĞR. ÜYESİ	12	11	26	49	3	4		2		9
ÖĞR. GÖR	10	9		19	2	2	1			5
ARŞ. GÖR	28	4		32	4	2		4	1	11
TOPLAM	52	25	41	118	10	9	3	6	1	29



ATANAN-AYRILAN GÖSTERGELERİ

UNVANLAR	2019 YILI-AKADEMİK İNSAN KAYNAĞINDA DEĞİŞİM									
	ATANAN				AYRILAN					
	AÇIKTAN	NAKLEN	KURUM İÇİ	TOPLAM	İSTİFA	NAKİL	EMEKLİLİK	İLİŞİK KESM	VEFAT	TOPLAM
PROFESÖR	1		5	6						
DOÇENT	2	2	21	25	4					4
DR.ÖĞR. ÜYESİ	7	5	10	22	8		1			9
ÖĞR. GÖR	18	11	2	31	7	1			1	9
ARŞ. GÖR	13	5		18	9	1		6		16
TOPLAM	41	23	38	102	28	2	1	6	1	38



ATANAN-AYRILAN GÖSTERGELERİ

UNVANLAR	2020 YILI-AKADEMİK İNSAN KAYNAĞINDA DEĞİŞİM									
	ATANAN				AYRILAN					
	AÇIKTAN	NAKLEN	KURUM İÇİ	TOPLAM	İSTİFA	NAKİL	EMEKLİLİK	İLİŞİK KES.	VEFAT	TOPLAM
PROFESÖR	1		1	2	1		1			2
DOÇENT	1		30	31		1				1
DR.ÖĞR. ÜYESİ	7	4	27	38	3	2	1		1	7
ÖĞR. GÖR	20	7		27	4	5		1		10
ARŞ. GÖR	16	1		17	4	3		3		10
TOPLAM	45	12	58	115	12	11	2	4	1	30



ATANAN-AYRILAN GÖSTERGELERİ

UNVANLAR	2021 YILI-AKADEMİK İNSAN KAYNAĞINDA DEĞİŞİM									
	ATANAN				AYRILAN					
	AÇIKTAN	NAKLEN	KURUM İÇİ	TOPLAM	İSTİFA	NAKİL	EMEKLİLİK	İLİŞİK KES.	VEFAT	TOPLAM
PROFESÖR		2	7	9		1				1
DOÇENT	2	1	26	29		4				4
DR.ÖĞR. ÜYESİ	8	4	6	18	3	2				5
ÖĞR. GÖR	18	2		20	2	3				5
ARŞ. GÖR	20	1		21	2	2		3		7
TOPLAM	48	10	39	97	7	12		3		22



BİRİM BAZLI KADROLU ÖĞRETİM ELEMANI SAYISI

S.NO	BİRİM	PROF.	DOÇENT	DR. ÖĞR.ÜYE.	ÖĞR.ÜYE.TOP.	ÖĞR. GÖR.	ARŞ. GÖR	TOPLAM
1	EDEBİYAT FAK.	4	18	36	58	1	36	95
2	EĞİTİM FAK	4	16	37	57	1	32	90
3	FEN FAK.	2	8	14	24	1	12	37
4	İİBF	4	11	18	33	5	24	62
5	İSLAMİ İLİ. FAK.	1	5	7	13	6	12	31
6	MÜH. MİM. TAS. FAK.	6	19	29	54	4	36	94
7	BARTIN ORMAN FAK.	16	11	6	33	1	10	44
8	SAĞLIK BİL. FAK.	1	2	7	10	6	6	22
9	SPOR BİL. FAK.	2	5	10	17	4	4	25
10	YABANCI DİL. Y.			3	3	17		20
11	BMYO		3	7	10	45	1	56
12	BSHMYO		1	2	3	33		36
13	ULUS MYO		1	1	2	10		12
14	REKTÖRLÜK					21		21
15	ORTAK DERSLER					8		8
GENEL TOPLAM		40	100	177	317	163	173	653



FAKÜLTELERDE AKADEMİK İNSAN KAYNAĞINDAKİ DEĞİŞİM (2017-2021)

FAKÜLTE	2017	2021	2017	2021	2017	2021
	ÖĞRETİM ÜYESİ	ÖĞRETİM ÜYESİ	DİĞER ÖĞRETİM ELEMANI	DİĞER ÖĞRETİM ELEMANI	TOPLAM	TOPLAM
EDEBİYAT FAK.	42	58	33	37	75	95
EĞİTİM FAK	39	57	40	33	79	90
FEN FAK.	11	24	11	13	22	37
İİBF	24	33	31	29	55	62
İSLAMİ İLİ. FAK.	10	13	13	18	23	31
MÜH. MİM. TAS. FAK.	28	54	41	40	69	94
BARTIN ORMAN FAK.	47	33	15	11	62	44
SAĞLIK BİL. FAK.	-	10	-	12	-	22
SPOR BİL. FAK.	9	17	15	8	24	25
TOPLAM	210	299	199	201	409	500



YÜKSEKOKUL VE MYOLARDA AKADEMİK İNSAN KAYNAĞINDAKİ DEĞİŞİM (2017-2021)

YÜKSEKOKUL	2017	2021	2017	2021	2017	2021
	ÖĞRETİM ÜYESİ	ÖĞRETİM ÜYESİ	DİĞER ÖĞRETİM ELEMANI	DİĞER ÖĞRETİM ELEMANI	TOPLAM	TOPLAM
YABANCI DİLLER YÜKSEKOKULU	-	3	14	17	14	20
BMYO	5	10	36	46	41	56
BSHMYO	1	3	23	33	24	36
ULUS MYO		2	9	10	9	12
GENEL TOPLAM	6	18	82	106	88	124



REKTÖRLÜK (UYGULAMALI BİRİM ÖĞRETİM GÖREVLİSİ)
AKADEMİK İNSAN KAYNAĞINDAKİ DEĞİŞİM (2017-2021)

BİRİM ADI	2017	2021
EDEBİYAT FAKÜLTESİ	-	1
BASIN YAYIN VE HALKLA İLİŞKİLER	2	3
BİLGİ İŞLEM DAİ. BŞK.	3	4
KALİTE KOORDİNATÖRLÜĞÜ	-	2
BUZEM	2	2
PTO	-	1
KARİYER MERKEZİ	-	1
DIŞ İLİŞKİLER GENEL KOORDİNATÖRLÜĞÜ	2 (ERASMUS 2 KİŞİ)	1
MERKEZİ ARAŞTIRMA LABORATUVARI	2	3
KÜTÜPHANE	-	1
GENEL TOPLAM	11	19



YILLAR İTİBARIYLA AKADEMİK TEŞVİK ÖDENEĞİ ALAN ÖĞRETİM ELEMANI SAYISI (2017-2021)

S.N O	BİRİM	2017	2018	2019	2020	2021
1	EDEBİYAT FAKÜLTESİ	31	29	26	26	25
2	EĞİTİM FAKÜLTESİ	43	21	12	17	34
3	FEN FAKÜLTESİ	16	7	12	14	21
4	İİBF	25	10	12	16	23
5	İSLAMİ İLİMLER FAKÜLTESİ	7	7	7	9	12
6	MÜHENDİSLİK, MİMARLIK VE TAS. FAK.	41	20	25	31	38
7	BARTIN ORMAN FAKÜLTESİ	37	30	17	23	25
8	SAĞLIK BİLİMLERİ FAKÜLTESİ	-	-	3	4	10
9	SPOR BİLİMLERİ FAKÜLTESİ	15	6	7	12	10
10	YABANCI DİLLER YÜKSEKOKULU	2	-	-	1	1
11	BARTIN MESLEK YÜKSEKOKULU	12	7	2	6	10
12	BARTIN SAĞLIK HİZMETLERİ MESLEK YÜKSEKOKULU	4	1	-	1	2
13	ULUS MESLEK YÜKSEKOKULU	1	-	-	1	-
14	REKTÖRLÜK	7	5	-	1	3
GENEL TOPLAM		241	143	123	162	214



ÜNİVERSİTEMİZ ADINA LİSANSÜSTÜ EĞİTİM GÖRENLER

S.NO	BİRİM	35-MADDE (ÖYP HARİCİ)		35-MADDE (ÖYP)		YLSY		TOPLAM	
		YL	DR	YL	DR	YL	DR	YL	DR
1	EDEBİYAT FAKÜLTESİ	1	10		2			1	12
2	EĞİTİM FAKÜLTESİ				11	5	5	5	16
3	FEN FAKÜLTESİ		1		2	1	2	1	5
4	İİBF		1		1		2		4
5	İSLAMİ İLİMLER FAKÜLTESİ	1	3		2	4	3	5	8
6	MÜHENDİSLİK, MİMARLIK VE TASARIM FAKÜLTESİ	1	3			1	11	2	14
7	SPOR BİLİMLERİ FAKÜLTESİ		1						1
8	SAĞLIK BİLİMLERİ FAKÜLTESİ		1						1
GENEL TOPLAM		3	20	0	18	11	23	14	61



2017-2021 YILLARI ARASINDA YAYIMLANAN AKADEMİK PERSONEL ALIM İLANLARI

YILI	ÖĞRETİM ÜYESİ	DİĞER ÖĞRETİM ELEMANI	DÜZELTME/ HATALI/ İPTAL İLAN SAYISI	GENEL TOPLAM
2017	6	6	-	12
2018	8	4	-	12
2019	9	6	1	16
2020	8	5	-	13
2021	7	5	-	12
2022	PLANLAMA AŞAMASINDA			
TOPLAM	38	26	1	65



UNVAN BAZLI KADIN-ERKEK AKADEMİSYEN GÖSTERGELER

UNVAN	ERKEK	KADIN	TOPLAM	ERKEK ORANI	KADIN ORANI
PROFESÖR	29	12	41	%71	%29
DOÇENT	67	33	100	%67	%33
DR. ÖĞR. ÜYESİ	113	71	184	%61	%39
ÖĞRETİM GÖREVLİSİ	86	78	164	%52	%48
ARAŞTIRMA GÖREVLİSİ	92	81	173	%53	%47
TOPLAM	387	275	662	%58	%42

***Uluslararası öğretim elemanları dahil edilmiştir.**



KADIN YÖNETİCİ GÖSTERGELERİ

İDARİ GÖREV	MEVCUT SAYI	KADIN YÖNETİCİ	ORAN
REKTÖR YARDIMCISI	3	1	%33
DEKAN	9	3	%33
DEKAN YARDIMCISI	13	6	%46
ENSTİTÜ MÜDÜRÜ	1	1	%100
YÜKSEKOKUL MÜDÜRÜ	1	1	%100
MESLEK YÜKSEKOKULU MÜDÜRÜ	3	2	%67
ENSTİTÜ MÜDÜR YARDIMCISI	2	-	-
MERKEZ MÜDÜRÜ	15	4	%27
YÜKSEKOKUL MÜDÜR YARDIMCISI	2	-	-
MESLEK YÜKSEKOKULU MÜDÜR YRD.	4	2	%50
BÖLÜM BAŞKANI	73	22	%30
KOORDİNATÖR	16	3	%19
TOPLAM	142	45	%32



İDARİ İNSAN KAYNAĞINA DAİR İSTATİSTİKLER



YILLAR İTİBARIYLA SINIF BAZINDA İDARİ İNSAN KAYNAĞININ DEĞİŞİMİ

S.N O	HİZMET SINIFI	2017	2018	2019	2020	2021
1	GENEL İDARİ HİZMETLER SINIFI	176	189	194	199	204
2	SAĞLIK HİZMETLERİ SINIFI	5	5	5	6	5
3	TEKNİK HİZMETLERİ SINIFI	48	51	52	53	51
4	AVUKATLIK HİZMETLERİ SINIFI	2	2	2	2	2
5	YARDIMCI HİZMETLER SINIFI	9	7	6	7	6
GENEL TOPLAM		240	254	259	267	268



YILLAR İTİBARIYLA SINIF BAZINDA İDARİ İNSAN KAYNAĞININ DEĞİŞİMİ

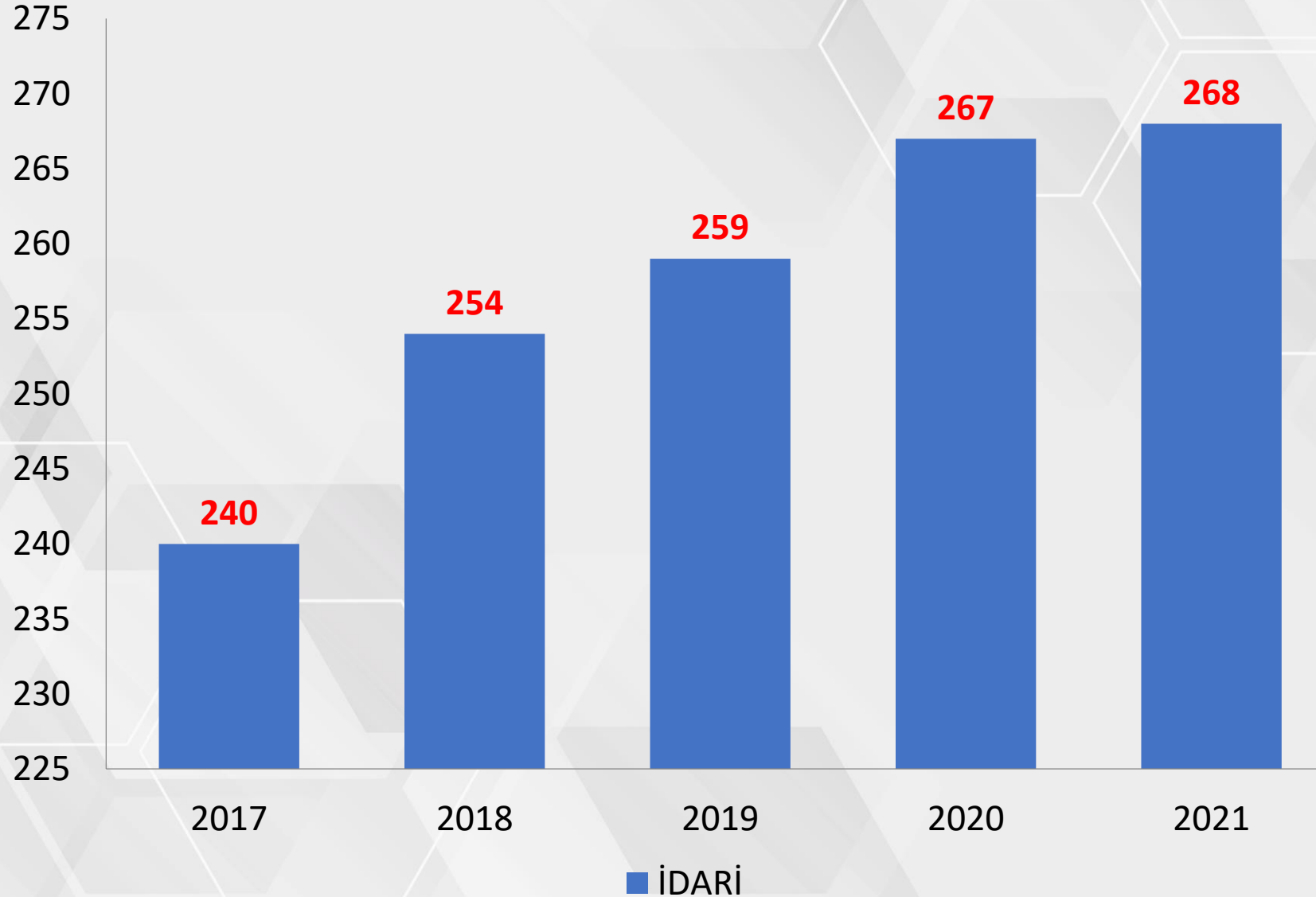



YILLARA VE UNVANLARA GÖRE İDARİ İNSAN KAYNAĞINDAKİ DEĞİŞİM (2017-2021)

İDARİ İNSAN KAYNAĞINDA SINIFLARA VE YILLARA GÖRE DEĞİŞİM

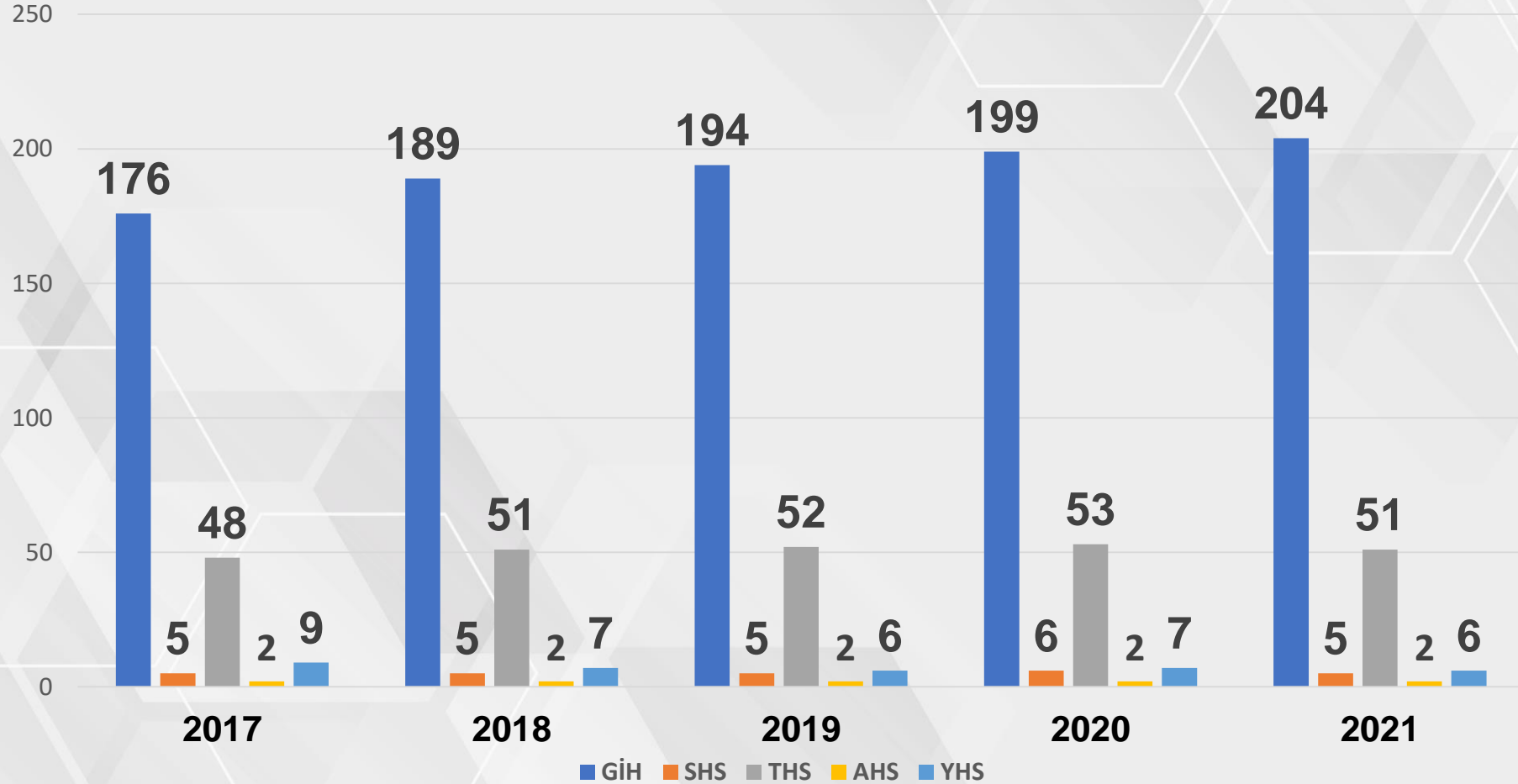



ATANAN-AYRILAN GÖSTERGELERİ

2017 YILI-İDARİ İNSAN KAYNAĞINDAKİ DEĞİŞİM

UNVANLAR	ATANAN					AYRILAN						
	AÇIKTAN	NAKLEN	2828, 3713, 1416, EKPS	TOPLAM	TAHSİS EDİLEN ATAMA İZNİ	NAKİL	İSTİFA	EMEKLİLİK	MÜSTAFİ	İHRAÇ	TOPLAM	
FAKÜLTE SEK.					9	1					1	
YÜKSEKOKUL SEK.		1		1								
MÜHENDİS	2			2				2			2	
ŞEF		1		1			2				2	
BİLGİSAYAR İŞLETMENİ	3		2	5			5	1			1	7
MEMUR			2	2			1					1
AVUKAT	1			1				1				1
DİŞ HEKİMİ									1			1
TEKNİKER			1	1								
TEKNİSYEN		1		1								
KALORİFERCİ							1					1
HİZMETLİ			1	1						1		1
TOPLAM	6	3	6	15		10	4	1	1	1	17	



ATANAN-AYRILAN GÖSTERGELERİ

UNVANLAR	2018 YILI-İDARİ İNSAN KAYNAĞINDAKİ DEĞİŞİM										
	ATANAN					AYRILAN					
	AÇIKTAN	NAKLEN	2828 VE EK PSS	TOPLAM	TAHSİS EDİLEN ATAMA İZİNİ	NAKİL	İSTİFA	EMEKLİLİK	MÜSTAFİ	İHRAÇ	TOPLAM
GENEL SEKRETER					13			1			1
DAİRE BAŞKANI								1			1
FAKÜLTE SEKRETERİ		1		1				1			1
BİLGİSAYAR İŞLETMENİ	7	2	4	13			2				2
MEMUR	1		2	3							
PROGRAMCI		1		1							
KÜTÜPHANECİ	1			1							
TEKNİSYEN		1		1					1		1
HİZMETLİ			1	1					1		1
TOPLAM	9	5	7	21			2		5		7



ATANAN AYRILAN GÖSTERGELERİ

UNVANLAR	2019 YILI-İDARİ İNSAN KAYNAĞINDAKİ DEĞİŞİM										
	ATANAN					AYRILAN					
	AÇIKTAN	NAKLEN	2828 SAYILI KANUN VE SAĞLIK BAKANLIĞI ATAMASI	TOPLAM	TAHSİS EDİLEN ATAMA İZİNİ	NAKİL	İSTİFA	EMEKLİLİK	MÜSTAFİ	İHRAÇ	TOPLAM
FAKÜLTE SEKRETERİ					10			1			1
ŞEF		1		1			1				1
DIŞ TABİBİ			1	1							
BİLGİSAYAR İŞLETMENİ	8			8			1	2			3
MEMUR (Ş)			1	1							
TEKNİKER		1		1							
TEKNİSYEN							1				1
KÜTÜPHANECİ							1				1
KALORİFERCİ								1			1
HİZMETLİ (Ş)			1	1							
TOPLAM	8	2	3	13		3	4	1		8	



ATANAN AYRILAN GÖSTERGELERİ

UNVANLAR	2020 YILI-İDARİ İNSAN KAYNAĞINDAKİ DEĞİŞİM										
	ATANAN					AYRILAN					
	AÇIKTAN	NAKLEN	2828, 3713 SAYILI KANUN VE SAĞLIK BAKANLIĞI ATAMASI	TOPLAM	TAHSİS EDİLEN ATAMA İZİNİ	NAKİL	İSTİFA	EMEKLİLİK	MÜSTAFİ	İHRAÇ	TOPLAM
DAİRE BAŞKANI					10			1			1
BİLGİSAYAR İŞLETMENİ	8	1		9		5		1			6
MEMUR (Ş)			2	2							
TEKNİSYEN						1					1
KÜTÜPHANECİ	1			1							
MÜHENDİS	1			1							
TOPLAM	10	1	2	13			6		2		8



ATANAN AYRILAN GÖSTERGELERİ

UNVANLAR	2021 YILI-İDARİ İNSAN KAYNAĞINDAKİ DEĞİŞİM										
	ATANAN					AYRILAN					
	AÇIKTAN	NAKLEN	EKPSS	TOPLAM	TAHSİS EDİLEN ATAMA İZİNİ	NAKİL	İSTİFA	EMEKLİLİK	MÜSTAFİ	İHRAÇ	TOPLAM
DAİRE BAŞKANI					10	1		1			2
ŞUBE MÜDÜRÜ						1					1
ŞEF		1		1		2					2
BİLGİSAYAR İŞLETMENİ	4	4	2	10		2	1	1			4
MEMUR (Ş)											
TEKNİSYEN						2					2
MALİ HİZMETLER UZMANI						1					1
HEMŞİRE							1				1
KÜTÜPHANECİ		1		1							
MÜHENDİS											
ŞOFÖR						1					1
KALORİFERCİ							1				1
TOPLAM	4	6	2	12			10	3	2		15



TAHSİS EDİLEN ATAMA İZİNİ, KULLANILAN KADRO SAYISI VE AYRILAN PERSONEL SAYISI

YILLAR	TAHSİS EDİLEN, KULLANILAN VE AYRILAN İDARİ PERSONEL SAYISI				
	TAHSİS EDİLEN	KULLANILAN	ATAMA SAYISINA TABİ OLMAYAN ATAMALAR	TOPLAM ATAMA	AYRILAN PERSONEL
2017	9	9	6	15	17
2018	13	13	8	21	7
2019	10	10	3	13	8
2020	10	10	3	13	8
2021	13	13	2	10	15
TOPLAM	55	55	22	72	55



SÜREKLİ İŞÇİ PERSONELİNİN YILLARA GÖRE DEĞİŞİMİ (2017-2021)

UNVAN	SÜREKLİ İŞÇİ PERSONEL SAYISININ DEĞİŞİMİ				
	2017	2018	2019	2020	2021
GÜVENLİK PERSONELİ	-	62	62	72	72
ŞOFÖR	-	4	4	4	4
TEMİZLİK PERSONELİ	-	59	58	68	68
TEMİZLİK PERSONELİ (ENGELLİ)	-	-	-	1	1
TEMİZLİK PERSONELİ (ESKİ HÜKÜMLÜ)	-	-	-	2	2
KALORİFERCİ	-	5	5	5	5
TOPLAM	-	130	129	152	152



SÜREKLİ İŞÇİ SAYISININ YILLARA GÖRE DEĞİŞİMİ (2018-2021)

SÜREKLİ İŞÇİ SAYISININ YILLARA GÖRE DEĞİŞİMİ

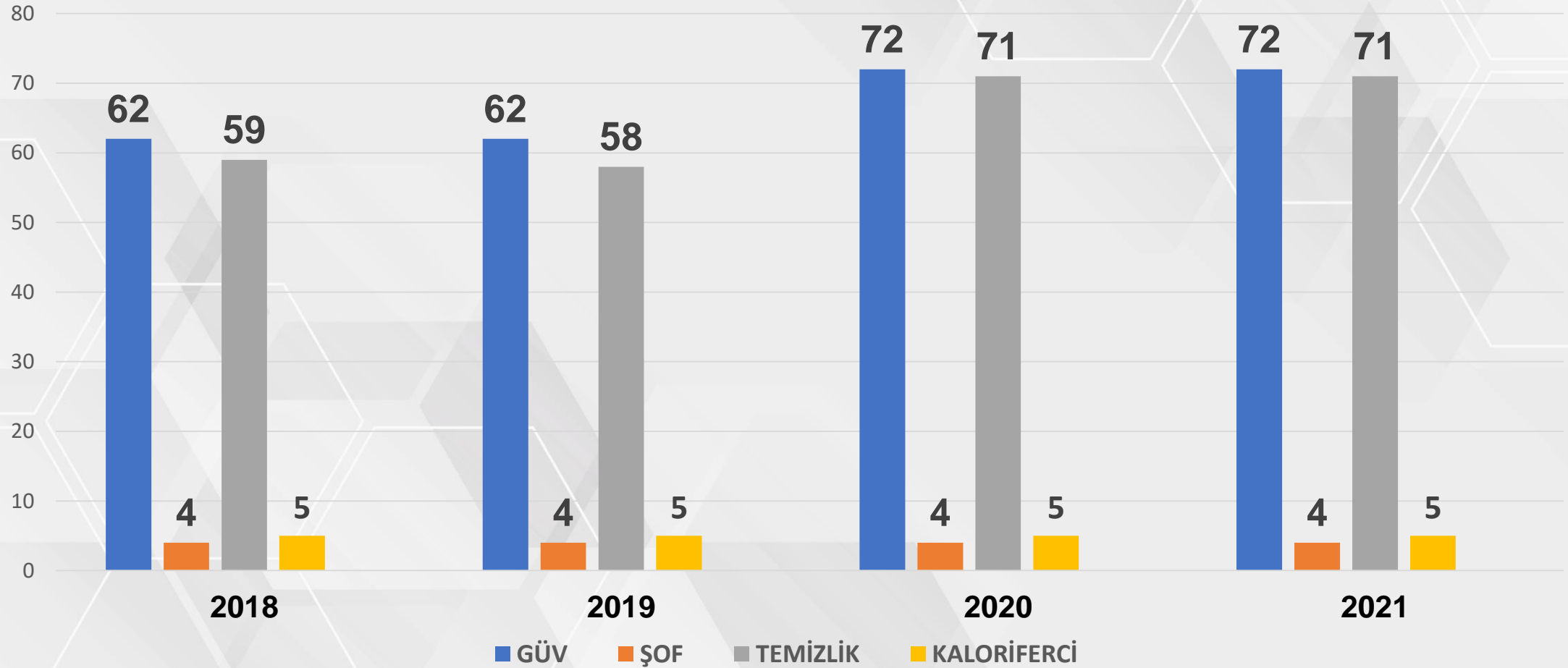



FAKÜLTELERDE GÖREV YAPAN İDARİ İNSAN KAYNAĞI VE ÖĞRENCİ ORANI

FAKÜLTE	YÖNETİCİ SAYISI	İDARİ PERSONEL SAYISI	ÖĞRENCİ SAYISI	İDARİ PERSONEL BAŞINA DÜŞEN ÖĞRENCİ SAYISI
EDEBİYAT FAKÜLTESİ	1	7	2282	285,25
İİBF	1	6	1636	233,71
İSLAMİ İLİMLER FAKÜLTESİ	1	4	1110	222
SPOR BİLİMLERİ FAKÜLTESİ	1	6	1381	197,28
MÜH. MİM. TAS. FAKÜLTESİ	1	7	1613	201,625
EĞİTİM FAKÜLTESİ	1	7	1710	213,75
FEN FAKÜLTESİ	1	4	682	136,4
BARTIN ORMAN FAKÜLTESİ	1	4	222	44,4
SAĞLIK BİLİMLER FAKÜLTESİ	1	5	317	52,83
TOPLAM	9	50	10953	185,64



MYO'LARDA GÖREV YAPAN İDARİ İNSAN KAYNAĞI VE ÖĞRENCİ ORANI

MESLEK YÜKSEKOKULU	YÖNETİCİ SAYISI	İDARİ PERSONEL SAYISI	ÖĞRENCİ SAYISI	İDARİ PERSONEL BAŞINA DÜŞEN ÖĞRENCİ SAYISI
SAĞLIK HİZMETLERİ MYO	1	6	2717	388,14
BARTIN MYO	1	6	2529	361,28
ULUS MYO	1	1	348	174
TOPLAM	3	13	5594	349,625



ENSTİTÜDE GÖREV YAPAN İDARİ İNSAN KAYNAĞI VE ÖĞRENCİ ORANI

ENSTİTÜ	YÖNETİCİ SAYISI	İDARİ PERSONEL SAYISI	ÖĞRENCİ SAYISI	İDARİ PERSONEL BAŞINA DÜŞEN ÖĞRENCİ SAYISI
LİSANSÜSTÜ EĞİTİM ENSTİTÜSÜ	1	6	1463	209
TOPLAM	1	6	1463	209



İDARİ İNSAN KAYNAĞININ NAKLEN TAYİN BAŞVURULARINA DAİR İSTATİSTİKLER

YILLAR	NAKLEN TAYİN İSTATİSTİKLERİ		
	BAŞVURAN PERSONEL	TAHSİS EDİLEN KONTENJAN	NAKLEN AYRILAN PERSONEL SAYISI
2017	-	-	-
2018	29	2	-
2019	22	3	3
2020	50	5	5
2021	39	7	7
TOPLAM	140	17	15



İDARİ İNSAN KAYNAĞININ NAKLEN TAYİN BAŞVURULARINA DAİR İSTATİSTİKLER

İDARİ BİRİMLER	BİRİM BAZLI NAKLEN TAYİN BAŞVURU SAYILARI			
	2018	2019	2020	2021
GENEL SEKRETERLİK	3	-	2	1
BİLGİ İŞLEM DAİ. BŞK.	-	-	1	2
İDARİ VE MALİ İŞLER DAİRE BŞK.	2	2	4	-
KÜTÜPHANE VE DOK. DAİ.BŞK.	2	4	3	3
PERSONEL DAİRE BŞK.	-	-	1	-
SAĞLIK KÜLTÜR VE SPOR DAİRE BŞK.	-	-	3	2
STRATEJİ GELİŞTİRME DAİRE BŞK.	1	1	3	3
YAPI İŞLERİ VE TEKNİK DAİRE BŞK.	8	7	8	7
ÖĞRENCİ İŞLERİ DAİRE BAŞKANLIĞI	-	1	1	4
HUKUK MÜŞAVİRLİĞİ	-	-	-	-
DİĞER İDARİ BİRİMLER (MERKEZLER VB.)	3	-	2	3
TOPLAM	19	15	28	25



İDARİ İNSAN KAYNAĞININ NAKLEN TAYİN BAŞVURULARINA DAİR İSTATİSTİKLER

FAKÜLTELER	BİRİM BAZLI NAKLEN TAYİN BAŞVURU SAYILARI			
	2018	2019	2020	2021
EDEBİYAT FAKÜLTESİ	1	-	2	-
EĞİTİM FAKÜLTESİ	-	-	1	-
FEN FAKÜLTESİ	1	-	2	3
İİBF	1	-	3	1
İSLAMİ İLİMLER FAKÜLTESİ	2	-	1	1
BARTIN ORMAN FAKÜLTESİ	-	-	-	-
MÜHENDİSLİK, MİMARLIK VE TASARIM FAKÜLTESİ	4	4	2	1
SAĞLIK BİLİMLERİ FAKÜLTESİ	-	-	-	-
SPOR BİLİMLERİ FAKÜLTESİ	1	-	3	2
TOPLAM	10	4	14	8



İDARİ İNSAN KAYNAĞININ NAKLEN TAYİN BAŞVURULARINA DAİR İSTATİSTİKLER

ENSTİTÜLER VE YÜKSEKOKULLAR	BİRİM BAZLI NAKLEN TAYİN BAŞVURU SAYILARI			
	2018	2019	2020	2021
EĞİTİM BİLİMLERİ ENSTİTÜSÜ	-	-	2	-
FEN BİLİMLERİ ENSTİTÜSÜ	-	-	-	-
SOSYAL BİLİMLER ENSTİTÜSÜ	-	1	-	-
LİSANSÜSTÜ EĞİTİM ENSTİTÜSÜ	-	-	-	3
YABANCI DİLLER YÜKSEKOKULU	-	-	1	1
BARTIN MYO	-	-	2	-
BARTIN SHMYO	-	2	2	2
ULUS MYO	-	-	-	-
TOPLAM	-	3	7	6



DİSİPLİN, HİZMET İÇİ EĞİTİM VE SENDİKALI PERSONELE DAİR İSTATİSTİKLER



AÇILAN SORUŞTURMA VE CEZA ALAN PERSONEL SAYISI

	2017	2018	2019	2020
AÇILAN DİSİPLİN SORUŞTURMASI SAYISI	8	5	9	9
ALINAN DİSİPLİN CEZASI SAYISI	4	4	9	1
YARGI/DİSİPLİN KURULU TARAFINDAN İPTAL EDİLEN DİSİPLİN CEZASI SAYISI	4	-	-	



2021 YILINDA AÇILAN SORUŐTURMA VE CEZA ALAN PERSONEL SAYISI

	AKADEMİK	İDARİ	SÜREKLİ İŐŐİ	TOPLAM
AÇILAN DİŐİPLİN SORUŐTURMASI SAYISI	4	1	2	7
ALINAN DİŐİPLİN CEZASI SAYISI	4	-	9*	13
YARGI/DİŐİPLİN KURULU TARAFINDAN İPTAL EDİLEN DİŐİPLİN CEZASI SAYISI	1	1	-	2

* SÜREKLİ İŐŐİLERE VERİLEN UYARI, DİŐİKAT VE İKAZ YAZILARI DA DAHİL EDİLMİŐTİR.



SENDİKA İSTATİSTİKLERİ

SENDİKALAR	2017	2018	2019	2020	2021
TÜRK EĞİTİM-SEN	72	76	132	110	140
EĞİTİM BİR-SEN	198	191	75	82	84
EĞİTİM-SEN	22	19	18	20	34
EĞİTİM-İŞ	7	7	6	4	3
ÖGESEN	3	2	3	4	4
BAĞIMSIZ EĞİTİM-SEN	1	1	1	1	1
ÖZGÜR EĞİTİM-SEN	1	1	-	-	-
TÜM EĞİTİM-SEN	-	1	-	-	-
ANADOLU EĞİTİM KURUMLARI ÇALIŞANLARI SENDİKASI	-	-	1	1	1
DİYANET-SEN	-	-	-	1	-
ÜNİ-PER-SEN	-	-	-	-	7
TOPLAM	304	298	236	223	274



SENDİKALI PERSONEL SAYISININ YILLARA GÖRE DEĞİŞİMİ

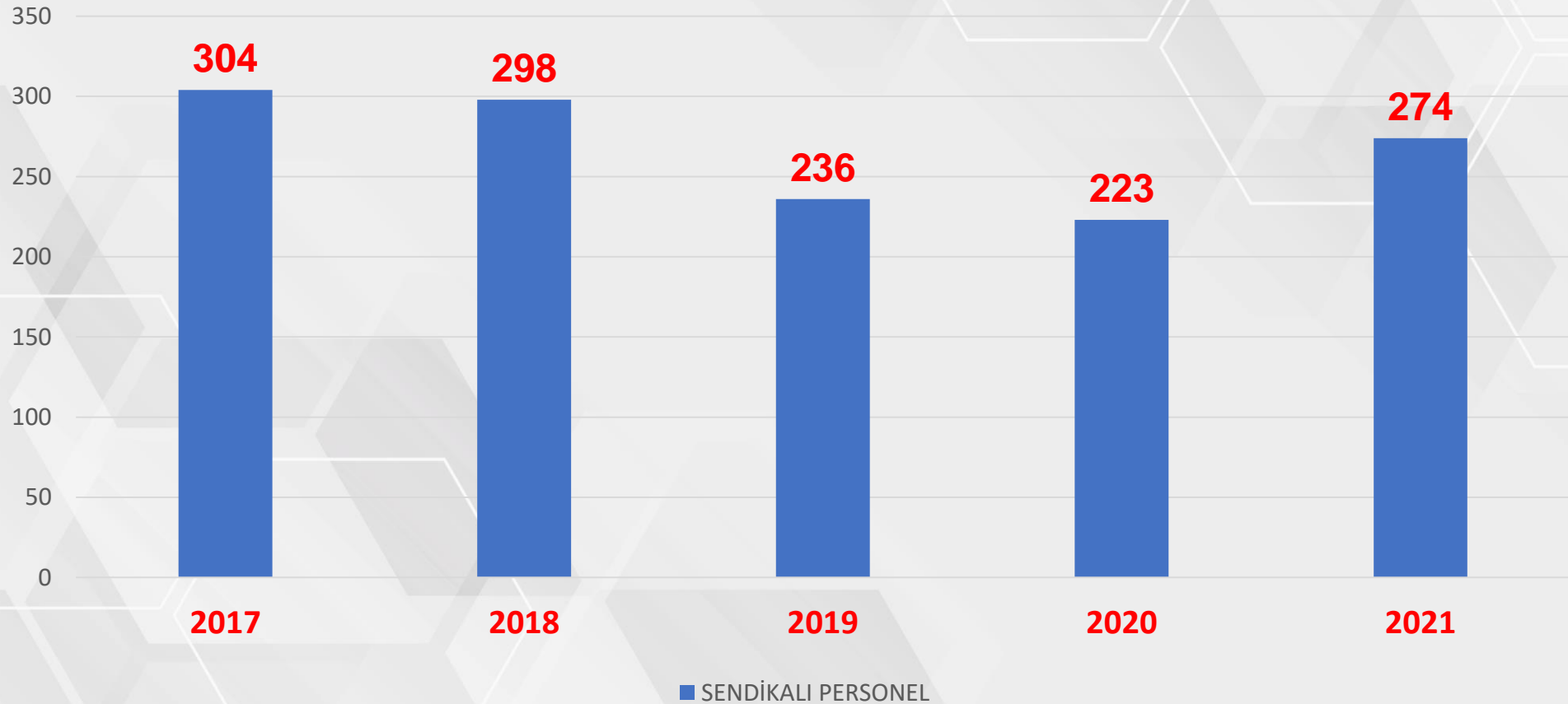



HİZMET İÇİ EĞİTİM FAALİYETLERİ (2020 YILI)

S.NO	EĞİTİMİN KONUSU	EĞİTİMİN TARİHİ	EĞİTİMCİ/KURUM
1	ADALET VE EŞİTLİK İLKESİ (İDARİ PERSONELE)	23.01.2020	Doç. Dr. Said CEYHAN
2	SÜREKLİ İŞÇİLERİN UYUM EĞİTİMİ	30.01.2020-07.02.2020	Yavuz ÇOMARLI, Dr.Öğr.Üyesi Mahir GÜLEN, Öğr. Gör. Çağrı SÜRÜCÜ, Öğr.Gör. Burak CEYLAN, Leyla AYDIN
3	GÜVENLİK GÖREVLİSİ EĞİTİMİ	6.02.2020	BARTIN İL EMNİYET MÜDÜRLÜĞÜ
4	TAŞINIR MAL YÖNETİM SİSTEMİ, LOJİSTİK YÖNETİM SİSTEMİ VE KAMU HARCAMA VE MUHASEBE BİLGİ SİSTEMİ	14.02.2020	Çetin BOSTANCI Leyla AYDIN Yusuf Cemil CINDIR Mustafa ŞEN Öğr.Gör.Neşet SEYHAN
5	UYGULAMADA BİRLİK VE İYİ UYGULAMALAR, MEVZUAT, ÖĞRENCİ İŞLERİ VE HİZMETLERİ	27.02.2020	Türkay ÇİMEN
6	KALİTE YÖNETİM SİSTEMİ DOKÜMANTASYON EĞİTİMİ	30.04.2020	Bayram TURİDİ
7	YÜKSEKÖĞRETİMDE NORM KADRO UYGULAMALARI EĞİTİMİ	20.05.2020	Turgay DELİALİOĞLU
8	KİŞİSEL VERİLERİN KORUNMASI HAKKINDA FARKINDALIK EĞİTİMİ İLE KİŞİSEL VERİ İŞLEME ENVANTER ÇALIŞMASI	04.06.2020	Öğr.Gör.Safinur COŞKUNSU Bayram TURİDİ



HİZMET İÇİ EĞİTİM FAALİYETLERİ (2020 YILI)

S.NO	EĞİTİMİN KONUSU	EĞİTİMİN TARİHİ	EĞİTİMCİ/KURUM
9	ÖFKE KONTROLÜ VE STRESLE BAŞA ÇIKABİLME YOLLARI	25.06.2020	Dr. Öğr. Üyesi Zeynep TURHAN
10	HİJYEN VE SANİTASYON EĞİTİMİ	16.09.2020	Dr. Öğr. Üyesi İlknur DOLU
11	PROTOKOL YÖNETİMİ	21.09.2020	Öğr. Gör. Dr. Cihangir KASAPOĞLU
12	KAMU YÖNETİMİNDE ETİK VE ETİK DAVRANIŞ İLKELERİ	05.11.2020	Kenan TOPCU/Kamu Görevlileri Etik Kurulu
13	DOĞRU BİLGİYE ULAŞMADA SOSYAL MEDYANIN ROLÜ	16.11.2020	Öğr. Gör. Burak CEYLAN
14	5018 SAYILI KAMU MALİ YÖNETİMİ VE KONTROL KANUNU	23.11.2020	Mali Hizmetler Uzmanı - Çiğdem ÇAKMAK



HİZMET İÇİ EĞİTİM FAALİYETLERİ (2021 YILI)

S.NO	EĞİTİMİN KONUSU	EĞİTİMİN TARİHİ	EĞİTİMCİ/KURUM
1	TEMEL İŞ SAĞLIĞI VE GÜVENLİĞİ EĞİTİMİ	05-06 OCAK 2021	DR. ÖĞR. ÜYESİ MAHİR GÜLEN ARŞ. GÖR. RİZVAN İMAMOĞLU VİLDAN BAŞBUĞ
2	PROGRAM BÜTÇE KOD SINIFLANDIRMASI, PROGRAM BÜTÇE VE E-BÜTÇE UYGULAMASI	18.01.2021	ALİ BULAMAÇCI, ÇİĞDEM ÇAKMAK
3	UYGULAMADA BİRLİK VE İYİ UYGULAMALAR MEVZUAT, ÖĞRENCİ İŞLERİ VE HİZMETLERİ	16.02.2021	ÖĞRENCİ İŞLERİ DAİRE BAŞKANLIĞI
4	TEMEL DÜZEYDE WORD VE EXCEL EĞİTİMİ	20-28.02 .2021	CANAN PAKSOY
5	ETKİLİ VE DOĞRU İLETİŞİM, İLETİŞİMDE İÇERİĞİN ÖNEMİ	Mart-Nisan	UZAKTAN EĞİTİM KAPISI (Güvenlik Görevlilerine Yönelik)
6	KAMU ETİĞİ VE KAMU GÖREVLİLERİ ETİK DAVRANIŞ İLKELERİ	Mart-Nisan	UZAKTAN EĞİTİM KAPISI (Tüm İdari Personele Yönelik)
7	TEMEL DÜZEYDE POWERPOINT EĞİTİMİ	07.03.2021	CANAN PAKSOY
8	MALİ MEVZUAT BİLGİ GÜNCELLEME EĞİTİMİ	12.03.2021	BAYRAM USOĞLU, MUSTAFA FINDIK,CELAL ÖZKAN



HİZMET İÇİ EĞİTİM FAALİYETLERİ (2021 YILI)

S.NO	EĞİTİMİN KONUSU	EĞİTİMİN TARİHİ	EĞİTİMCİ/KURUM
9	ADAY MEMUR TEMEL EĞİTİMLERİ	MART	UZAKTAN EĞİTİM KAPISI
10	İHALE MEVZUATI VE TEKNİK ŞARTNAME HAZIRLAMA EĞİTİMİ	22.03.2021	YAVUZ ÇOMARLI
11	BİLİŞİM OKURYAZARLIĞI	25.03.2021	İLKER KESKİN
12	İŞ KAZALARININ BİLDİRİM YÜKÜMLÜLÜĞÜ	01.04.2021	DR. ÖĞR. ÜYESİ MAHİR GÜLEN
13	4734 SAYILI KAMU İHALE KANUNU, 4735 SAYILI KAMU İHALE SÖZLEŞMELERİ KANUNU , 5018 SAYILI KAMU MALİ YÖNETİMİ VE KONTROL KANUNU, ELEKTRONİK İHALE VE EKŞİLTME	NİSAN	UZAKTAN EĞİTİM KAPISI (HARCAMA SÜREÇLERİNDE GÖREV ALANLARA YÖNELİK)
14	ETKİLİ İLETİŞİM KURMA SANATI	12.04.2021	DR. ÖĞR. ÜYESİ ARZU ÖZKANAN
15	YÖNETİCİLERDE LİDERLİK	21.04.2021	PROF. DR. NAMIK KEMAL ÖZTÜRK
16	AFET FARKINDALIK EĞİTİMİ	07.05.2021	BARTIN İL AFET VE ACİL DURUM MÜDÜRLÜĞÜ
17	TÜM YÖNLERİYLE RESMİ YAZIŞMA	27.05.2021	CUMHURBAŞKANLIĞI BİLGİ VE BELGE YÖNETİMİ DAİRE BAŞKANLIĞI



HİZMET İÇİ EĞİTİM FAALİYETLERİ (2021 YILI)

S.NO	EĞİTİMİN KONUSU	EĞİTİMİN TARİHİ	EĞİTİMCİ/KURUM
18	ÖĞRENCİ DİSİPLİN SORUŞTURMA İŞLEMLERİ	25.06.2021	ADEM GÜVEZ
19	KURUMSAL SOSYAL MEDYA VE WEB SAYFASI KULLANIMI	23.06.2021	ÖĞR. GÖR. MEHMET CEYLAN ÖĞR. GÖR. BURAK CEYLAN ÖĞR. GÖR. NEŞET SEYHAN
20	BÜTÇE HAZIRLAMA EĞİTİMİ VE TEK HAZİNE KURUMLAR HESABINA GEÇİŞ	29.06.2021	KADİR ÇELİK ÇİĞDEM ÇAKMAK
21	2021-2027 ERASMUS+ PROGRAMI YENİLİKLERİ VE KÂĞITSIZ ERASMUS SÜRECİ	05.07.2021	ÖĞR. GÖR. AHMET YİRMİBEŞ
22	ETKİLİ İLETİŞİM	08.07.2021	ÖĞR. GÖR. DR. CİHANGİR KASAPOĞLU
23	DÖNER SERMAYE İŞLETMELERİNDE BÜTÇE İŞLEMLERİ	09.07.2021	HÜSEYİN GÖZÜTOK
24	ÖZ YÖNETİM/DURUMSAL FARKINDALIK EĞİTİMİ/AMACA VE HEDEFE YÖNELİK ÇALIŞMA RİSK ALMA/PROBLEM ÇÖZME VE KARAR VERME /SONUÇ ODAKLILIK GÖREV VERME/DELEGASYON (YETKİ DEVRİ)/GERİ BİLDİRİM VERME/GERİ BİLDİRİM ALMA EĞİTİMLERİ	EYLÜL	UZAKTAN EĞİTİM KAPISI (YÖNETİCİ EĞİTİMLERİ)



HİZMET İÇİ EĞİTİM FAALİYETLERİ (2021 YILI)

S.NO	EĞİTİMİN KONUSU	EĞİTİMİN TARİHİ	EĞİTİMCİ/KURUM
25	DEĞİŞİM VE DEĞİŞİM DÖNEMLERİNDE LİDERLERİN ROLÜ	06-07.09.2021	CELAL SEÇKİN
26	KİŞİSEL VERİLERİN KORUNMASI VE İLGİLİ MEVZUAT	01.10.2021	MUSTAFA ERBİLLİ
27	KAMU İHALE MEVZUATI	06-07.10.2021	MESUT BOYRAZ ABDULLAH CANGİR
28	İNSAN HAKLARI TEMELİNDE İŞ YERİNDE CİNSİYET EŞİTLİĞİ, İNSAN HAKLARI VE KAMU DENETÇİLİĞİ KURUMU BAĞLAMINDA İYİ YÖNETİM İLKELERİ, İNSAN HAKLARI ÇERÇEVESİNDE ETİK, İNSAN HAKLARI	EKİM	UZAKTAN EĞİTİM KAPISI
29	ADAY MEMUR TEMEL EĞİTİMLERİ	EKİM-KASIM	UZAKTAN EĞİTİM KAPISI
30	BELGE YÖNETİMİ VE ARŞİVCİLİK	16.11.2021	HÜLYA GÖNÜL
31	KALİTE GÜVENCE SİSTEMİ VE PUKÖ DÖNGÜSÜ	04-19.11.2021	ÖĞR. GÖR. ÖZER ÇULHAOĞLU ÖĞR. GÖR. ALİ VASFİ AĞLARCI



HİZMET İÇİ EĞİTİM FAALİYETLERİ (2021 YILI)

S.NO	EĞİTİMİN KONUSU	EĞİTİMİN TARİHİ	EĞİTİMCİ/KURUM
32	KAMU KURUMLARINDA SENDİKA İŞLEMLERİ	12.11.2021	KEMAL KANDEMİR
33	TEMEL İŞ SAĞLIĞI VE GÜVENLİĞİ	KASIM-ARALIK	UZAKTAN EĞİTİM KAPISI
34	KAMUDA İYİ YÖNETİM İLKELERİ	22.12.2021	İBRAHİM KILINÇ
35	ADAY MEMUR HAZIRLAYICI EĞİTİMLERİ	ARALIK-OCAK	UZAKTAN EĞİTİM KAPISI



KALİTE VE MEVZUAT ÇALIŞMALARI KAPSAMINDA YAPILAN ÇALIŞMALAR



Başkanlığımızda kalite süreci kapsamında yapılan/yapılacak faaliyetler şunlardır:

- ✓ Birim personeliyle aylık düzenli toplantılar yapılmaktadır. Toplantılarda alınan kararlar tutanak altına alınarak web sayfamızda yayımlanmaktadır.
- ✓ Her şubenin rutin işleri yıllık iş planı şeklinde aylar itibarıyla PUKÖ döngüsü çerçevesinde hazırlanarak yürütülmektedir. Sorumlu personele aylık olarak yapacağı işler yazı ile bildirilmektedir. Önlem alınacak tedbirlerin bildirilmesi yazı ile istenilmektedir. Hazırladığımız çalışma, yıllık iş planı çalışmasının iyi uygulama örneği olarak kullanılması için tüm birimlere gönderilmiş ve web sayfamızdan yayımlanmıştır.
- ✓ Kalite çalışmaları kapsamında 338 form standartlaştırılmış (**Üniversitedeki toplam form sayısının %41**) ve web sayfamızdan sunulmuştur. Ayrıca, 47 iş akış süreci, 33 çizelge, 27 kılavuz hazırlanmıştır. **Bu sayı ilerleyen günlerde daha da arttırılacaktır.**

Başkanlığımızda kalite süreci kapsamında yapılan/yapılacak faaliyetler şunlardır:

- ✓ Öğretim elemanı atamalarında hataları en aza indirmek ve süreçleri güvence altına almak amacıyla Atama süreçleri kontrol formları oluşturulmuştur. Akademik birimlerin atama tekliflerini bu formların doldurularak gönderilmesine yönelik bildirimler yapılmıştır.
- ✓ Üniversitenin İnsan Kaynakları Analizi yapıldı. KPSS nitelik kod bildirimlerinde Üniversite birimlerinin ihtiyaç duyduğu idari insan kaynağının alan ve niteliği bu çalışmaya göre belirlenmektedir.



Başkanlığımızda kalite süreci kapsamında yapılan/yapılacak faaliyetler şunlardır:

- ✓ Farklı yükseköğretim kurumlarından meslektaşlarımızla birlikte, öğretim elemanlarının başlangıç dereceleri, atanmaları, derece/kademe terfileri, öğrenim değerlendirmeleri gibi hususları içine alan bir kılavuz hazırlandı.
- ✓ Üniversitemiz öğretim görevlisi ve araştırma görevlisi kadrolarına başvurularda adayların başta olmak üzere değerlendirme sürecinde yer alan jüri üyeleri ile akademik birim idari çalışanlarına yol gösterici olmak üzere ilan ve atama süreçlerine ilişkin kılavuz hazırlanmıştır.
- ✓ Üniversitemiz ile Bartın Valiliği, Erzincan Binali Yıldırım Üniversitesi ve Şırnak Üniversitesi arasında hizmet içi eğitimlerin çevrim içi yöntemlerle iş birliği içerisinde yürütülmesi amacıyla protokol imzalandı.
- ✓ Başkanlığımız İç Kontrol ve Kalite çalışmaları kapsamında şube müdürlükleri düzeyinde hassas görevler belirlenmiştir.

Başkanlığımızda mevzuat çalışmaları kapsamında yapılan/yapılacak faaliyetler şunlardır:

- ✓ Bartın Üniversitesi **İdari Personel Naklen Tayin Yönergesi** yürürlüğe kondu. Her yıl sendikalarla yapılan istişare toplantılarıyla iyileştirmeye devam edilmektedir.
- ✓ Bartın Üniversitesi **Öğretim Üyeliğine Yükseltme ve Atanma Ölçütleri Yönergesi** yürürlüğe kondu. Revizyon çalışmaları devam etmektedir.
- ✓ Bartın Üniversitesi **Yurtiçi ve Yurtdışı Bilimsel Etkinliklere Katılımı Destekleme Yönergesi** yürürlüğe kondu. Revizyon çalışmaları devam etmektedir.
- ✓ Bartın Üniversitesi **Hizmet İçi Eğitim Yönergesi** yürürlüğe kondu.
- ✓ Bartın Üniversitesi **İdari Personel Ödül Yönergesi** yürürlüğe kondu.
- ✓ Bartın Üniversitesi **Personel İzin Yönergesi** yürürlüğe kondu.
- ✓ Bartın Üniversitesi **Akademik Performans ve Proje Ödülleri Yönergesi** yürürlüğe kondu.

Başkanlığımızda mevzuat çalışmaları kapsamında yapılan/yapılacak faaliyetler şunlardır:

- ✓ **Bartın Üniversitesi Özlük Dosyalarının Arşivlenmesi, Tutulması ve Diğer Kurumlara Gönderilmesine İlişkin Yönerge yürürlüğe kondu.**
- ✓ **Bartın Üniversitesi Hizmet Takip Programı ve Otomasyon Biriminin Kurulması ve Çalıştırılmasına Dair Usul ve Esaslar yürürlüğe kondu.**
- ✓ **Bartın Üniversitesi Öğretim Üyesi Kadrolarının İlan, Başvuru ve Jüri Süreçlerinin Elektronik Ortamda Yürütülmesine Dair Usul ve Esaslar yürürlüğe kondu.**
- ✓ **Bartın Üniversitesi Kurum Kimlik ve Ziyaretçi Kartı Yönergesi yürürlüğe kondu.**

Başkanlığımızda mevzuat çalışmaları kapsamında yapılacak faaliyetler şunlardır:

Hedeflenenler;

- ✓ Bartın Üniversitesi İdari İnsan Kaynakları Yönergesi,
- ✓ Bartın Üniversitesi İdari İnsan Kaynağı Performans Değerlendirme Yönergesi,
- ✓ Bartın Üniversitesi Öğretim Elemanı Kadrolarının İlan, Başvuru ve Jüri Süreçlerinin Elektronik Ortamda Yürütülmesine Dair Usul ve Esaslar,
- ✓ Öğretim elemanlarının teknokent veya kurum dışı firmalarda görevlendirmeleri ile ilgili ölçütleri belirleyen kurum içi düzenleme,
- ✓ 2547 sayılı Kanununun 31, 36, 40/a, 40/b ve 40/d maddeleri uyarınca yapılan ders görevlendirmeleri hakkında kurum içi usul ve esaslar,

Başkanlığımızda mevzuat çalışmaları kapsamında yapılacak faaliyetler şunlardır:

Hedeflenenler;

- ✓ 2547 sayılı Kanununun 13/b-4 maddesi uyarınca yapılan görevlendirmelerle ilgili üniversite içi işleyişi düzenleyen usul ve esaslar,
- ✓ Üniversitemizde sürekli işçi kadrolarında görev yapan çalışanların disiplin işlemlerindeki usulü süreçlere dair yönerge,
- ✓ Üniversitemizde memur, sürekli işçi ve sözleşmeli personel statüsünde görev yapan çalışanların maaş süreçleriyle ilgili bilgilendirici dokümanlar hazırlanacaktır.



DEVAM EDEN VEYA TAMAMLANAN DİĞER ÇALIŞMALAR



Başkanlığımız tarafından tamamlanan veya devam eden diğer faaliyetler şunlardır:

- ✓ Kurum içine ve kurum dışına yönelik olarak hizmet içi eğitim talepleri için 2020 yılında **Eğitmen Havuzu** oluşturuldu. 2021 yılında eğitimci havuzu güncellendi ve 2022 yılında da güncelleme çalışmalarına devam edilmektedir.
- ✓ Kütüphane ve Dokümantasyon Daire Başkanlığı tarafından hazırlanan Görev Devri Formu yürürlüğe kondu. **(İç Kontrol kapsamında)** Ayrıca Kurum İçi Görev Yeri Değişikliği İlişik Kesme Belgesi de yürürlüğe kondu.
- ✓ Akademik ve idari personele yönelik olarak uyum eğitimleri düzenlenmesine ilişkin formlar hazırlanarak uygulama başlatıldı. **(İç Kontrol kapsamında)**

Başkanlığımız tarafından tamamlanan veya devam eden diğer faaliyetler şunlardır:

- ✓ Kişisel Verileri Koruma Kurumunun (KVKK) ilke kararı sonrasında öğretim elemanı sınav notlarının ilanı ile ilgili gerekli düzenlemeler yapıldı.
- ✓ Mezun bilgi sistemlerine yönelik çalışma yapıldı. 120'ye yakın üniversitenin mezun bilgi sistemleri birleştirilerek web sayfamızdan yayımlandı. Bundan böyle mezun bilgi sistemleri web sayfamızdan sürekli yayımlanacaktır.
- ✓ Pandemiyle mücadele kapsamında alınan tedbirler doğrultusunda, hizmet içi eğitimlerin telekonferans yöntemiyle verilmesi sağlanmıştır.
- ✓ **Üniversitemiz, Cumhurbaşkanı Uzaktan Eğitim Kapısına geçen ilk üniversite oldu.**

Başkanlığımız tarafından tamamlanan veya devam eden diğer faaliyetler şunlardır:

- ✓ Görev yeri/kadro yeri farklı olan idari personele dair kadro çalışmaları tamamlanmış, idari personelin %90'dan fazlası kadrosunun bulunduğu yerde görev yapmaktadır.
- ✓ İlerleyen günlerde; İdari Personel Ödül Yönergesi çerçevesinde alınan başvurular doğrultusunda 2021 yılında 3 personel Başarı Belgesi ile 3 personel ise Teşekkür Belgesi ile ödüllendirilmiştir.



WEB SAYFASINDA YAPILAN YENİLİKLER

Başkanlığımız web sayfası bütünüyle yenilenerek içerik olarak zenginleştirilmiştir.

Bu kapsamda;

- ✓ Uygulamaya yön veren 700'ü aşkın Yükseköğretim Kurulunun görüş, karar ve diğer yazıları PDF ortamında «**YÖK KARARLARI**» başlığı altında hizmet alanların paylaşımına sunulmuştur. Bu denli büyük bir arşiv yükseköğretim kurumları arasında ilk olma özelliğini taşımakta olup, diğer üniversitelerde sayfamızca sunulan bu hizmeti web sayfalarına aktarmışlardır.**(Bilebildiklerimiz; Karabük Üniversitesi, Erzincan Binali Yıldırım Üniversitesi, Erzurum Teknik Üniversitesi)**
- ✓ Mülga Devlet Personel Başkanlığına ait 600'den fazla görüş Başkanlığımız web sayfasına yüklenmiştir. DPB kapatıldığı için eski görüşlere halihazırda ulaşamadığı için, araştırmacılar Google üzerinden doğrudan Başkanlığımız web sayfasına yönlendirilmektedir. **Bu durum ziyaretçi sayımızı arttırmaktadır.**
- ✓ Mevzuata yönelik hazırladığımız sunumlar ya da kurumların bilgilendirme sunumları her kesimin istifade etmesi için web sayfamızda paylaşılmıştır.
- ✓ 2013 yılından bu yana birimlere yazdığımız ve uygulamaya yön veren yaklaşık 100'ü aşkın yazı web sayfamıza yüklenerek üniversitemiz birimlerinin istifadesine sunulmuştur.

Başkanlığımız web sayfası bütünüyle yenilenerek içerik olarak zenginleştirilmiştir.

Bu kapsamda;

- ✓ Uygulamaya esas olabilecek ve yakın sürece dair 600'den fazla Danıştay Kararı web sayfamızdan yayımlanmıştır.
- ✓ **Personel hareketliliği anlık web sayfamızdan ve sosyal medyadan duyurulmaya başlamıştır.** Üniversitemize atanan veya hizmet eden personele dair duyurular paylaşılmaktadır.
- ✓ 2020 yılı Ocak ayından itibaren her ay atanan-ayrılan ve yerleşke bazlı personel istatistikleri duyurulmaya başlanmıştır.
- ✓ 6698 sayılı Kişisel Verilerin Korunması Kanunu kapsamında sendikalı personel bilgilerinin Başkanlığımız web sayfasından kişisel verilerin korunması sürecine uygun olarak ilanı sağlandı.
- ✓ Pasaport müracaatları ve idari personel naklen atanma talepleri elektronik ortamda alınmaya başlanmıştır.

Başkanlığımız web sayfası bütünüyle yenilenerek içerik olarak zenginleştirilmiştir.

Bu kapsamda;

- ✓ Hizmet kayıtlarının incelenmesine dair personel talepleri web sayfası üzerinden alınmaktadır.
- ✓ KPSS nitelik kodları konusunda görüş ve öneriler web sayfası üzerinden alınmaktadır.
- ✓ Sıkça sorulan sorular hazırlanarak personelimizin bilgisine sunulmuştur.



GELECEK DÖNEM HEDEFLERİMİZ...

Başkanlığımızın gelecek dönem hedefleri şunlardır:

- ❑ Üniversitemiz birimlerinde atama ve jüri değerlendirme işlemlerinde birlikteliği sağlamak ve adayları bilgilendirmek amacıyla öğretim üyesi kadrolarına başvurular için kılavuz hazırlanacaktır.
- ❑ Pandemi süreciyle birlikte çevrim içi bilimsel etkinliklerin artması ve mevcut bütçe imkanları göz önüne alınarak yönerge gözden geçirilecektir.
- ❑ Üniversitemizin giderek artan bilimsel üretkenliğinin sürdürülebilir kılınması amacıyla öğretim üyeliğine ilk defa veya yeniden atanmada aranan koşullar yenilenecektir.
- ❑ 2547 sayılı Kanunun 37 nci maddesi ile 4691 sayılı Kanunun 7 nci maddesi uyarınca yapılan görevlendirmelerde uygulanacak usul ve esasları belirlemek amacıyla düzenleme hazırlanacaktır.
- ❑ Ders görevlendirme işlemlerinde kurum içinde uygulamada birlikteliği sağlamak amacıyla iç ve dış paydaş görüşleri alınarak usul ve esas hazırlanacaktır.

Başkanlığımızın gelecek dönem hedefleri şunlardır:

- ❑ Öğretim elemanlarının özlük haklarındaki hataları sıfıra indirmek amacıyla, HİTAP ve ÜBYS kayıtları kontrol edilmek suretiyle terfi süreçleri gözden geçirilecektir.
- ❑ Öğretim elemanlarının görevlendirme ve görev süresi uzatımı gibi sıklıkla kullandığı işlemlerin ÜBYS üzerinden yapılması sağlanacaktır.
- ❑ Üniversitemize 2022 yılında tahsis edilecek atama izninin dağılımı yapılarak, KPSS'den istenecek memurların alanları ve unvanları iç ve dış paydaş görüşleri alınmak suretiyle en geç Temmuz ayına kadar belirlenecektir.
- ❑ İdari personelin özlük haklarındaki hataları sıfıra indirmek amacıyla, HİTAP ve ÜBYS kayıtları kontrol edilmek suretiyle terfi süreçleri tümüyle gözden geçirilecektir.

Başkanlığımızın gelecek dönem hedefleri şunlardır:

- ❑ Yükseköğretim Kurulu Başkanlığı tarafından merkezi olarak görevde yükselme ve unvan değişikliği sınavı açılması hazırlığı yapılacaktır.
- ❑ Üniversitemizde görev yapan sözleşmeli personel ve sürekli işçilerin mevcut “Bartın Üniversitesi İdari Personel Yönergesi”ne tabi olmalarına yönelik düzenleme yapılacaktır.
- ❑ Üniversitemizde memur, sözleşmeli personel ve sürekli işçilerin görev tanımları dikkate alınarak performans ölçümlerinin tespiti için hazırlık yapılacaktır.
- ❑ Üniversitemiz akademik ve idari birimleri arasında 2547 sayılı Kanununun 13/b-4 maddesi uyarınca yapılan kurum içi görevlendirmelerde uygulanacak usul ve esaslar ile diğer hükümleri içeren düzenleme hazırlığı yapılacaktır.

Başkanlığımızın gelecek dönem hedefleri şunlardır:

- Üniversitemiz birimlerinde iş tanımlarına göre standartları belirlemek suretiyle norm kadro sayılarının belirlenmesi hususuna yönelik paydaş görüşleri alınmak suretiyle kapsamlı bir düzenleme yapılacaktır.
- İlk kez akademik ve idari yönetici kadrolarına atanan kişilere yönetici yetkinliklerinin arttırılması amacıyla uyum eğitimi verilecektir.
- ÜBYS üzerinden idari personele yönelik aday memur ve görevde yükselme ve unvan değişikliği sınavlarında kullanılmak üzere soru havuzu oluşturulacaktır.
- Üniversitemiz birimlerine atamaları yapılan personeli bilgilendirmek amacıyla akademik/idari uyum eğitim rehberleri hazırlanacaktır.

Başkanlığımızın gelecek dönem hedefleri şunlardır:

- Üniversitemizde görevli Şoförlere ileri sürüş teknikleri gibi güncel eğitimler verilerek yetkinlikleri arttırılacaktır.
- Üniversitemiz idari çalışanlarından şartları taşıyan ve istekli bir gruba özel eğitimler verilerek sonucunda Üniversiteye yönelik bir proje sunmalarını sağlayan yeni bir program başlatılacaktır.
- Sürekli işçi kadrosunda çalışanların toplu sözleşme ve diğer ilgili mevzuatta yer almayan disiplin süreçlerindeki usulü işlemlere dair yönerge çalışması yapılacaktır.
- Üniversitemizde memur, sürekli işçi ve sözleşmeli personel statüsünde görev yapan çalışanların maaş süreçleriyle ilgili bilgilendirici dokümanlar (form, kılavuz, iş akış süreçleri, çizelgeler vb.) hazırlanacaktır.
- Başkanlığımız iç ve dış paydaşlarının görüşleri alınarak birim stratejik planı güncellenecektir.



BİRLİKTE BAŞARIYORUZ....