



2012

ÖĞRENCİ SEÇME
VE YERLEŐTİRME
SİSTEMİ
(ÖSYS)
KILAVUZU

2547 sayılı Yükseköğretim Kanunu'nun 2880 sayılı kanunla değiştirilen 7/h, 10. ve 45. maddeleri uyarınca yükseköğretim kurumlarına öğrenci seçme ve yerleştirme esaslarını belirlemek üzere T.C. Ölçme, Seçme ve Yerleştirme Merkezi Başkanlığı (ÖSYM) tarafından hazırlanan bu Kılavuzun yayımlanması ve uygulanması Yükseköğretim Genel Kurulunun 30.11-01.12.2011 tarihli ve 2011.21.1120 sayılı kararı ile kabul edilmiştir. ÖSYS'ye başvuran adaylar Kılavuzda ve ilgili mevzuatta yer alan düzenlemeleri kabul etmiş sayılırlar. Sınavlarla ilgili her türlü açıklamanın, başvuruların ve sınav sonuçlarının adaylara duyurulması, Başkanlığın *İnternet* sayfasında yapılır. *İnternet* sayfasındaki duyurular adaylara tebliğ hükmündedir.

Yükseköğretime Geçiş Sınavı (YGS) Başvuru Tarihleri	: 03-13 Ocak 2012
Yükseköğretime Geçiş Sınavı (YGS) Tarihi, Saati ve Süresi	: 1 Nisan 2012, 10.00, 160 dakika
Lisans Yerleştirme Sınavları (LYS) Başvuru Tarihleri	: 24-30 Nisan 2012
LYS-1: Lisans Yerleştirme Sınavı-1 (Matematik) Tarihi, Saati ve Süresi	: 16 Haziran 2012, 10.00, 120 dakika
LYS-5: Lisans Yerleştirme Sınavı-5 (Yabancı Dil) Tarihi, Saati ve Süresi	: 16 Haziran 2012, 14.30, 120 dakika
LYS-4: Lisans Yerleştirme Sınavı-4 (Sosyal Bilimler) Tarihi, Saati ve Süresi	: 17 Haziran 2012, 10.00, 135 dakika
LYS-3: Lisans Yerleştirme Sınavı-3 (Edebiyat-Coğrafya) Tarihi, Saati ve Süresi	: 23 Haziran 2012, 10.00, 120 dakika
LYS-2: Lisans Yerleştirme Sınavı-2 (Fen Bilimleri) Tarihi, Saati ve Süresi	: 24 Haziran 2012, 10.00, 135 dakika
YGS Sınav Ücreti	: 35,00 TL
LYS Sınav Ücretleri (Girilmek istenen her bir LYS için)	: 20,00 TL
Sınavsız Geçiş Başvuru Ücreti	: 10,00 TL
Başvuru/Tercih Hizmeti Ücreti	: 3,00 TL
LYS Başvuru Hizmeti Ücreti	: 2,00 TL
Yeni Şifre Edinme Ücreti	: 2,00 TL
2012-2013 Öğretim Yılı Yükseköğretim Programlarına Kayıt Tarihleri	: 3-7 Eylül 2012

DİKKAT ! Kılavuzda yer alan bütün ücretlere KDV dâhildir. Başvurusunu veya tercihini yapmayan, başvurusu veya tercihi geçersiz sayılan, sınava girmeyen veya giremeyen, sınava alınmayan veya sınavdan çıkarılan, sınavda başarı sağlayamayan veya sınavı geçersiz sayılan, ücret gerektirmeyen bir işlem için ücret yatıran veya aynı işlem için birden fazla ödeme yapmış olan adayların ödedikleri ücretler geri verilmez.

Bu kılavuzda yer alan ücretlerin dışında başvuru merkezlerine ve bankalara, başka bir ad altında herhangi bir ücret ödenmeyecektir.

ADRESİMİZ

Merkezimizi bir bütün olarak ilgilendiren resmî, özel ve genel yazılar için:

ÖSYM Başkanlığı 06538 Bilkent-ANKARA

Başvuru, sınav ve sınav sonuçları konusunda adaylarca gönderilecek her tür dilekçe için:

ÖSYM Başkanlığı (SHDB) 06538 Bilkent-ANKARA

ÖSYM *İnternet* Adresi:

<http://www.osym.gov.tr>

ÖSYS İçin Aday İşlemleri (Başvuru, bilgi kontrol, değişiklik, düzeltme, tercih yapma vb.):

<http://ais.osym.gov.tr>

Sonuçlar İçin *İnternet* Adresi:

<http://sonuc.osym.gov.tr>

Telefon Numarası:

(312) 298 80 50 (Çok Hatlı Santral)

ÖSYM Sınav Merkezi Yöneticilikleri:

ÖSYM Sınav Merkezi Yöneticiliklerinin adres ve iletişim bilgileri

ÖSYM'nin <http://www.osym.gov.tr> *İnternet* adresinde yer almaktadır.

DİKKAT ! Kılavuzda yer alan kurallar, kılavuzun yayım tarihinden sonra yürürlüğe girebilecek yasama, yürütme ve yargı organları ile Yükseköğretim Kurulu kararları gerekli kıldığı takdirde değiştirilebilir. Böyle durumlarda izlenecek yol, ÖSYM tarafından belirlenir ve ÖSYM'nin *İnternet* sayfasından kamuoyuna duyurulur. Sınavlarla ilgili olarak alınan yeni kararlar ve gerekli görülen değişikliklere ilişkin bilgiler de ÖSYM'nin *İnternet* sayfasından kamuoyuna duyurulacaktır. Bu nedenle ilgililerin ÖSYM'nin *İnternet* sayfasını sık sık kontrol etmeleri yararlarına olacaktır.

İÇİNDEKİLER

	Sayfa
1. YÜKSEKÖĞRETİME ÖĞRENCİ SEÇME VE YERLEŞTİRME SİSTEMİ (ÖSYS)	1
2. BAŞVURU	1
2.1. Kimler Başvurabilir?	1
2.2. YGS'ye Girme Zorunluğu Var mıdır?	1
2.3. ÖSYS'ye Başvuru İşlemi Nasıl Yapılacaktır?	1
2.4. 2012-ÖSYS Aday Başvuru Formu Nasıl Doldurulacaktır?	5
2.5. Bankaya Ne Kadar Başvuru Ücreti Yatırılacaktır?	7
2.6. ÖSYS'ye Başvuru İşlemi Nasıl Tamamlanacaktır?	9
2.7. Başvuru İşlemi Sonrası Verilen <i>İnternet</i> Erişim Şifresi Ne İşe Yarar?	10
3. YÜKSEKÖĞRETİME GEÇİŞ SINAVI (YGS)	10
3.1. YGS'de Hangi Testler Yer Alacaktır?	10
3.2. Sınava Giren Adayın Yanında Bulundurması Gereken Belgeler Nelerdir?	10
3.3. YGS Nasıl Uygulanacaktır?	11
3.4. YGS Soru Kitapçığı Nasıl Olacaktır?	11
3.5. Cevap Kâğıdı Nasıl Doldurulacaktır?	14
3.6. Sınavın Sonunda Adaylar Neleri Teslim Edeceklerdir?	14
3.7. Sınavın Sonuçlarının Geçerli Sayılması Nelere Bağlıdır?	14
3.8. Salon Tutanakları ve Test Sorularına Verilen Cevaplar Üzerinde Ne Gibi İncelemeler Yapılır?	15
3.9. YGS'nin Değerlendirilmesi	15
3.9.1. YGS Puanları Nasıl Hesaplanacaktır?	15
3.9.2. YGS Sonuçları Nasıl Kullanılacaktır?	16
3.9.3. YGS Sonuçları Nasıl Duyurulacaktır?	16
4. LİSANS YERLEŞTİRME SINAVLARI (LYS)	16
4.1. Matematik Sınavı (LYS-1)	16
4.2. Fen Bilimleri Sınavı (LYS-2)	16
4.3. Edebiyat-Coğrafya Sınavı (LYS-3)	16
4.4. Sosyal Bilimler Sınavı (LYS-4)	18
4.5. Yabancı Dil Sınavı (LYS-5)	18
4.6. LYS'nin Değerlendirilmesi	18
4.6.1. LYS Puanları Nasıl Hesaplanacaktır?	18
4.6.2. LYS Sonuçları Nasıl Kullanılacaktır?	18
4.6.3. LYS Sonuçları Nasıl Duyurulacaktır?	18
5. AÇIK ÖĞRETİM PROGRAMLARINA YERLEŞTİRMEDE KULLANILACAK PUANLAR	19
6. ORTAÖĞRETİM BAŞARI PUANI	19
6.1. Ortaöğretim Başarı Puanı Nasıl Hesaplanacaktır?	19
6.2. Yerleştirme Puanları Hesaplanırken AOBP'ler Bu Puanlara Nasıl Katılacak ve Ek Puanlar Nasıl Hesaplanacaktır?	19
7. MESLEKİ VE TEKNİK ORTAÖĞRETİM KURUMLARINDAN MESLEK YÜKSEKOKULLARI İLE AÇIK ÖĞRETİM ÖN LİSANS PROGRAMLARINA SINAVSIZ GEÇİŞ	20
8. YERLEŞTİRME	20
8.1. 2012-ÖSYS Yükseköğretim Programları ve Kontenjanları Kılavuzu	21
9. ÖZEL YETENEK SINAVI İLE SEÇME YÖNTEMİ	21
9.1. Özel Yetenek Gerektiren Eğitim Programları İle İlgili İşlemler	21
9.2. Eğitim Programları Dışındaki Özel Yetenek Gerektiren Programlar İle İlgili İşlemler	22
10. ÖSYS'DE ÖZEL DURUMU BULUNAN ADAYLAR	22
10.1. Okul Birincileri	22
10.2. Belli Sanat Dallarında Üstün Yetenekli Adaylar	23
10.3. TÜBİTAK Yarışmalarında Başarılı Olan Adaylar	23
10.4. Spor Dallarında Üstün Başarılı Olan Adaylar	23
10.5. Özürlü Adaylar	24
10.6. KKTC'den Başvuran Adaylar	24
10.7. Yurt Dışından (KKTC Hariç) Başvuran Adaylar	24
10.8. Yurt Dışında Öğrenim Gören (Transkriptli) Adaylar	25
10.9. Yurt Dışında Yükseköğrenim Görmek İsteyenler	25
10.10. Birden Fazla Ortaöğretim Kurumundan Diploma Almış Olan Adaylar	26
10.11. 2011-ÖSYS'ye Başvurmuş Ancak 2010-2011 Öğretim Yılında Mezun Olamamış Adaylar	26
10.12. 2012-ÖSYS'ye Başvurduktan Sonra Bilgilerinde Değişiklik Olanlar	26
10.13. Diplomalarında Diploma Notları Yazılı Olmayanlar	26
11. ÖSYM İLE YAZIŞMALAR	26
12. ADAYLARIN İNTERNET ORTAMINDA YAPABİLECEKLERİ İŞLEMLER	27
13. TÜRKİYE'DEKİ YÜKSEKÖĞRETİM PROGRAMLARINA KAYIT YAPTIRAMAYACAK VE EĞİTİME DEVAM EDEMEYECEK OLANLAR	27

GENEL AMAÇLI DİLEKÇE ÖRNEĞİ

ADAYLAR TARAFINDAN ÖSYM'YE GÖNDERİLECEK DİLEKÇELER İLE İLGİLİ AÇIKLAMALAR ÖĞRENİM BİLGİLERİ DEĞİŞİKLİĞİ DİLEKÇE ÖRNEĞİ BAŞVURU VE SINAV ÜCRETLERİNİN YATIRILACAĞI BANKALAR

LİSTE ve ÇİZİMLER

Çizim 1.	2012-ÖSYS Başvurusu Nereye Yapılacak?	2
Çizim 2.	Hangi Adaylar Öğrenim Bilgilerini Onaylatacak? Hangi Adaylar Aday Başvuru Formuna Diplomasının Onaylı Bir Örneğini Ekleyecek?	3
Çizim 3.	2012-ÖSYS Aday Başvuru Formunun Ön Yüzü	4
Çizim 4.	YGS'ye Girmek İstiyorum/ İstemiyorum Seçeneklerinden Hangisi İşaretlenecek?	6
Liste 1.	2012-YGS Sınav Merkezleri	8
Çizim 5.	YGS Soru Kitapçığı Kapağı Örneği	12
Çizim 6.	YGS Cevap Kâğıdı Örneği	13
Çizim 7.	YGS ve LYS'de Elde Edilecek Puanlara Göre Tercih Edilebilecek Yükseköğretim Programları	17

TABLolar

Tablo 1A	YGS'deki Testler ve Kapsamları	28
Tablo 1B	AYGS Puanlarının Hesaplanabilmesi İçin Hangi Testlerden En Az Kaç Ham Puan Almak Gerekir?	28
Tablo 1C	YGS Puan Türleri	28
Tablo 1D	LYS'lerdeki Testler	29
Tablo 1E	ALYS Puanlarının Hesaplanabilmesi İçin Hangi Testlerden En Az Kaç Ham Puan Almak Gerekir?	29
Tablo 1F	LYS Puan Türleri	30
Tablo 1G	Yükseköğretim Programlarına Başvurabilmek İçin En Az Kaç Puan Almak Gerekir?	31
Tablo 2	Bir Mesleğe Yönelik Program Uygulayan Ortaöğretim Kurumu Mezunlarına Verilecek Olan Ek Puanların Hesaplanmasında Kullanılacak AOBP'ler ve Çarpılacağı Katsayılar	31
Tablo 3A	Ortaöğretimdeki Bazı Alanların Yerleştirmede Ek Puan Alacağı Lisans Programları	32
Tablo 3B.1	Mesleki ve Teknik Ortaöğretim Kurumlarının Alanları ile Aynı Alanlardaki Lisans Programları	33
Tablo 3B.2	Teknoloji Fakültesi Lisans Programları	36
Tablo 3B.3	Sanat ve Tasarım Fakültesi Lisans Programları	39
Tablo 3B.4	Turizm Fakültesi Lisans Programları	40
Tablo 3C	Mesleki ve Teknik Ortaöğretim Kurumu Mezunlarının Sınavsız Yerleşebilecekleri Ön Lisans Programları	42
Tablo 4	Yükseköğretim Programlarının Öğretim Süreleri ve Puan Türleri	51
Tablo 5	Özel Yetenek Sınavı Sonuçlarına Göre Öğrenci Alan Yükseköğretim Programları	56
Tablo 6	Okul Türleri ve Kodları	57
Tablo 7	Ortaöğretim Kurumlarındaki Alanlar ve Kodları	59

AÇIKLAMALAR VE DUYURULAR

Kara, Deniz ve Hava Harp Okullarına Girmek İsteyen Bayan ve Erkek Adayların Dikkatine!	61
Kara, Deniz, Hava, Jandarma ve GATA Sağlık Astsubay Meslek Yüksek Okullarına Girmek İsteyen Erkek Adayların Dikkatine!	63
Örgün Yükseköğretim Programlarında Okuyanlar veya Bu Programlardan Mezun Olanlar ile Açık Öğretim Programlarından Mezun Olanların Kontenjan Sınırlaması Olmayan Açık Öğretim Programlarına Kaydolmalarına İlişkin Esaslar	67
Anadolu Üniversitesi Batı Avrupa Açık Öğretim Programları	67

KISALTMALAR

Alm., Fra., İng.: Almanca, Fransızca, İngilizce	M. : Meslek	Tek./Tekn.: Teknolojileri/Teknolojisi/
Bil. : Bilimleri	Müh. : Mühendisliği	Teknikler/Teknikerliği/
Bilg. : Bilgisayar	MYO. : Meslek Yüksekokulu	Teknisyenliği/Teknikleri
Ç.P.L. : Çok Programlı Lise	M.T.O.K.: Mesleki ve teknik ortaöğretim	Uyg. : Uygulamalı/Uygulama
Elek. : Elektrik/Elektronigi	kurumu mezunları	Y. : Yabancı
Fak. : Fakültesi	Otel. : Otelcilik	Yön. : Yönetimi
Hiz. : Hizmetleri	Öğr. : Öğretmenliği	Y.O./YO: Yüksekokul
İşl. : İşletmeciliği/İşletmecilik/İşlemeciliği	Prog. : Programcılığı/Programları	Y.D.A. : Yabancı Dil Ağırlıklı
L. : Lisesi		

DİKKAT! Ortaöğretim kurumlarındaki program türleri için kullanılan alan, kol, bölüm ve dal gibi terimlerin yerine bu Kılavuzda “alan” terimi kullanılmıştır.

1. YÜKSEKÖĞRETİME ÖĞRENCİ SEÇME VE YERLEŞTİRME SİSTEMİ (ÖSYS)

2012-2013 öğretim yılı için yükseköğretim programlarına alınacak öğrencilerin seçimi ve tercihlerine göre yerleştirilmesi Ölçme, Seçme ve Yerleştirme Merkezi (ÖSYM) tarafından yapılacaktır. Sistemin genel adı Öğrenci Seçme ve Yerleştirme Sistemi (ÖSYS)'dir. Bu sistem içinde Yükseköğretime Geçiş Sınavı (YGS) ve Lisans Yerleştirme Sınavları (LYS) uygulanacaktır.

Ayrıca, 4702 sayılı Kanun uyarınca, mesleki ve teknik ortaöğretim kurumlarından mezun olacakların/olanların istedikleri takdirde, bitirdikleri programın devamı niteliğinde veya buna yakın programların uygulandığı meslek yüksekokulları ile açık öğretim ön lisans programlarına sınavsız olarak yerleştirilme işlemleri de ÖSYS kapsamında yapılacaktır.

Türk Silahlı Kuvvetleri ile Emniyet Teşkilatına bağlı yükseköğretim programlarına öğrenci yerleştirilmesi ÖSYS'nin dışında olup ilgili kurumların özel kanunlarında gösterilen usullere göre yapılır. İlgilenen adaylar, 2012-ÖSYS'ye katılmalarının gerekip gerekmediğini adı geçen kurumlardan öğrenebilirler.

2. BAŞVURU

2.1. KİMLER BAŞVURABİLİR?

Öğrenim durumları aşağıdakilerden birine uyanlar 2012-ÖSYS'ye (Sınavsız Geçiş dâhil) başvurabilirler:

- 2011-2012 öğretim yılında ortaöğretim kurumlarının (lise veya dengi okullar, açık öğretim lisesi) son sınıfında okumakta olan öğrenciler,
- Ortaöğretim kurumlarının son sınıflarında beklemeli durumda bulunanlar,
- Ortaöğretim kurumlarının dışarıdan bitirme sınavlarına girenler,
- Ortaöğretim kurumlarını bitirmiş olanlar,
- Ortaöğrenimlerini yabancı ülkelerde yapanlardan durumları yukarıdakilerden birine uyanlar.

Ayrıca durumları yukarıdakilerden birine uyan yabancı uyruklu veya hiçbir devletin uyruğunda olmayan adaylar da 2012-ÖSYS'ye başvurabilirler ancak bu adaylar, 2012-ÖSYS Yükseköğretim Programları ve Kontenjanları Kılavuzunda yer alacak yükseköğretim programları kontenjanlarına yerleştirilmezler. Doğumla Türk vatandaşı olup da çıkma izni almak suretiyle Türk vatandaşlığını kaybedenlerden 5203 sayılı Kanun ve 5901 sayılı Türk Vatandaşlığı Kanunu ile Saklı Tutulan Hakların Kullanılmasına İlişkin Belge sahibi olanlar, 2012-ÖSYS'ye başvurabilirler. Bu adaylar 2012-ÖSYS Yükseköğretim Programları ve Kontenjanları Kılavuzunda yer alacak yükseköğretim programlarına yerleşme hakkı kazanmaları durumunda söz konusu kontenjanlara yerleştirilirler.

2.2. YGS'YE GİRME ZORUNLUĞU VAR MIDIR?

Kılavuzun 7. MESLEKİ VE TEKNİK ORTAÖĞRETİM KURUMLARINDAN MESLEK YÜKSEKOKULLARI İLE AÇIK ÖĞRETİM ÖN LİSANS PROGRAMLARINA SINAVSIZ GEÇİŞ maddesinde açıklanan esaslara göre, meslek yüksekokulları ve açık öğretim ön lisans programlarına sınavsız geçiş hakkı olan adaylar sınavsız yerleşebilirler. Bunların dışındaki tüm yükseköğretim programlarına (özel yetenek sınavı ile öğrenci alan programlar dâhil) girmek isteyen adaylar 2012-YGS'ye girmek zorundadır. Sınavsız yerleştirme yapılan ön lisans programlarının boş kalan kontenjanlarına, alan dışından yerleştirme yapılırken ilgili 2012-YGS puanları kullanılacaktır.

2547 sayılı Kanun'un 45. maddesine 4702 sayılı Kanun'la eklenen "e" bendi uyarınca mesleki ve teknik ortaöğretim kurumlarından mezun olanlar kendi alanlarındaki meslek yüksekokulu programlarına veya kontenjan sınırlaması olan açık öğretim ön lisans programlarına, kontenjan dâhilinde, sınavsız yerleştirilebileceklerinden, bu durumdaki adayların başvurmadan önce kılavuzun 7. maddesini dikkatle okumaları gerekmektedir. Bu adaylar istedikleri takdirde kendi alanlarındaki açık öğretim ön lisans programlarından kontenjan sınırlaması olmayanlara da sınavsız yerleştirilebileceklerdir.

2.3. ÖSYS'YE BAŞVURU İŞLEMİ NASIL YAPILACAKTIR?

2012-ÖSYS'ye başvurmak isteyen adayların yapacakları işlemler aşağıda sıralanmaktadır:

- a) **2012-ÖSYS Kılavuzuna Erişim:** 2012-ÖSYS'ye başvurmak isteyen adaylar, 2012-ÖSYS Kılavuzu ile Aday Başvuru Formuna başvuru süresi içinde ÖSYM'nin <http://www.osym.gov.tr> İnternet adresinden erişebilirler veya başvuru merkezlerine örnek olarak gönderilen basılı kılavuzu inceleyebilirler.
- b) **Başvuru Merkezleri:** Ortaöğretim Kurumu (Okulu) Müdürlükleri ve ÖSYM Sınav Merkezi Yöneticilikleri ÖSYS'de başvuru merkezi olarak görev yapacaklardır. Aynı adreste birden çok ortaöğretim okulunun bulunduğu durumlarda, bu okulların hepsine hizmet veren bir başvuru merkezi bulunmaktadır. Özetle her ortaöğretim okulunun bağlı olduğu bir başvuru merkezi vardır. ÖSYS Başvuru Merkezlerinin adresleri başvuru tarihlerinde ÖSYM'nin <http://www.osym.gov.tr> İnternet adresinde yeracaktır.

c) **Başvuların Nasıl Yapılacağıın Belirlenmesi:** Başvurular, Çizim 1’de de görüldüğü gibi aşağıda belirtilen şekilde yapılacaktır:

- Henüz mezun olmamış, son sınıf düzeyindeki adaylar başvurularını okullarının bağlı olduğu başvuru merkezine yapacaklardır. Okulun bağlı olduğu başvuru merkezi çalışır durumda değilse okul müdürü adayları belirli bir başvuru merkezine yönlendirecektir.
- Mezun durumdaki adaylardan
2010 ve 2011-ÖSYS’nin her ikisine de başvurmamış olanlar ile 2010 veya 2011 ÖSYS başvurularından az birini bir başvuru merkezi aracılığıyla yapmamış olan adaylar,
2010 veya 2011-ÖSYS’ye başvurmuş olanlardan son başvurusuna göre öğrenim bilgilerinde (Aday Başvuru Formunun 12-18. alanlarında) değişiklik olanlar

başvurularını istedikleri başvuru merkezine yapabilirler.

- Mezun durumdaki adaylardan 2010 veya 2011-ÖSYS’ye bir Başvuru Merkezi aracılığıyla başvurmuş olan ve öğrenim bilgilerinde (12-18. alanlarda) değişiklik olmayan adaylar, başvurularını; isterlerse bireysel olarak *İnternet* aracılığıyla isterlerse diledikleri bir başvuru merkezi aracılığıyla yapabilirler.
- Başvurusunu bir başvuru merkezinde yapması gereken adaylardan, başvuruların yapılacağı tarihler arasında sürekli yurt dışında bulunan, sürekli hastalık ya da sürekli tutukluluk gibi nedenlerle başvuru merkezine gitmesi mümkün olmayan adaylar, başvurularını postayla yapabileceklerdir. Başvuru süresi içinde ÖSYM’ye ulaşan belgeler işleme alınacak, bu sürede ulaşmayan belgeler işleme alınmayacaktır.

d) **Aday Başvuru Formunun Doldurulması:** Başvurusunu bir başvuru merkezinden yapacak adaylar kılavuzun 2.4. maddesini ve Aday Başvuru Formunun arkasındaki açıklamaları dikkatle okuduktan sonra Aday Başvuru Formunu dolduracaklardır.

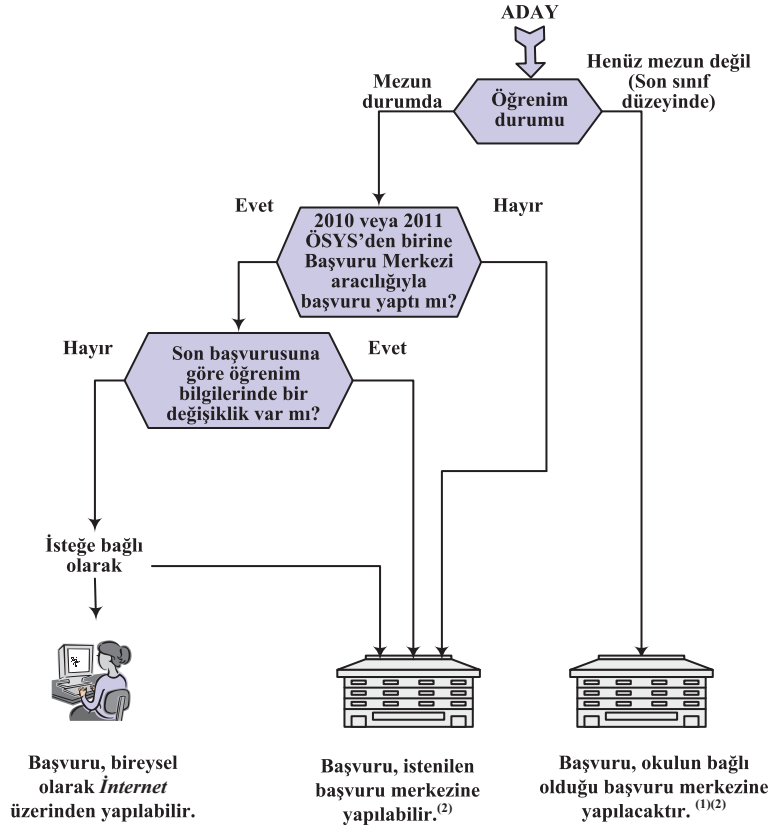

Notlar:

- (1) Eğer okulun bağlı bulunduğu başvuru merkezi çalışır durumda değilse, okul müdürü öğrencileri belirli bir başvuru merkezine yönlendirecektir.
- (2) Başvuruların yapılacağı 03-13 Ocak 2012 tarihleri arasında sürekli yurt dışında bulunma, sürekli hastalık ya da sürekli tutukluluk gibi bir nedenle bir Başvuru Merkezine gitmesi mümkün olmayan adaylar başvurularını postayla yapabileceklerdir. Başvuru süresi içinde ÖSYM’ye ulaşmayan belgeler kesinlikle işleme konulmayacaktır.

Çizim 1. 2012-ÖSYS Başvurusu Nereye Yapılacak?

- e) **Aday Başvuru Formunun Onaylatılması:** Son sınıf düzeyindeki adaylar Aday Başvuru Formundaki öğrenim bilgilerinin okudukları okulun bir yetkilisine onaylatacaklardır (Bakınız Çizim 2.).
- f) **Başvuru Ücretinin (YGS veya Sınavsız Geçiş Ücretinin) Yatırılması:** Ücretler ile ilgili bilgiler kılavuzun 2.5. (yurt içinden başvuranlar için) ve 10.7. (yurt dışından başvuranlar için) maddelerinde yer almaktadır. Adayın, başvuru merkezine gelmeden önce başvuru ücretini yatırmış olması gerekir. Ücretini yatırmayanların başvuru işlemi gerçekleştirilemeyeceği için adayların, ücretlerini zamanında yatırmaları önemlidir. 2010 veya 2011-ÖSYS'ye bir Başvuru Merkezi aracılığıyla başvuran ve bilgilerinde hiçbir değişiklik olmayıp *İnternet* üzerinden başvuru yapacak adaylar için de aynı kural geçerlidir.
- g) **Aday Başvuru Formunun Başvuru Merkezine Teslim Edildiği/Edilmediği Durumlar:** Başvurularını başvuru merkezi aracılığıyla yapacak adaylar başvuru merkezine bizzat giderek (Bakınız 2.6. ve Çizim 2.) başvuru işlemini tamamlayacaklardır. Başvuru sırasında:

- Ekinde ÖSYM'ye ulaştırılacak
 - 1) sağlık raporu,
 - 2) mezun durumda olan adaylardan ilk defa ÖSYS'ye başvuranlar ile son başvurusuna göre mezuniyet bilgilerinde değişiklik bulunanların (Aday Başvuru Formunun 12-18. alanlarında yer alan öğrenim bilgilerinde değişiklik olanlar) diplomalarının onaylı bir örneği,
 - 3) yurt dışındaki bir ortaöğretim kurumundan mezun olacak/olanların transkriptleri ve mezunsa ayrıca diplomalarının onaylı örneği

bulunan Aday Başvuru Formları, ekleri ile birlikte görevliler tarafından teslim alınacaktır.

DİPLOMALARA İLİŞKİN ÖNEMLİ NOT: Başvuru Merkezlerince, yukarıdaki 2. ve 3. maddelerde sözü edilen adayların dışındaki adaylardan kesinlikle **diploma örneği alınmamalı ve ÖSYM'ye gönderilmemelidir.**

- Başvuru işlemini postayla yapacak adaylar ise Aday Başvuru Formu ve eklerini başvuru süresi içinde ÖSYM'ye ulaştırılacaklardır (Bakınız 2.6. ve 10.7.). Başvuru süresi içinde ÖSYM'ye ulaşan ve kurallara uygun olan belgeler işleme alınacak, bu sürede ulaşmayan belgeler işleme alınmayacaktır. Süre hesabında ÖSYM Genel Evrak kaydına giriş tarihi esas alınacaktır. Başvuru süresi içinde ÖSYM'ye ulaşmayan belgelerden ÖSYM sorumlu olmayacaktır.
- Ekinde hiçbir belge bulunmayan Aday Başvuru Formu adayın kendisinde kalacaktır.

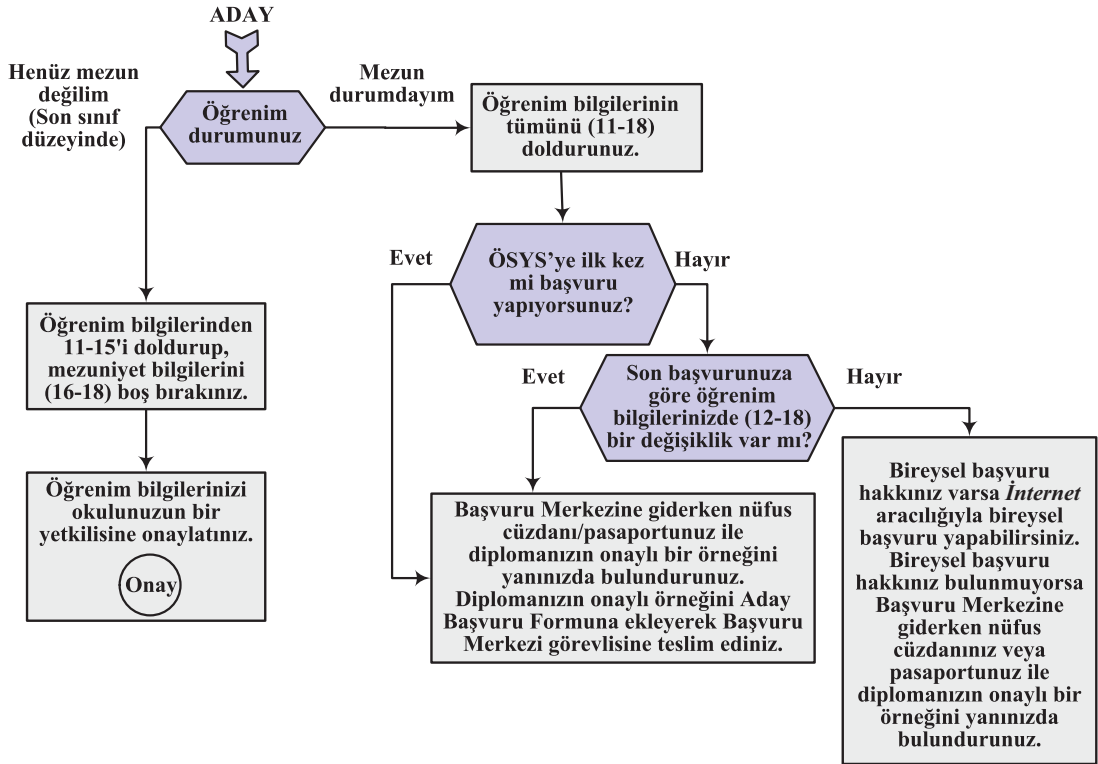

Çizim 2. Hangi Adaylar Öğrenim Bilgilerini Onaylatacak? Hangi Adaylar Aday Başvuru Formuna Diplomasının Onaylı Bir Örneğini Ekleyecek?

KİMLİK BİLGİLERİ	<p>1. T.C. KİMLİK NUMARASI : 3 5 5 0 0 7 8 5 9 2 1 </p> <p>2. ADI : BURCU 3. SOYADI : DİLEK</p> <p>4. BABA ADI : AHMET 5. ANNE ADI : GÜL</p> <p>6. DOĞUM TARİHİ : 21 / 08 / 1994 Gün Ay Yıl</p> <p>7. CİNSİYETİ : <input type="checkbox"/> Erkek <input checked="" type="checkbox"/> Kız</p> <p>8. DOĞUM YERİ : ANKARA 9. NÜFUSA KAYITLI OLDUĞU İL/İLÇE : MERSİN</p> <p>10. UYRUGU : <input checked="" type="checkbox"/> T.C. <input type="checkbox"/> KKTC <input type="checkbox"/> Yabancı Uyruklular (Adaylar birden fazla uyruk seçebilirler.) KKTC KİMLİK NUMARASI : Uyrugu KKTC olanlar dolduracaktır.</p>
ÖĞRENİM BİLGİLERİ	<p>11. ÖĞRENİM DURUMU : Bir ortaöğretim kurumunun son sınıfında okumaktayım. KODU : 1 </p> <p>12. OKUL ADI : Ankara Anıttepe Lisesi KODU : 0 6 0 0 5 5 </p> <p>13. OKUL TÜRÜ : Lise (Resmi ve Gündüz Öğretimi yapan Liseler) KODU : 1 1 0 1 7 </p> <p>14. ALAN ADI : Fen Bilimleri KODU : 1 5 9 5 </p> <p>15. OKUL NUMARASI : 196</p> <p>16. BİTİRME YILI : 17. NOT SİSTEMİ : <input type="checkbox"/> 5'li <input type="checkbox"/> 10'lu <input type="checkbox"/> 100'lü 18. DİPLOMA NOTU/PUANI :</p> <p><i>Adayın, okulunuzun son sınıf düzeyinde öğrencisi olduğunuzu ve öğrenim bilgilerinin doğruluğunu onaylarım.</i></p> <p>Onaylayan Görevlinin Adı ve Soyadı : Görevi : Onay Tarihi : / /</p> <div style="text-align: right; border: 1px dashed black; border-radius: 50%; width: 60px; height: 60px; display: flex; align-items: center; justify-content: center; margin: 0 auto;"> Mühür ve imza </div>
SINAVA İLİŞKİN BİLGİLERİ	<p>19. YGS'YE GİRME İSTEĞİ : <input checked="" type="checkbox"/> YGS'ye girmek istiyorum <input type="checkbox"/> YGS'ye girmek istemiyorum, sadece Sınavsız Geçişe başvurmak istiyorum.</p> <p>20. YGS SINAV MERKEZLERİ : *</p> <p>1. TERCİH : Ankara - Cankaya KODU : 0 6 2 </p> <p>2. TERCİH : Ankara - Kuzey KODU : 0 6 3 </p> <p>21. ASKERİ OKULLARA GİRME İSTEĞİ : <input type="checkbox"/> Kara / Deniz / Hava Harp Okulları, Kara / Deniz / Hava / Jandarma / GATA Sağlık Astsubay M.Y.O.</p>
İLETİŞİM BİLGİLERİ	<p>22. YAZIŞMA ADRESİ : 1221 Cad. Aşıyan Apt No:4/8 SEMT : Anıttepe İLÇE : Cankaya</p> <p>ADRESLİ : Ankara İL KODU : 0 6 POSTA KODU : 0 6 5 8 0 </p> <p>23. EV/İŞ TELEFON NO : + 9 0 - 3 1 2 - 2 2 9 5 4 5 4 CEP TELEFON NO : + 9 0 - 9 9 9 - 1 1 1 0 1 1 1 <small>Ülke Alan Kodu Alan Kodu Telefon Numarası</small></p> <p>24. E-POSTA ADRESİ : burcudlk9494@gmail.com</p>
ÖZÜR DURUMU BİLGİLERİ	<p>25. BOY : 1 6 5 cm KİLO : 0 6 0 kg</p> <p>26. ÖZÜR DURUMU BİLGİLERİ ÖZÜR DURUMU :</p> <p>AÇIKLAMA :</p> <p>YARDIMCI : <input type="checkbox"/> SINAVDA OKUYUCU VEYA İŞARETLEYİCİ YARDIMCI SINAV GÖREVLİSİ İSTİYORUM. <i>Bu alana işaretleme yapan adayların sağlık raporlarını başvuru süresi içinde ÖSYM'ye ulaştırmaları gerekmektedir.</i></p>
ADAYIN İMZASI	<p>27. ADAYIN İMZASI Aday Başvuru Formunu kendim yazıp imzaladığımı, yazdığım bütün bilgilerin doğru olduğunu bildiririm. Verdiğim bilgilerden herhangi birinin doğru olmadığı saptanırsa, bundan doğacak sonuçları kabul ederim.</p> <p style="text-align: center;"><i>Burdilek</i></p> <p>Ekinde belge olan adaylar için aşağıdaki bilgi, kayıt sonlandıktan sonra kaydı yapan görevli tarafından doldurulacaktır. Başvuru Merkezi Kodu ve Sıra No : Başvuru Tarihi : / / 2012</p>

* **ÖNEMLİ AÇIKLAMA:** 1. Tercih alanına, adayın okulunun bulunduğu veya adresinde yer alan merkez, sınav merkezi tercihi olarak yazılacaktır. Bunun dışında bir tercihte bulunulamaz. 2. Tercih olarak seçilebilecek sınav merkezleri de sistem tarafından, adayın okulunun bulunduğu veya adresinde yer alan merkeze en yakın sınav merkezlerinden biri olarak sınırlanmıştır. Bu alana sadece sistem tarafından izin verilen sınav merkezlerinden biri yazılabilecektir.

2.4. 2012-ÖSYS ADAY BAŞVURU FORMU NASIL DOLDURULACAKTIR?

Aday Başvuru Formundaki bilgi alanlarının doldurulmasına ilişkin açıklamalar, sırasıyla ve aynı başlıklar kullanılarak aşağıda verilmiştir. Bu açıklamaları dikkatle okuyup anlamadan, yazma işlemine geçmeyiniz. Yapacağınız yanlışlıklardan doğacak sonuçların bütün sorumluluğu size ait olacaktır. Formun doldurulması, başvuru işleminin kolay ve yanlışsız yapılmasına yardımcı olacağı için yazınızın okunaklı olması gereklidir. Form, **tükenmez kalem veya dolma kalemle** doldurulacaktır (Bakınız Çizim 3.).

► 1. T.C. KİMLİK NUMARASI

- Türkiye Cumhuriyeti vatandaşları bu alana 11 rakamdan oluşan T.C. Kimlik Numarasını yazacaklardır. Doğumla Türk vatandaşı olup da çıkma izni almak suretiyle Türk vatandaşlığını kaybedenlerden 5203 sayılı Kanun ve 5901 sayılı Türk Vatandaşlığı Kanunu ile Saklı Tutulan Hakların Kullanılmasına İlişkin Belge sahibi olanlar da kendilerine daha önce verilen T.C. Kimlik Numarasını yazacaklardır.
- T.C. Kimlik Numarası bulunmayan KKTC uyruklu, yabancı uyruklu ve uyruğu olmayan adaylar T.C. Kimlik Numarası yerine kullanacakları 11 rakamdan oluşan Yabancı Uyruklu (Y.U.) Numarasını edinmek için ÖSYM <http://ais.osym.gov.tr> İnternet sayfasındaki “Y.U. Numarası Edin” başlıklı alana kendilerinden istenen bilgileri girecekler ve böylece oluşan numarayı Aday Başvuru Formuna yazacaklardır. Y.U. Numarası, hem 2012-ÖSYS’nin bütün aşamalarında hem de adayın sonraki yıllarda ÖSYM ile ilgili elektronik ortamda yapacağı bütün işlemlerde gerekli olacağından aday tarafından özenle saklanmalıdır.

► 2. ADI

► 3. SOYADI

► 4. BABA ADI

► 5. ANNE ADI

► 6. DOĞUM TARİHİ

► 7. CİNSİYETİ

► 8. DOĞUM YERİ

► 9. NÜFUSA KAYITLI OLDUĞU İL/İLÇE

► 10. UYRUĞU

Bu alanlara Nüfus Cüzdanınızda yer alan bilgilerinizi değiştirmeden ve kısaltmadan yazınız.

- Birden fazla uyruğu olan adaylar bu alanda birden çok seçeneği işaretleyebilirler.
- Türk vatandaşlığından izin ile ayrılanlar ve bunların kanuni mirasçıları (Pembe/Mavi Kart sahipleri/ Saklı Tutulan Hakların Kullanılmasına İlişkin Belge sahibi olanlar) ve Bulgaristan'dan göç yoluyla gelmiş Türk soylular **T.C.** seçeneğini işaretleyeceklerdir.
- KKTC uyruklu adaylar ilgili alana KKTC Kimlik Numaralarını da yazacaklardır.
- Yabancı uyruklular, hiçbir devletin uyruğunda olmayanlar ve mülteciler “**Yabancı Uyruklular**” seçeneğini işaretleyeceklerdir.

► 11. ÖĞRENİM DURUMU VE KODU

Bu alana, aşağıda yer alan seçeneklerden size uygun olanını seçip koduyla birlikte yazınız.

2011-2012 ÖĞRETİM YILINDA BİR ORTAÖĞRETİM KURUMUNDAN MEZUN OLABİLECEK DURUMDA OLANLAR	KODU
Bir ortaöğretim kurumunun son sınıfında okumaktayım.	1
Bir ortaöğretim kurumunun son sınıfında beklemeliyim.	2
Okul dışından ortaöğretimi bitirme sınavlarına giriyorum.	3

MEZUN DURUMDA OLANLAR	KODU
Bir ortaöğretim kurumunu bitirdikten sonra ÖSYM’ce yerleştirilmedim ve ön kayıtlı kayıt olmadım. DİKKAT ! Ortaöğretim kurumlarında okumakta iken ÖSYM’ce 2011-ÖSYS’de bir yükseköğretim programına yerleştirildiği hâlde o yıl mezun olmadığı için kayıt yaptıramayan adaylar, kılavuzun 10.11. maddesinde belirtilen şekilde işlem yapmalıdır.	4
Bir yükseköğretim programına (Sınavsız Geçiş dâhil) ÖSYM’ce yerleştirildim fakat kayıt olmadım.	5
Bir yükseköğretim programına kayıtlıyım.	6
Bir yükseköğretim programını bitirdim.	7
Yükseköğretimden kaydım silindi.	8

- 12. OKUL ADI VE KODU
- 13. OKUL TÜRÜ VE KODU
- 14. ALAN ADI VE KODU
- 15. OKUL NUMARASI
- 16. BİTİRME YILI
- 17. NOT SİSTEMİ
- 18. DİPLOMA NOTU/PUANI

2011-2012 öğretim yılında mezun olabilecek durumda olan adaylar, okul adı, okul türü, alan adı ve kodları ile okul numarası bilgilerini yazacak; bitirme yılı, not sistemi ve diploma notu alanlarını boş bırakacaklardır. Mezun durumda olan adaylar ise bu alanların tümünü dolduracaklardır.

Mezun durumda olan adaylardan ilk defa ÖSYS'ye başvuranlar veya son başvurusuna göre mezuniyet bilgilerinde değişiklik bulunanlar, diplomalarının onaylı bir örneğine T.C. Kimlik Numaralarını yazacaklar ve 2012-ÖSYS Aday Başvuru Formuna ekleyerek Başvuru Merkezi görevlisine teslim edeceklerdir.

DİKKAT! Okulunuzun kodunu, ÖSYM'nin <http://www.osym.gov.tr> İnternet sayfasında ÖSYS Başvuru Bilgileri içinde yer alan "Ortaöğretim Kurumları Kitapçığı"ndan öğrenebilirsiniz. Okul türü ve alan bilgilerinizi Tablo 6'dan ve Tablo 7'den bularak ilgili bilgi alanlarına yazınız.

Ortaöğretim kurumlarındaki program türleri için kullanılan alan, kol, bölüm ve dal gibi terimlerin yerine bu kılavuzda "alan" terimi kullanılmıştır. Bu bilgilerden hiçbirini bulamayan adaylar ilgili bilgi alanlarına "**Diğer**" yazacaklardır. Ancak, "**Diğer**" yazan adayların belirli tür ve alanlara tanınan ayrıcalıklardan yararlanamayacaklarını bilmeleri gerekir.

➤ 19. YGS'YE GİRME İSTEĞİ

Çizim 4'ü inceleyerek aşağıdaki seçeneklerden hangisini işaretlemeniz gerektiğini belirleyiniz.

- YGS'ye girmek istiyorum.
- YGS'ye girmek istemiyorum, sadece Sınavsız Geçişe başvurmak istiyorum.

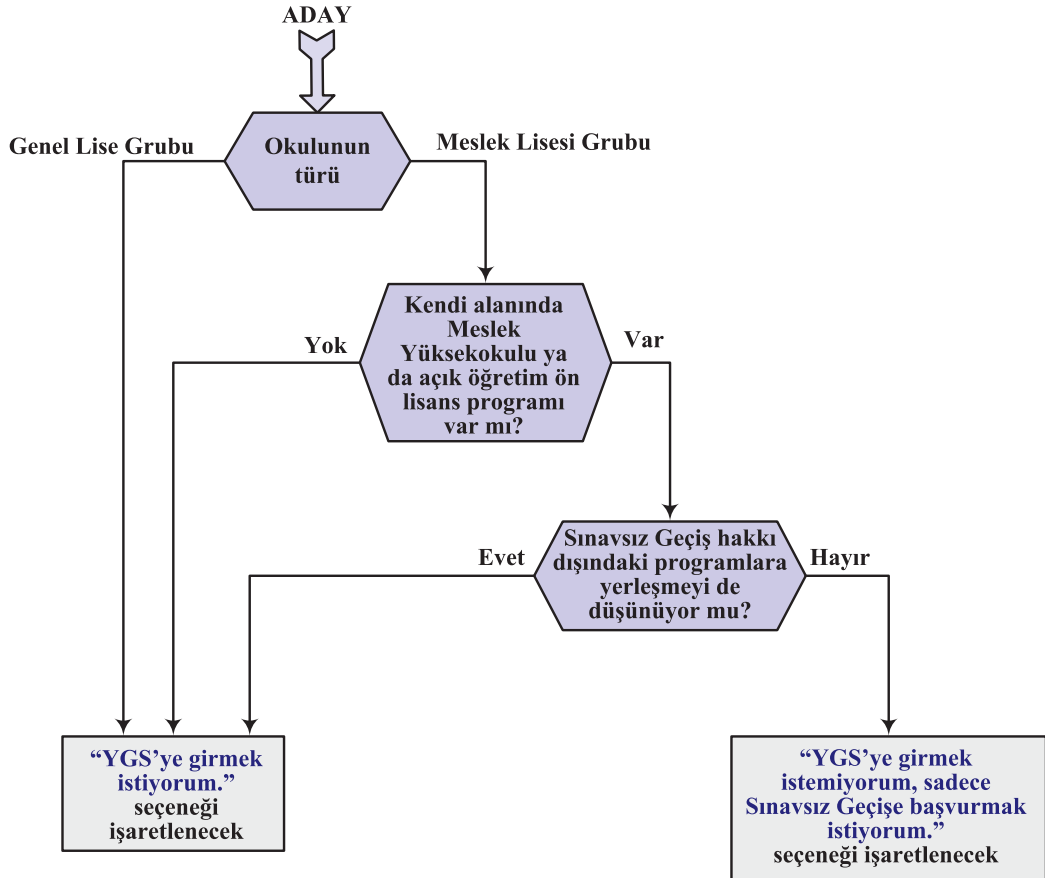

Çizim 4. YGS'ye Girmek İstiyorum/İstemiyorum Seçeneklerinden Hangisi İşaretlenecek?

➤ 20. YGS SINAV MERKEZLERİ

Sınav merkezlerinin adları ve kodları **Liste 1**'de yer almaktadır. Bu alan YGS'ye girmek isteyen adaylar tarafından doldurulacaktır. Yalnız Sınavsız Geçişe başvuran adaylar bu alanı boş bırakacaklardır.

1. Tercih alanına, adayın okulunun bulunduğu veya adresinde yer alan merkez, sınav merkezi tercihi olarak yazılacaktır. Bunun dışında bir tercihte bulunulamaz. 2. Tercih olarak seçilebilecek sınav merkezleri de sistem tarafından, adayın okulunun bulunduğu veya adresinde yer alan merkeze en yakın sınav merkezlerinden biri olarak sınırlandırılmıştır. Bu alana sadece sistem tarafından izin verilen sınav merkezlerinden biri yazılabilecektir. ÖSYM gerektiğinde, sınava başvuran aday sayısına bağlı olarak listede yazılı sınav merkezlerine ek yeni sınav merkezleri açabilir veya listede yazılı sınav merkezlerinden bazılarını iptal edebilir. Kapasitesi dolmuş, yetersiz sınav merkezi tercihi nedeniyle kapasitesi dolmamış veya iptal edilmiş sınav merkezlerini isteyen adayların bir kısmı, kapasitesi dolmamış diğer sınav merkezlerine atanır. Böyle durumlarda sınav merkezinizi saptama yetkisi ÖSYM'ye aittir. ÖSYM gerekli olduğu hâllerde adayı tercih ettiği sınav merkezlerinden farklı bir sınav merkezine de atayabilir. Adayların sınava gireceği merkez belirlendikten sonra değişiklik yapılmaz. Bu nedenle aday, sınav merkezi tercihlerini belirlerken kendisine en uygun olan merkezi seçmelidir.

DİKKAT! İstanbul'da sınava girmek isteyen aday sayısının İstanbul'daki binaların kapasitesinden çok fazla olacağı öngörüsü ile İstanbul'da sınava girme tercihlerine bazı sınırlamalar getirilmiştir. İstanbul'da sınava girmek isteyen adayların şu kurallara uymaları gerekir:

- Adres ili ve okul ilinin ikisi de İstanbul olan adaylar, İstanbul'daki beş bölgeden istediklerini, sınav merkezi olarak birinci ve ikinci tercihlerinde gösterebilirler.
- Adres ili ve okul ilinden yalnız biri İstanbul olan adaylar, sınav merkezi tercihlerinden sadece birini İstanbul'daki beş bölgeden yapabilirler.
- Adres ili ve okul ilinin ikisi de İstanbul olmayan adaylar İstanbul'da sınava girme tercihi yapamazlar.

ÖSYM, adayların Adrese Dayalı Nüfus Kayıt Sistemi'nden adres bilgilerini kontrol etme hakkını saklı tutar. Yanlış beyanda bulunan adaylar ÖSYM tarafından belirlenecek sınav merkezlerine atanabilecektir.

➤ 21. ASKERİ OKULLARAGİRME İSTEĞİ

Bu alanı, kılavuzdaki "Kara, Deniz ve Hava Harp Okullarına Girmek İsteyen Bayan ve Erkek Adayların Dikkatine" ile "Kara, Deniz, Hava, Jandarma ve GATA Sağlık Astsubay Meslek Yüksek Okullarına Girmek İsteyen Erkek Adayların Dikkatine" bölümlerini okuyarak işaretleyiniz. Bu alanda işaretleme yapmak bu okullara başvuru niteliği taşımaz. Bu okullara başvurular, duyurularda belirtildiği şekilde ilgili kurumların resmî *İnternet* sitesinden yapılmalıdır. Bu okullara gitmek istemeyen adaylar boş bırakacaklardır.

➤ 22. YAZIŞMA ADRESİ

Bu alana adresi KKTC olanlar 90, yurt dışı olanlar 91, yurt içi olan adaylar adres il trafik kodunu yazacaktır.

➤ 23. TELEFON NO

➤ 24. E-POSTA ADRESİ

➤ 25. BOY VE KİLO (Bu bilgiler, adayların sınav merkezi tercihleri de dikkate alınarak salon atamalarında adaya uygun salonları belirlemek için kullanılabilir.)

➤ 26. ÖZÜRDURUMU BİLGİLERİ

Bu alanı, sınava özürlü aday olarak başvuran adaylar dolduracaktır. Diğer adaylar boş bırakacaktır. Tekerlekli sandalye ile sınava girecek adaylar Açıklama kısmına "Tekerlekli sandalye ile sınava girmek istiyorum." yazacaklardır. Bu alanda işaretleme yapan adaylar sağlık raporlarını ÖSYM'ye ulaştırmalıdır.

➤ 27. ADAYIN İMZASI

2.5. BANKAYA NE KADAR BAŞVURU ÜCRETİ YATIRILACAKTIR?

Aday Başvuru Formu yukarıda açıklanan şekilde eksiksiz ve doğru olarak doldurulduktan sonra, yurt içinden başvurmak isteyen adaylardan;

- "YGS'ye girmek istiyorum." seçeneğini işaretleyenler 35,00 TL'yi,
 - "YGS'ye girmek istemiyorum, sadece Sınavsız Geçişe başvurmak istiyorum." seçeneğini işaretleyenler 10,00 TL'yi
- kılavuzun son sayfasında belirtilen bankalardan birine yatıracaklardır. Bankaya giderek ücret yatırmak isteyen adayların bu ücreti yatırmak için banka görevlisine T.C. Kimlik Numarası, adı, soyadı bilgileri ile kaç TL yatıracağını bildirmesi yeterlidir. Adayların, bankadan aldıkları dekontu saklamaları gerekir. Adaylar isterlerse banka şubelerine

Liste 1
2012-YGS Sınav Merkezleri

Kodu	YGS Sınav Merkezi	Kodu	YGS Sınav Merkezi	Kodu	YGS Sınav Merkezi
010	Adana - Merkez	280	Giresun - Merkez	481	Muğla - Fethiye
011	Adana - Ceyhan	281	Giresun - Bulancak	482	Muğla - Milas
012	Adana - Kozan	290	Gümüşhane	490	Muş
020	Adıyaman - Merkez	300	Hakkâri	500	Nevşehir
021	Adıyaman - Gölbaşı	310	Hatay - Antakya	510	Niğde
030	Afyonkarahisar	311	Hatay - Dörtöyl	520	Ordu - Merkez
040	Ağrı	312	Hatay - İskenderun	521	Ordu - Ünye
050	Amasya - Merkez	313	Hatay - Kırıkhan	530	Rize - Merkez
051	Amasya - Merzifon	314	Hatay - Reyhanlı	531	Rize - Ardeşen
061	Ankara - Altındağ-Mamak	320	Isparta	532	Rize - Çayeli
062	Ankara - Çankaya	330	Mersin - Merkez	540	Sakarya - Adapazarı
063	Ankara-Kuzey *	331	Mersin - Anamur	541	Sakarya - Hendek
064	Ankara - Polatlı	332	Mersin - Silifke	550	Samsun - Merkez
070	Antalya - Merkez	333	Mersin - Tarsus	551	Samsun - Bafra
071	Antalya - Alanya	341	İstanbul - Kadıköy	552	Samsun - Çarşamba
072	Antalya - Manavgat	342	İstanbul - Üsküdar	553	Samsun - Havza
080	Artvin - Merkez	343	İstanbul - Beyoğlu	560	Siirt
081	Artvin - Hopa	344	İstanbul - Beyazıt	570	Sinop
082	Artvin - Arhavi	345	İstanbul - Avcılar	580	Sivas
090	Aydın - Merkez	351	İzmir - Güney **	590	Tekirdağ - Merkez
091	Aydın - Nazilli	352	İzmir - Kuzey ***	591	Tekirdağ - Çorlu
092	Aydın - Söke	353	İzmir - Aliağa	600	Tokat - Merkez
100	Balıkesir - Merkez	354	İzmir - Bergama	601	Tokat - Turhal
101	Balıkesir - Bandırma	355	İzmir - Menemen	602	Tokat - Zile
102	Balıkesir - Edremit	356	İzmir - Ödemiş	603	Tokat - Niksar
110	Bilecik	357	İzmir - Tire	604	Tokat - Erbaa
120	Bingöl	360	Kars	610	Trabzon
130	Bitlis - Merkez	370	Kastamonu	620	Tunceli
131	Bitlis - Tatvan	380	Kayseri - Merkez	630	Şanlıurfa - Merkez
140	Bolu	381	Kayseri - Develi	631	Şanlıurfa-Birecik
150	Burdur	390	Kırklareli - Merkez	640	Uşak
160	Bursa - Merkez	391	Kırklareli - Lüleburgaz	650	Van - Merkez
161	Bursa - Gemlik	400	Kırşehir	651	Van - Erciş
162	Bursa - İnegöl	410	Kocaeli - İzmit	660	Yozgat - Merkez
170	Çanakkale - Merkez	411	Kocaeli - Gebze	661	Yozgat - Sorgun
171	Çanakkale - Çan	412	Kocaeli - Gölçük	670	Zonguldak - Merkez
172	Çanakkale - Biga	413	Kocaeli - Karamürsel	671	Zonguldak - Ereğli
180	Çankırı	414	Kocaeli - Körfez	680	Aksaray
190	Çorum	420	Konya - Merkez	690	Bayburt
200	Denizli - Merkez	421	Konya - Akşehir	700	Karaman - Merkez
201	Denizli - Acıpayam	422	Konya - Ereğli	701	Karaman- Ermenek
210	Diyarbakır - Merkez	430	Kütahya	710	Kırıkkale
211	Diyarbakır - Bismil	440	Malatya	720	Batman
212	Diyarbakır - Ergani	450	Manisa - Merkez	730	Şırnak
220	Edirne - Merkez	451	Manisa - Akhisar	740	Bartın
221	Edirne - Keşan	452	Manisa - Salihli	750	Ardahan
222	Edirne - Uzunköprü	453	Manisa - Soma	760	İğdır
230	Elâzığ	454	Manisa - Turgutlu	770	Yalova
240	Erzincan	460	Kahramanmaraş-Merkez	780	Karabük
250	Erzurum	461	Kahramanmaraş-Elbistan	790	Kilis
260	Eskişehir	462	Kahramanmaraş-Göksun	800	Osmaniye - Merkez
270	Gaziantep - Merkez	470	Mardin	801	Osmaniye - Kadirli
271	Gaziantep - Nizip	480	Muğla-Merkez	810	Düzce
				900	Lefkoşa

* Ankara - Kuzey : Keçiören / Yenimahalle /Etimesgut / Sincan
** İzmir - Güney : Konak / Balçova / Buca / Gaziemir
*** İzmir - Kuzey : Karşıyaka / Bornova / Çiğli

gitmeden *İnternet* aracılığıyla da bankaya ücret yatırabilirler. LYS'ye girecek adayların sınav ücretleri, KKTC ve diğer ülkelerden başvurmak isteyen adaylar ile ilgili sınav ücreti ve banka bilgisi de kılavuzun son sayfasında yer almaktadır.

2.6. ÖSYS'YE BAŞVURU İŞLEMİ NASIL TAMAMLANACAKTIR?

a) Başvuru merkezinde yapılacak başvurular

Başvuru işleminin tamamlanabilmesi için adayın başvuru merkezine bizzat gitmesi gereklidir. Adayın başvuru merkezine gitmeden önce de aşağıdaki işlemleri tamamlamış olması gerekir.

- 2012-ÖSYS Aday Başvuru Formu doldurulmuş olmalı.
- Aday son sınıf düzeyinde ise 2012-ÖSYS Aday Başvuru Formundaki öğrenim bilgileri okulun bir yetkilisi tarafından onaylanmış olmalı.
- Başvuru ücreti bankaya yatırılmış olmalı.

Başvuru merkezine giderken adayın yanında bulundurması gereken belgeler aşağıda belirtilmiştir:

- Doldurulmuş (aday son sınıf öğrencisi ise onaylanmış) 2012-ÖSYS Aday Başvuru Formu
- Nüfus cüzdanı veya pasaport (Nüfus Cüzdanında güncel bir fotoğraf ve T.C. Kimlik Numarası bulunmalı, pasaportun süresi geçerli olmalıdır.)
- Mezun öğrenciler için ortaöğretim diplomasının resmî onaylı bir örneği
- Yurt dışında öğrenim görenlerin öğrenim bilgilerinin yer aldığı diploma, transkript, karne vb. onaylı bir belge
- Özürlü adaylar için bir üniversite veya devlet hastanesinden alınmış sağlık kurulu raporlarının bir örneği ile özürlüleri ilişkin öz geçmişlerini ayrıntılı olarak anlatan bir dilekçe
- Banka dekontu

Başvuru merkezi görevlisi tarafından 2012-ÖSYS Aday Başvuru Formundaki bilgiler ile birlikte adayın web kamerayla çekilecek fotoğrafı da elektronik ortama aktarılacaktır. Bu fotoğrafın, yüzü açık, adayın kolaylıkla tanınmasını sağlayacak şekilde cepheden çekilmiş olması gerektiğinden, başvuru merkezine giderken adayların bu hususa dikkat etmeleri gerekmektedir. Sınav günü tanınmada önemli rol oynayacak, fotoğraftaki saç, bıyık, makyaj gibi görünüm özelliklerinde bir değişiklik bulunmamalıdır. Sınav günü, fotoğrafınızdan kimliğinizi belirlemede güçlük çektiği takdirde Salon Başkanının sizi sınava almayabileceğini ya da sınavınızın geçersiz sayılabileceğini göz önünde bulundurunuz. Başvuru merkezi görevlisi, bilgilerinizi ve fotoğrafınızı elektronik ortama aktardıktan sonra yazıcıdan alacağı **2012-ÖSYS Başvuru Kayıt Bilgileri** adlı belgeyi kontrol etmeniz için size verecektir. Bu belgeyi kontrol ediniz ve bilgiler doğru ise imzaladıktan sonra onaylaması için görevliye geri veriniz. Onaylanmış, fotoğraflı belgeyi alınız ve 2012-ÖSYS'nin bütün aşamalarında size gerekli olabileceğinden saklayınız. ÖSYM Aday İşlemleri Sistemine ilk kez dâhil olan adaylara verilecek belgede yer alan şifre, adayın daha sonraki işlemlerinde de gerekeceğinden adayların bu şifrelerini unutmamaları, kimseye vermemeleri ve özenle saklamaları çok önemlidir.

Ekinde ÖSYM'ye ulaştırılacak belge bulunan Aday Başvuru Formları, ekleri ile birlikte görevliler tarafından teslim alınarak ÖSYM'ye ulaştırılacaktır. **Bu aşamadan sonra öğrenim bilgilerinde yapılacak belgeye dayalı her türlü değişiklik isteği, Başvuru Merkezlerine değil, aday tarafından doğrudan ilgili belgelerle ÖSYM'ye yapılmak zorundadır.**

b) *İnternet* ile bireysel başvurular

2010 veya 2011 ÖSYS başvurularından en az birini bir başvuru merkezi aracılığıyla yapmış olan adaylardan öğrenim bilgilerinde değişiklik olmayanlar, isterlerse 2012-ÖSYS başvurularını bireysel olarak *İnternet* aracılığıyla yapabileceklerdir. Bu durumdaki adayların başvuru ücretlerini yatırdıktan sonra ÖSYM'nin *İnternet* sayfasında "2012-ÖSYS Bireysel Başvuru" başlıklı alana girmeleri ve buradaki açıklamalar doğrultusunda işlemlerini yaparak başvurularını tamamlamaları gerekir. *İnternet* aracılığıyla bireysel başvuru yapılabilmesi için, 2010 veya 2011 ÖSYS başvurularından birinin başvuru merkezi aracılığıyla yapılmış olması şarttır. Bu şartı taşımayan adaylar, 2012-ÖSYS başvurularını, başvuru fotoğraflarının yenilenmesi amacıyla, bir Başvuru Merkezinden yapmak zorundadır.

İnternet aracılığıyla bireysel başvuru yapan özürlü adayların dilekçeleri ile sağlık raporlarının bir örneğini Aday Başvuru Formuna ekleyerek başvuru süresi içinde ÖSYM'ye ulaştırmaları gerekmektedir. Bu adaylar daha önceki yıllarda yapılan sınavlarda sağlık raporlarını ÖSYM'ye göndermiş olsalar bile, bu durumlarını belirten bir dilekçeyi ve raporlarının bir fotokopisini 2012-ÖSYS Aday Başvuru Formuna ekleyerek ÖSYM'ye ulaştırmalıdır. Yurt dışında bulunan adaylardan sınav ücretini döviz olarak bankaya yatıranlar ile KKTC'den başvuran adaylar, bireysel başvuru hakları olsa bile, *İnternet* üzerinden bireysel başvuru yapamazlar.

c) Postayla başvurular

Başvuruların yapılacağı tarihler arasında sürekli hastalık, sürekli tutukluluk ya da sürekli yurt dışında bulunma (eğitim, tedavi vb.) gibi bir nedenle başvuru merkezine gitmesi mümkün olmayan adaylar, aşağıdaki belgeleri bir dilekçe ekinde ÖSYM'ye ulaştırmalıdır. Başvuru süresi içinde ÖSYM'ye ulaşmayan belgeler ile Aday Başvuru

Formu üzerinde eksik bilgilerin yer aldığı belgeler kesinlikle işleme konulmayacaktır. Bu belgelerden biri bile eksik olan adayın posta ile başvurusu kabul edilmez.

- Doldurulmuş ve aday tarafından imzalanmış 2012-ÖSYS Aday Başvuru Formu
- Hastalık, tutukluluk, yurt dışında bulunma vb. nedenlerini ve sürelerini belirten resmî bir belge
- Öğrenim bilgilerinin yer aldığı diploma, transkript, karne vb. onaylı bir belge
- Adayın kolaylıkla tanınmasını sağlayacak şekilde yüzü açık ve cepheden son üç ay içerisinde çekilmiş bir fotoğraf (Aday Başvuru Formuna ilâştirilecektir.)
- Nüfus cüzdanı veya pasaportun onaylı bir örneği (Nüfus Cüzdanında güncel bir fotoğraf ve T.C. Kimlik Numarası bulunmalı, pasaportun süresi geçerli olmalıdır.)
- Banka dekontu

2.7. BAŞVURU İŞLEMİ SONRASI VERİLEN İNTERNET ERİŞİM ŞİFRESİ NE İŞE YARAR?

Başvuru işlemi sonrası ÖSYM Aday İşlemleri Sistemine ilk kez dâhil olan adaylara ücretsiz olarak şifre verilmektedir. Şifre bu yolla sadece bir kez edinilebilir. Bu şifre geriye dönüşsüz ve kriptolu olarak sistemde tutulmaktadır. İlgili adaydan başkasının şifreyi bilmesi, görmesi ve edinmesi mümkün değildir. Bu nedenle şifre kullanılarak yapılan tüm işlemlerin sorumluluğu adaya aittir. Bu şifre ile adaylar, ÖSYM'nin <http://ais.osym.gov.tr> ve <http://sonuc.osym.gov.tr> adreslerini kullanarak sınav başvurusu yapma, tercih bildirme, başvuru ve tercih bilgilerinde değişiklik yapma, sınava giriş belgesi edinme, sınav ve yerleştirme sonuçlarını edinme vb. işlemlerini yapabilirler. Şifre, hem bu sınavın bütün aşamalarında hem de adayın sonraki yıllarda ÖSYM ile ilgili elektronik ortamda yapacağı bütün işlemlerde gerekli olacağından aday tarafından özenle korunmalı ve kesinlikle kimseye paylaşılmamalıdır. İnternet erişim şifresini kaybeden ya da unutan adaylar, ÖSYM'nin <http://ais.osym.gov.tr> İnternet adresinden ücretsiz olarak yeniden edinebilirler. Bunun için belirtilen İnternet adresinden "Şifremi Unuttum" alanına girmeleri burada kendilerine sorulan soruları doğru cevaplandırmaları (Sorulara verilen cevaplar, daha önce sistemde şifre değişikliği yapılırken verilen bilgilerle aynı olmalıdır.) gerekmektedir. Sorulara doğru cevap veremediği için İnternet erişim şifresini bu yolla yeniden edinmeyen adaylar, yeni şifre edinmek için ÖSYM Başvuru Merkezleri olan Ortaöğretim Kurumu Müdürlükleri ile ÖSYM Sınav Merkezi Yöneticiliklerine nüfus cüzdanı/pasaportları ile birlikte şahsen başvurarak, 2.00 TL hizmet ücreti karşılığında yeni şifrelerini edinmek zorundadır. Tutuklu ya da zorunlu askerlik görevini yapmakta olduğundan dolayı bizzat yukarıda belirtilen başvuru merkezlerine gelemeyecek olan adaylara ise buldukları cezaevi müdürlüklerinin ya da askerî birlik komutanlarının resmî yazı ile müracaat etmesi hâlinde, adayın ismine düzenlenmiş, kapalı zarf içinde adaya iletilmek üzere şifre verilebilecektir. Adayın kendisinden başka hiç kimse aday adına şifre edinemez.

3. YÜKSEKÖĞRETİME GEÇİŞ SINAVI (YGS)

3.1. YGS'DE HANGİ TESTLER YER ALACAKTIR?

YGS'de ortak müfredata dayalı Türkçe Testi, Sosyal Bilimler Testi, Temel Matematik Testi ve Fen Bilimleri Testi yer alacaktır. Her testte hangi derslerden soru sorulacağı Tablo 1A'da gösterilmiştir. Testler tek soru kitapçığında bulunacak ve tek cevap kâğıdı kullanılacaktır. Soru kitapçığında yer alan sorular beş seçenekli, çoktan seçmeli olacaktır.

3.2. SINAVA GİRERKEN ADAYIN YANINDA BULUNDURMASI GEREKEN BELGELER NELERDİR?

2012-YGS SINAVA GİRİŞ BELGESİ: Bu belgeyi, T.C. Kimlik Numaranız ve şifreniz ile ÖSYM'nin <http://ais.osym.gov.tr> İnternet adresinden sınav tarihinin on gün öncesinden başlamak üzere edininiz. Belgenin üzerinde sınava gireceğiniz merkez, bina, salon bilgileriniz ile fotoğrafınız bulunmaktadır. Hiçbir aday Sınava Giriş Belgesinde yazılı olan salondan başka bir yerde sınava giremez. Sınava gireceğiniz binayı, adres bilgisini teyit etmek amacı ile önceden gidip görmeniz sınav günü size kolaylık sağlayacaktır. Sınava Giriş Belgesi adayların adreslerine ayrıca gönderilmeyecektir. Bu belgelerini kaybeden adaylar tekrar İnternet'ten edinebileceklerdir. Adaylar İnternet'ten edinecekleri bu belgelerin renkli ya da siyah beyaz çıktılarını sınavda yanlarında bulundurmaları zorundadır. Ancak belgenin arka yüzünde herhangi bir yazı, resim, işaret vb. bulunmamalıdır.

NÜFUS CÜZDANI VEYA SÜRESİ GEÇERLİ PASAPORT: Sınava girebilmeniz için 2012-YGS Sınava Giriş Belgesinden başka, Nüfus Cüzdanı veya pasaportunuzun da yanınızda bulunması zorunludur (Sadece zorunlu askerlik görevini ifa edenler ve askerî öğrenciler için askerî kimlik belgesi, Nüfus Cüzdanı veya pasaport yerine kimlik belgesi olarak kabul edilecektir.). Nüfus Cüzdanında güncel bir fotoğraf ve T.C. Kimlik Numarası bulunmalı, pasaportun süresi geçerli olmalıdır. Üzerinde güncel bir fotoğraf veya T.C. Kimlik Numarası bulunmayan nüfus cüzdanları ile geçerlilik süresi bitmiş pasaport kabul edilmeyecektir.

Bu belgelerini eksiksiz olarak yanında bulundurmayan bir aday, mazereti ne olursa olsun, 2012-YGS'ye alınmayacaktır. Bir aday bu belgeleri yanında olmadığı hâlde Sınav Merkezi Yöneticilerinin, bina ve salon

görevlilerinin veya ÖSYM Temsilcilerinin kararıyla herhangi bir salonda sınava alınmış olsa bile, bu adayın sınavı ÖSYM Yönetim Kurulunca geçersiz sayılacaktır.

Sınav binalarında hiçbir eşya emanete alınmayacağından, adayların sınav binalarına bu belgeler dışında herhangi bir eşya getirmemeleri gerekmektedir. Sınavın yapıldığı her bir salona en az bir adet duvar saati, adayların sınavda kullanacakları gereçler (kalem, silgi, kalemtraş) ile şeker ve peçete ÖSYM tarafından sağlanacaktır. Adaylar sınava şeffaf pet şişe içinde su getirebileceklerdir.

Sınavların yapıldığı binalara girişte adayların ve sınav görevlilerinin üstleri emniyet görevlileri tarafından elle ve/veya dedektörle aranacak; çanta, cep telefonu, saat, kablosuz iletişim sağlayan bluetooth vb. cihazlar ile kulaklık, kolye, küpe, yüzük (alyans hariç), bilezik, broş, metal para gibi metal içerikli eşyalar ve her türlü elektronik/mekanik cihaz sınav binasına kesinlikle alınmayacaktır. Sınavın yapıldığı bina içerisinde sınav öncesinde, sınav sırasında ya da sınavdan sonra bu tür cihazları taşıdığı tespit edilen adayın sınavı geçersiz sayılacaktır.

Bina girişinde yığılmaya yol açılmaması için adayların çanta ve benzeri eşyalarını sınava girecekleri binalara getirmemeleri, sınava metal aksesuar içermeyen sade bir kıyafetle gelmeleri, sınavdan en az bir saat önce sınav yapılacak bina önünde bulunmaları, sınav salonlarına zamanında alınabilmeleri açısından son derece önemlidir.

Sınava girecek adayın yüzü, kimlik tespitini sağlayacak biçimde açık olmalıdır.

3.3. YGS NASIL UYGULANACAKTIR?

YGS, **1 Nisan 2012 Pazar** günü tek oturumda yapılacaktır. Sınav sabah saat **10.00'da başlayacak ve 160 dakika** sürecektir. Kimlik ve güvenlik kontrolleri ile salona giriş işlemlerinin zamanında yapılabilmesi için, adayların sınava girecekleri binanın kapısında **en geç saat 09.00'da hazır bulunmaları zorunludur**. Adaylar, sınav salonuna 2012-YGS Sınav Giriş Belgeleri ve nüfus cüzdanı/pasaportları kontrol edilerek alınacaklar, sıra numaralarının bulunduğu yerlere oturtulacaklardır. Yerine oturan aday 2012-YGS Sınav Giriş Belgesi ile nüfus cüzdanını/pasaportunu sırasının üzerine koyacaktır. Salondaki görevliler ilk iş olarak adayların tek tek kimlik kontrollerini yapacaklardır. Gerekli kimlik kontrolleri tamamlandıktan sonra salon başkanı sınavda uyulacak kuralları adaylara hatırlatacak, üzerinde adayın fotoğrafı, T.C. Kimlik Numarası, adı ve soyadı bulunan cevap kâğıtları ile içinde kalem, silgi, şeker ve peçete bulunan kutuların dağıtılmasını sağlayacaktır.

Cevap kâğıtlarındaki gerekli yerler adaylarca doldurulduktan sonra soru kitapçıkları dağıtılacaktır. Adaylar, kendilerine verilen soru kitapçıklarında yer alan sayfaların baskısını hızlıca kontrol ettikten sonra, kitapçığın kapağı üzerindeki adı, soyadı, T.C. Kimlik Numarası ile salon no. bilgilerini dolduracaklar ve soru kitapçık numarasını cevap kâğıdında "Soru Kitapçık Numarası" alanına yazıp kodlayacaklardır. Bu işlemin doğru ve eksiksiz olarak yapıldığı, hem soru kitapçığında hem de cevap kâğıdının ilgili alanında yine aday tarafından onaylanacaktır. Salon görevlileri adayın yazıp kodladığı bu bilgileri kontrol edecek ve adayın soru kitapçığı ile cevap kâğıdı üzerindeki "Salon görevlisinin imzası" alanını imzalayacaklardır.

Sınav başladıktan sonra adayların ilk 120 dakika ve son 15 dakika içinde sınav salonunu terk etmeleri yasaktır. Sınav sırasında adayların, kısa bir süre için bile olsa (tuvalete gitmek dâhil) sınav salonundan çıkmaları yasaktır. Bu durumdaki adaylara kesinlikle izin verilmeyecektir. Sınav salonundan her ne sebeple olursa olsun çıkan aday bir daha sınav salonuna alınmayacak ve sınavın ilk 120 dakikası dolana kadar sınav binasında bekletilecektir.

Sınav sırasında ÖSYM Temsilcileri sınav salonlarını dolaşabilirler ve gerekli gördükleri takdirde Sınav Giriş Belgeleri ile kimlik kontrollerini yeniden yapabilirler.

Adayların sınav binalarına,

- çanta, cep telefonu, saat, kablosuz iletişim sağlayan bluetooth vb. cihazlarla; kulaklık, kolye, küpe, yüzük (alyans hariç), bilezik, broş, metal para gibi metal içerikli eşyalarla; her türlü elektronik/mekanik cihazla ve çağrı cihazı, telsiz, fotoğraf makinesi vb. araçlarla,
 - cep bilgisayarı, saat, sözlük işlevi olan elektronik aygıt, hesap makinesi vb. her türlü bilgisayar özelliği bulunan cihazlarla,
 - silah ve benzeri teçhizatla,
 - kalem, silgi, kalemtraş, müsvedde kâğıdı, defter, kitap, sözlük, pergel, açılçer, cetvel vb. araçlarla gelmeleri (Bu araç, gereç vb. eşyalarla sınava gelen adaylar kesinlikle sınav binalarına alınmayacaklardır.);
- sınav süresince adayların,
- konuşmaları, kopya çekmeleri veya kopya vermeleri, salondaki görevlilere soru sormaları,
 - birbirlerine kalem, silgi vb. şeyler alıp vermeleri,
 - sınav düzenini bozacak davranışlarda bulunmaları

yasaktır. **Bu yasaklara uymadığı saptanan adayların sınavları geçersiz sayılacaktır.**

3.4. YGS SORU KİTAPÇIĞI NASIL OLACAKTIR?

YGS'de uygulanacak testler, bir kitapçık hâlinde adaylara verilecek ve adaylar cevaplarını cevap kâğıdına işaretleyeceklerdir. Her bir soru kitapçığı matbaada özel olarak poşetleneyecektir. Soru kitapçıkları sınavda adaylara,



2012-YÜKSEKÖĞRETİME GEÇİŞ SINAVI
(YGS)

1 NİSAN 2012 PAZAR

T.C. KİMLİK NUMARASI	:																																						
ADI	:																																						
SOYADI	:																																						
SALON NO.	:																				SIRA NO.																		
Soru kitapçığı numarasının cevap kâğıdına kodlanmamasının veya yanlış kodlanmasının sorumluluğu adaya aittir.																																							
SORU KİTAPÇIK NUMARASI															Bu numarayı cevap kâğıdınızdaki ilgili alana kodlamayı unutmayınız.																								

DİKKAT! SINAV BAŞLAMADAN ÖNCE AŞAĞIDAKİ UYARILARI MUTLAKA OKUYUNUZ.

1. T.C. Kimlik Numaranızı, Adınızı, Soyadınızı, Salon Numaranızı ve Sıra Numaranızı, Soru Kitapçığı üzerindeki ilgili alanlara yazınız.
2. Soru Kitapçık Numaranız yukarıda verilmiştir. Bu numarayı cevap kâğıdınızdaki ilgili alana kodlayınız ve aşağıdaki ilgili alanı imzalayınız. Salon Görevlisinin de hem soru kitapçığındaki hem de cevap kâğıdınızdaki ilgili alanı imzalamasını sağlayınız. Bu kodlamayı cevap kâğıdınıza yapmadığınız veya yanlış yaptığınız takdirde, sınavınızın değerlendirilmesi mümkün değildir.
3. Bu sayfanın arkasında yer alan açıklamayı dikkatle okuyunuz.

Adayın imzası:

Soru kitapçık numarasını doğru kodladım.

Salon Görevlisinin imzası:

Adayın soru kitapçık numarasını cevap kâğıdına doğru kodladığını onaylıyorum.

SORU KİTAPÇIK NUMARASI

0	0	0	0	0	0	0	0	0	0
1	1	1	1	1	1	1	1	1	1
2	2	2	2	2	2	2	2	2	2
3	3	3	3	3	3	3	3	3	3
4	4	4	4	4	4	4	4	4	4
5	5	5	5	5	5	5	5	5	5
6	6	6	6	6	6	6	6	6	6
7	7	7	7	7	7	7	7	7	7
8	8	8	8	8	8	8	8	8	8
9	9	9	9	9	9	9	9	9	9

Yandaki alana soru kitapçık numaranızı kodlayınız.

Soru kitapçık numaramı doğru kodladım.

Soru kitapçık numarası doğru kodlanmıştır.

Salon görevlisinin imzası

T.C. KİMLİK NUMARASI

0	0	0	0	0	0	0	0	0	0
1	1	1	1	1	1	1	1	1	1
2	2	2	2	2	2	2	2	2	2
3	3	3	3	3	3	3	3	3	3
4	4	4	4	4	4	4	4	4	4
5	5	5	5	5	5	5	5	5	5
6	6	6	6	6	6	6	6	6	6
7	7	7	7	7	7	7	7	7	7
8	8	8	8	8	8	8	8	8	8
9	9	9	9	9	9	9	9	9	9



Bu alanda işaretleme yapmayınız.

●	○	○	○	○	○	○	○	○	○
○	○	○	○	○	○	○	○	○	○
○	○	○	○	○	○	○	○	○	○
○	○	○	○	○	○	○	○	○	○
○	○	○	○	○	○	○	○	○	○
○	○	○	○	○	○	○	○	○	○
○	○	○	○	○	○	○	○	○	○
○	○	○	○	○	○	○	○	○	○
○	○	○	○	○	○	○	○	○	○
○	○	○	○	○	○	○	○	○	○
○	○	○	○	○	○	○	○	○	○
○	○	○	○	○	○	○	○	○	○
○	○	○	○	○	○	○	○	○	○
○	○	○	○	○	○	○	○	○	○
○	○	○	○	○	○	○	○	○	○
○	○	○	○	○	○	○	○	○	○
○	○	○	○	○	○	○	○	○	○
○	○	○	○	○	○	○	○	○	○
○	○	○	○	○	○	○	○	○	○
○	○	○	○	○	○	○	○	○	○
○	○	○	○	○	○	○	○	○	○
○	○	○	○	○	○	○	○	○	○

SALON BAŞKANININ DİKKATİNE !

Sınav sonunda, sınava giren ve girmeyen tüm adayların Cevap Kâğıtlarını aşağıdaki 'Sıra No.' suna göre sıraya koyup birlikte paketleniniz.

Salon No. **Sıra No.**
344006001 **001**

000001-344

Aday sınava girmediyse aşağıdaki yuvartağı kurşun kalemle doldurunuz.
Aday sınava girmedir.

T.C. Kimlik No.:
35500785921

Adı:
BURCU

Soyadı:
DİLEK

Aşağıdaki yerleri küçük harfle doldurunuz ve imzalayınız.

Adı:

Soyadı:

Baba Adı:

Doğum Tarihi:

İmza:

işaretlediğiniz bir cevabı değiştirmek istediğinizde, silme işlemini çok iyi yapmanız gerektiğini unutmayınız.

Örnek Kodlama Doğru ● Yanlış ○ ⊗ ⊘ ⊙ ⊚

TÜRKÇE	SOSYAL BİLİMLER	TEMEL MATEMATİK	FEN BİLİMLERİ
1 (A B C D E)	1 (A B C D E)	1 (A B C D E)	1 (A B C D E)
2 (A B C D E)	2 (A B C D E)	2 (A B C D E)	2 (A B C D E)
3 (A B C D E)	3 (A B C D E)	3 (A B C D E)	3 (A B C D E)
4 (A B C D E)	4 (A B C D E)	4 (A B C D E)	4 (A B C D E)
5 (A B C D E)	5 (A B C D E)	5 (A B C D E)	5 (A B C D E)
6 (A B C D E)	6 (A B C D E)	6 (A B C D E)	6 (A B C D E)
7 (A B C D E)	7 (A B C D E)	7 (A B C D E)	7 (A B C D E)
8 (A B C D E)	8 (A B C D E)	8 (A B C D E)	8 (A B C D E)
9 (A B C D E)	9 (A B C D E)	9 (A B C D E)	9 (A B C D E)
10 (A B C D E)	10 (A B C D E)	10 (A B C D E)	10 (A B C D E)
11 (A B C D E)	11 (A B C D E)	11 (A B C D E)	11 (A B C D E)
12 (A B C D E)	12 (A B C D E)	12 (A B C D E)	12 (A B C D E)
13 (A B C D E)	13 (A B C D E)	13 (A B C D E)	13 (A B C D E)
14 (A B C D E)	14 (A B C D E)	14 (A B C D E)	14 (A B C D E)
15 (A B C D E)	15 (A B C D E)	15 (A B C D E)	15 (A B C D E)
16 (A B C D E)	16 (A B C D E)	16 (A B C D E)	16 (A B C D E)
17 (A B C D E)	17 (A B C D E)	17 (A B C D E)	17 (A B C D E)
18 (A B C D E)	18 (A B C D E)	18 (A B C D E)	18 (A B C D E)
19 (A B C D E)	19 (A B C D E)	19 (A B C D E)	19 (A B C D E)
20 (A B C D E)	20 (A B C D E)	20 (A B C D E)	20 (A B C D E)
21 (A B C D E)	21 (A B C D E)	21 (A B C D E)	21 (A B C D E)
22 (A B C D E)	22 (A B C D E)	22 (A B C D E)	22 (A B C D E)
23 (A B C D E)	23 (A B C D E)	23 (A B C D E)	23 (A B C D E)
24 (A B C D E)	24 (A B C D E)	24 (A B C D E)	24 (A B C D E)
25 (A B C D E)	25 (A B C D E)	25 (A B C D E)	25 (A B C D E)
26 (A B C D E)	26 (A B C D E)	26 (A B C D E)	26 (A B C D E)
27 (A B C D E)	27 (A B C D E)	27 (A B C D E)	27 (A B C D E)
28 (A B C D E)	28 (A B C D E)	28 (A B C D E)	28 (A B C D E)
29 (A B C D E)	29 (A B C D E)	29 (A B C D E)	29 (A B C D E)
30 (A B C D E)	30 (A B C D E)	30 (A B C D E)	30 (A B C D E)
31 (A B C D E)	31 (A B C D E)	31 (A B C D E)	31 (A B C D E)
32 (A B C D E)	32 (A B C D E)	32 (A B C D E)	32 (A B C D E)
33 (A B C D E)	33 (A B C D E)	33 (A B C D E)	33 (A B C D E)
34 (A B C D E)	34 (A B C D E)	34 (A B C D E)	34 (A B C D E)
35 (A B C D E)	35 (A B C D E)	35 (A B C D E)	35 (A B C D E)
36 (A B C D E)	36 (A B C D E)	36 (A B C D E)	36 (A B C D E)
37 (A B C D E)	37 (A B C D E)	37 (A B C D E)	37 (A B C D E)
38 (A B C D E)	38 (A B C D E)	38 (A B C D E)	38 (A B C D E)
39 (A B C D E)	39 (A B C D E)	39 (A B C D E)	39 (A B C D E)
40 (A B C D E)	40 (A B C D E)	40 (A B C D E)	40 (A B C D E)

Çizim 6. YGS Cevap Kâğıdı Örneği

salon görevlileri tarafından poşeti kapalı olarak, açılmadan ve rastgele dağıtılacaktır. Soru kitapçığı poşeti adayın kendisi tarafından açılmalı, adaylar kendilerine verilen açılmış poşeti kabul etmemelidir. Kendisine daha önceden açılmış poşet verilen aday, bunun açılmamış bir poşetle değiştirilmesini Salon Başkanından istemelidir.

Her soru kitapçığının "SORU KİTAPÇIK NUMARASI" farklı olacaktır. Farklı numaralarda basılan soru kitapçıklarındaki sorular birbirinin tamamen aynı olacak ancak soruların veya sorulardaki seçeneklerin sıralanışı ile doğru cevabın yeri değişebilecektir. Bu nedenle her adayın cevap anahtarı da farklı olacaktır (Soru Kitapçığı Kapağı Örneği Çizim 5'te gösterilmiştir.).

3.5. CEVAP KÂĞIDI NASIL DOLDURULACAKTIR?

Cevap Kâğıdının Başlık Kısımlarının Doldurulması: Cevap kâğıtlarına her adayın fotoğrafı, T.C. Kimlik Numarası, adı ve soyadı basılı olacaktır. Adaylar ilk olarak, verilen cevap kâğıdının kendilerine ait olup olmadığını kontrol edeceklerdir. Verilen cevap kâğıdı kendisine ait olmayan aday, salon başkanına başvurarak kendi adına düzenlenmiş cevap kâğıdını edinecektir. Daha sonra tüm adaylar kendilerine verilen soru kitapçığının üzerinde basılı soru kitapçık numarasını cevap kâğıdı üzerindeki ilgili alana yazıp kodlayacak, numarayı doğru yazıp kodladığını soru kitapçığı ve cevap kâğıdı üzerinde yer alan ilgili alanda da onaylayacaktır. Adaylar tarafından cevap kâğıdına kodlanan soru kitapçık numarası salon görevlileri tarafından kontrol edilerek adayın soru kitapçığı ve cevap kâğıdı üzerinde onaylanacaktır. **Soru kitapçığı numarası yazılıp kodlanmayan veya yanlış yazılıp kodlanan cevap kâğıtlarının değerlendirilmesi mümkün değildir. Bu işlemlerin eksiksiz ve doğru olarak yapılmasının sorumluluğu adaya aittir.**

Her aday sınavda kendi fotoğrafının ve kendi kimlik bilgilerinin bulunduğu (kendisine ait) cevap kâğıdını kullanmak zorundadır. **Kendisine ait cevap kâğıdını kullanmayan, başka bir adaya ait cevap kâğıdında işaretleme yapan adayın sınavı geçersiz sayılacaktır** (Cevap Kâğıdı Örneği Çizim 6'da gösterilmiştir.).

Cevapların İşaretlenmesi: Soru kitapçığındaki bütün sorular çoktan seçmeli sorulardır. Her soru için beş farklı seçenek verilmiştir. Bu seçeneklerden yalnız biri sorunun doğru cevabıdır. Cevaplar cevap kâğıdına işaretlenecektir. Soru kitapçığında işaretlenen cevaplara hiçbir işlem yapılmaz. Cevaplar işaretlenirken cevap yerinin dışarıya taşırılmadan, tam olarak karalanıp doldurulması gerekmektedir. Bir soru için birden çok cevap işaretlenmiş ise o soruya verilen cevap **yanlış** sayılacaktır. **Bir soruya verilen cevabın değiştirilebilmesi için, yanlış konulmuş işaretin temiz bir şekilde silinmesi gerekir. Cevap kâğıdını değerlendiren optik okuyucu, iyi silinmemiş işareti de okuyabilir. Özellikle, verilen bir cevap silinip yerine başka bir cevap işaretlenmediğinde bu işaret çok iyi silinmiş olmalıdır.**

DİKKAT: İşaretlediğiniz bir cevabı değiştirmek istediğinizde, silme işlemi çok iyi yapmanız gerektiğini unutmayınız.

3.6. SINAVIN SONUNDA ADAYLAR NELERİ TESLİM EDECEKLERDİR?

Sınavın bitiminde her adayın kullandığı soru kitapçığı ile cevap kâğıdı salondaki görevliler tarafından toplanacaktır. Özellikle büyük salonlarda görevliler bir adaya ait soru kitapçığı ve cevap kâğıdından herhangi birini almayı unutursa aday, derhâl gerekli uyarıda bulunarak cevap kâğıdı ile soru kitapçığının eksiksiz teslim alınmasını sağlamalıdır. Soru kitapçığı veya cevap kâğıdı eksik çıkan adayın sınavı geçersiz sayılır. Adaylar isterlerse salon görevlilerinin cevap kâğıtları ile soru kitapçıklarını paketlemelerini izleyebilirler.

3.7. SINAVIN SONUÇLARININ GEÇERLİ SAYILMASI NELERE BAĞLIDIR?

Bir adayın sınavının geçerli sayılarak cevap kâğıdının değerlendirilmesi için adayın;

- *sınava, atandığı salonda girmesi,*
- *kopya çekme veya çekilmesine yardım etme girişiminde bulunmaması,*
- *cevap kâğıdına T.C. Kimlik Numarasını ve soru kitapçığı numarasını doğru olarak yazıp kodlaması,*
- *soru kitapçığı ile cevap kâğıdına yazması ve işaretlemesi gereken bilgilerinin doğru ve eksiksiz olması,*
- *sınav sonunda soru kitapçığını ve cevap kâğıdını sınav görevlilerine teslim etmesi,*
- *salonda sınav kurallarına ve sınav görevlilerinin uyarılarına uyması*

ve diğer sınav kurallarına uyması zorunludur. Belgeleri eksik veya geçersiz olduğu hâlde salon görevlileri tarafından yanlışlıkla sınava alınan veya sınav kurallarına uymadıkları hâlde sınav düzenini bozmamak için salondan çıkarılmayarak sınava devam ettirilen adayların sınavları, sınav tutanakları incelenerek ÖSYM Yönetim Kurulu kararıyla geçersiz sayılır.

Sınav kurallarına uymayan adaylara 6114 sayılı Kanun'a göre işlem yapılır. Konu ile ilgili olarak Kanun'un ilgili maddesinde yer alan düzenlemeler aşağıda belirtilmiştir:

“Ceza hükümleri

MADDE 10 –

...

(3) Başkanlık tarafından yapılan sınavlarda;

- Ses veya görüntü nakleden cihaz kullanmak suretiyle kopya çeken veya bu suretle kopya çekilmesine aracılık eden,
- Başka bir adayın yerine sınava giren veya kendi yerine bir başkasının sınava girmesine katkı sağlayan,
- Kopya çektirilmesine imkân sağlayan,

kişi; fiilî daha ağır cezayı gerektiren başka bir suç oluşturmadığı takdirde, bir yıldan dört yıla kadar hapis cezası ile cezalandırılır.

(4) Sınav sonuçlarını adayın lehine veya aleyhine olacak şekilde değiştiren kişi, fiilî daha ağır cezayı gerektiren başka bir suç oluşturmadığı takdirde, üç yıldan sekiz yıla kadar hapis cezası ile cezalandırılır.

(5) Sınavda kopya çektiği tespit edilen adayın sınavı, Yönetim Kurulu kararı ile iptal edilir. Bu aday, sınavın yapıldığı tarihten itibaren iki yıl süreyle Başkanlık tarafından yapılan hiçbir sınava aday olarak başvuramaz ve giremez. Sınavı iptal edilenlerin, iptal kararı verilmeden önce, bu sınavdaki başarısına dayalı olarak bir kamu görevine atanmış veya sair bir hak iktisap etmiş olması hâlinde, ilgili kurum yetkilileri tarafından görevine derhal son verilir ve kendisine sağlanan hak geri alınır. Bu fıkrada yer alan hükümler ikinci, üçüncü ve dördüncü fıkralarda yer alan fiilleri işleyen adaylar hakkında da uygulanır.

(6) Bu maddede tanımlanan suçların bir örgütün faaliyeti çerçevesinde işlenmesi hâlinde, verilecek cezalar yarı oranında artırılır. Bu suçların bir tüzel kişinin faaliyeti çerçevesinde işlenmesi hâlinde, tüzel kişi hakkında bunlara özgü güvenlik tedbirlerine hükmolunur.

(7) Gizlilik ihlali suretiyle soruların elde edilmiş olmasından yararlanarak kopya çektiği için kendisiyle ilgili sınavın iptaline karar verilen adayın, soruların kimler tarafından temin edildiği ve ne suretle eline geçtiği hususunda bilgi vermesi hâlinde, Yönetim Kurulu kararıyla, sınava giriş yasağının süresi kısaltılabileceği gibi yasak tamamen de kaldırılabilir.”

...

3.8. SALON TUTANAKLARI VE TEST SORULARINA VERİLEN CEVAPLAR ÜZERİNDE NE GİBİ İNCELEMELER YAPILIR?

Sınav görevlilerince salon sınav tutanağı veya raporla ÖSYM'ye sınav kurallarına uymadığı bildirilen veya yapılan istatistiksel analizlerde ikili veya toplu olarak birbirlerinden yararlandıkları saptanan adayların sınav sonuçları, ÖSYM Yönetim Kurulunca iptal edilecektir. Kopya işlemlerinde aracılık yapanlar varsa bunlar hakkında suç duyurusunda bulunulur, 6114 sayılı Kanun'a göre işlem yapılır. Adayların, bilgisayar ortamında yapılacak istatistiksel analizler sonucunda sınavının iptal edilmemesi için, kendilerinden kopya çekilmesini engellemeleri, cevap kâğıtlarını başkalarının göremeyeceği şekilde kullanmaları gerekmektedir.

3.9. YGS'NİN DEĞERLENDİRİLMESİ

3.9.1. YGS Puanları Nasıl Hesaplanacaktır?

YGS'de uygulanan testlere verilen cevaplar her test için ayrı ayrı değerlendirmeye alınacaktır. Adayların, Türkçe, Sosyal Bilimler, Temel Matematik ve Fen Bilimleri testlerinden her biri için birer standart puanı hesaplanacaktır.

Testlerin standart puanlarının ayrı ayrı hesaplanmasında şu yol izlenecektir:

- Sınavdan sonra yapılan analizlerde bir testte hatalı soru bulunduğu takdirde ilgili testi cevaplayan tüm adayların bu soruyu doğru cevapladığı kabul edilecek ve adayların puanları diğer sorulara verdikleri cevaplarla birlikte hesaplanacaktır.
- Her adayın, testlere verdiği doğru ve yanlış cevapların sayısı saptanacaktır. Doğru cevap sayısından yanlış cevap sayısının dörtte biri çıkarılarak adayın ilgili testten almış olduğu ham puan bulunacaktır. Son sınıfta okumakta olan tüm adayların ilgili testten aldıkları ham puanlar kullanılarak o testin ortalama ve standart sapması bulunacaktır. Daha sonra, bu ortalama ve standart sapma kullanılarak tüm adaylar için ortalaması 50, standart sapması 10 olan standart puanlar hesaplanacaktır.

Hesaplanan standart puanlar ve Tablo 1C'deki ağırlıklar kullanılarak adayların Ağırlıklı YGS puanları (AYGS) hesaplanacaktır. AYGS puanlarının hesaplanabilmesi için hangi testlerden en az kaç ham puan alınması gerektiği Tablo 1B'de görülmektedir. Yalnızca bu tablodaki koşulları sağlayan adaylar için AYGS puanları hesaplanacaktır.

AYGS puanlarından her biri kendi içinde en küçüğü 100, en büyüğü 500 olan puanlara dönüştürülerek YGS-1, YGS-2, YGS-3, YGS-4, YGS-5 ve YGS-6 puanları oluşturulacaktır. AYGS puanları YGS puanlarına dönüştürülürken, ilgili testlerin her birinden 4 ham puan alan adayların 140 YGS puanı; 8 ham puan alan adayların da 180 YGS puanı almaları sağlanacaktır.

3.9.2. YGS Sonuçları Nasıl Kullanılacaktır?

YGS’de en az bir puan türünde 140 ve üzeri puan alamayan adayların; YGS puanları ile bir yükseköğretim programını tercih etme (Sınavsız Geçiş hakkı olanlar hariç) ve LYS’lere girme hakları bulunmamaktadır. YGS puanlarından 140’ın altında olanlar için ilgili yerleştirme puanı (Y-YGS) hesaplanmayacaktır (Bakınız Tablo 1G ve Çizim 7.).

YGS’de 140.000-179.999 arası puan alan adaylar, sadece meslek yüksekokulu ön lisans programları ile bazı açık öğretim programlarını tercih edebileceklerdir. Bu adayların LYS’lere girme hakları bulunmamaktadır.

YGS puanlarından en az biri 180 ve daha fazla olan adaylar, LYS’lere girme hakkı kazanacaktır.

YGS’de 180 ve üzeri puan alanlar, hem meslek yüksekokulu ön lisans programları ile açık öğretim programlarını hem de YGS puanı ile öğrenci alan lisans programlarını tercih edebileceklerdir.

Özel yetenek sınavıyla öğrenci alan yükseköğretim programlarına başvurabilmek için de YGS puanlarından en az birinin 140 ve üzeri olması gerekir. (Bakınız 9. ÖZEL YETENEK SINAVI İLE SEÇME YÖNTEMİ)

3.9.3. YGS Sonuçları Nasıl Duyurulacaktır?

Adaylar YGS sonuçlarını, T.C. Kimlik Numaraları ve şifreleri ile ÖSYM’nin <http://sonuc.osym.gov.tr> İnternet adresinden öğrenebileceklerdir. Adaylara sonuç belgesi gönderilmeyecektir. İnternet sayfasındaki duyurular adaylara tebliğ hükmündedir. YGS sonuçları LYS sonrasında İnternet’ten duyurulacak olan sonuç bilgilerinde de yeracaktır.

4. LİSANS YERLEŞTİRME SINAVLARI (LYS)

YGS puanlarından en az biri 180 ve daha fazla olan adaylar isterlerse LYS’lere başvurabileceklerdir. LYS’lere başvurular **24-30 Nisan 2012** tarihleri arasında yapılacaktır. **LYS’ler 81 il merkezi ve Lefkoşa’da yapılacaktır. Adayların LYS sınav merkezi tercihleri, LYS başvuruları sırasında alınacaktır.** LYS başvuruları ile ilgili ayrıntılı bilgi daha sonra ÖSYM’nin İnternet sayfasından duyurulacaktır.

LYS puan türleri ile öğrenci alan yükseköğretim programlarına girmek isteyen adayların, YGS’ye ek olarak LYS’lerden tercih edecekleri yükseköğretim programları için gerekli olanlara da girmeleri zorunludur. Yükseköğretim programlarının puan türleri Tablo 4’te gösterilmiştir.

LYS’lerde uygulanacak testler Tablo 1D’de gösterilmiştir.

LYS’lere giren adayların sınava giriş, sınavın uygulanması ve sınav sonuçlarının geçerli sayılması ile ilgili olarak kılavuzun **3. YÜKSEKÖĞRETİME GEÇİŞ SINAVI (YGS)** maddesinde yer alan tüm kurallara uymaları zorunludur. Bu nedenle adayların sınava girmeden önce kılavuzun ilgili sayfalarını bir kez daha okumaları yararlı olacaktır.

YGS ve LYS’lere giren adaylar ile sınavsız geçişe başvuran adayların yükseköğretim programlarına yerleştirilmeleri, merkezî olarak bir defada yapılacaktır.

LYS’lerde her test için ayrı bir soru kitapçığı kullanılacaktır. Bir test için tanınan süre bittiğinde ilgili teste ait soru kitapçıkları toplanırken ve diğer teste ait soru kitapçıkları dağıtılırken ara verilmeyecektir.

LYS’lerde sınav yapılacak alanlar aşağıda açıklanmıştır.

4.1. MATEMATİK SINAVI (LYS-1)

16 Haziran 2012 Cumartesi günü yapılacak olan LYS-1 sabah saat 10.00’da başlayacak, tek oturumda uygulanacak ve toplam 120 dakika sürecektir.

LYS-1’de, Matematik Testi ve Geometri Testi yer alacaktır. Matematik Testinde 50 soru bulunacak ve 75 dakika cevaplama süresi verilecektir. Geometri Testinde 30 soru bulunacak ve 45 dakika cevaplama süresi verilecektir. Geometri Testindeki soruların 8 tanesi Analitik Geometri sorusu olacaktır.

Testler ayrı soru kitapçıklarında bulunacak, ancak tek cevap kâğıdı kullanılacaktır.

4.2. FEN BİLİMLERİ SINAVI (LYS-2)

24 Haziran 2012 Pazar günü yapılacak olan LYS-2 sabah saat 10.00’da başlayacak, tek oturumda uygulanacak ve toplam 135 dakika sürecektir.

LYS-2’de, Fizik Testi, Kimya Testi ve Biyoloji Testi yer alacaktır. Testlerde 30’ar soru bulunacak ve 45’er dakika cevaplama süresi verilecektir.

Testler ayrı soru kitapçıklarında bulunacak, ancak tek cevap kâğıdı kullanılacaktır.

4.3. EDEBİYAT-COĞRAFYA SINAVI (LYS-3)

23 Haziran 2012 Cumartesi günü yapılacak olan LYS-3 sabah saat 10.00’da başlayacak, tek oturumda uygulanacak ve toplam 120 dakika sürecektir.

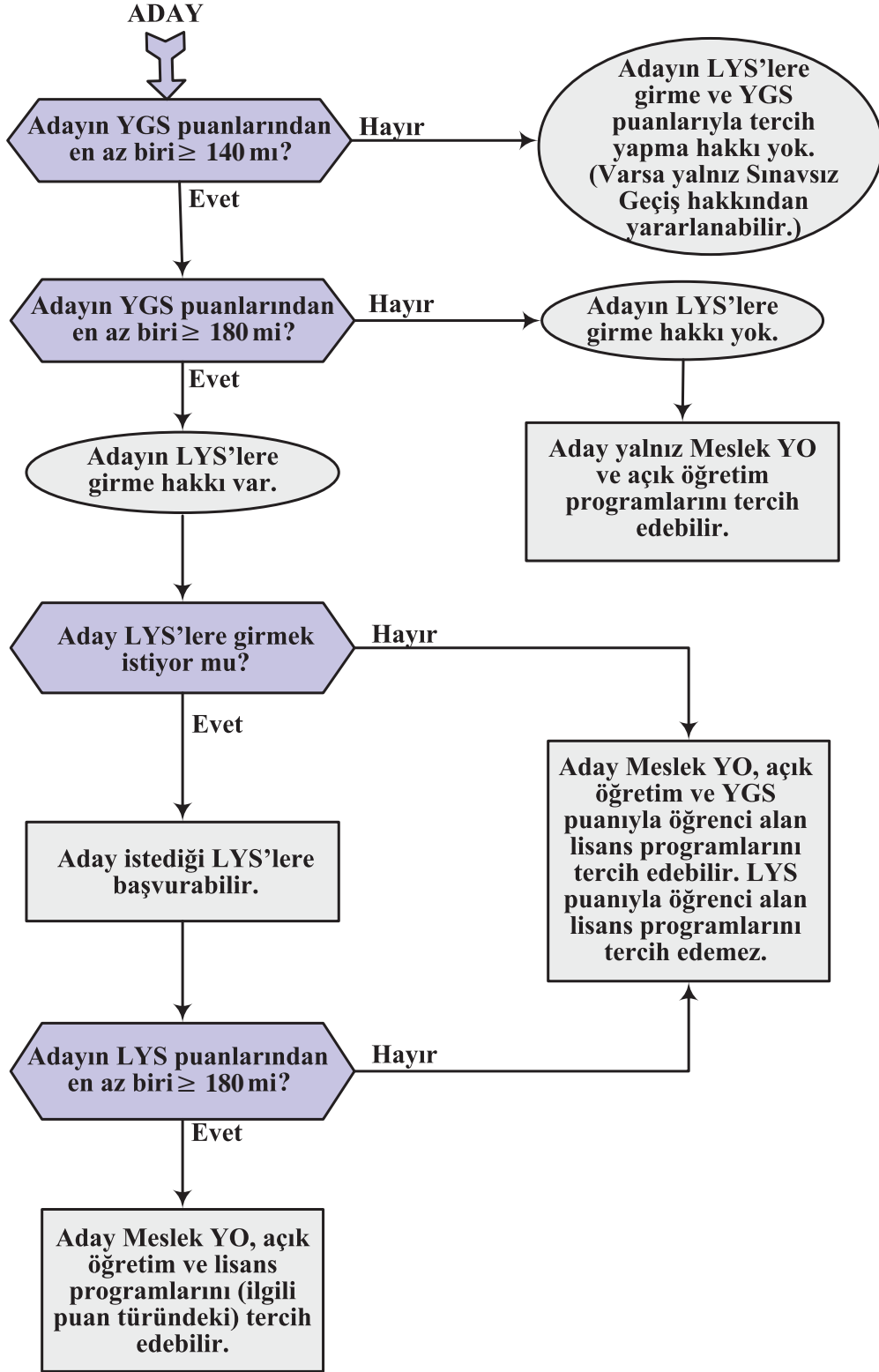

Çizim 7. YGS ve LYS’de Elde Edilecek Puanlara Göre Tercih Edilebilecek Yükseköğretim Programları

LYS-3'te, Türk Dili ve Edebiyatı Testi ile Coğrafya-1 Testi yer alacaktır. Türk Dili ve Edebiyatı Testinde 56 soru bulunacak ve 85 dakika cevaplama süresi verilecektir. Coğrafya-1 Testinde ise 24 soru bulunacak ve 35 dakika cevaplama süresi verilecektir.

Testler ayrı soru kitapçıklarında bulunacak, ancak tek cevap kâğıdı kullanılacaktır.

4.4. SOSYAL BİLİMLER SINAVI (LYS-4)

17 Haziran 2012 Pazar günü yapılacak olan LYS-4 sabah saat 10.00'da başlayacak, tek oturumda uygulanacak ve toplam 135 dakika sürecektir.

LYS-4'te, Tarih Testi, Coğrafya-2 Testi ve Felsefe Grubu Testi yer alacaktır. Tarih Testinde 44 soru bulunacak ve 65 dakika cevaplama süresi verilecektir. Coğrafya-2 Testinde 16 soru bulunacak ve 25 dakika cevaplama süresi verilecektir. Felsefe Grubu Testinde ise 30 soru bulunacak ve 45 dakika cevaplama süresi verilecektir. Felsefe Grubu Testinde, 10 Psikoloji, 10 Sosyoloji ve 10 Mantık sorusu bulunacaktır.

Testler ayrı soru kitapçıklarında bulunacak, ancak tek cevap kâğıdı kullanılacaktır.

4.5. YABANCI DİL SINAVI (LYS-5)

16 Haziran 2012 Cumartesi günü yapılacak olan LYS-5 öğleden sonra saat 14.30'da başlayacak, tek oturumda uygulanacak ve toplam 120 dakika sürecektir. Sınavda adaylara 80 soru sorulacaktır.

Yabancı Dil Sınavı Almanca, Fransızca ve İngilizce olmak üzere üç dilde yapılacaktır. Bu testlerde sözcük bilgisi, dil bilgisi, çeviri ve okuduğunu anlama ile ilgili sorular bulunacaktır.

Testlerin her biri ayrı soru kitapçığında bulunacaktır. Aday LYS başvurusunda belirttiği yabancı dilden sınava girecektir.

4.6. LYS'İN DEĞERLENDİRİLMESİ

4.6.1. LYS Puanları Nasıl Hesaplanacaktır?

LYS'de uygulanan testlere verilen cevaplar her test için ayrı ayrı değerlendirmeye alınacaktır. Adayın katıldığı her sınavda yer alan her test için bir standart puan hesaplanacaktır.

Testlerin standart puanlarının ayrı ayrı hesaplanmasında şu yol izlenecektir:

- Sınavdan sonra yapılan analizlerde bir testte hatalı soru bulunduğu takdirde ilgili testi cevaplayan tüm adayların bu soruyu doğru cevapladığı kabul edilecek ve adayların puanları diğer sorulara verdikleri cevaplarla birlikte hesaplanacaktır.
- Her adayın, testlere verdiği doğru ve yanlış cevapların sayısı saptanacaktır. Doğru cevap sayısından yanlış cevap sayısının dörtte biri çıkarılarak adayın ilgili testten almış olduğu ham puan bulunacaktır. Son sınıfta okumakta olan tüm adayların ilgili testten aldıkları ham puanlar kullanılarak o testin ortalama ve standart sapması bulunacaktır. Daha sonra, bu ortalama ve standart sapma kullanılarak tüm adaylar için ortalaması 50, standart sapması 10 olan standart puanlar hesaplanacaktır.

Hesaplanan standart puanlar ve Tablo 1F'deki ağırlıklar kullanılarak adayların Ağırlıklı LYS puanları (ALYS) hesaplanacaktır.

ALYS puanlarının hesaplanabilmesi için hangi testlerden en az kaç ham puan alınması gerektiği Tablo 1E'de görülmektedir. Yalnızca bu tablodaki koşulları sağlayan adaylar için ALYS puanları hesaplanacaktır.

ALYS puanlarından her biri kendi içinde en küçüğü 100, en büyüğü 500 olan puanlara dönüştürülerek LYS puanları oluşturulacaktır. ALYS puanları LYS puanlarına dönüştürülürken, ilgili testlerin her birinden soru sayısının %20'si oranında ham puan alan adayların 180 LYS puanı almaları sağlanacaktır.

4.6.2. LYS Sonuçları Nasıl Kullanılacaktır?

LYS'de 180 ve üzeri puan alanlar, LYS puan türleri ile öğrenci alan lisans programlarını tercih edebileceklerdir (Bakınız Tablo 1G ve Çizim 7.).

LYS'de 180 ve üzeri puanı olmayan adayların; sadece meslek yüksekokulu ön lisans programları, bazı açık öğretim programları ve YGS puanı ile öğrenci alan lisans programlarını tercih etme hakları bulunacaktır. Bu adayların LYS puanı ile öğrenci alan lisans programlarını tercih etme hakları yoktur.

4.6.3. LYS Sonuçları Nasıl Duyurulacaktır?

Adaylar LYS sonuçlarını, T.C. Kimlik Numaraları ve şifreleri ile ÖSYM'nin <http://sonuc.osym.gov.tr> İnternet adresinden öğrenebileceklerdir. Adaylara sonuç belgesi gönderilmeyecektir. İnternet sayfasındaki duyurular adaylara tebliğ hükmündedir. Sonuçlarda şu bilgiler bulunacaktır:

- LYS testlerindeki doğru ve yanlış cevap sayısı,
- YGS puanları ve başarı sıraları,
- LYS puanları ve başarı sıraları,
- OBP ve AOBP'leri,
- Yerleştirme puanları ve başarı sıraları

Sonuç bilgisinde bir adayın yerleştirmede kullanılmayacak olan puanları yer almayacaktır.

5. AÇIKÖĞRETİM PROGRAMLARININ YERLEŞTİRMEDE KULLANILACAK PUANLAR

Okul Öncesi Öğretmenliği (Açıköğretim) programını yalnızca Meslek Liselerinin Çocuk Gelişimi, Çocuk Gelişimi ve Bakımı ile Çocuk Gelişimi ve Eğitimi alanlarından mezun olan ve YGS puan türlerinin en az birinden 140 ve üzeri puan alan adaylar tercih edebilirler. Yerleştirmede, adayın en yüksek YGS puanı kullanılacaktır.

İngilizce Öğretmenliği (Açıköğretim) programını tercih edebilmek için DİL-1 (İngilizce) puanının en az 180 olması gerekir.

Açık öğretimin kontenjan sınırlaması olan programlarını tercih edebilmek için ilgili YGS puanının en az 140 olması gerekir (Sınavsız Geçiş sonrası boş kalan kontenjanlar dâhil).

Açık öğretimin kontenjan sınırlaması olmayan programlarına YGS puan türlerinin en az birinden 140 ve üzeri puan alan adaylar tercih ettikleri takdirde yerleştirileceklerdir.

6. ORTAÖĞRETİM BAŞARI PUANI

6.1. ORTAÖĞRETİM BAŞARI PUANI NASIL HESAPLANACAKTIR?

2012-ÖSYS'ye başvuran her aday için, adayın mezun olacağı/olduğu okul, mezuniyet yılı ve diploma notu/puanı kullanılarak bir Ortaöğretim Başarı Puanı (OBP) hesaplanacaktır. OBP okuldaki diploma notu/mezuniyet puanlarının dağılımına ve adayın diploma notu/mezuniyet puanının okulundaki diploma notu/puanları içindeki yerine göre değişecek ve değeri en az 100, en çok 500 olacaktır.

OBP hesaplama yönteminde her okul için diploma notunun/puanlarının dağılımı, varsa çok düşük notlar ile varsa en büyük diploma notu/puanındaki yığılma dikkate alınacaktır. Bu hesaplama yönteminde bir okulda en yüksek diploma notu/puanına sahip aday sayısı arttığı ölçüde bu adayların OBP'leri 500'ün altına inecektir.

Ortaöğretim Başarı Puanları (OBP) hesaplandıktan sonra bu puanlar ağırlıklandırılarak her aday için 3 tane Ağırlıklı Ortaöğretim Başarı Puanı (AOBP-SÖZ, AOBP-SAY ve AOBP-EA) hesaplanacaktır.

OBP'lerin ağırlıklandırılmasında okulun son sınıf öğrencilerinin ilgili yılda elde ettiği **AOBP-SAY için YGS-1'in ve YGS-2'nin ortalamalarının ortalaması, AOBP-SÖZ için YGS-3 ve YGS-4'ün ortalamalarının ortalaması, AOBP-EA için de YGS-5'in ve YGS-6'nın ortalamalarının ortalaması kullanılacaktır.** Ağırlıklandırmanın etkisi ile, varsa değeri 500 olan OBP değişmeyecek, ancak değeri 500'ün altında olan OBP'lerin değerleri okulun YGS başarısı oranında artacaktır.

Ortaöğretim Başarı Puanı (OBP) ve Ağırlıklı Ortaöğretim Başarı Puanlarının (AOBP- SÖZ, AOBP-SAY ve AOBP-EA) hesaplanmasıyla ilgili teknik ayrıntıların yer aldığı Yönergeye ÖSYM'nin <http://www.osym.gov.tr> İnternet adresinden erişilebilir.

6.2. YERLEŞTİRME PUANLARI HESAPLANIRKEN AOBP'LER BU PUANLARA NASIL KATILACAK VE EK PUANLAR NASIL HESAPLANACAKTIR?

Her aday için hesaplanmış olan ağırlıklı ortaöğretim başarı puanları (AOBP-SÖZ, AOBP-SAY ve AOBP-EA), 0,12 ile çarpılarak sınav puanlarına katılacak ve böylece adayların yerleştirme puanları hesaplanacaktır.

2547 sayılı Yükseköğretim Kanunu'nun 2880 sayılı Kanun'la değişik 45. maddesinin (a) fıkrasına ve 3708 sayılı Kanun'un 7. maddesi ile 2547 sayılı Kanun'a eklenen Ek Madde 21'e göre, bir mesleğe yönelik program uygulayan ortaöğretim kurumlarının mezunları, Yükseköğretim Kurulunca saptanacak alanlarda bir yükseköğretim programına yerleştirilirken Ağırlıklı Ortaöğretim Başarı Puanının 0,06 katsayısı ile çarpımından elde edilecek ek puanlar yerleştirme puanlarına eklenecektir. Bu alanlar Tablo 3A'da ve Tablo 3B.1'de gösterilmiştir. Bu ek puanlardan yararlanmak için adayların ilgili puan türünde 180 veya daha yüksek puan almış olmaları gerekmektedir. Puan türlerine göre, ek puanların hesaplanmasında kullanılacak ağırlıklı ortaöğretim başarı puanları ve bu puanların çarpılacağı katsayılar Tablo 2'de gösterilmiştir.

2011-ÖSYS puanı veya özel yetenek sınavı sonucu ile bir yükseköğretim programına (açık öğretimin kontenjan sınırlaması olmayan programları hariç) yerleştirilen adaylar 2012-ÖSYS puanları ile bir yükseköğretim programına yerleştirilirken Ağırlıklı Ortaöğretim Başarı Puanına uygulanacak katsayılar yarıya düşürülecektir. **Sınavsız Geçiş ile 2011-ÖSYS'de bir yükseköğretim programına yerleştirilen adayların Ağırlıklı Ortaöğretim Başarı Puanlarına uygulanacak katsayılarla herhangi bir değişiklik yapılmayacaktır.**

2010-2011 öğretim yılında ortaöğretim kurumlarından mezun olamadıkları için yerleştirildikleri yükseköğretim programlarına kayıtlarını yaptıramayan adaylar, durumlarını 10.11. maddesinde belirtildiği şekilde dilekçe ile ÖSYM'ye bildirdikleri takdirde yerleştirilmemiş adaylar gibi işlem görecektir.

7. MESLEKİ VE TEKNİK ORTAÖĞRETİM KURUMLARINDAN MESLEK YÜKSEKOKULLARI İLE AÇIK ÖĞRETİM ÖN LİSANS PROGRAMLARINA SINAVSIZ GEÇİŞ

4702 sayılı Kanun'un 2. maddesi ile değiştirilen 2547 sayılı Kanun'un 45. maddesi, mesleki ve teknik ortaöğretim kurumlarından mezun olan öğrencilerin istedikleri takdirde bitirdikleri programın devamı niteliğinde veya buna yakın programların uygulandığı, öncelikle kendi Mesleki ve Teknik Eğitim Bölgesi (METEB) içindeki, daha sonra da bölgesi dışındaki meslek yüksekokulu ve açık öğretim ön lisans programlarına sınavsız olarak yerleştirilebileceği hükmünü getirmiştir. Türkiye ve KKTC dışındaki bir ülkedeki mesleki ve teknik ortaöğretim kurumunu bitiren T.C. uyruklu adayların sınavsız yerleştirilmelerinde Milli Eğitim Bakanlığınca verilecek denklik belgesinde gösterilen alan esas alınacaktır.

METEB, bir veya daha fazla meslek yüksekokulu ile öğretim programları bütünlüğü ve devamlılığı içinde ilişkilendirilmiş mesleki ve teknik ortaöğretim kurumlarından oluşan eğitim bölgesidir. Her ilde bir mesleki ve teknik eğitim bölgesi bulunmaktadır.

Sınavsız Geçiş yerleştirme işlemleri aşağıdaki önceliklere göre merkezî sistemle yapılır.

1. Mezuniyet yılı daha büyük (yeni mezun) adaylara öncelik verilir.
2. Aynı yıl mezun olan adaylar arasında öncelik okul türüne göre Anadolu Teknik Lisesi, Teknik Lise veya Anadolu Meslek Lisesi, Meslek Lisesi, çok eski yıllarda enstitü adı altında mezun olunan meslek lisesi sırasında verilir.
3. Mezuniyet yılı ve okul türü aynı olan adaylardan aynı METEB içinde olanlara öncelik verilir.
4. Mezuniyet yılı, okul türü ve METEB içi, METEB dışı bilgileri aynı olan adaylardan OBP'si yüksek olan adaylara öncelik verilir.
5. Yukarıda sayılan tüm bilgileri aynı olan adaylardan doğum tarihi büyük (yaşı küçük) olana öncelik verilir.

Mesleki ve Teknik Eğitim Merkezi (METEM) ortaöğretim mezunları da Sınavsız Geçiş için tercih yapabilirler.

Mesleki ve teknik ortaöğretim kurumlarından mezun olan veya mezun olabilecek durumda olan adayların kendi alanları dışındaki meslek yüksekokulu ve açık öğretim programları ile tüm lisans programlarına yerleştirilmelerinde, bu adayların 2012-ÖSYS puanları kullanılacaktır.

8. YERLEŞTİRME

Yükseköğretim programlarına öğrenci alınmasında, ÖSYM tarafından yapılan Merkezî Yerleştirme ile yükseköğretim kurumları tarafından yapılan Özel Yetenek Sınavıyla Seçme olmak üzere iki farklı yöntem kullanılır. Merkezî Yerleştirme yöntemi aşağıda açıklanmıştır. Özel Yetenek Sınavıyla Seçme Yöntemi ise 9. maddede anlatılmaktadır.

Merkezî Yerleştirmede adaylar, yükseköğretim programlarına (Sınavsız Geçiş hariç), ÖSYS puanları ile varsa ek puanları, yükseköğretim programları ile ilgili tercihleri ve bu programların kontenjan ve koşulları göz önünde tutularak ÖSYM'ce yerleştirilir. Merkezî Yerleştirmenin Sınavsız Geçiş ile ilgili kuralları 7. maddede anlatılmaktadır.

2012 yılında, ÖSYS sonuçlarına göre yapılacak merkezî yerleştirmede 2012 yılı yerleştirme puanları ile 2012 yılı için hesaplanmış ek puanlar kullanılacaktır.

Tüm adayların yerleştirme puanları hesaplanırken Ağırlıklı Ortaöğretim Başarı Puanları 0,12 katsayısıyla çarpılacaktır.

Tablo 3C, mesleki ve teknik ortaöğretim kurumlarındaki alanların devamı niteliğinde olduğu kabul edilen ve adayların sınavsız yerleştirilebilecekleri (Bakınız 7. madde) ön lisans programlarını göstermektedir. Bu programlara yerleştirmede öncelik, sınavsız geçiş hakkı olan adaylardadır. Sınavsız geçişle kontenjanı dolmayan programlara, ortaöğretim kurumlarının diğer alanlarından mezun olan adaylar (tercih ettikleri takdirde) ilgili YGS yerleştirme puanı ile yerleştirilir.

Tablo 3A ve Tablo 3B.1 ortaöğretimdeki bazı alanlar ile aynı alanda olduğu kabul edilen ek puan alınacak lisans programlarını göstermektedir. Adayların hangi yükseköğretim programlarını tercih ederlerse ağırlıklı ortaöğretim başarı puanlarının ek olarak 0,06 ile çarpılacağını öğrenebilmeleri için Tablo 3A'da ve Tablo 3B.1'de alanlarını bulmaları ve bu alanların altındaki yükseköğretim programlarını incelemeleri gereklidir.

YGS puan türlerinin herhangi birinden en az 140 puan alan adaylar, istedikleri takdirde, kontenjan sınırlaması olmayan açık öğretim programlarına yerleşebileceklerdir.

Yükseköğretim programlarını tercih edebilmek için YGS ve LYS'lerde en az kaç puan almak gerektiği Tablo 1G ve Çizim 7'de gösterilmiştir.

Yerleştirme sonuçları, adayların yerleştirildikleri yükseköğretim programının bağlı olduğu üniversiteye elektronik ortamda gönderilecektir.

Yükseköğretim programlarına kayıt işlemleri tamamlandıktan sonra bu programlara kaydolmama nedeniyle boş kalan kontenjanlar üniversitelerce ÖSYM'ye bildirilecektir. Merkezî yerleştirmede kontenjanı dolmayan veya kaydolmama nedeniyle boş kalan kontenjanlara ve yeni açılan programlara ÖSYM tarafından Ek Yerleştirme yapılacaktır.

8.1. 2012-ÖSYS YÜKSEKÖĞRETİM PROGRAMLARI VE KONTENJANLARI KILAVUZU

2012-ÖSYS sonuçlarına veya sınavsız geçiş kurallarına göre yükseköğretim programlarına yapılacak yerleştirmede bu programların kontenjan ve koşulları göz önünde tutulacaktır. Bu kontenjan ve koşullar “2012-ÖSYS Yükseköğretim Programları ve Kontenjanları Kılavuzu”nda yer alacaktır. Adaylar kılavuza 2012 Temmuz ayı içinde ÖSYM'nin <http://www.osym.gov.tr> İnternet adresinden erişilebilirler veya başvuru merkezlerine gönderilmiş olan basılı kılavuzu inceleyebilirler. Kılavuz satışı yapılmayacaktır.

9. ÖZEL YETENEK SINAVI İLE SEÇME YÖNTEMİ

Özel yetenek gerektiren programların sınavları ile seçme ve yerleştirme işlemleri yükseköğretim kurumlarınca yapılmaktadır. Özel yetenek gerektiren programlara başvurular doğrudan programın bağlı bulunduğu yükseköğretim kurumuna yapılır. Sınav ve değerlendirme işlemleri ilgili yükseköğretim kurumu tarafından yürütülür.

Özel yetenek sınavı gerektiren programlar Tablo 5'te yer almaktadır. Bu tablodaki yükseköğretim programları için özel yetenek sınavları bu programların bağlı olduğu yükseköğretim kurumları tarafından yapılacak; bu programlara aşağıdaki kurallara bağlı kalınarak sınav puanları, ağırlıklı ortaöğretim başarı puanı ve en yüksek YGS puanlarının katkısından oluşan puan göz önünde tutularak yerleştirme yapılacaktır.

Özel Yetenek Sınavı sonuçlarına göre öğrenci alan programlardan Tablo 4'teki eş değer lisans programlarına yatay geçiş yoluyla geçmek isteyen adayların ilgili puan türünde 180 veya daha fazla puan almış olmaları zorunludur.

Yurt dışı ve KKTC'deki üniversitelerin özel yetenek sınavı sonuçlarına göre öğrenci alan programlarında öğrenime başlayan öğrencilerin ülkemizdeki üniversitelere yatay geçiş yapmaları mümkün değildir.

Merkezî yerleştirme ile bir yükseköğretim programına kesin kayıt hakkı kazanmış adaylar da isterlerse özel yetenek sınavıyla öğrenci alan yükseköğretim programlarına başvurabilirler.

9.1. ÖZEL YETENEK GEREKTİREN EĞİTİM PROGRAMLARI İLE İLGİLİ İŞLEMLER

Özel Yetenek Sınavı sonuçlarına göre öğrenci alan Antrenörlük Eğitimi, Beden Eğitimi ve Spor Öğretmenliği, Müzik Öğretmenliği, Resim-İş Öğretmenliği, Rekreasyon, Spor Bilimleri ve Spor Yöneticiliği programlarına (Bu programlar bundan böyle “Eğitim Programları” olarak adlandırılacaktır.) öğrenci seçme işlemleri aşağıdaki hususlar göz önünde tutularak yapılacaktır.

1. Başvurular üniversiteler tarafından alınacaktır.
2. Eğitim programlarına başvurabilmek için adayların 2012-YGS'ye girmiş olmaları zorunludur.
3. Başvuru için gazetelere ve diğer yayın organlarına verilecek ilanlarda;
 - a) liseler, meslek liseleri, öğretmen liseleri, güzel sanatlar liseleri ile güzel sanatlar ve spor liselerinin Müzik, Resim, Sanat, Sanat (Müzik), Sanat (Resim), Spor ile Uygulamalı Resim alanlarından mezun olan adaylardan ve millî sporculardan, mezun oldukları alanlardaki eğitim programlarına başvuracakların 2012-YGS'de puan türüne bakılmaksızın (140'dan az olmamak koşuluyla), en az kaç puan almış olmaları gerektiği,
 - b) yukarıda (a) maddesinde sözü edilenler dışındaki başvurularda puan türüne bakılmaksızın (180'den az olmamak koşuluyla) en az kaç puan gerektiğibilgileri yer olacaktır.
4. Eğitim programları için, programın özelliğine göre, yetenek sınavları üniversitelerce hazırlanacak, uygulanacak ve sınavın sonuçları toplanarak bir puan hâlinde ifade edilecektir. Bu puana bundan böyle Özel Yetenek Sınavı Puanı (ÖYSP) denecektir.
5. Üniversiteler, Özel Yetenek Sınavına giren adayların ağırlıklı ortaöğretim başarı puanlarını (AOBP) ÖSYM'nin İnternet adresinden 2012 LYS sonuçları açıklandıktan sonra edinebileceklerdir.
6. Yerleştirmeye esas olan puanın hesaplanması için aşağıdaki üç puan belli ağırlıklarla çarpılarak toplamı alınacaktır.
 - a) ÖYSP Standart Puanı (ÖYSP-SP)
 - b) Ağırlıklı Ortaöğretim Başarı Puanı (AOBP) (AOBP-SÖZ, AOBP-SAY, AOBP-EA puan türlerinin en yüksekği)
 - c) 2012-YGS Puanı (YGS-P) (YGS puanlarının en yüksekği)

7. Özel Yetenek Sınavı Puanının (ÖYSP) ağırlıklandırmaya girebilmesi için bu puanların standart puanlara çevrilmesi gerekir. ÖYSP'lerin standart puana çevrilmesi için önce ÖYSP dağılımının ortalaması ve standart sapması hesaplanacak, daha sonra da her aday için aşağıdaki formül kullanılarak ÖYSP Standart Puanı hesaplanacaktır.

$$\text{ÖYSP Standart Puanı (ÖYSP-SP)} = 10 \times \left(\frac{\text{Adayın ÖYSP Puanı} - \text{ÖYSP Puan Dağılımının Ortalaması}}{\text{ÖYSP Puan Dağılımının Standart Sapması}} \right) + 50$$

Bu durumda her adayın bir ÖYSP Standart Puanı (ÖYSP-SP) olacaktır. ÖYSP-SP dağılımının ortalaması 50, standart sapması 10'dur.

8. Yerleştirmeye esas olacak puan (Yerleştirme puanı = YP) aşağıdaki formül kullanılarak hesaplanacaktır.
- a) Aday aynı alandan geliyorsa (Örneğin, Resim-İş Öğretmenliği programı için aday Güzel Sanatlar Lisesinin Resim alanından geliyorsa)
- $$YP = (1,17 \times \text{ÖYSP-SP}) + (0,11 \times \text{AOBP}) + (0,22 \times \text{YGS-P}) + (0,03 \times \text{AOBP})$$
- b) Aday diğer alanlardan geliyorsa (Örneğin, Resim-İş Öğretmenliği programı için aday genel lisenin Sosyal Bilimler alanından geliyorsa)
- $$YP = (1,17 \times \text{ÖYSP-SP}) + (0,11 \times \text{AOBP}) + (0,22 \times \text{YGS-P})$$

9. 2011-ÖSYS'de, YGS/LYS puanı veya özel yetenek sınavı sonucu ile örgün yükseköğretim programına yerleştirilmiş adayların ağırlıklı ortaöğretim başarı puanlarına uygulanacak katsayılar yarıya düşürülecektir. Bu kural Açık öğretimin kontenjan sınırlaması olan programları için de uygulanacaktır. Sınavsız geçiş ile meslek yüksekokulları veya açık öğretimin kontenjan sınırlaması olmayan programlarına 2011-ÖSYS'de yerleştirilen adaylara bu kural uygulanmayacaktır.

10. Adaylar YP puanlarına göre en yüksek puandan başlamak üzere sıraya konacak ve kontenjan sayısı kadar aday sınavı kazanmış olacaktır.

9.2. EĞİTİM PROGRAMLARI DIŞINDAKİ ÖZEL YETENEK GEREKTİREN PROGRAMLAR İLE İLGİLİ İŞLEMLER

Tablo 5'te yer alan eğitim programları dışındaki yükseköğretim programlarına başvurabilmek için YGS puanlarının herhangi birinden en az 140 puan almış olmak gereklidir. Bu programlardan her birine, puan türünde sınırlandırma yapılmadan ve en az kaç puan almış olan adayların başvurabileceklerine, başvuru öncesinde sınavı yapacak ilgili yükseköğretim kurumunca karar verilir ve bu karar basın-yayın organlarıyla adaylara duyurulur.

Özel yetenek sınavı sonuçlarına göre öğrenci alan yükseköğretim programları, yapacakları özel yetenek sınavından elde edilen değeri yine yukarıda detayları verilen formül esas alınarak yerleştirme puanına katacaklardır. Bir mesleğe yönelik program uygulayan liselerden mezun olan adayların aynı alanda öğretim yapan bir programa yerleştirilmesi söz konusu olduğunda bu adayları ağırlıklı ortaöğretim başarı puanından hesaplanacak ek puan uygulamasından (Bakınız Formülde yer alan: 0,03 x AOBP miktarınca) yararlandırılacaklardır.

Bu programlar için üniversitelerce sınav ve yerleştirme işlemleri planlanırken, adayların ağırlıklı ortaöğretim başarı puanlarının 2012 LYS sonuçları açıklandıktan sonra belli olacağı göz önünde tutulmalıdır.

10. ÖSYS'DE ÖZEL DURUMU BULUNAN ADAYLAR

10.1. OKUL BİRİNCİLERİ

2547 sayılı Yükseköğretim Kanunu'nun 2880 sayılı Kanun'la değişik 45. maddesinin (a) fıkrası uyarınca, ortaöğretim okullarını birincilikle bitiren adaylar, genel kontenjana ek olarak yükseköğretim programlarında okul birincileri için ayrılacak kontenjanlardan yararlandırılacaklardır. 2011-2012 ders yılı okul birincileri bu kontenjanlardan, 2012-ÖSYS'ye girmek koşuluyla, sadece 2012-ÖSYS'de yararlanırlar.

Okul birincilerinin kendi okullarında en yüksek Ağırlıklı Ortaöğretim Başarı Puanına sahip olabilmeleri için okullarındaki en yüksek diploma notu/puanına sahip olmaları gerekir. Okul birincileri için ayrılan kontenjanlar sınırlıdır. Bu nedenle, tercihlerinin tümünü çok istenen programlar arasından yapan okul birincileri, puanlarının yüksek olmaması durumunda hiçbir programa yerleştirilmeyebilirler. Kılavuzda yer alan tüm genel kurallar, okul

birincileri için de geçerlidir. 2012-ÖSYS'de 140'tan az YGS puanı alan okul birincileri, diğer adaylarda olduğu gibi yerleştirme işlemine alınmazlar.

10.2. BELLİ SANAT DALLARINDA ÜSTÜN YETENEKLİ ADAYLAR

Belli sanat dallarında üstün yetenekli olduğu saptanan öğrencilerin yükseköğretim programlarına alınmalarıyla ilgili işlemler Yükseköğretim Kurulunun belirlediği esaslar çerçevesinde yürütülecektir.

2547 sayılı Yükseköğretim Kanunu'nun 2880 sayılı Kanun'la değişik 45. maddesinin (b) fıkrası ve Yükseköğretim Kurulunun 27.11.1985 tarihli kararı uyarınca devlet konservatuvarlarının müzik ve sahne sanatları bölümleri ile güzel sanatlar fakültelerinin resim ve heykel bölümlerinde okumak isteyenlerin, üstün yeteneklerinin saptanması için ilgili yükseköğretim kurumlarına doğrudan başvurmaları gerekmektedir. Bu adayların değerlendirme ve seçme işlemleri Yükseköğretim Kurulunun anılan kararı uyarınca ilgili rektörlüklerin oluşturduğu komisyonlar tarafından yapılacaktır.

10.3. TÜBİTAK YARIŞMALARINDA BAŞARILI OLAN ADAYLAR

ÖSYS'ye başvuran adaylardan ortaöğretim kurumlarında okumakta iken Türkiye Bilimsel ve Teknolojik Araştırma Kurumu - Bilim İnsanı Destekleme Daire Başkanlığı (TÜBİTAK-BİDEB) tarafından

- Uluslararası bilim olimpiyatlarına ve proje yarışmalarına gönderilen ve dereceye giren,
- Yurt içinde düzenlenen bilim olimpiyatlarında ve proje yarışmalarında dereceye giren

adaylar, katıldıkları ve derece aldıkları alanlarla ilgili yükseköğretim programlarını tercihleri arasında gösterdikleri takdirde, bu programlara yerleştirilmelerinde adayın ilgili AOBP'leri ayrı bir katsayı ile çarpılarak 2012 yerleştirme puanlarına eklenecektir.

2012 yerleştirme puanlarına katılacak puanlar hesaplanırken, uluslararası bilim olimpiyatlarında altın madalya alanlara 0,10, gümüş madalya alanlara 0,09, bronz madalya alanlara 0,08; uluslararası bilim olimpiyatlarına katılan fakat derece alamayanlara 0,07; ulusal bilim olimpiyatları ile uluslararası proje yarışmalarında birinci olanlara 0,07, ikinci olanlara 0,06, üçüncü olanlara 0,05; ulusal proje yarışmasında birinci olanlara 0,05, ikinci olanlara 0,04, üçüncü olanlara 0,03 katsayısı uygulanacaktır. Birden fazla kategoride derecesi bulunan adaylar için en yüksek olan katsayı uygulanır.

Bilim olimpiyatlarında veya proje yarışmalarında dereceye girenlerle ilgili yükseköğretim programları derece alınan alanlara göre 2012-ÖSYS Yükseköğretim Programları ve Kontenjanları Kılavuzunda verilecektir.

4702 sayılı Kanun'la 2547 sayılı Kanun'un 45. maddesine eklenen (d) bendi uyarınca TÜBİTAK'ın katıldığı Uluslararası Bilim Olimpiyatlarında altın, gümüş, bronz madalya alanlar ile Uluslararası ISEF Proje Yarışması ve AB Genç Bilim Adamları Yarışmasına katılarak birincilik, ikincilik, üçüncülük ödülü alanlardan isteyenler, alanlarındaki yükseköğretim programlarından **burslu programlar hariç** istediklerine, sınavsız olarak kontenjan dışında Merkezimizce yerleştirileceklerdir. Bu adaylar burslu programlara yerleştirilmek istiyorlarsa 2012-ÖSYS'ye girmek ve kendilerine verilecek olan ek puanla merkezî yerleştirme işlemlerine dâhil olmak zorundadırlar. Sınavsız giriş hakkından yararlanmak isteyen adayların aşağıda belirtilen süre içinde TÜBİTAK'a başvuru yapmaları ve program tercihlerini bildirmeleri gerekir. Kazandıkları derece nedeni ile 2012-ÖSYS'ye girmeyip sınavsız yerleştirilme hakkından yararlanmak isteyen adayların da mutlaka 2012-ÖSYS'ye başvurmaları gerekmektedir.

Bu nedenle, yukarıdaki uygulamaların yapılabilmesi için 2012-ÖSYS'ye başvurmuş adayların, 4 Haziran-24 Temmuz 2012 tarihleri arasında TÜBİTAK'ın <https://e-bideb.tubitak.gov.tr> İnternet adresinden bireysel olarak başvuru yapmaları ve onayladıkları başvuru formunun çıktısını alıp imzaladıktan sonra TÜBİTAK'a 24 Temmuz 2012 günü mesai bitimine kadar ulaştırmaları gerekmektedir. Adayların katıldıkları olimpiyat veya proje yarışmaları, aldıkları derece, tercihleri, T.C. Kimlik Numaraları, adları ve soyadlarının, TÜBİTAK tarafından ÖSYM'ye en geç **27 Temmuz 2012** tarihinde ulaşacak şekilde gönderilmesi gerekmektedir.

Bilim olimpiyatları ile proje yarışmalarında derecelere uygulanacak katsayılar ve sınavsız giriş, ÖSYS'ye ilk kez başvurulduğu yıl uygulanır, bundan sonraki ÖSYS'lerde bu adaylar için herhangi bir uygulama yapılmaz. Derece alan adaylar ilk kez ÖSYS'ye başvurdukları yıl, TÜBİTAK'a süresi içinde başvurarak bilgilerinin bu kurum tarafından ÖSYM'ye resmen ulaştırılmasını sağlamalıdır.

10.4. SPOR DALLARINDA ÜSTÜN BAŞARILI OLAN ADAYLAR

Spor dallarında yetenekli ve üstün başarılı adaylar, spor alanlarında yükseköğretim programlarına yerleştirilirken bu adayların ağırlıklı ortaöğretim başarı puanları, Yükseköğretim Kurulunun belirleyeceği bir katsayı ile çarpılarak 2012-YGS puanlarına eklenecektir. Bu uygulamadan yararlanabilmek için **1.Grupta;** Olimpiyat Oyunları, Paralimpik ve Deafolimpik Oyunları, Büyükler kategorisindeki Dünya ve Avrupa Şampiyonası Finalleri, Dünya ve Avrupa Şampiyonası yapılmayan branşların büyükler kategorisindeki Dünya ve Avrupa Kupaları Finalleri, **2.Grupta;** Ümitler, Gençler ve Yıldızlar kategorisindeki Dünya ve Avrupa Şampiyonası Finalleri, Dünya ve Avrupa Şampiyonası yapılmayan branşların Ümitler, Gençler ve Yıldızlar kategorisindeki Dünya ve Avrupa Kupaları Finalleri, Üniversite Oyunları, Akdeniz Oyunları, Karadeniz Oyunları, Dünya ve Avrupa Olimpik Gençlik Yaz ve Kış Festivaleri, FISU (Uluslararası Üniversite Sporları Federasyonu) tarafından düzenlenen Dünya Şampiyonaları, CISM (Uluslararası Askerî Sporlar Konseyi) tarafından düzenlenen Dünya Askerî Oyunları, Avrupa ve Dünya Şampiyonası, ISF

(Uluslararası Okul Sporları Federasyonu) tarafından düzenlenen Avrupa ve Dünya Şampiyonaları, Olimpik branşlarda uluslararası federasyonların yarışma takviminde yer alan, Ferdi branşlarda en az 17 ülke sporcusu, Takım sporlarında en az 9 ülke takımının katıldığı uluslararası yarışma ve turnuvaları, **3.Grupta**; Güneydoğu Avrupa Ülkeleri Oyunları'nda 1., 2. veya 3.'lük kazanılması gerekir. Bu adaylar, merkezî yerleştirme dışında, YGS puanları, Ağırlıklı Ortaöğretim Başarı puanları, yükseköğretim programlarının kontenjanları ve adayların tercihleri göz önünde tutulmak suretiyle ÖSYM'ce yerleştirilecektir. 2012-2013 öğretim yılında spor ile ilgili alanlarda bir yükseköğretim programında okumak isteyenlerin, **12 Mayıs 2011** tarihinden sonraki bir tarihte ilgili federasyonlarından alacakları/aldıkları Millî Sporcu Belgelerinin asıllarını veya noter tasdikli örneğini bir dilekçe ekinde **30 Temmuz 2012** tarihine kadar Merkezimize göndermeleri gerekmektedir. Bu adayların 2012-YGS'ye girmiş ve puanı hesaplanmış olmalıdır. Başvurusu geçerli adaylara 2012 Ağustos ayı içerisinde beden eğitimi ve spor programlarının yer aldığı Tercih Formu gönderilecektir. Adaylar tercihlerini belirterek bu Formu Merkezimize geri göndereceklerdir. Yerleştirme işlemi 2012 Eylül ayı içinde yapılacaktır. 2011-ÖSYS'de bu imkândan yararlanarak bir yükseköğretim programına yerleştirilmiş olan adaylar 2012-ÖSYS'de aynı imkândan yararlanmak için tekrar başvurduklarında, ağırlıklı ortaöğretim başarı puanlarına, Yükseköğretim Kurulunca belirlenen katsayının yarısı kadar bir katsayı uygulanacaktır.

10.5. ÖZÜRLÜ ADAYLAR

Bedensel özelliklerinde ağır derecede ve sürekli olarak işlev kaybı veya bozukluğu (örneğin, bütün düzeltmelere rağmen bedensel, görme veya işitme gücünde tam ya da önemli ölçüde eksiklik) olması nedeniyle eğitim-öğretim hizmetlerinden yeterince yararlanamayan adayların seçme ve yerleştirme işlemleri, ÖSYM Yönetim Kurulunun saptayacağı bir yöntemle, özür türü, özür derecesi, puanları ve tercihleri göz önünde bulundurularak yapılacaktır. Bu durumdaki adaylar bir üniversite veya devlet hastanesinden alacakları sağlık kurulu raporuyla kimlik bilgilerinin yer aldığı, özürlerine ilişkin öz geçmişlerini ayrıntılı olarak anlatan bir dilekçeyi 2012-ÖSYS Aday Başvuru Formuna ekleyerek başvuru yaptıkları Başvuru Merkezine teslim edecekler, *İnternet* aracılığıyla bireysel başvuru yapan adaylar ise başvuru süresi içinde ÖSYM'ye ulaştırılacaklardır. Başvuru işlemleri tamamlandıktan sonra özürlü duruma gelen adayların sağlık raporlarını bir dilekçe ekinde hemen ÖSYM'ye ulaştırmaları gerekmektedir. **28 Mart 2012 tarihi saat 17.00'ye kadar** ÖSYM'ye ulaşan ve sağlık kurulu raporları kabul edilen adaylar özürlü aday olarak sınava alınacaklardır. Daha önceki yıllarda özürlü olarak ÖSYS'ye başvuran ve raporları kabul edilen adaylar, özür durumlarında bir değişiklik olmasa da bu durumlarını belirten bir dilekçeyi ve eski raporlarının bir fotokopisini 2012-ÖSYS Aday Başvuru Formuna ekleyerek ÖSYM'ye ulaştırmalıdır. Bu raporlarda belirtilen özür dereceleri ÖSYM'nin görevlendireceği kurullarca incelenecek, adayların özürleri yüzünden ayrı bir seçme ve yerleştirme işlemine tabi tutulup tutulmayacakları bu incelemelerin sonuçlarına göre belirlenecektir. ÖSYM'nin yetkili kurullarınca raporları kabul edilmeyen adaylar ÖSYS'ye başvuran diğer adaylar gibi işlem görecektir. Raporları Merkezimize ulaşan ve kabul edilen adaylar, özür durumlarına göre ayrı salonlarda sınava alınacak ve gerekli ise kendilerine okuyucu/işaretleyici verilecektir. Bu adayların Sınava Giriş Belgelerinde "**Özürlü Salonu**" yazılı olacaktır. Soru kitapçığını hiç okuyamayacak derecede görme özürlü olan adaylara karmaşık şekillere dayalı sorular sorulmayacaktır. Özürlü adaylar sınavda, kendilerinin kullanacağı özel bir gerece zorunlu olarak ihtiyaç duyuyorsa bu ihtiyaçları ve kullanacakları gerecin ne olduğu sağlık kurulu raporlarında ve dilekçelerinde ayrıntılı olarak belirtilmiş olmalıdır. Rapor ÖSYM'nin yetkili kurullarınca kabul edildiği takdirde, adaylar bu gereçlerini sınavda kullanabileceklerdir. Tekerlekli sandalye ile sınava girecek adaylar Aday Başvuru Formunun 26. alanındaki Açıklama kısmına ve dilekçelerine "Tekerlekli sandalye ile sınava girmek istiyorum." yazacaklardır.

İşitme özürlü adayların raporlarında, işitme özürünün tipi (sensörinoral, iletim veya mixt olarak), her bir kulak için ayrı ayrı işitme eşikleri (dB olarak) ve konuşma özürlerinin olup olmadığının (ve varsa derecesinin) yer alması zorunludur. Bu adaylar raporlarına işitme testinin imzalı ve onaylı bir örneğini de eklemelidir.

Özürlü adaylarla ilgili bu kurallar *İnternet* ile bireysel başvuru yapacak özürlü adaylar için de aynen geçerlidir.

10.6. KKTC'DEN BAŞVURAN ADAYLAR

KKTC'den başvuran adaylar, sınav ücretini, kılavuzun son sayfasında yer alan banka hesap numarasına yatıracaklar ve başvurularını KKTC'deki başvuru merkezlerinden birinde yapacaklardır. Bu adaylar *İnternet* üzerinden bireysel başvuru yapamayacaklardır. Başvuruda banka dekontunun bir örneğini Başvuru Merkezine vereceklerdir.

10.7. YURT DIŞINDAN (KKTC HARİÇ) BAŞVURAN ADAYLAR

Türkiye dışında oturan adaylar, 2012-ÖSYS Aday Başvuru Formunda **YAZIŞMA ADRESİ** bilgi alanına semt, oturlan şehir ve ülke adını da yazacaklar; bu adaylar **İL KODU** bilgi alanına "91" yazacaklardır.

Yurt dışında bulunan adaylar sınav ücretlerini göndermek için şu iki yoldan birini seçebilirler:

- İsteyen adaylar, yurt içindeki yakınları yardımıyla, 2.5. maddede belirtilen kurallara göre gerekli ücreti yatırabilirler. Bu şekilde ücret yatıran adaylardan bireysel başvuru hakkı olanlar, *İnternet* aracılığıyla bireysel başvuru yapabileceklerdir. Postayla başvuru yapacak adaylar ise, bir yakını tarafından yurt içinden sınav ücretinin yatırılmasını sağlayacak, ücreti yatıran yakınından banka dekontunu iki nüsha olarak edinecek ve dekontun bir nüshasını 2012-ÖSYS Aday Başvuru Formuna ekleyerek ÖSYM'ye ulaştırılacaktır. Dekontun diğeri aday tarafından saklanmalıdır.

- İsteyen adaylar, ödemeleri gereken ücreti döviz olarak bankaya yatırabilirler. Hesap numaraları kılavuzun arka kapağında yazılıdır. Bu yolla sınav ücreti yatıran adaylar, ücreti yatırdıklarını gösteren banka veya posta havale makbuzunu, 2012-ÖSYS Aday Başvuru Formuna ekleyerek posta yoluyla başvuru yapacaklardır. Sınav ücretini döviz olarak bankaya yatıran adaylar bireysel başvuru hakları olsa bile, *İnternet* aracılığıyla bireysel başvuru yapamazlar.

Yurt dışında bulunan adaylardan postayla başvuru yapacak olanlar, 2012-ÖSYS Aday Başvuru Formunu ve eklerini Merkezimize iadeli taahhütlü olarak göndereceklerdir. Yurt dışında (KKTC hariç) oturmakta olan adayların, en geç **16 Ocak 2012** tarihi saat 17.00'ye kadar Merkezimize ulaşan belgeleri işleme konulacaktır. 2012-ÖSYS Aday Başvuru Formunu kurallara uygun olarak doldurmayan, ekleri eksik, banka veya posta havale makbuzu geçersiz olan ve tüm bunları süresi içinde Merkezimize ulaştırmayan adayların belgeleri işleme konulmayacaktır.

10.8. YURT DIŞINDA ÖĞRENİM GÖREN (TRANSKRİPTLİ) ADAYLAR

Ortaöğrenimlerini yurt dışında tamamlayan/sürdüren adaylar, 2012-ÖSYS Aday Başvuru Formunda **OKUL ADI** alanına “Yurt Dışı”, **OKUL KODU** alanına ise örgün lise için “910012”, açık öğretim lisesi için “919004” yazacaklardır.

- ▶ **Ortaöğrenimlerini yurt dışında bitirmiş olanlar**, diplomalarının onaylı bir örneği ile birlikte yurt dışındaki öğrenimleri sırasında aldıkları dersleri ve notları gösterir belgeyi (transkript);
- ▶ **hâlen ortaöğrenimlerini yurt dışında sürdürmekte olanlar**, 2011-2012 öğretim yılında mezun olabileceklerine ilişkin okullarından alacakları onaylı bir belge ile birlikte yurt dışındaki (son sınıf hariç) öğrenimleri sırasında aldıkları dersleri ve notları gösterir transkriptlerini (Bu adaylar, son sınıfta aldıkları notları gösteren transkriptlerini 2012 Haziran ayının sonuna kadar ÖSYM'ye ulaştırmalıdır.);
- ▶ **ortaöğrenimlerinin birinci veya ikinci yıllarını veya her iki yılını da yurt içindeki bir okulda okuduktan sonra yurt dışına giderek son sınıfını hâlen orada okuyanlar veya son sınıfını orada okuduktan sonra mezun olanlar**, yurt içinde okudukları yıllara ait tasdiknamelerinin onaylı örneği ile yurt dışında okudukları yıllara ait transkriptlerini;
- ▶ ortaöğrenimleriyle ilgili öz geçmişlerini (okul adı, yıl, okul türü, alan, okudukları ülke adı vb.) anlatan bir dilekçe ile birlikte zarf içine koyacaklar ve 2012-ÖSYS Aday Başvuru Formuna ekleyeceklerdir. Posta yoluyla başvuru hakkı olanlar ile *İnternet* aracılığıyla bireysel başvuru yapan adaylar bu belgelerini posta ile başvuru süresi içerisinde ÖSYM'ye ulaştıracaklar, bir başvuru merkezi aracılığıyla başvuru yapanlar ise başvuru yaptıkları Başvuru Merkezine teslim edeceklerdir.

Bu adayların ayrıca; **mezun oldukları veya okumakta oldukları okulların Türk liselerine denk olduğunu gösteren yurt içinde İl Millî Eğitim Müdürlüklerinden, yurt dışında Eğitim Müşavirliklerimizden/Ataşeliklerimizden alacakları alan tespitinin ve diploma notlarının da belirtildiği denklik belgesini de dilekçelerine eklemeleri gerekir.**

Ortaöğrenimlerini yurt dışında tamamlayan/sürdüren adaylardan daha önceki yıllarda ÖSYS'ye ve/veya Yurtdışında Çalışanların Çocukları İçin Yükseköğretime Giriş Sınavına (YÇS) başvuru yapanların, bu sınavlardan hangisine ve hangi yılda başvuru yaptıklarını belirten bir dilekçeyi de ÖSYM'ye ulaştırmaları gerekmektedir.

10.9. YURT DIŞINDA YÜKSEKÖĞRENİM GÖRMEK İSTEYENLER

2012-2013 öğretim yılında kendi imkânlarıyla yurt dışında yükseköğrenim görmek isteyenlerin, öğrenim görmek istedikleri yükseköğretim kurumlarının Yükseköğretim Kurulu Başkanlığınca (YÖK) tanınıp tanınmadığına ilişkin <http://www.yok.gov.tr> *İnternet* adresinden veya Denklik Bilgi Edinme, YÖK Başkanlığı Bilkent/Ankara adresinden bilgi almaları, Yurtdışı Yükseköğretim Diplomaları Denklik Yönetmeliği'ni incelemeleri yararlarına olacaktır. Diploma denklik başvurusunda istenecek belgelere YÖK'ün <http://www.yok.gov.tr> *İnternet* adresinden ulaşılacaktır.

Yurt dışında öğrenime başlayan öğrencilerden, Türkiye'deki üniversitelere yatay geçiş başvurularında ÖSYS sonucu veya aşağıda belirtilen muadil sayılan belgeler aranacaktır. Bu adayların yurt dışında öğrenime başladıkları yılda ÖSYS'ye girmiş olmaları, ön lisans programları için YGS'de ilgili puan türünde 140 veya daha fazla, lisans programları için LYS'de ilgili puan türünde 180 veya daha fazla puan almaları şartı aranacaktır.

- SAT 1 (Minimum 1000 puan)
- ACT (Minimum 21 Puan)
- Abitur
- Fransız Bakaloryası
- GCE A Level Sertifikası (Minimum 2 ders)
- Uluslararası Bakalorya (International Baccalaureat IB)
- Avusturya Matura Diploması (Matura Reifezeugnis)
- İtalya Maturita Diploması (Diploma di Maturita)

10.10. BİRDEN FAZLA ORTAÖĞRETİM KURUMUNDAN DİPLOMA ALMIŞ OLAN ADAYLAR

En az iki diploması olanlar ile en az bir diploması olup 2011-2012 öğretim yılı içinde bir başka diploma alabilecek durumda olanlar, 2012-ÖSYS'ye başvururlarken bu okullardan birini seçeceklerdir. Ancak başvurusunu son sınıf öğrencisi olarak yapacak olan adaylar mezun olamadıklarında, kazandıkları yükseköğretim programına kayıt yaptıramayacaklarını göz önünde bulundurmalarıdır.

10.11. 2011-ÖSYS'YE BAŞVURMUŞ ANCAK 2010-2011 ÖĞRETİM YILINDA MEZUN OLAMAMIŞ ADAYLAR

Bu durumda olan adaylar, başvuru sırasında mezun durumda değilse, 2012-ÖSYS Aday Başvuru Formunun **11. ÖĞRENİM DURUMU** bilgi alanına durumlarına göre, “**1. Bir ortaöğretim kurumunun son sınıfında okumaktayım.**” veya “**2. Bir ortaöğretim kurumunun son sınıfında beklemeliyim.**” ifadesini yazacaklardır.

Ortaöğretim kurumlarında okumakta iken ÖSYM'ce 2011-ÖSYS'de bir yükseköğretim programına yerleştirildiği hâlde o yıl mezun olamadığı için kayıt yaptıramayan adaylar, başvuru sırasında mezun durumda iseler, 2012-ÖSYS Aday Başvuru Formunun **11. ÖĞRENİM DURUMU** bilgi alanına “**4. Bir ortaöğretim kurumunu bitirdikten sonra ÖSYM'ce yerleştirilmedim ve ön kayıtla kayıt olmadım.**” ifadesini yazacaklar ve okullarından alacakları hangi tarihte mezun olduklarını gösteren onaylı belgeyi bu durumlarını ayrıntılı açıklayan dilekçeleri ile birlikte **en geç 8 Haziran 2012** tarihine kadar **ÖSYM Sınav Hizmetleri Daire Başkanlığı 06538 Bilkent/Ankara** adresine göndereceklerdir. Bu yapılmadığı takdirde adaylar, bir önceki yıl yerleştirilmiş aday işlemi göreceklerdir.

2012-ÖSYS'ye başvurma sırasında mezun durumda olmayan ancak, başvurduktan sonra **2012 Haziran ayı öncesinde** mezun olan adaylar kılavuzun sonundaki **2012-ÖSYS Öğrenim Bilgileri Değişikliği Dilekçe Örneğini** dolduracaklar, bu dilekçeye diploma veya öğrenim belgelerinin onaylı bir örneğini ekleyecekler ve bu evrakı **en geç 8 Haziran 2012** tarihine kadar **ÖSYM Sınav Hizmetleri Daire Başkanlığına** ulaştıracaklardır. 2011-ÖSYS'de bir yükseköğretim programına yerleştirildiği hâlde o yıl mezun olamadığı için kayıt yaptıramayan adayların, bir önceki yıl yerleştirilmemiş aday işlemi görebilmeleri için bu durumlarını belirten bir dilekçeyi de aynı evrakla birlikte ÖSYM'ye ulaştırmaları gerekmektedir.

10.12. 2012-ÖSYS'YE BAŞVURDUKTAN SONRA BİLGİLERİNDE DEĞİŞİKLİK OLANLAR

Kimlik Bilgilerinde Değişiklik Olanlar: 2012-ÖSYS'ye başvurduktan sonra kimlik bilgilerinde (**1-9. bilgi alanları**) değişiklik olan adaylar, bu değişikliği önce Nüfus ve Vatandaşlık İşleri Genel Müdürlüğünün Merkezî Nüfus İdaresi Sisteminde (MERNİS) yaptırmalıdır. Bu değişiklikler, ancak MERNİS'te yapıldıktan sonra aday tarafından ÖSYM'nin <http://ais.osym.gov.tr> adresinden yapılabilecektir.

Kimlik Bilgilerinin “UYRUĞU” Alanında Değişiklik Olanlar: 2012-ÖSYS'ye başvurduktan sonra uyuşukunda (**10. bilgi alanı**) değişiklik yapmak isteyen adaylar, Genel Amaçlı Dilekçe örneği ekine ilgili resmî belgeyi ekleyerek Merkezimize başvuracaklardır.

Öğrenim Bilgilerinde Değişiklik Olanlar: 2012-ÖSYS'ye başvurduktan sonra öğrenim bilgilerinde (**11-18. bilgi alanları**) değişiklik olan adaylar, kılavuzun sonunda yer alan **2012-ÖSYS Öğrenim Bilgileri Değişikliği Dilekçe Örneğini** kullanarak ve dilekçenin sonundaki açıklamaları okuyup ilgili belgeleri ekleyerek Merkezimize **en geç 8 Haziran 2012** tarihine kadar başvuracaklardır.

Diğer Bilgilerinde Değişiklik Olanlar: 2012-ÖSYS'ye başvurduktan sonra sınava ilişkin bilgilerinde, iletişim bilgileri ile boy ve kilo bilgilerinde (**19-25. bilgi alanları**) değişiklik/düzeltilme olan adaylar, bu bilgilerini <http://ais.osym.gov.tr> İnternet adresinden kendileri değiştirebileceklerdir.

Başvuru yaptıktan sonra YGS'ye girme isteğinde değişiklik yapmak isteyen adayların, başvuru süresi içinde ÖSYM'nin *İnternet* sayfasında “2012-YGS'ye Girme İsteği Değişikliği” başlıklı alana girmeleri ve buradaki açıklamalar doğrultusunda istenilen işlemleri yapmaları gerekir.

ÖSYM'nin <http://ais.osym.gov.tr> İnternet adresinden aday tarafından yapılabilecek tüm değişiklikler, ancak ÖSYM tarafından belirlenecek tarihlere kadar yapılabilecektir.

10.13. DİPLOMALARINDA DİPLOMA NOTLARI YAZILI OLMAYANLAR

Diplomalarında diploma/mezuniyet notu belirtilmemiş adaylar, Aday Başvuru Formunun “17. Not Sistemi” alanında “**10'lu**” seçeneğini işaretleyecekler ve “18. Diploma Notu/Puanı” alanına diploma dereceleri “**orta**” ise **5,50**; “**iyi**” ise **7,00**; “**pekiyi**” ise **8,50** yazacaklardır. (Yurt dışında öğrenim görenler hariç.)

11. ÖSYM İLE YAZIŞMALAR

Adaylar, sınav ve yerleştirme sonuçlarının incelenmesi ve 10.12. maddede yer almayan isteklerinde, kılavuzun sonunda yer alan **Genel Amaçlı Dilekçe** örneğini kullanarak Merkezimize başvurabileceklerdir. Dilekçenin işleme alınabilmesi için

dilekçelerde mutlaka adayın T.C. Kimlik Numarası, adı, soyadı, adresi, imzası ve ÖSYM'nin <http://ais.osym.gov.tr> İnternet adresinden alınacak evrak referans numarası bulunmalıdır. Adayların dilekçelerinin aslını Merkezimize ulaştırmaları gerekmektedir. Merkezimize faksla ulaştırılan dilekçeler işleme konulmayacaktır. ÖSYM aday dilekçelerini ÖSYM'nin <http://ais.osym.gov.tr> İnternet adresinden alabilecek ve/veya adayların vermiş olduğu dilekçeleri <http://ais.osym.gov.tr> İnternet adresinden cevaplayabilecektir.

Sınav ve yerleştirme sonucunun incelenmesini isteyen adaylar, sonuçların ÖSYM tarafından elektronik ortamında açıklanmasından itibaren en geç 15 gün içinde **Genel Amaçlı Dilekçe** örneğini kullanarak Merkezimize başvurmalıdırlar. Sınav sorularına ilişkin itirazlar ise, soruların İnternet'te açıklanma tarihinden itibaren 5 iş günü içerisinde aynı şekilde yapılmalıdır. Bu adayların inceleme masrafları karşılığı, ÖSYM'nin T.C. Ziraat Bankası Ankara Güvenevler Şubesi 6032068-5001 numaralı hesabına (IBAN:TR 970001000830060320685001) 5,00 TL yatırdıklarını gösteren dekontunu dilekçelerine eklemeleri gerekir. Dilekçe ÖSYM Sınav Hizmetleri Daire Başkanlığı 06538 Bilkent/Ankara adresine ulaştırılmalıdır. Süre hesabında ÖSYM Genel Evrak kaydına giriş tarihi esas alınacaktır. Süresi geçtikten sonra yapılan itirazlar ile üzerinde adayın T.C. Kimlik Numarası, adresi, evrak referans numarası vb. bilgiler yazılı olmayan, imzalanmamış ve ekinde banka dekontu bulunmayan dilekçeler kesinlikle işleme alınmayacaktır.

Sınavlarda kullanılan soru kitapçıkları ve cevap kâğıtları ile ilgili imha işlemlerinde 6114 sayılı Kanun'un ilgili hükümleri uygulanır.

Merkezimizde bulunan her türlü sınav evrakının aslı veya fotokopisi, yargı organlarının aksi kararları olmadıkça, aday dâhil hiçbir kişi ya da kuruma gösterilmez ve verilmez.

12. ADAYLARIN İNTERNET ORTAMINDA YAPABİLECEKLERİ İŞLEMLER

Adaylar, kılavuz bilgilerine, sınavlar ve başvurular ile ilgili duyurulara ÖSYM'nin <http://www.osym.gov.tr> İnternet adresinden erişebileceklerdir. Ayrıca başvuru işlemi tamamladıktan sonra, <http://ais.osym.gov.tr> adresine T.C. Kimlik Numaraları ve şifreleriyle giriş yapabileceklerdir. Yukarıda belirtilen İnternet adresinde adayların yapabileceği başlıca işlemler şunlardır:

- 2010 veya 2011 ÖSYS başvurularından birini başvuru merkezi aracılığıyla yapanlardan, öğrenim bilgilerinde değişiklik olmayanlar için 2012-ÖSYS başvurusunu yapma
- Başvuru işlemi sonrasında başvuru kayıt bilgilerini görme
- ÖSYM'nin belirleyeceği tarihlerde, sınava ilişkin bilgiler ile iletişim bilgilerini değiştirme
- Öğrenim bilgilerini ve diploma notu/puanı bilgilerini öğrenme
- Sınava Giriş Belgesi edinme
- Sınav sonuç bilgilerini öğrenme
- Yükseköğretim programları tercihlerini yapma
- Yerleştirme sonuçlarını öğrenme
- Soru kitapçığı, cevap kâğıdı ve cevap anahtarını görüntüleme

13. TÜRKİYE'DEKİ YÜKSEKÖĞRETİM PROGRAMLARINA KAYIT YAPTIRAMAYACAK VE EĞİTİME DEVAM EDEMEYECEK OLANLAR

Yükseköğretim kurumlarında aynı anda iki ön lisans veya iki lisans programına (örgün, uzaktan eğitim ve açıköğretim programlarının kontenjan sınırlaması olan) kayıt yaptırılmayacağına ve eğitime devam edilemeyeceğine ilişkin 22/09/2011 tarihli Yükseköğretim Genel Kurul kararı uyarınca bu durumdaki adaylar yükseköğretim programlarına kayıt yaptırılmazlar. Bu nedenle bu durumdaki adaylar 2012-ÖSYS'ye katılsalar bile belirtilen istisnalar dışında yükseköğretim programlarına yerleştirilmeyecekler, bu durumları bilinmediği için yerleştirme ve kayıt işlemi yapılanlar ise bundan doğan bütün haklarını kaybedeceklerdir. Durumları aşağıdaki bentlerden birine uyan adaylar için uygulanmak üzere;

- 1111 sayılı Askerlik Kanunu hükümlerine ve bu konuda Millî Savunma Bakanlığınca yayınlanan prensip emirlerine göre askerlik hizmetlerini erteletme hakkını kaybedenler,
- İki veya üç yıllık bir yükseköğretim programını bitirmiş olup dört yıldan daha az süreli bir başka yükseköğretim programına girmek isteyenlerden askerliğini yapmamış olanlar (İki veya üç yıl süreli bir yükseköğretim programından mezun olup askerliğini yapmamış olan adaylar, dört yıl veya daha fazla süreli bir yükseköğretim programına girmek için 2012-ÖSYS'ye başvurabilirler.),
- Dört yıl veya daha fazla süreli bir yükseköğretim programını bitirmiş olanlardan askerliğini yapmamış olan adaylar

2012-ÖSYS sonucunda herhangi bir yükseköğretim programına yerleşmeleri durumunda bu adayların kayıtları yapılacaktır. Ancak, bu durumdaki adayların askerlikleri tecil edilmiş ise askerlik tecil sürelerinin bitimine kadar kayıt hakkı kazandıkları programda eğitime devam edebilecek, tecil sürelerinin sona ermesi halinde askerlik erteleme haklarını kaybettiklerinden bu durumdaki adayların kayıtları dondurularak, askerlik hizmetlerini yaptıktan sonra eğitime devam edebileceklerdir.

Tablo 1A
YGS'deki Testler ve Kapsamları

Test	Testin Kapsamı	Soru Sayısı
Türkçe Testi	Türkçeyi kullanma gücü ile ilgili sorular	40
Sosyal Bilimler Testi	Sosyal Bilimlerdeki temel kavram ve ilkelerle düşünmeye dayalı sorular Tarih Coğrafya Felsefe	17 14 9
Temel Matematik Testi	Matematiksel ilişkilerden yararlanma gücü ile ilgili sorular	40
Fen Bilimleri Testi	Fen Bilimlerindeki temel kavram ve ilkelerle düşünmeye dayalı sorular Fizik Kimya Biyoloji	14 13 13

Tablo 1B
AYGS Puanlarının Hesaplanabilmesi İçin
Hangi Testlerden En Az Kaç Ham Puan Almak Gerekir?

	Türkçe	Temel Matematik	Sosyal Bilimler	Fen Bilimleri
YGS-1	4 testin en az ikisinin ham puanı $\geq 0,5$			
YGS-2	4 testin en az ikisinin ham puanı $\geq 0,5$			
YGS-3	4 testin en az ikisinin ham puanı $\geq 0,5$			
YGS-4	4 testin en az ikisinin ham puanı $\geq 0,5$			
YGS-5	4 testin en az ikisinin ham puanı $\geq 0,5$			
YGS-6	4 testin en az ikisinin ham puanı $\geq 0,5$			

Tablo 1C
YGS Puan Türleri

Puan Türü	Testlerin Ağırlıkları (%)			
	Türkçe	Sosyal Bilimler	Temel Matematik	Fen Bilimleri
YGS-1	20	10	40	30
YGS-2	20	10	30	40
YGS-3	40	30	20	10
YGS-4	30	40	20	10
YGS-5	37	20	33	10
YGS-6	33	10	37	20

Tablo 1D
LYS'lerdeki Testler

Sınav	Sınavın Kapsamı	Soru Sayısı
Matematik Sınavı (LYS-1)	Matematik Testi	50
	Geometri Testi	
	Geometri	22
	Analitik Geometri	8
Fen Bilimleri Sınavı (LYS-2)	Fizik Testi	30
	Kimya Testi	30
	Biyoloji Testi	30
Edebiyat-Coğrafya Sınavı (LYS-3)	Türk Dili ve Edebiyatı Testi	56
	Coğrafya-1 Testi*	24
Sosyal Bilimler Sınavı (LYS-4)	Tarih Testi (Çağdaş Türk ve Dünya Tarihi dâhil)	44
	Coğrafya-2 Testi	16
	Felsefe Grubu Testi	
	Psikoloji	10
	Sosyoloji	10
	Mantık	10
Yabancı Dil Sınavı (LYS-5)	Sözcük bilgisi ve dil bilgisi	20
	Çeviri	12
	Okuduğunu anlama	48

* Edebiyat-Coğrafya Sınavındaki Coğrafya-1 soruları, genel liselerin Türkçe-Matematik alanında okutulan Coğrafya dersinin konularıyla sınırlı olacaktır.

Tablo 1E
ALYS Puanlarının Hesaplanabilmesi İçin
Hangi Testlerden En Az Kaç Ham Puan Almak Gerekir?

	Matematik	Geometri	Fizik	Kimya	Biyoloji
MF-1	5 testin en az ikisinin ham puanı $\geq 0,5$				
MF-2	5 testin en az ikisinin ham puanı $\geq 0,5$				
MF-3	5 testin en az ikisinin ham puanı $\geq 0,5$				
MF-4	5 testin en az ikisinin ham puanı $\geq 0,5$				
	Matematik	Geometri	Türk Dili ve Edebiyatı	Coğrafya-1	
TM-1	4 testin en az ikisinin ham puanı $\geq 0,5$				
TM-2	4 testin en az ikisinin ham puanı $\geq 0,5$				
TM-3	4 testin en az ikisinin ham puanı $\geq 0,5$				
	Türk Dili ve Edebiyatı	Coğrafya-1	Tarih	Coğrafya-2	Felsefe Grubu
TS-1	5 testin en az ikisinin ham puanı $\geq 0,5$				
TS-2	5 testin en az ikisinin ham puanı $\geq 0,5$				
Yabancı Dil					
DİL-1	Dil ham puanı $\geq 0,5$	DİL-2	Dil ham puanı $\geq 0,5$	DİL-3	Dil ham puanı $\geq 0,5$

Tablo 1F
LYS Puan Türleri

Puan Türü	Testlerin Ağırlıkları (%)								
	YGS				LYS (LYS-1 + LYS-2)				
	Türkçe	Sosyal Bil.	Temel Matematik	Fen Bil.	Matematik	Geometri	Fizik	Kimya	Biyoloji
MF-1	11	5	16	8	26	13	10	6	5
MF-2	11	5	11	13	16	7	13	12	12
MF-3	11	7	11	11	13	5	13	14	15
MF-4	11	6	14	9	22	11	13	9	5

Puan Türü	Testlerin Ağırlıkları (%)							
	YGS				LYS (LYS-1 + LYS-3)			
	Türkçe	Sosyal Bil.	Temel Matematik	Fen Bil.	Matematik	Geometri	Türk Dili ve Ed.	Coğrafya-1
TM-1	14	5	16	5	25	10	18	7
TM-2	14	7	14	5	22	8	22	8
TM-3	15	10	10	5	18	7	25	10

Puan Türü	Testlerin Ağırlıkları (%)								
	YGS				LYS (LYS-3 + LYS-4)				
	Türkçe	Sosyal Bil.	Temel Matematik	Fen Bil.	Türk Dili ve Ed.	Coğrafya-1	Tarih	Coğ.-2	Felsefe Gr.
TS-1	13	12	10	5	15	8	15	7	15
TS-2	18	11	6	5	25	5	15	5	10

Puan Türü	Testlerin Ağırlıkları (%)				
	YGS				LYS (LYS-5)
	Türkçe	Sosyal Bilimler	Temel Matematik	Fen Bilimleri	Yabancı Dil
DİL-1	15	9	6	5	65
DİL-2	25	13	7	5	50
DİL-3	48	20	7	5	20

Tablo 1G**Yükseköğretim Programlarına Başvurabilmek İçin En Az Kaç Puan Almak Gerekir?**

Yükseköğretim Programının Türü	İlgili Puan Türleri	Puan Koşulu
Meslek Yüksekokulu ön lisans programlarını tercih edebilmek için (Sınavsız Geçişten boş kalan kontenjanlar dâhil)	İlgili YGS Puan Türünde	En az 140 puan
Açık öğretim ön lisans programlarını tercih edebilmek için	İlgili YGS Puan Türünde	En az 140 puan
Açık öğretim lisans programlarını tercih edebilmek için (İngilizce Öğretmenliği hariç)	İlgili YGS Puan Türünde	En az 140 puan
Özel yetenek gerektiren lisans programlarına ön kayıt yaptırabilmek için (Eğitim prog. hariç)	YGS Puan Türünde	En az 140 puan veya 180 puan (*)
Yerleştirmede meslek lisesi çıkışlı adaylara ek puan verilen lisans programları ile Teknoloji, Sanat ve Tasarım, Turizm Fakülteleri lisans programlarının M.T.O.K. kontenjanlarını tercih edebilmek için	İlgili YGS/LYS Puan Türünde	En az 180 puan
Yerleştirmede meslek lisesi çıkışlı adaylara ek puan verilen programlar dışındaki lisans programlarını tercih edebilmek için	İlgili LYS Puan Türünde	En az 180 puan

(*) Liseler, meslek liseleri, öğretmen liseleri, güzel sanatlar liseleri ile güzel sanatlar ve spor liselerinin Müzik, Resim, Uygulamalı Resim, Sanat, Sanat (Müzik), Sanat (Resim) ve Spor alanlarından mezun olan adaylardan ve millî sporculardan, mezun oldukları alanlardaki eğitim programlarına başvuracakların YGS puan türlerinin en az birinden 140 ve üzeri puan almaları gerekir. Bu alanların dışındaki alanlardan mezun olan adayların eğitim programlarına başvurabilmeleri için ise YGS puan türlerinin en az birinden 180 ve üzeri puan almaları gerekir.

Tablo 2 (*)**Bir Mesleğe Yönelik Program Uygulayan Ortaöğretim Kurumu Mezunlarına Verilecek Olan Ek Puanların Hesaplanmasında Kullanılacak AOBP'ler ve Çarpılacağı Katsayılar**

EKPUANLAR	AOBP-SÖZ	AOBP-SAY	AOBP-EA
Sözel Ek Puan (YGS-3, 4, TS-1, 2 ve DİL-1, 2, 3 puanlarına eklenir.)	0,06	-	-
Sayısal Ek Puan (YGS-1, 2 ve MF-1, 2, 3, 4 puanlarına eklenir.)	-	0,06	-
Eşit Ağırlıklı Ek Puan (YGS-5, 6 ve TM-1, 2, 3 puanlarına eklenir.)	-	-	0,06

(*) 2011-ÖSYS'de bir yükseköğretim programına (açık öğretimin kontenjan sınırlaması olmayan programlarına yerleşenler ile sınavsız geçişle yerleşenler hariç) yerleştirilen veya özel yetenek sınavı sonuçlarına göre öğrenci alan programlara kaydolun adaylar için bu katsayıların yarısı alınacaktır.

Tablo 3A

Ortaöğretimdeki Bazı Alanların Yerleştirmede Ek Puan Alacağı Lisans Programları

Anadolu Öğretmen Lisesi ve Öğretmen Lisesi adlı ortaöğretim kurumlarının Sosyal Bilimler, Edebiyat, Sosyal Bilimler ve Edebiyat, Dil ve Edebiyat, Genel Kültür, Sınıf Öğretmenliği alanlarından mezun olanlar ile Öğretmen Okulu ve Köy Enstitüsü mezunları da aşağıdaki lisans programlarına yerleştirilirken ilgili AOBP'leri 0,12 ile çarpılacak, ayrıca yerleştirme puanlarına ilgili AOBP'nin 0,06 ile çarpılmasından elde edilecek olan ek puanlar katılacaktır.

Yükseköğretim Programları	Puan Türü	Yükseköğretim Programları	Puan Türü
Coğrafya Öğretmenliği	TS-1	Sınıf Öğretmenliği	TM-2
Felsefe Grubu Öğretmenliği	TM-3	Sosyal Bilgiler Öğretmenliği	TS-1
Görme Engelliler Öğretmenliği	YGS-4	Tarih Öğretmenliği	TS-2
İlköğretim Din Kültürü ve Ahlak Bilgisi Öğr.	YGS-4	Türk Dili ve Edebiyatı Öğretmenliği	TS-2
İşitme Engelliler Öğretmenliği	YGS-4	Türkçe Öğretmenliği	TS-2
Okul Öncesi Öğretmenliği	YGS-5	Üstün Zekalılar Öğretmenliği	YGS-6
Özel Eğitim Öğretmenliği	YGS-4	Zihin Engelliler Öğretmenliği	YGS-4

Anadolu Öğretmen Lisesi ve Öğretmen Lisesi adlı ortaöğretim kurumlarının Türkçe-Matematik alanından mezun olanlar aşağıdaki lisans programlarına yerleştirilirken ilgili AOBP'leri 0,12 ile çarpılacak, ayrıca yerleştirme puanlarına ilgili AOBP'nin 0,06 ile çarpılmasından elde edilecek olan ek puanlar katılacaktır.

Yükseköğretim Programları	Puan Türü	Yükseköğretim Programları	Puan Türü
Coğrafya Öğretmenliği	TS-1	Sınıf Öğretmenliği	TM-2
Felsefe Grubu Öğretmenliği	TM-3	Sosyal Bilgiler Öğretmenliği	TS-1
Görme Engelliler Öğretmenliği	YGS-4	Tarih Öğretmenliği	TS-2
İlköğretim Matematik Öğretmenliği	MF-1	Türk Dili ve Edebiyatı Öğretmenliği	TS-2
İşitme Engelliler Öğretmenliği	YGS-4	Türkçe Öğretmenliği	TS-2
Matematik Öğretmenliği	MF-1	Üstün Zekalılar Öğretmenliği	YGS-6
Okul Öncesi Öğretmenliği	YGS-5	Zihin Engelliler Öğretmenliği	YGS-4
Özel Eğitim Öğretmenliği	YGS-4		

Anadolu Öğretmen Lisesi ve Öğretmen Lisesi adlı ortaöğretim kurumlarının Fen, Fen Bilimleri, Klasik Fen, Matematik ve Tabii Bilimler alanlarından mezun olanlar aşağıdaki lisans programlarına yerleştirilirken ilgili AOBP'leri 0,12 ile çarpılacak, ayrıca yerleştirme puanlarına ilgili AOBP'nin 0,06 ile çarpılmasından elde edilecek olan ek puanlar katılacaktır.

Yükseköğretim Programları	Puan Türü	Yükseköğretim Programları	Puan Türü
Biyoloji Öğretmenliği	MF-2	Kimya Öğretmenliği	YGS-2
Felsefe Grubu Öğretmenliği	TM-3	Matematik Öğretmenliği	MF-1
Fen Bilgisi Öğretmenliği	MF-2	Okul Öncesi Öğretmenliği	YGS-5
Fizik Öğretmenliği	MF-2	Özel Eğitim Öğretmenliği	YGS-4
Görme Engelliler Öğretmenliği	YGS-4	Sınıf Öğretmenliği	TM-2
İlköğretim Matematik Öğretmenliği	MF-1	Üstün Zekalılar Öğretmenliği	YGS-6
İşitme Engelliler Öğretmenliği	YGS-4	Zihin Engelliler Öğretmenliği	YGS-4

Anadolu Öğretmen Lisesi ve Öğretmen Lisesi adlı ortaöğretim kurumlarının Yabancı Dil alanı mezunları aşağıdaki lisans programlarına yerleştirilirken ilgili ağırlıklı ortaöğretim başarı puanları 0,12 ile çarpılacak, ayrıca yerleştirme puanlarına ilgili AOBP'nin 0,06 ile çarpılmasından elde edilecek olan ek puanlar katılacaktır.

Yükseköğretim Programları	Puan Türü	Yükseköğretim Programları	Puan Türü	Yükseköğretim Programları	Puan Türü
Almanca Öğretmenliği	DİL-1	İngilizce Öğretmenliği	DİL-1	Özel Eğitim Öğretmenliği	YGS-4
Arapça Öğretmenliği	DİL-3	İngilizce Öğretmenliği (AÖF)	DİL-1	Sınıf Öğretmenliği	TM-2
Fransızca Öğretmenliği	DİL-1	İşitme Engelliler Öğretmenliği	YGS-4	Üstün Zekalılar Öğretmenliği	YGS-6
Görme Engelliler Öğretmenliği	YGS-4	Japonca Öğretmenliği	DİL-3	Zihin Engelliler Öğretmenliği	YGS-4
		Okul Öncesi Öğretmenliği	YGS-5		

Anadolu İmam Hatip Lisesi, İmam Hatip Lisesi, İmam Hatip Lisesi (Y.D.A.), Çok Programlı Lisenin İmam Hatip Lisesi Programı / Anadolu İmam Hatip Lisesi Programı, Açıköğretim Lisesinin İmam Hatip Lisesi Programı ve İmam Hatip Okulu mezunları aşağıdaki lisans programlarına yerleştirilirken ilgili AOBP'leri 0,12 ile çarpılacak, ayrıca yerleştirme puanlarına ilgili AOBP'nin 0,06 ile çarpılmasından elde edilecek olan ek puanlar katılacaktır.

Yükseköğretim Programları	Puan Türü	Yükseköğretim Programları	Puan Türü
Dünya Dinleri	YGS-4	İslam ve Din Bilimleri	YGS-4
İlahiyat	YGS-4	İslami İlimler	YGS-4
İlköğretim Din Kültürü ve Ahlak Bilgisi Öğr.	YGS-4	Yaygın Din Öğretimi ve Uygulamaları	YGS-4

Spor Lisesi, Spor Meslek Lisesi mezunları ile Güzel Sanatlar ve Spor Lisesi adlı ortaöğretim kurumlarının Spor alanından mezun olanlar aşağıdaki lisans programına yerleştirilirken ilgili AOBP'leri 0,12 ile çarpılacak, ayrıca yerleştirme puanlarına ilgili AOBP'nin 0,06 ile çarpılmasından elde edilecek olan ek puanlar katılacaktır.

Yükseköğretim Programları	Puan Türü	Yükseköğretim Programları	Puan Türü	Yükseköğretim Programları	Puan Türü
Rekreasyon	YGS-5	Spor Yöneticiliği	YGS-5	Spor Yönetimi	YGS-5

Tablo 3B.1

Mesleki ve Teknik Ortaöğretim Kurumlarının Alanları ile Aynı Alanlardaki Lisans Programları

Mesleki ve teknik ortaöğretim kurumlarının aşağıda belirtilen (renkli) alanlarından mezun olanlar altlarında yer alan (siyah renkli) yükseköğretim lisans programlarına yerleştirilirken, yerleştirme puanları, ilgili Ağırlıklı Ortaöğretim Başarı Puanının (AOBP) 0,12 ile çarpılması ve YGS/LYS puanlarına eklenmesi suretiyle elde edilecek; ayrıca, yerleştirme puanlarına, ilgili AOBP'nin 0,06 ile çarpılmasıyla elde edilecek ek puanlar katılacaktır.

Ortaöğretim Alan Kodu ve Adı Yükseköğretim Lisans Programları	Süre	Puan Türü	Ortaöğretim Alan Kodu ve Adı Yükseköğretim Lisans Programları	Süre	Puan Türü
3523-Acil Tıp Teknisyenliği 1746-Hemşirelik 3523-İlk Yardım ve Acil Bakım Teknisyenliği 4883-Sağlık 2315-Sağlık Memurluğu Acil Yardım ve Afet Yönetimi (Yüksekokul) Sağlık Kurumları Yöneticiliği (Yüksekokul) Sağlık Yönetimi (Yüksekokul)	4	YGS-2	1197-Bilgi İşlem 4176-Bilişim Teknolojileri Bilgisayar Teknolojisi ve Bilişim Sistemleri (YO) Bilişim Sistemleri ve Teknolojileri (Yüksekokul) İşletme Bilgi Yönetimi (Yüksekokul) Yönetim Bilişim Sistemleri (Yüksekokul)	4	YGS-1 4 YGS-1 4 YGS-6 4 YGS-6
3544-Ağrlama ve Gıda Teknolojisi Beslenme ve Diyetetik (Yüksekokul)	4	YGS-2	1202-Bilgisayar 3853-Bilgisayar Programcılığı 3021-Bilgisayar Yazılım 4176-Bilişim Teknolojileri Bilgisayar Teknolojisi ve Bilişim Sistemleri (YO) Bilgisayar ve Öğretim Teknolojileri Öğretmenliği Bilişim Sistemleri ve Teknolojileri (Yüksekokul) Yönetim Bilişim Sistemleri (Yüksekokul)	4	YGS-1 4 YGS-1 4 YGS-1 4 YGS-6
3544-Ağrlama ve Gıda Teknolojisi 2357-Servis 2357-Servis Hizmetleri 3482-Turizm Endüstrisi Servis Hizmetleri 4113-Yiyecek İçecek Hizmetleri Gastronomi (Yüksekokul) Konaklama İşletmeciliği (Yüksekokul) Konaklama ve Turizm İşletmeciliği (Yüksekokul) Seyahat İşletmeciliği (Yüksekokul) Seyahat İşletmeciliği ve Turizm Rehberliği (Yüksekokul) Turizm İşletmeciliği (Yüksekokul) Turizm İşletmeciliği ve Otelcilik (Yüksekokul) Turizm Rehberliği (Yüksekokul) Turizm ve Otel İşletmeciliği (Yüksekokul) Turizm ve Otelcilik (Yüksekokul) Yiyecek-İçecek İşletmeciliği (Yüksekokul)	4	YGS-4 4 YGS-6 4 YGS-6 4 YGS-6 4 YGS-5 4 YGS-6 4 YGS-6 4 DİL-1 4 YGS-6 4 YGS-6 4 YGS-6	3015-Bilgisayar Donanım 1217-Bilgisayar İşletimi 1217-Bilgisayar İşletimi Teknisyenliği 4176-Bilişim Teknolojileri Bilgisayar ve Öğretim Teknolojileri Öğretmenliği	4	YGS-1 4 YGS-1 4 YGS-1 4 YGS-1
1107-Bankacılık 4396-Muhasebe ve Finansman Bankacılık (Yüksekokul) Bankacılık ve Finans (Yüksekokul) Bankacılık ve Finansman (Yüksekokul) Bankacılık ve Sigortacılık (Yüksekokul) Uluslararası Finans (Yüksekokul)	4	YGS-6 4 YGS-6 4 YGS-6 4 YGS-6 4 YGS-6	3853-Bilgisayar Programcılığı 3021-Bilgisayar Yazılım İşletme Bilgi Yönetimi (Yüksekokul)	4	YGS-6
1128-Besin Endüstrisi 1134-Besin Endüstrisi-İşleme 1155-Besin Kontrol ve Analizleri 1149-Besin Teknolojisi 1155-Besin Tek.-Besin Kontrol ve Analizleri 1149-Besin Tek.-Gıda Kontrol ve Analizleri 1161-Besin Teknolojisi-Kurum Beslenmesi 1155-Gıda Analizi 1155-Gıda Kontrol ve Analizleri 3455-Gıda Teknolojisi 1161-Kurum Beslenmesi Beslenme ve Diyetetik (Yüksekokul) Gıda Teknolojisi (Yüksekokul) Yiyecek-İçecek İşletmeciliği (Yüksekokul)	4	YGS-6 4 YGS-6 4 YGS-6 4 YGS-6 4 YGS-6 4 YGS-6 4 YGS-6 4 YGS-6 4 YGS-6 4 YGS-2 4 YGS-2 4 YGS-6	3318-Borsa Hizmetleri 4396-Muhasebe ve Finansman 4422-Pazarlama ve Perakende 4532-Sigortacılık ve Risk Yönetimi Bankacılık (Yüksekokul) Bankacılık ve Finans (Yüksekokul) Bankacılık ve Finansman (Yüksekokul) Bankacılık ve Sigortacılık (Yüksekokul) Sermaye Piyasası (Yüksekokul) Sermaye Piyasası Denetim ve Derecelendirme (YO) Sigortacılık (Yüksekokul) Sigortacılık ve Risk Yönetimi (Yüksekokul) Uluslararası Finans (Yüksekokul)	4	YGS-6 4 YGS-6 4 YGS-6 4 YGS-6 4 YGS-6 4 YGS-6 4 YGS-6 4 YGS-6 4 YGS-6 4 YGS-6 4 YGS-6
1589-Beslenme ve Ev Yönetimi 1589-Ev Yönetimi 1589-Ev Yönetimi ve Beslenme Beslenme ve Diyetetik (Yüksekokul)	4	YGS-2	1238-Büro Hizmetleri 3675-Büro Yönetimi 3229-Büro Yönetimi ve Sekreterlik 1752-Hukuk Sekreterliği 2321-Sekreterlik 3538-Tıbbi Sekreterlik 2687-Tıp Sekreterliği 2817-Yönetim ve Ticaret Sekreterliği İnsan Kaynakları Yönetimi (Yüksekokul) Sağlık Kurumları Yöneticiliği (Yüksekokul) Sağlık Yönetimi (Yüksekokul)	4	YGS-6 4 YGS-6 4 YGS-6 4 YGS-6 4 YGS-6 4 YGS-6 4 YGS-6 4 YGS-6 4 YGS-6 4 YGS-6 4 YGS-6
			1265-Çevre Sağlığı 1265-Çevre Sağlığı Teknisyenliği 3612-Sağlık Astsubay Hazırlama Okulu 4883-Sağlık 2315-Sağlık Memurluğu Hemşirelik (Yüksekokul)	4	YGS-2

Tablo 3B.1

Mesleki ve Teknik Ortaöğretim Kurumlarının Alanları ile Aynı Alanlardaki Lisans Programları

Mesleki ve teknik ortaöğretim kurumlarının aşağıda belirtilen (renkli) alanlarından mezun olanlar altlarında yer alan (siyah renkli) yükseköğretim lisans programlarına yerleştirilirken, yerleştirme puanları, ilgili Ağırlıklı Ortaöğretim Başarı Puanının (AOBP) 0,12 ile çarpılması ve YGS/LYS puanlarına eklenmesi suretiyle elde edilecek; ayrıca, yerleştirme puanlarına, ilgili AOBP'nin 0,06 ile çarpılmasıyla elde edilecek ek puanlar katılacaktır.

Ortaöğretim Alan Kodu ve Adı Yükseköğretim Lisans Programları	Süre	Puan Türü	Ortaöğretim Alan Kodu ve Adı Yükseköğretim Lisans Programları	Süre	Puan Türü
1292-Çocuk Gelişimi 1292-Çocuk Gelişimi ve Bakımı 1292-Çocuk Gelişimi ve Eğitimi Çocuk Gelişimi (Yüksekokul) Görme Engelliler Öğretmenliği İşitme Engelliler Öğretmenliği Okul Öncesi Öğretmenliği Okul Öncesi Öğretmenliği (Açıköğretim) Özel Eğitim Öğretmenliği Sosyal Hizmet (Yüksekokul) Üstün Zekalılar Öğretmenliği Zihin Engelliler Öğretmenliği	4 4 4 4 4 4 4 4 4	YGS-5 YGS-4 YGS-4 YGS-5 — YGS-4 YGS-5 YGS-6 YGS-4	2823-Genel Ziraat 3874-Makine-Tarım Teknolojisi 2514-Tarım 3874-Tarım Teknolojisi 2823-Ziraat Tütün Ekspertizi (Yüksekokul) 4197-Deniz Araçları Yapımı 4773-Denizcilik (Balıkçı Gemisi Kaptanlığı) 4752-Denizcilik (Gemi Yönetimi) 4788- Denizcilik (Yat Kaptanlığı) 3449-Gemi İnşaa 1642-Gemi Yapımı 1699-Güverte 1704-Güverte-Avlama 3779-Yat Kaptanlığı Deniz Ulaştırma İşletme Mühendisliği (Yüksekokul) Güverte (Yüksekokul)	4	YGS-2
3387-Deniz Turizmi Konaklama İşletmeciliği (Yüksekokul) Konaklama ve Turizm İşletmeciliği (Yüksekokul) Turizm İşletmeciliği (Yüksekokul) Turizm İşletmeciliği ve Otelcilik (Yüksekokul) Turizm ve Otel İşletmeciliği (Yüksekokul) Turizm ve Otelcilik (Yüksekokul)	4 4 4 4 4 4	YGS-6 YGS-6 YGS-6 YGS-6 YGS-6 YGS-6	1615-Gazetecilik 4903-Görsel İştisel Teknikler ve Medya Yapımı 4292-Halkla İlişkiler ve Organizasyon Hizmetleri 3811-Halkla İlişkiler ve Tanıtım 3497-İletişim 4553-Organizasyon Hizmetleri 4568-Radyo Sinema ve Televizyon 3277-Radyo Televizyon / Radyo-Televizyon Halkla İlişkiler ve Reklamcılık (Yüksekokul) 3339-Kat Hizmetleri 2295-Ön Büro 2295-Resepsiyon 2295-Resepsiyon (Ön Büro) Konaklama İşletmeciliği (Yüksekokul) Konaklama ve Turizm İşletmeciliği (Yüksekokul) Otel Yöneticiliği (Yüksekokul) Turizm İşletmeciliği (Yüksekokul) Turizm İşletmeciliği ve Otelcilik (Yüksekokul) Turizm Rehberliği (Yüksekokul) Turizm ve Otel İşletmeciliği (Yüksekokul) Turizm ve Otelcilik (Yüksekokul)	4 4	YGS-1 YGS-1
1381-Deniz ve Liman İşletme Denizcilik İşletmeleri Yönetimi (Yüksekokul)	4	YGS-6	1856-Kimya 4327-Kimya Teknolojisi Kimya Öğretmenliği	5	YGS-2
1396-Dış Ticaret 4396-Muhasebe ve Finansman Gümrük İşletme (Yüksekokul) Sermaye Piyasası (Yüksekokul) Sermaye Piyasası Denetim ve Derecelendirme (YO) Uluslararası Finans (Yüksekokul) Uluslararası Ticaret (Yüksekokul) Uluslararası Ticaret ve İşletmecilik (Yüksekokul) Uluslararası Ticaret ve Lojistik (Yüksekokul)	4 4 4 4 4 4 4	YGS-6 YGS-6 YGS-6 YGS-6 YGS-6 YGS-6 YGS-6	1924-Kuyumculuk 3393-Kuyumculuk Takı Tasarımı 4003-Kuyumculuk Teknolojisi Takı Tasarımı (Yüksekokul) 3915-Mekatronik 2137-Motor / Motor (Benzinli) / Motor (Dizel) 4381-Motorlu Araçlar Teknolojisi 4416-Otomotiv Teknolojisi 4939-Tekstil Teknolojisi (Tekstil Mekatroniği) 4835-Uçak Bakım (Uçak Gövde Motor) 3669-Uçak Bakım Teknisyenliği ve Gövde Motor 3669-Uçak Bakım Teknisyenliği ve Havayolu Teknisyen. (Gövde Motor) 2728-Uçak Motorları 2734-Uçak Motorları Bakım ve Onarımı Uçak Gövde-Motor (Yüksekokul) Uçak Gövde-Motor Bakım (Yüksekokul)	4 4	YGS-6 YGS-6
1464-Ebelik 3606-Ebelik-Hemşirelik 4306-Hasta ve Yaşlı Hizmetleri 1746-Hemşirelik 3832-Yaşlı Hizmetleri Ebelik (Yüksekokul) Hemşirelik (Yüksekokul)	4 4	YGS-2 YGS-2			
1491-Elektrik 1505-Elektrik-Elektronik 4238-Elektrik-Elektronik Teknolojisi 4595-Elektrik Tesizat ve Pano Monitörlüğü 1511-Elektronik 1568-Endüstriyel Elektronik 4244-Endüstriyel Otomasyon Teknolojileri 1568-Endüstriyel Otomasyon Tekn. (Elektronik) 3785-Endüstriyel Otomasyon Tekn. (Mekanik/Makine) 3915-Mekatronik 4939-Tekstil Teknolojisi (Tekstil Mekatroniği) 4841-Uçak Bakım (Uçak Elektroniği) 2927-Uçak Bakımı Teknisyenliği ve Elektroniği 2927-Uçak Bakımı ve Elektroniği 2927-Uçak Elektroniği Havacılık Elektrik ve Elektroniği (Yüksekokul) Uçak Elektrik-Elektronik (Yüksekokul)	4 4	YGS-1 YGS-1			
3324-Emlak Komisyonculuğu Gayrimenkul ve Varlık Değerleme (Yüksekokul)	4	YGS-6		4	YGS-1 YGS-1

Tablo 3B.1

Mesleki ve Teknik Ortaöğretim Kurumlarının Alanları ile Aynı Alanlardaki Lisans Programları

Mesleki ve teknik ortaöğretim kurumlarının aşağıda belirtilen (renkli) alanlarından mezun olanlar altlarında yer alan (siyah renkli) yükseköğretim lisans programlarına yerleştirilirken, yerleştirme puanları, ilgili Ağırlıklı Ortaöğretim Başarı Puanının (AOBP) 0,12 ile çarpılması ve YGS/LYS puanlarına eklenmesi suretiyle elde edilecek; ayrıca, yerleştirme puanlarına, ilgili AOBP'nin 0,06 ile çarpılmasıyla elde edilecek ek puanlar katılacaktır.

Ortaöğretim Alan Kodu ve Adı Yükseköğretim Lisans Programları	Süre	Puan Türü	Ortaöğretim Alan Kodu ve Adı Yükseköğretim Lisans Programları	Süre	Puan Türü
3791-Ayakkabı Teknolojisi			<i>Devamı</i>		
4155-Ayakkabı ve Saracive Teknolojisi			Turizm ve Otel İşletmeciliği (Yüksekokul)	4	YGS-6
1093-Ayakkabıcılık			Turizm ve Otelcilik (Yüksekokul)	4	YGS-6
1369-Deri Konfeksiyon					
1369-Deri-Hazır Giyim			2253-Radyoloji		
2618-Erkek Terziliği			2253-Radyoloji Teknisyenliği		
1678-Ev ve Giyim Aksesuarları			2268-Radyoloji ve Tedavi Laboratuvarı	4	YGS-2
1663-Giyim			Fizyoterapi ve Rehabilitasyon (Yüksekokul)		
1663-Giyim Teknolojisi					
4265-Giyim Üretim Teknolojisi			3351-Sigortacılık		
1678-Giyim ve Ev Aksesuarları			Aktüerya (Yüksekokul)	4	YGS-1
3119-Hazır Giyim			Bankacılık ve Sigortacılık (Yüksekokul)	4	YGS-6
2618-Kadın Terziliği			Sigortacılık (Yüksekokul)	4	YGS-6
3999-Kesim (Tekstil Konfeksiyon)			Sigortacılık ve Risk Yönetimi (Yüksekokul)	4	YGS-6
3119-Konfeksiyon					
3241-Moda (Giysi) Tasarım			4767-Denizcilik (Su Ürünleri Üretimi)		
2096-Moda Resmi			2452-Su Ürünleri		
3241-Moda Tasarım			2452-Su Ürünleri-İşleme		
3366-Örme Hazır Giyim			2452-Su Ürünleri-Üretim	4	YGS-2
4443-Sanat ve Tasarım			Balıkçılık Teknolojisi (Yüksekokul)		
3586-Tekstil (Konfeksiyon)					
2618-Terzilik			2693-Ticaret		
4045-Triko Konfeksiyon			İşletme Bilgi Yönetimi (Yüksekokul)	4	YGS-6
3366-Trikotaj			Sermaye Piyasası (Yüksekokul)	4	YGS-6
Moda Tasarımı (Yüksekokul)	4	YGS-5	Sermaye Piyasası Denetim ve Derecelendirme (YO)	4	YGS-6
			Uluslararası Finans (Yüksekokul)	4	YGS-6
2143-Muhasebe			Uluslararası Ticaret (Yüksekokul)	4	YGS-6
4918-Muhasebe, Finansman ve Pazarlama			Uluslararası Ticaret ve İşletmecilik (Yüksekokul)	4	YGS-6
4396-Muhasebe ve Finansman			Uluslararası Ticaret ve Lojistik (Yüksekokul)	4	YGS-6
3868-Bilgisayarlı Muhasebe					
Muhasebe (Yüksekokul)	4	YGS-6	Okul Türü, Ticaret Meslek Liseleri ile Otelcilik ve Turizm Meslek Liseleri Olan Liselerin Tüm Alanları İle Çok Programlı Liseler ve Açıköğretim Lisesinin Bu Okul Türlerine Karşılık Gelen Alanlarını Bitirenler		
Muhasebe Bilgi Sistemleri (Yüksekokul)	4	YGS-6	2871-Ticaret Liselerini Alan Ayrımı Olmadığı Dönemde Bitirenler		
Muhasebe ve Finansal Yönetim (Yüksekokul)	4	YGS-6	4422-Pazarlama ve Perakende		
			Pazarlama (Yüksekokul)	4	YGS-6
2158-Mutfak			Sivil Hava Ulaştırma İşletmeciliği (Yüksekokul)	4	YGS-6
Gastronomi (Yüksekokul)	4	YGS-4			
Konaklama İşletmeciliği (Yüksekokul)	4	YGS-6	4505-Ulaştırma Hizmetleri		
Konaklama ve Turizm İşletmeciliği (Yüksekokul)	4	YGS-6	Sivil Hava Ulaştırma İşletmeciliği (Yüksekokul)	4	YGS-6
Turizm İşletmeciliği (Yüksekokul)	4	YGS-6	Ulaştırma ve Lojistik (Yüksekokul)	4	YGS-6
Turizm İşletmeciliği ve Otelcilik (Yüksekokul)	4	YGS-6	Uluslararası Lojistik ve Taşımacılık (Yüksekokul)	4	YGS-6
Turizm ve Otel İşletmeciliği (Yüksekokul)	4	YGS-6	Uluslararası Ticaret ve Lojistik (Yüksekokul)	4	YGS-6
Turizm ve Otelcilik (Yüksekokul)	4	YGS-6			
Yiyecek-İçecek İşletmeciliği (Yüksekokul)	4	YGS-6			
4018-Otel İşletmeciliği					
2205-Otelcilik ve Turizm					
4547-Konaklama					
4333-Konaklama Hizmetleri					
4348-Konaklama ve Seyahat Hizmetleri					
3208-Seyahat Acentacılığı / Seyahat Acenteciliği					
4464-Seyahat İşletmeciliği					
4051-Tur Operatörlüğü					
2713-Turizm					
Konaklama İşletmeciliği (Yüksekokul)	4	YGS-6			
Konaklama ve Turizm İşletmeciliği (Yüksekokul)	4	YGS-6			
Otel Yöneticiliği (Yüksekokul)	4	YGS-6			
Seyahat İşletmeciliği (Yüksekokul)	4	YGS-6			
Seyahat İşletmeciliği ve Turizm Rehberliği (YO)	4	YGS-5			
Turizm İşletmeciliği (Yüksekokul)	4	YGS-6			
Turizm İşletmeciliği ve Otelcilik (Yüksekokul)	4	YGS-6			
Turizm Rehberliği (Yüksekokul)	4	DİL-1			

Tablo 3B.2

Teknoloji Fakültesi Lisans Programları

Teknoloji Fakültelerinin aşağıda yer alan lisans programlarına (**M.T.O.K.** kontenjanı), yalnız programın adının (siyah renkli) üstünde yer alan mesleki ve teknik ortaöğretim kurumu alanlarından (renkli) mezun olan adaylar yerleştirilecektir. Bu programa yerleştirilecek adayların yerleştirme puanları hesaplanırken ilgili AOBP'leri 0,12 ile çarpılacaktır.

Teknoloji Fakültesi lisans programlarının **M.T.O.K.** kontenjanını, genel lise mezunları ile mesleki ve teknik ortaöğretim kurumlarının diğer alanlarından mezun olan adaylar tercihleri arasında gösteremezler.

M.T.O.K. : Mesleki ve teknik ortaöğretim kurumları mezunları

Ortaöğretim Alan Kodu ve Adı Yükseköğretim Lisans Programları	Süre	Puan Türü	Ortaöğretim Alan Kodu ve Adı Yükseköğretim Lisans Programları	Süre	Puan Türü			
1039-Ağaç İşleri 4134-Ahşap Teknolojisi 3681-Ahşap Yat İnşaa 3434-Döşemecilik 2081-Mobilya ve Dekorasyon			2927-Uçak Bakımı ve Elektronik 2927-Uçak Elektronik Bilgisayar Mühendisliği (M.T.O.K.)	4	MF-4			
Ağaç İşleri Endüstri Mühendisliği (M.T.O.K.)	4	MF-4	1197-Bilgi İşlem 1202-Bilgisayar 3015-Bilgisayar Donanım 1217-Bilgisayar İşletimi 1217-Bilgisayar İşletimi Teknisyenliği 3853-Bilgisayar Programcılığı 3021-Bilgisayar Yazılım 4176-Bilişim Teknolojileri 4182-Biyomedikal Cihaz Teknolojileri 4725-Denizcilik (Gemi Elektronik ve Haberleşme) 4731-Denizcilik (Gemi Otomasyonu) 1491-Elektrik 1505-Elektrik-Elektronik 4238-Elektrik-Elektronik Teknolojisi 4595-Elektrik Tesisat ve Pano Monitörlüğü 1526-Elektromekanik Taşıyıcılar 1511-Elektronik 1568-Endüstriyel Elektronik 4244-Endüstriyel Otomasyon Teknolojileri 1568-Endüstriyel Otomasyon Teknolojisi (Elektronik) 1621-Gemi Elektronik ve Haberleşme 2906-Kontrol ve Enstrümantasyon Tek. 3915-Mekatronik 2211-Otomatik Kumanda 4814-Raylı Sistemler Tekn. (Raylı Sistemler Elektrik-Elektronik) 4939-Tekstil Teknolojisi (Tekstil Mekatroniği) 2603-Telekomünikasyon 2672-Tıp Elektronik 4841-Uçak Bakım (Uçak Elektronik) 2927-Uçak Bakım Tekn. ve Elektronik			Elektrik-Elektronik Mühendisliği (M.T.O.K.)	4	MF-4

Tablo 3B.2

Teknoloji Fakültesi Lisans Programları

Ortaöğretim Alan Kodu ve Adı Yükseköğretim Lisans Programları	Süre	Puan Türü	Ortaöğretim Alan Kodu ve Adı Yükseköğretim Lisans Programları	Süre	Puan Türü
1856-Kimya 4327-Kimya Teknolojisi 2378-Sıhhi Tesisat 2384-Sıhhi Tesisat-Kaloriferliklik-Isıtma 2912-Soğutma ve İklimlendirme 3517-Tesisat Teknolojisi 3167-Tesisat Tek. (Isıtma ve Doğalgaz) 3654-Tesisat Tek. (Isıtma ve Sıhhi Tesisat) 3152-Tesisat Teknolojisi (Isıtma ve Tesisat) 3152-Tesisat Tek. (Isıtma-Doğalgaz İç Tesisatçılığı) 3152-Tesisat Teknolojisi (Isıtma-Doğalgaz Şebeke Tesisatçılığı) 3167-Tesisat Teknolojisi (Isıtma-Doğalgaz Yakıcı Cihazları Bakım ve Onarımı) 4485-Tesisat Teknolojisi ve İklimlendirme			4437-Raylı Sistemler Teknolojisi 4794-Raylı Sistemler Teknolojisi (Raylı Sistemler Makine) 3565-Tasarım Teknolojisi 3565-Tasarım ve Teknolojisi 4939-Tekstil Teknolojisi (Tekstil Mekatroniği) 2666-Tesviye		
Enerji Sistemleri Mühendisliği (M.T.O.K.)	4	MF-4	İmalat Mühendisliği (M.T.O.K.)	4	MF-4
3957-Bilgisayar Destekli Endüstriyel Modelleme 3036-Bilgisayarlı Nümerik Kontrol (CNC) 4197-Deniz Araçları Yapımı 4746-Denizcilik (Makine Zabıtlığı) 1443-Döküm 4217-Döküm Teknolojisi 1443-Dökümcülük 1443-Endüstriyel Döküm 1568-Endüstriyel Elektronik 3785-Endüstriyel Mekanik 4244-Endüstriyel Otomasyon Teknolojileri 1568-Endüstriyel Otomasyon Teknolojisi (Elektronik) 3785-Endüstriyel Otomasyon Teknolojisi (Mekanik/Makine) 1636-Gemi Makineleri 3449-Gemi İnşaa 1642-Gemi Yapımı 1684-Grafik 1684-Grafik Sanatlar 3978-Grafik Tasarım 3214-Hidrolik ve Pnömatik 3214-Hidrolik ve Pnömatik Teknolojisi 1808-İş Makineleri 1808-İş Makineleri Bakım ve Onarım 1808-İş Makineleri Operatörlüğü 1829-İzabe 1835-Kalıp / Kalıpcılık 1987-Makine 2933-Makine Model 1993-Makine Ressamlığı 4369-Makine Teknolojisi 3915-Mekatronik 2048-Metal İşleri 4375-Metal Teknolojisi 2054-Metalurji 2054-Metalurji (Demir Çelik Metalurjisi) 2075-Mikroteknik 2101-Model 2101-Modelcilik 2137-Motor / Motor (Benzinli) / Motor (Dizel) 4381-Motorlu Araçlar Teknoloji 3036-Nümerik Kontrollü Makineler (CNC) 4416-Otomotiv Teknolojisi 3476-Plastik İşleme 3476-Plastik Teknolojisi			1045-Alt Yapı 1045-Alt Yapı (İnşaat) 4862-Harita-Tapu-Kadastro 1719-Harita ve Kadastro 3235-İç Mekân Tasarımı 3235-İç Mekân Düzenleme 1767-İnşaat 4312-İnşaat Teknolojisi 4808-Raylı Sistemler Teknolojisi (Raylı Sistemler İnşaat) 2309-Restorasyon 4443-Sanat ve Tasarım 2508-Tapu Kadastro 1773-İnşaat-Üst Yapı 1773-Üst Yapı 1773-Üst Yapı-İnşaat 2776-Yapı 2776-Yapı (Kâgir-Ahşap) 2797-Yapı Ressamlığı 2776-Yapıcilık		
İnşaat Mühendisliği (M.T.O.K.)	4	MF-4	İnşaat Mühendisliği (M.T.O.K.)	4	MF-4
			3957-Bilgisayar Destekli Endüstriyel Modelleme 3036-Bilgisayarlı Nümerik Kontrol (CNC) 4197-Deniz Araçları Yapımı 4746-Denizcilik (Makine Zabıtlığı) 1443-Döküm 4217-Döküm Teknolojisi 1443-Dökümcülük 1443-Endüstriyel Döküm 3785-Endüstriyel Mekanik 4244-Endüstriyel Otomasyon Teknolojileri 3785-Endüstriyel Otomasyon Teknolojisi (Mekanik/Makine) 1636-Gemi Makineleri 3449-Gemi İnşaa 1642-Gemi Yapımı 1684-Grafik 1684-Grafik Sanatlar 3978-Grafik Tasarım 3214-Hidrolik ve Pnömatik 3214-Hidrolik ve Pnömatik Teknolojisi 1808-İş Makineleri 1808-İş Makineleri Bakım ve Onarım 1808-İş Makineleri Operatörlüğü 1829-İzabe 1835-Kalıp / Kalıpcılık 1987-Makine 2933-Makine Model 1993-Makine Ressamlığı 4369-Makine Teknolojisi 3915-Mekatronik 2048-Metal İşleri 4375-Metal Teknolojisi 2054-Metalurji 2054-Metalurji (Demir Çelik Metalurjisi) 2075-Mikroteknik 2101-Model 2101-Modelcilik 2137-Motor / Motor (Benzinli) / Motor (Dizel) 4381-Motorlu Araçlar Teknoloji 3036-Nümerik Kontrollü Makineler (CNC) 4416-Otomotiv Teknolojisi 3476-Plastik İşleme 3476-Plastik Teknolojisi		

Tablo 3B.2

Teknoloji Fakültesi Lisans Programları

Ortaöğretim Alan Kodu ve Adı Yükseköğretim Lisans Programları	Süre	Puan Türü	Ortaöğretim Alan Kodu ve Adı Yükseköğretim Lisans Programları	Süre	Puan Türü
2075-Mikroteknik 2101-Model 2101-Modelcilik 2137-Motor / Motor (Benzinli) / Motor (Dizel) 4381-Motorlu Araçlar Teknoloji 3036-Nümerik Kontrollü Makineler (CNC) 4416-Otomotiv Teknolojisi 3476-Plastik İşleme 3476-Plastik Teknolojisi 4437-Raylı Sistemler Teknolojisi 4794-Raylı Sistemler Teknolojisi (Raylı Sistemler Makine) 4939-Tekstil Teknolojisi (Tekstil Mekatroniği) 2666-Tesviye 4835-Uçak Bakım (Uçak Gövde Motor) 2728-Uçak Motorları 2734-Uçak Motorları Bakım ve Onarımı			1443-Döküm / Dökümcülük / Endüstriyel Döküm 4217-Döküm Teknolojisi 1829-İzabe 1856-Kimya 4327-Kimya Teknolojisi 2048-Metal İşleri 4375-Metal Teknolojisi 2054-Metalurji / Metalurji (Demir Çelik Metalurjisi) 3476-Plastik İşleme / Plastik Teknolojisi		
Makine Mühendisliği (M.T.O.K.)	4	MF-4	Metalurji ve Malzeme Mühendisliği (M.T.O.K.)	4	MF-4
4197-Deniz Araçları Yapımı 4746-Denizcilik (Makine Zabıtlığı) 1505-Elektrik-Elektronik 4238-Elektrik-Elektronik Teknolojisi 4595-Elektrik Tesisat ve Pano Monitörlüğü 1491-Elektrik 1511-Elektronik 1568-Endüstriyel Elektronik 3785-Endüstriyel Mekanik 4244-Endüstriyel Otomasyon Teknolojileri 1568-Endüstriyel Otomasyon Teknolojisi (Elektronik) 3785-Endüstriyel Otomasyon Teknolojisi (Mekanik/Makine) 1636-Gemi Makineleri 3449-Gemi İnşaa 1642-Gemi Yapımı 3214-Hidrolik ve Pnömatik 3214-Hidrolik ve Pnömatik Teknolojisi 1808-İş Makineleri 1808-İş Makineleri Bakım ve Onarım 1808-İş Makineleri Operatörlüğü 1987-Makine 4369-Makine Teknolojisi 3915-Mekatronik 2137-Motor / Motor (Benzinli) / Motor (Dizel) 4381-Motorlu Araçlar Teknolojisi 4416-Otomotiv Teknolojisi 4794-Raylı Sistemler Teknolojisi (Raylı Sistemler Makine) 4437-Raylı Sistemler Teknolojisi 4939-Tekstil Teknolojisi (Tekstil Mekatroniği) 4835-Uçak Bakım (Uçak Gövde Motor) 3669-Uçak Bakım Teknisyenliği ve Gövde Motor 3669-Uçak Bakım Teknis. ve Havayolu Tekn. (Gövde Motor) 2728-Uçak Motorları 2734-Uçak Motorları Bakım ve Onarımı			4197-Deniz Araçları Yapımı 4746-Denizcilik (Makine Zabıtlığı) 1568-Endüstriyel Elektronik 3785-Endüstriyel Mekanik 4244-Endüstriyel Otomasyon Teknolojileri 1568-Endüstriyel Otomasyon Teknolojisi (Elektronik) 3785-Endüstriyel Otomasyon Teknolojisi (Mekanik/Makine) 1636-Gemi Makineleri 3449-Gemi İnşaa 1642-Gemi Yapımı 3214-Hidrolik ve Pnömatik 3214-Hidrolik ve Pnömatik Teknolojisi 1808-İş Makineleri / İş Makineleri Bakım ve Onarım 1808-İş Makineleri Operatörlüğü 1987-Makine 4369-Makine Teknolojisi 3915-Mekatronik 2137-Motor / Motor (Benzinli) / Motor (Dizel) 4381-Motorlu Araçlar Teknolojisi 4416-Otomotiv Teknolojisi 4794-Raylı Sistemler Teknolojisi (Raylı Sistemler Makine) 4437-Raylı Sistemler Teknolojisi 4939-Tekstil Teknolojisi (Tekstil Mekatroniği) 4835-Uçak Bakım (Uçak Gövde Motor) 3669-Uçak Bakım Teknisyenliği ve Gövde Motor 3669-Uçak Bakım Teknis. ve Havayolu Tekn. (Gövde Motor) 2728-Uçak Motorları 2734-Uçak Motorları Bakım ve Onarımı		
			Otomotiv Mühendisliği (M.T.O.K.)	4	MF-4
4197-Deniz Araçları Yapımı 4746-Denizcilik (Makine Zabıtlığı) 1505-Elektrik-Elektronik 4238-Elektrik-Elektronik Teknolojisi 4595-Elektrik Tesisat ve Pano Monitörlüğü 1491-Elektrik 1511-Elektronik 1568-Endüstriyel Elektronik 3785-Endüstriyel Mekanik 4244-Endüstriyel Otomasyon Teknolojileri 1568-Endüstriyel Otomasyon Teknolojisi (Elektronik) 3785-Endüstriyel Otomasyon Teknolojisi (Mekanik/Makine) 1636-Gemi Makineleri 3449-Gemi İnşaa 1642-Gemi Yapımı 3214-Hidrolik ve Pnömatik 3214-Hidrolik ve Pnömatik Teknolojisi 1808-İş Makineleri 1808-İş Makineleri Bakım ve Onarım 1808-İş Makineleri Operatörlüğü 1987-Makine 4369-Makine Teknolojisi 3915-Mekatronik 2137-Motor / Motor (Benzinli) / Motor (Dizel) 4381-Motorlu Araçlar Teknolojisi 4416-Otomotiv Teknolojisi 4437-Raylı Sistemler Teknolojisi 4814-Raylı Sistemler Teknolojisi (Raylı Sistemler Elektrik-Elektronik) 4939-Tekstil Teknolojisi (Tekstil Mekatroniği) 4841-Uçak Bakım (Uçak Elektroniği) 4835-Uçak Bakım (Uçak Gövde Motor) 2927-Uçak Bakımı Teknisyenliği ve Elektroniği 3669-Uçak Bakım Teknisyenliği ve Gövde Motor 3669-Uçak Bakım Teknis. ve Havayolu Tekn. (Gövde Motor) 2927-Uçak Bakımı ve Elektroniği 2927-Uçak Elektroniği 2728-Uçak Motorları 2734-Uçak Motorları Bakım ve Onarımı			1197-Bilgi İşlem 1202-Bilgisayar 3015-Bilgisayar Donanım 1217-Bilgisayar İşletimi / Bilgisayar İşletimi Teknisyenliği 3853-Bilgisayar Programcılığı 3021-Bilgisayar Yazılım 4176-Bilişim Teknolojileri		
Mekatronik Mühendisliği (M.T.O.K.)	4	MF-4	Yazılım Mühendisliği (M.T.O.K.)	4	MF-4

Tablo 3B.3

Sanat ve Tasarım Fakültesi Lisans Programları

Sanat ve Tasarım Fakültelerinin aşağıda yer alan lisans programlarına (**M.T.O.K.** kontenjanı), yalnız programın adının (siyah renkli) üstünde yer alan mesleki ve teknik ortaöğretim kurumu alanlarından (renkli) mezun olan adaylar yerleştirilecektir. Bu programa yerleştirilecek adayların yerleştirme puanları hesaplanırken ilgili AOBP'leri 0,12 ile çarpılacaktır.

Sanat ve Tasarım Fakültesi lisans programlarının **M.T.O.K.** kontenjanını, genel lise mezunları ile mesleki ve teknik ortaöğretim kurumlarının diğer alanlarından mezun olan adaylar tercihleri arasında gösteremezler.

M.T.O.K. : Mesleki ve teknik ortaöğretim kurumları mezunları

Ortaöğretim Alan Kodu ve Adı Yükseköğretim Lisans Programları	Süre	Puan Türü	Ortaöğretim Alan Kodu ve Adı Yükseköğretim Lisans Programları	Süre	Puan Türü	
1271-Çini Desinatörlüğü 1271-Çini Desinatörlüğü (Süslemecilik) 1286-Çinicilik ve Seramik 1286-Çinicilik ve Seramik (Dekorlama) 1286-Çinicilik ve Seramik (Şekillendirme) 1547-Dekoratif El Sanatları 3428-Dekoratif Sanatlar 1437-Dokuma / Tekstil Dokuma 1547-El Sanatları 1547-El Sanatları Teknolojisi / El Sanatları ve Teknolojisi 1547-El Sanatları ve Çiçek 1532-El ve Makine Nakışları 4898-El Sanatları ve Seramik 1678-Ev ve Giyim Aksesuarları 1678-Giyim ve Ev Aksesuarları 2179-Nakış 2247-Plastik Sanatlar 4443-Sanat ve Tasarım El Sanatları Tasarımı ve Üretimi (M.T.O.K.)		4	3241-Moda Tasarım 3366-Örme Hazır Giyim 4443-Sanat ve Tasarım 3586-Tekstil (Konfeksiyon) 2618-Terzilik 4045-Triko Konfeksiyon 3366-Trikotaj Moda Tasarımı (M.T.O.K.)	4	YGS-5	
3805-Fotoğrafçılık 1684-Grafik / Grafik Sanatlar 4271-Grafik ve Fotoğraf / Fotoğraf ve Grafik 3978-Grafik Tasarım 2749-Resim (Anadolu Kız M.L, Kız M.L) 4443-Sanat ve Tasarım 3565-Tasarım Teknolojisi 3565-Tasarım ve Teknolojisi 2749-Uygulamalı Resim (Anadolu Kız Meslek L / Kız Meslek L) Grafik Tasarımı (M.T.O.K.)		4	1788-İplik 1788-İplikçilik 2618-Kadın Terziliği 2583-Kalite Kontrol (Tekstil) 3119-Konfeksiyon 3241-Moda Tasarım 3241-Moda (Giysi) Tasarım 3571-Örgü Teknolojisi 2598-Örme 3366-Örme Hazır Giyim 2598-Örme Teknolojisi 4443-Sanat ve Tasarım 2535-Tekstil 3586-Tekstil (Konfeksiyon) 3146-Tekstil (Örme Teknolojisi) 2541-Tekstil Boya-Apre 2892-Tekstil Boya-Baskı-Desen 1437-Tekstil Dokuma 1788-Tekstil İplik / Tekstil İplikçilik 2583-Tekstil Kalite Kontrol 2598-Tekstil Örme 3188-Tekstil Tasarımı 4479-Tekstil Teknolojisi 2618-Terzilik 4039-Triko Desen 4045-Triko Konfeksiyon 3366-Trikotaj 4066-Yuvarlak Örgü (Penye) Tekstil Tasarımı ve Üretimi (M.T.O.K.)		4	YGS-5
3791-Ayakkabı Teknolojisi 4155-Ayakkabı ve Saraciye Teknolojisi 1093-Ayakkabıcılık 1369-Deri Konfeksiyon 1369-Deri-Hazır Giyim 2618-Erkek Terziliği 1678-Ev ve Giyim Aksesuarları 1663-Giyim / Giyim Teknolojisi 4265-Giyim Üretim Teknolojisi 1678-Giyim ve Ev Aksesuarları 3119-Hazır Giyim 2618-Kadın Terziliği 3999-Kesim (Tekstil Konfeksiyon) 3119-Konfeksiyon 3241-Moda (Giysi) Tasarım 2096-Moda Resmi						

Tablo 3B.4

Turizm Fakültesi Lisans Programları

Turizm Fakültelerinin aşağıda yer alan lisans programlarına (**M.T.O.K.** kontenjanı), yalnız programın adının (siyah renkli) üstünde yer alan mesleki ve teknik ortaöğretim kurumu alanlarından (renkli) mezun olan adaylar yerleştirilecektir. Bu programa yerleştirilecek adayların yerleştirme puanları hesaplanırken ilgili AOBP'leri 0,12 ile çarpılacaktır.

Turizm Fakültesi lisans programlarının **M.T.O.K.** kontenjanını, genel lise mezunları ile mesleki ve teknik ortaöğretim kurumlarının diğer alanlarından mezun olan adaylar tercihleri arasında gösteremezler.

M.T.O.K. : Mesleki ve teknik ortaöğretim kurumları mezunları

Ortaöğretim Alan Kodu ve Adı Yükseköğretim Lisans Programları	Süre	Puan Türü	Ortaöğretim Alan Kodu ve Adı Yükseköğretim Lisans Programları	Süre	Puan Türü
3544-Ağırlama ve Gıda Teknolojisi			3942-Animatörlük		
1072-Aşçılık			1113-Beden		
1128-Besin Endüstrisi			4223-Eğlence Hizmetleri		
1134-Besin Endüstrisi-İşleme			3805-Fotoğrafçılık		
1155-Besin Kontrol ve Analizleri			1615-Gazetecilik		
1149-Besin Teknolojisi			4292-Halkla İlişkiler ve Organizasyon Hizmetleri		
1155-Besin Teknolojisi -Besin Kontrol ve Analizleri			3811-Halkla İlişkiler ve Tanıtım		
1149-Besin Teknolojisi -Gıda Kontrol ve Analizleri			3497-İletişim		
1161-Besin Teknolojisi-Kurum Beslenmesi			3984-Host ve Hosteslik		
1176-Besin Teknolojisi-Pastacılık			4547-Konaklama		
1589-Beslenme ve Ev Yönetimi			4333-Konaklama Hizmetleri		
1574-Ev Ekonomisi			4348-Konaklama ve Seyahat Hizmetleri		
1589-Ev Yönetimi			2122-Monitörlük		
1589-Ev Yönetimi ve Beslenme			4553-Organizasyon Hizmetleri		
1155-Gıda Analizi			4568-Radyo Sinema ve Televizyon		
1155-Gıda Kontrol ve Analizleri			3277-Radyo Televizyon/ Radyo-Televizyon		
3455-Gıda Teknolojisi			3208-Seyahat Acentacılığı		
3339-Kat Hizmetleri			3208-Seyahat Acenteciliği		
4547-Konaklama			4464-Seyahat İşletmeciliği		
4333-Konaklama Hizmetleri			2446-Spor		
1161-Kurum Beslenmesi			4051-Tur Operatörlüğü		
2158-Mutfak			2713-Turizm		
2295-Ön Büro			4113-Yiyecek İçecek Hizmetleri		
2205-Otelcilik ve Turizm			Rekreasyon Yönetimi (M.T.O.K.)	4	YGS-3
4018-Otel İşletmeciliği					
1176-Pastacılık					
2295-Resepsiyon					
2295-Resepsiyon (Ön Büro)					
2357-Servis					
2357-Servis Hizmetleri					
2713-Turizm					
3482-Turizm Endüstrisi Servis Hizmetleri					
4113-Yiyecek İçecek Hizmetleri					
Gastronomi ve Mutfak Sanatları (M.T.O.K.)	4	YGS-4			

Tablo 3B.4
Turizm Fakültesi Lisans Programları

Ortaöğretim Alan Kodu ve Adı Yükseköğretim Lisans Programları	Süre	Puan Türü	Ortaöğretim Alan Kodu ve Adı Yükseköğretim Lisans Programları	Süre	Puan Türü
3544-Ağırlama ve Gıda Teknolojisi 3942-Animatörlük 1072-Aşçılık 3387-Deniz Turizmi 4788-Denizcilik (Yat Kaptanlığı) 4223-Eğlence Hizmetleri 4292-Halkla İlişkiler ve Organizasyon Hizmetleri 3811-Halkla İlişkiler ve Tanıtım 3497-İletişim 3339-Kat Hizmetleri 4547-Konaklama 4333-Konaklama Hizmetleri 4348-Konaklama ve Seyahat Hizmetleri 2158-Mutfak 2295-Ön Büro 4553-Organizasyon Hizmetleri 4018-Otel İşletmeciliği 2205-Otelcilik ve Turizm 2295-Resepsiyon 2295-Resepsiyon (Ön Büro) 2357-Servis 2357-Servis Hizmetleri 3208-Seyahat Acentacılığı 3208-Seyahat Acenteciliği 4464-Seyahat İşletmeciliği 4051-Tur Operatörlüğü 2713-Turizm 3482-Turizm Endüstrisi Servis Hizmetleri 4505-Ulaştırma Hizmetleri 4113-Yiyecek İçecek Hizmetleri 3779-Yat Kaptanlığı Turizm İşletmeciliği (M.T.O.K.)			3544-Ağırlama ve Gıda Teknolojisi 3339-Kat Hizmetleri 4547-Konaklama 4333-Konaklama Hizmetleri 4348-Konaklama ve Seyahat Hizmetleri 2295-Ön Büro 4018-Otel İşletmeciliği 2205-Otelcilik ve Turizm 2295-Resepsiyon 2295-Resepsiyon (Ön Büro) 2357-Servis 2357-Servis Hizmetleri 3208-Seyahat Acentacılığı 3208-Seyahat Acenteciliği 4464-Seyahat İşletmeciliği 4051-Tur Operatörlüğü 2713-Turizm 3482-Turizm Endüstrisi Servis Hizmetleri 4113-Yiyecek İçecek Hizmetleri Turizm Rehberliği (M.T.O.K.)		
				4	DİL-1
		4 YGS-6			

Tablo 3C
Mesleki ve Teknik Ortaöğretim Kurumu Mezunlarının
Sınavsız Yerleşebilecekleri Ön Lisans Programları

Bu tabloda, 2547 Sayılı Kanun'un 45. Maddesine 4702 Sayılı Kanun'la eklenen e bendi uyarınca mesleki ve teknik ortaöğretim kurumlarının hangi (renkli) alanlarından mezun olanların ön lisans programlarından hangilerine (siyah renkli) Sınavsız Geçişle yerleştirilecekleri gösterilmiştir.

Ortaöğretim Alan Kodu ve Adı Yükseköğretim Ön Lisans Programları	Süre	Ortaöğretim Alan Kodu ve Adı Yükseköğretim Ön Lisans Programları	Süre
1018-A-Grubu (Ticaret Lisesi Fen)		3523-Acil Tıp Teknisyenliği	
1107-Bankacılık		3523-İlk Yardım ve Acil Bakım Teknisyenliği	
3868-Bilgisayarlı Muhasebe		Acil Durum ve Afet Yönetimi	2
3318-Borsa Hizmetleri		Ameliyathane Hizmetleri	2
1381-Deniz ve Liman İşletme		Elektronörofizyoloji	2
1396-Dış Ticaret		İlk ve Acil Yardım	2
3324-Emlak Komisyonculuğu		İş Sağlığı ve Güvenliği	2
1657-Genel Hizmetler (Demiryolu)		İş ve Uğraş Terapisi	2
1814-İşletme		İşçi Sağlığı ve İş Güvenliği	2
1814-İşletmecilik (Demiryolu)		Otopsi Yardımcılığı	2
2143-Muhasebe		Perfüzyon Teknikleri	2
4918-Muhasebe, Finansman ve Pazarlama		Sağlık Kurumları İşletmeciliği	2
4396-Muhasebe ve Finansman		Sivil Savunma ve İtfaiyecilik	2
4526-Pazarlama		Tıbbi Tanıtım ve Pazarlama	2
4422-Pazarlama ve Perakende		1024-Adalet	
4024-Satış Yönetimi ve Reklamcılık		3758-Zabıt Katipliği	
3351-Sigortacılık		Adalet	2
4532-Sigortacılık ve Risk Yönetimi		1039-Ağaç İşleri	
2645-Tesis İşletmeciliği		4134-Ahşap Teknolojisi	
2693-Ticaret		3681-Ahşap Yat İnşaa	
2871-Ticaret Liselerini Alan Ayrımı Olmadığı Dönemde Bitirenler		3434-Döşemecilik	
4505-Ulaştırma Hizmetleri		2081-Mobilya ve Dekorasyon	
Bankacılık ve Sigortacılık	2	4401-Müzik Aletleri Yapımı	
Deniz ve Liman İşletmeciliği	2	Mobilya ve Dekorasyon	2
Dış Ticaret	2	Ormancılık ve Orman Ürünleri	2
Emlak ve Emlak Yönetimi	2	3544-Ağırlama ve Gıda Teknolojisi	
Enerji Tesisleri İşletmeciliği	2	1072-Aşçılık	
Hava Lojistiği	2	1161-Besin Teknolojisi-Kurum Beslenmesi	
Havacılıkta Yer Hizmetleri Yönetimi	2	1176-Besin Teknolojisi-Pastacılık	
İnsan Kaynakları Yönetimi	2	1589-Beslenme ve Ev Yönetimi	
İşletme Yönetimi	2	1589-Ev Yönetimi	
Kooperatifçilik	2	1589-Ev Yönetimi ve Beslenme	
Lojistik	2	3455-Gıda Teknolojisi	
Marina İşletme	2	3339-Kat Hizmetleri	
Marka İletişimi	2	4547-Konaklama	
Menkul Kıymetler ve Sermaye Piyasası	2	4333-Konaklama Hizmetleri	
Muhasebe ve Vergi Uygulamaları	2	4348-Konaklama ve Seyahat Hizmetleri	
Pazarlama	2	1161-Kurum Beslenmesi	
Perakende Satış ve Mağaza Yönetimi	2	2158-Mutfak	
Posta Hizmetleri	2	4018-Otel İşletmeciliği	
Sağlık Kurumları İşletmeciliği	2	2205-Otelcilik ve Turizm	
Sivil Hava Ulaştırma İşletmeciliği	2	2295-Ön Büro	
Sivil Havacılık Kabin Hizmetleri	2	1176-Pastacılık	
Sosyal Güvenlik	2	2295-Resepsiyon	
Tarımsal İşletmecilik	2	2295-Resepsiyon (Ön Büro)	
Tarımsal Ürünler Muhafaza ve Depolama Teknolojisi	2	2357-Servis	
Turizm ve Seyahat Hizmetleri	2	2357-Servis Hizmetleri	
		2713-Turizm	
		3482-Turizm Endüstrisi Servis Hizmetleri	
		4113- Yiyecek İçecek Hizmetleri	
		Aşçılık	2
		İkram Hizmetleri	2
		Turizm ve Otel İşletmeciliği	2
		Turizm ve Seyahat Hizmetleri	2

Tablo 3C
Mesleki ve Teknik Ortaöğretim Kurumu Mezunlarının
Sınavsız Yerleşebilecekleri Ön Lisans Programları

Bu tabloda, 2547 Sayılı Kanun'un 45. Maddesine 4702 Sayılı Kanun'la eklenen e bendi uyarınca mesleki ve teknik ortaöğretim kurumlarının hangi (renkli) alanlarından mezun olanların ön lisans programlarından hangilerine (siyah renkli) Sınavsız Geçişle yerleştirilecekleri gösterilmiştir.

Ortaöğretim Alan Kodu ve Adı Yükseköğretim Ön Lisans Programları	Süre	Ortaöğretim Alan Kodu ve Adı Yükseköğretim Ön Lisans Programları	Süre
3559-Baskı (Ofset Baskı-Tipo Baskı) 1259-Cilt ve Serigrafi 1259-Ciltleme ve Serigrafi 1422-Dizgi 1609-Fotoğraf ve Klişe 3805-Fotoğrafçılık 4271-Grafik ve Fotoğraf / Fotoğraf ve Grafik 1684-Grafik / Grafik Sanatlar 3978-Grafik Tasarım 3057-Klasik Ciltçilik 2012-Matbaa / Matbaacılık 2185-Ofset Baskı 2185-Ofset Baskı Serigrafi 2274-Reproduksiyon ve Klişe 3565-Tasarım Teknolojisi / Tasarım ve Teknolojisi 2707-Tipo Baskı 2707-Tipo Baskı Serigrafi Basım ve Yayın Teknolojileri Basım ve Yayıncılık Fotoğrafçılık ve Kameramanlık Grafik Tasarımı Marka İletişimi		3957-Bilgisayar Destekli Endüstriyel Modelleme 2933-Makine Model 1993-Makine Ressamlığı 4369-Makine Teknolojisi 2101-Model 2101-Modelcilik Makine Makine, Resim ve Konstrüksiyon Otomotiv Teknolojisi	
1113-Beden 2122-Monitörlük 2446-Spor Spor Yönetimi	2	3957-Bilgisayar Destekli Endüstriyel Modelleme 3978-Grafik Tasarım 2933-Makine Model 1993-Makine Ressamlığı 2101-Model 2101-Modelcilik 3565-Tasarım ve Teknolojisi / Tasarım Teknolojisi Endüstri Ürünleri Tasarımı	2
1197-Bilgi İşlem 1202-Bilgisayar 3015-Bilgisayar Donanım 1217-Bilgisayar İşletimi 1217-Bilgisayar İşletimi Teknisyenliği 3853-Bilgisayar Programcılığı 3021-Bilgisayar Yazılım 4176- Bilişim Teknolojileri Basım ve Yayın Teknolojileri Bilgi Yönetimi Bilgisayar Operatörlüğü Bilgisayar Programcılığı Bilgisayar Teknolojisi Coğrafi Bilgi Sistemleri İnternet ve Ağ Teknolojileri Pazarlama	2 2 2 2 2 2 2 2 2 2 2 2	3036-Bilgisayarlı Nümerik Kontrol (CNC) 4746-Denizcilik (Makine Zabitliği) 3785-Endüstriyel Mekanik 4244-Endüstriyel Otomasyon Teknolojileri 1568-Endüstriyel Otomasyon Teknolojisi (Elektronik) 3785-Endüstriyel Otomasyon Tek. (Mekanik/Makine) 1636-Gemi Makineleri 3214-Hidrolik ve Pnömatik 3214-Hidrolik ve Pnömatik Teknolojisi 1808-İş Makineleri 1808-İş Makineleri Bakım ve Onarım 1808-İş Makineleri Operatörlüğü 1835-Kalıp / Kalıpcılık 3701-Konfeksiyon Makineleri Bakım ve Onarım 1987-Makine 4369-Makine Teknolojisi 3915-Mekatronik 2048-Metal İşleri 4375-Metal Teknolojisi 2054-Metalurji 2054-Metalurji (Demir Çelik Metalurjisi) 2075-Mikroteknik 2137-Motor / Motor (Benzinli) / Motor (Dizel) 4381-Motorlu Araçlar Teknolojisi 3036-Nümerik Kontrollü Makineler (CNC) 4416-Otomotiv Teknolojisi 4939-Tekstil Teknolojisi (Tekstil Mekatroniği) 2666-Tesviye Alternatif Enerji Kaynakları Teknolojisi Elektrik Enerjisi Üretim, İletim ve Dağıtımı Endüstriyel Kalıpcılık Gemi Makineleri İşletme Grafik Tasarımı	2 2
3957-Bilgisayar Destekli Endüstriyel Modelleme 4244-Endüstriyel Otomasyon Teknolojileri 3262-Proses 2906-Kontrol ve Enstrümantasyon Teknolojisi Üretimde Kalite Kontrol	2	2666-Tesviye Alternatif Enerji Kaynakları Teknolojisi Elektrik Enerjisi Üretim, İletim ve Dağıtımı Endüstriyel Kalıpcılık Gemi Makineleri İşletme Grafik Tasarımı	2 2 2 2 2

Tablo 3C

**Mesleki ve Teknik Ortaöğretim Kurumu Mezunlarının
Sınavsız Yerleşebilecekleri Ön Lisans Programları**

Bu tabloda, 2547 Sayılı Kanun'un 45. Maddesine 4702 Sayılı Kanun'la eklenen e bendi uyarınca mesleki ve teknik ortaöğretim kurumlarının hangi (renkli) alanlarından mezun olanların ön lisans programlarından hangilerine (siyah renkli) Sınavsız Geçişle yerleştirilecekleri gösterilmiştir.

Ortaöğretim Alan Kodu ve Adı Yükseköğretim Ön Lisans Programları	Süre	Ortaöğretim Alan Kodu ve Adı Yükseköğretim Ön Lisans Programları	Süre
(Devamı)		(Devamı)	
İş Makineleri Operatörlüğü	2	Boya Teknolojisi	2
Makine	2	Endüstriyel Bitkiler Yetiştiriciliği	2
Mekatronik	2	Gıda Teknolojisi	2
Metaller	2	Kağıt Teknolojisi	2
Otomotiv Teknolojisi	2	Kimya Teknolojisi	2
Oto Boya ve Karoseri	2	Kozmetik Teknolojisi	2
Raylı Sistemler Makine Teknolojisi	2	Laboratuvar Teknolojisi	2
Sondaj Teknolojisi	2	Lastik ve Plastik Teknolojisi	2
Tarım Makineleri	2	Maden Teknolojisi	2
Tarımsal Ürünler Muhafaza ve Depolama Teknolojisi	2	Oto Boya ve Karoseri	2
		Rafineri ve Petro-Kimya Teknolojisi	2
		Sondaj Teknolojisi	2
		Şarap Üretim Teknolojisi	2
		Şeker Teknolojisi	2
		Tarımsal Ürünler Muhafaza ve Depolama Teknolojisi	2
		Tıbbi ve Aromatik Bitkiler	2
		Yağ Endüstrisi	2
		Yapı Yalıtım Teknolojisi	2
1223-Boya Apre		1238-Büro Hizmetleri	
2892-Boya-Baskı-Desen		3675-Büro Yönetimi	
1437-Dokuma		3229-Büro Yönetimi ve Sekreterlik	
3963-Düz Örgü (Triko)		1752-Hukuk Sekreterliği	
1788-İplik / İplikçilik		1939-Kütüphanecilik	
2583-Kalite Kontrol (Tekstil)		2321-Sekreterlik	
3571-Örgü Teknolojisi		2817-Yönetim ve Ticaret Sekreterliği	
2598-Örme / Örme Teknolojisi		Büro Yönetimi ve Yönetici Asistanlığı	2
2535-Tekstil		İnsan Kaynakları Yönetimi	2
2541-Tekstil Boya-Apre		İşletme Yönetimi	2
2892-Tekstil Boya-Baskı-Desen			
1437-Tekstil Dokuma		2969-Cam İşlemciliği	
1788-Tekstil İplik		1271-Çini Desinatörlüğü	
1788-Tekstil İplikçilik		1271-Çini Desinatörlüğü (Süslemecilik)	
2583-Tekstil Kalite Kontrol		1286-Çinicilik ve Seramik	
2598-Tekstil Örme		1286-Çinicilik ve Seramik (Dekorlama)	
3188-Tekstil Tasarımı		1286-Çinicilik ve Seramik (Şekillendirme)	
4479-Tekstil Teknolojisi		4898-El Sanatları ve Seramik	
3146-Tekstil (Örme Teknolojisi)		1684-Grafik/ Grafik Sanatlar	
4039-Triko Desen		3978-Grafik Tasarım	
4066-Yuvarlak Örgü (Penye)		3826-Heykel	
Çorap ve Moda Tasarımı	2	2247-Plastik Sanatlar	
Halıcilik ve Kilimcilik	2	2336-Seramik	
Moda Tasarımı	2	2342-Seramik Sanatı	
Tekstil Teknolojisi	2	4458-Seramik ve Cam Teknolojisi	
		3063-Şekillendirme ve Desenleme	
3696-Boya Teknolojisi		3565-Tasarım ve Teknolojisi / Tasarım Teknolojisi	
1553-Endüstriyel Boya ve Dekorasyon		Endüstriyel Cam ve Seramik	2
3104-Endüstriyel Boyacılık		Mimari Dekoratif Sanatlar	2
1856-Kimya		Seramik, Cam ve Çinicilik	2
4327-Kimya Teknolojisi			
3131-Lastik Teknolojisi			
2232-Petrokimya			
3476-Plastik İşleme			
3476-Plastik Teknolojisi			
3262-Proses			
2399-Sanayi Boyacılığı ve Uygulama Tekniği			
2399-Sınai Boya			

Tablo 3C
Mesleki ve Teknik Ortaöğretim Kurumu Mezunlarının
Sınavsız Yerleşebilecekleri Ön Lisans Programları

Bu tabloda, 2547 Sayılı Kanun'un 45. Maddesine 4702 Sayılı Kanun'la eklenen e bendi uyarınca mesleki ve teknik ortaöğretim kurumlarının hangi (renkli) alanlarından mezun olanların ön lisans programlarından hangilerine (siyah renkli) Sınavsız Geçişle yerleştirilecekleri gösterilmiştir.

Ortaöğretim Alan Kodu ve Adı Yükseköğretim Ön Lisans Programları	Süre	Ortaöğretim Alan Kodu ve Adı Yükseköğretim Ön Lisans Programları	Süre
1244-Cer (Demiryolu)		(Devamı)	
1657-Genel Hizmetler (Demiryolu)		Kuruyemiş Üretimi ve Teknolojisi	2
1814-İşletme		Kümes Hayvanları Yetiştiriciliği	2
1814-İşletmecilik (Demiryolu)		Mantarcılık	2
4437-Raylı Sistemler Teknolojisi		Ormancılık ve Orman Ürünleri	2
4814-Raylı Sistemler Teknolojisi (Raylı Sistemler Elektrik-Elektronik)		Organik Tarım	2
4808-Raylı Sistemler Teknolojisi (Raylı Sistemler İnşaat)		Pazarlama	2
4829-Raylı Sistemler Teknolojisi (Raylı Sistemler İşletme)		Peyzaj ve Süs Bitkileri	2
4794-Raylı Sistemler Teknolojisi (Raylı Sistemler Makine)		Seracılık	2
2651-Tesisler (Demiryolu)		Subtropikal Bitki Yetiştiriciliği	2
2802-Yol (Demiryolu)		Sulama Teknolojisi	2
Raylı Sistemler Elektrik ve Elektronik Teknolojisi	2	Süs Bitkileri Yetiştiriciliği	2
Raylı Sistemler İşletmeciliği	2	Şarap Üretim Teknolojisi	2
Raylı Sistemler Makine Teknolojisi	2	Şeker Teknolojisi	2
Raylı Sistemler Makinistlik	2	Tarım	2
Raylı Sistemler Yol Teknolojisi	2	Tarım Makineleri	2
		Tarımsal İşletmecilik	2
		Tarımsal Ürünler Muhafaza ve Depolama Teknolojisi	2
		Tarla Bitkileri	2
		Tıbbi ve Aromatik Bitkiler	2
		Tohumculuk	2
		Zeytincilik ve Zeytin İşleme Teknolojisi	2
1903-Cilt Bakımı ve Güzellik		1265-Çevre Sağlığı	
1903-Cilt Bakımı ve Kuaförlük		1265-Çevre Sağlığı Teknisyenliği	
4286-Güzellik ve Saç Bakımı Hizmetleri		Çevre Koruma ve Kontrol	2
1903-Kuaförlük/Kuaförlük-Cilt Bakımı ve Epilasyon		Çevre Sağlığı	2
1918-Kuaförlük/Kuaförlük-Saç Bakımı ve Yapımı		Çevre Temizliği ve Denetimi	2
Saç Bakımı ve Güzellik Hizmetleri	2	Fizyoterapi	2
Tıbbi ve Aromatik Bitkiler	2	Sağlık Kurumları İşletmeciliği	2
		Sivil Savunma ve İtfaiyecilik	2
2948-Çay Teknolojisi		1292-Çocuk Gelişimi	
Çay Ekspertliği	2	1292-Çocuk Gelişimi ve Bakımı	
		1292-Çocuk Gelişimi ve Eğitimi	
4161-Bahçecilik		Çocuk Gelişimi	2
2948-Çay Teknolojisi		Sosyal Hizmetler	2
2823-Genel Ziraat		1547-Dekoratif El Sanatları	
3909-Makine (Tarım Meslek Lisesi)		1485-Eğitim Araçları	
3874-Makine-Tarım Teknolojisi		1547-El Sanatları	
3895-Peyzaj		1547-El Sanatları Teknolojisi / El Sanatları ve Tek.	
3373-Süs Bitkileri		1547-El Sanatları ve Çiçek	
2514-Tarım		1532-El ve Makine Nakışları	
3874-Tarım Teknolojisi		1678-Ev ve Giyim Aksesuarları	
4093-Zeytin Teknolojisi		1678-Giyim ve Ev Aksesuarları	
2823-Ziraat		2179-Nakış	
Arıcılık	2	4443-Sanat ve Tasarım	
Bağcılık	2	Geleneksel El Sanatları	2
Bahçe Tarımı	2	Halıcılık ve Kilimcilik	2
Bitki Koruma	2	Kuyumculuk ve Takı Tasarımı	2
Büyük ve Küçük Baş Hayvan Yetiştiriciliği	2		
Endüstriyel Bitkiler Yetiştiriciliği	2		
Et ve Ürünleri Teknolojisi	2		
Fındık Ekspertliği	2		
Fidan Yetiştiriciliği	2		
İpek Böcekçiliği	2		

Tablo 3C

**Mesleki ve Teknik Ortaöğretim Kurumu Mezunlarının
Sınavsız Yerleşebilecekleri Ön Lisans Programları**

Bu tabloda, 2547 Sayılı Kanun'un 45. Maddesine 4702 Sayılı Kanun'la eklenen e bendi uyarınca mesleki ve teknik ortaöğretim kurumlarının hangi (renkli) alanlarından mezun olanların ön lisans programlarından hangilerine (siyah renkli) Sınavsız Geçişle yerleştirilecekleri gösterilmiştir.

Ortaöğretim Alan Kodu ve Adı Yükseköğretim Ön Lisans Programları	Süre	Ortaöğretim Alan Kodu ve Adı Yükseköğretim Ön Lisans Programları	Süre
1327-Dekoratif Resim		1416-Dış Protez Teknisyenliği	
3428-Dekoratif Sanatlar		Ağız ve Diş Sağlığı	2
3235-İç Mekan Düzenleme		Diş Protez Teknolojisi	2
3235-İç Mekan Tasarımı		Sağlık Kurumları İşletmeciliği	2
3256-Konservasyon		1443-Döküm	
2309-Restorasyon		4217-Döküm Teknolojisi	
4443-Sanat ve Tasarım		1443-Dökümcülük	
Eser Koruma	2	1443-Endüstriyel Döküm	
İç Mekan Tasarımı	2	1829-İzabe	
Mimari Dekoratif Sanatlar	2	2054-Metalurji / Metalurji (Demir Çelik Metalurjisi)	
Mimari Restorasyon	2	Döküm	2
		Makine	2
		Metalurji	2
3387-Deniz Turizmi		1464-Ebelik	
4018-Otel İşletmeciliği		3606-Ebelik-Hemşirelik	
2205-Otelcilik ve Turizm		4306-Hasta ve Yaşlı Hizmetleri	
2713-Turizm		1746-Hemşirelik	
Kültürel Miras ve Turizm	2	1945-Laborant	
Turizm Rehberliği	2	1951-Laboratuvar	
Turizm ve Otel İşletmeciliği	2	4877-Laboratuvar Hizmetleri	
Turizm ve Seyahat Hizmetleri	2	1951-Laboratuvar Teknisyenliği	
1369-Deri Konfeksiyon		4883-Sağlık	
1369-Deri-Hazır Giyim		2315-Sağlık Memurluğu	
3963-Düz Örgü (Triko)		3889-Veteriner-Laboratuvar	
2618-Erkek Terziliği		Diyaliz	2
1678-Ev ve Giyim Aksesuarları		Elektronörofizyoloji	2
1663-Giyim		Evde Hasta Bakımı	2
1663-Giyim Teknolojisi		Fizyoterapi	2
4265-Giyim Üretim Teknolojisi		İlk ve Acil Yardım	2
1678-Giyim ve Ev Aksesuarları		İş ve Uğraşı Terapisi	2
3119-Hazır Giyim		Laborant ve Veteriner Sağlık	2
2618-Kadın Terziliği		Laboratuvar Teknolojisi	2
3999-Kesim (Tekstil Konfeksiyon)		Patoloji Laboratuvar Teknikleri	2
3119-Konfeksiyon		Perfüzyon Teknikleri	2
3241-Moda (Giysi) Tasarım		Sağlık Kurumları İşletmeciliği	2
2096-Moda Resmî		Tıbbi Laboratuvar Teknikleri	2
3241-Moda Tasarım		Tıbbi Tanıtım ve Pazarlama	2
3366-Örme Hazır Giyim		Yaşlı Bakımı	2
3586-Tekstil Konfeksiyon		4182-Biyomedikal Cihaz Teknolojisi	
2618-Terzilik		4725-Denizcilik (Gemi Elektronik ve Haberleşme)	
4039-Triko Desen		4731-Denizcilik (Gemi Otomasyonu)	
4045-Triko Konfeksiyon		1491-Elektrik	
3366-Trikotaj		1505-Elektrik-Elektronik	
4066-Yuvarlak Örgü (Penye)		4238-Elektrik-Elektronik Teknolojisi	
Çorap ve Moda Tasarımı	2	4595-Elektrik Tesisat ve Pano Monitörlüğü	
Deri Teknolojisi	2	1526-Elektromekanik Taşıyıcılar	
Giyim Üretim Teknolojisi	2	1511-Elektronik	
Moda Tasarımı	2	1568-Endüstriyel Elektronik	
Tekstil Teknolojisi	2	3785-Endüstriyel Mekanik	
		4244-Endüstriyel Otomasyon Teknolojileri	
		1568-Endüstriyel Otomasyon Teknolojisi (Elektronik)	
		3785-Endüstriyel Otomasyon Tek. (Mekanik/Makine)	
		1621-Gemi Elektronik ve Haberleşme	

Tablo 3C

**Mesleki ve Teknik Ortaöğretim Kurumu Mezunlarının
Sınavsız Yerleşebilecekleri Ön Lisans Programları**

Bu tabloda, 2547 Sayılı Kanun'un 45. Maddesine 4702 Sayılı Kanun'la eklenen e bendi uyarınca mesleki ve teknik ortaöğretim kurumlarının hangi (renkli) alanlarından mezun olanların ön lisans programlarından hangilerine (siyah renkli) Sınavsız Geçişle yerleştirilecekleri gösterilmiştir.

Ortaöğretim Alan Kodu ve Adı Yükseköğretim Ön Lisans Programları	Süre	Ortaöğretim Alan Kodu ve Adı Yükseköğretim Ön Lisans Programları	Süre
(Devamı)		3847-Ev Ekonomisi (Ev Ekonomisi Meslek Lisesi) Tarım	2
2906-Kontrol ve Enstrümantasyon Teknolojisi			
3915-Mekatronik			
2211-Otomatik Kumanda		3805-Fotoğrafçılık	
4939-Tekstil Teknolojisi (Tekstil Mekatroniği)		1615-Gazetecilik	
2603-Telekomünikasyon		4903-Görsel İşitsel Teknikler ve Medya Yapımı	
2672-Tıp Elektronik		4292-Halkla İlişkiler ve Organizasyon Hizmetleri	
4841-Uçak Bakım (Uçak Elektronik)		3811-Halkla İlişkiler ve Tanıtım	
2927-Uçak Bakımı Teknisyenliği ve Elektronik		3497-İletişim	
2927-Uçak Bakımı ve Elektronik		4553-Organizasyon Hizmetleri	
2927-Uçak Elektronik		4568-Radyo Sinema ve Televizyon	
Alternatif Enerji Kaynakları Teknolojisi	2	3277-Radyo Televizyon / Radyo-Televizyon	
Biyomedikal Cihaz Teknolojisi	2	Basım ve Yayın Teknolojileri	2
Elektrik	2	Basın ve Yayıncılık	2
Elektrik Enerjisi Üretim, İletim ve Dağıtım	2	Fotoğrafçılık ve Kamermanlık	2
Elektrikli Cihaz Teknolojisi	2	Halkla İlişkiler ve Tanıtım	2
Elektromekanik Taşıyıcılar	2	Marka İletişimi	2
Elektronik Haberleşme Teknolojisi	2	Medya ve İletişim	2
Elektronik Teknolojisi	2	Radyo ve Televizyon Programcılığı	2
Enerji Tesisleri İşletmeciliği	2	Radyo ve Televizyon Teknolojisi	2
Grafik Tasarımı	2		
Kontrol ve Otomasyon Teknolojisi	2		
Mekatronik	2		
Otomotiv Teknolojisi	2	4197-Deniz Araçları Yapımı	
Radyo ve Televizyon Teknolojisi	2	3449-Gemi İnşaa	
Raylı Sistemler Elektrik ve Elektronik Teknolojisi	2	1642-Gemi Yapımı	
Sahne ve Gösteri Sanatları Teknolojisi	2	Gemi İnşaatı	2
Uçak Teknolojisi	2		
1491-Elektrik		3805-Fotoğrafçılık	
1767-İnşaat		4271-Grafik ve Fotoğraf / Fotoğraf ve Grafik	
4312-İnşaat Teknolojisi		1684-Grafik / Grafik Sanatlar	
1808-İş Makineleri		3978-Grafik Tasarım	
1808-İş Makineleri Bakım ve Onarım		2749-Resim (Anadolu Kız Meslek L. / Kız Meslek L.)	
1808-İş Makineleri Operatörlüğü		4443-Sanat ve Tasarım	
1856-Kimya		3565-Tasarım ve Teknolojisi / Tasarım Teknolojisi	
4327-Kimya Teknolojisi		2749-Uygulamalı Resim (Anadolu Kız Meslek L. / Kız Meslek Lisesi)	
1987-Makine		Basım ve Yayın Teknolojileri	2
4369-Makine Teknolojisi		Fotoğrafçılık ve Kamermanlık	2
4381-Motorlu Araçlar Teknolojisi		Grafik Tasarımı	2
2137-Motor / Motor (Benzinli) / Motor (Dizel)		Halkılık ve Kilimcilik	2
4416-Otomotiv Teknolojisi		Marka İletişimi	2
İş Sağlığı ve Güvenliği	2	Mimari Dekoratif Sanatlar	2
İşçi Sağlığı ve İş Güvenliği	2		
Sivil Savunma ve İtfaiyecilik	2		
3785-Endüstriyel Mekanik		1684-Grafik / Grafik Sanatlar	
3785-Endüstriyel Otomasyon Tekn. (Mekanik Makine)		3978-Grafik Tasarım	
4244-Endüstriyel Otomasyon Teknolojileri		3565-Tasarım ve Teknolojisi / Tasarım Teknolojisi	
3214-Hidrolik ve Pnömatik		Bilgisayar Destekli Tasarım ve Animasyon	2
3214-Hidrolik Pnömatik Teknolojileri		Grafik Tasarımı	2
2906-Kontrol ve Enstrümantasyon Teknolojisi			
4369-Makine Teknolojisi			
2048-Metal İşleri			
4375-Metal Teknolojileri			
2054-Metalurji			
2054-Metalurji (Demir Çelik Metalurjisi)			
Kaynak Teknolojisi	2		
Tahribatsız Muayene	2		

Tablo 3C
Mesleki ve Teknik Ortaöğretim Kurumu Mezunlarının
Sınavsız Yerleşebilecekleri Ön Lisans Programları

Bu tabloda, 2547 Sayılı Kanun'un 45. Maddesine 4702 Sayılı Kanun'la eklenen e bendi uyarınca mesleki ve teknik ortaöğretim kurumlarının hangi (renkli) alanlarından mezun olanların ön lisans programlarından hangilerine (siyah renkli) Sınavsız Geçişle yerleştirilecekleri gösterilmiştir.

Ortaöğretim Alan Kodu ve Adı Yükseköğretim Ön Lisans Programları	Süre	Ortaöğretim Alan Kodu ve Adı Yükseköğretim Ön Lisans Programları	Süre
4773-Denizcilik (Balıkçı Gemisi Kaptanlığı) 4752-Denizcilik (Gemi Yönetimi) 4788-Denizcilik (Yat Kaptanlığı) 1699-Güverte 1704-Güverte-Avlama 3779-Yat Kaptanlığı Deniz Ulaştırma ve İşletme Su Altı Teknolojisi Yat İşletme ve Yönetimi	2 2 2	1856-Kimya 4327-Kimya Teknolojisi Eczane Hizmetleri	2
4292-Halkla İlişkiler ve Organizasyon Hizmetleri 3811-Halkla İlişkiler ve Tanıtım 3497-İletişim 4553-Organizasyon Hizmetleri Çağrı Merkezi Hizmetleri	2	1856-Kimya 4327-Kimya Teknolojisi 1972-Maden Endüstriyel Cam ve Seramik Seramik, Cam ve Çinicilik	2 2
4862-Harita-Tapu-Kadastro 1719-Harita ve Kadastro 2508-Tapu Kadastro Harita ve Kadastro Tapu ve Kadastro	2 2	1883-Kooperatifçilik Kooperatifçilik	2
1725-Hayvan Sağlığı 1945-Laborant 1725-Veteriner Sağlık 2755-Veteriner Sağlık Teknisyenliği 3889-Veteriner-Laboratuvar Büyük ve Küçük Baş Hayvan Yetiştiriciliği Laborant ve Veteriner Sağlık Yem Teknolojisi ve Hayvan Besleme	2 2 2	1924-Kuyumculuk 3393-Kuyumculuk Takı Tasarımı 4003-Kuyumculuk Teknolojisi Doğal Yapı Taşları Teknolojisi Kuyumculuk ve Takı Tasarımı	2 2
2844-İmam Hatip (İmam Hatip Lisesi/İmam Hatip Okulu/İmam Hatip Lisesi (Y. Dil Ağırlıklı) / Anadolu İmam Hatip Lisesi) İlahiyat	2	1972-Maden Maden Teknolojisi Sondaj Teknolojisi 3345-Mahalli İdareler Yerel Yönetimler	2 2 2
1808-İş Makineleri 1808-İş Makineleri Bakım ve Onarım 1808-İş Makineleri Operatörlüğü 2137-Motor/Motor(Benzinli) / Motor (Dizel) 4381-Motorlu Araçlar Teknolojisi 4835-Uçak Bakım (Uçak Gövde Motor) 3669-Uçak Bakım Teknisyenliği ve Gövde Motor 3669-Uçak Bakım Teknisyenliği ve Hava yolu Teknisyenliği (Gövde Motor) 2728-Uçak Motorları 2734-Uçak Motorları Bakım ve Onarımı 4416-Otomotiv Teknolojisi Makine Otomotiv Teknolojisi Tarım Makineleri Uçak Teknolojisi	2 2 2 2	3909-Makine (Tarım Meslek Lisesi) 3874-Makine-Tarım Teknolojisi 3874-Tarım Teknolojisi Tarım Makineleri Tarımsal Ürünler Muhafaza ve Depolama Teknolojisi	2 2
		2006-Maliye 4918-Muhasebe, Finansman ve Pazarlama 4396-Muhasebe ve Finansman Maliye	2
		3173-Mermer Teknolojisi 3173-Mermer Teknolojisi (Süsleme Taşçılığı) 3648-Süsleme Taşçılığı Doğal Yapı Taşları Teknolojisi	2
		2069-Meteoroloji 4182-Biyomedikal Cihaz Teknolojisi 2191-Ortopedik Cihaz ve Protez Teknisyenliği 2672-Tıp Elektronik Ortopedik Protez ve Ortez	2

Tablo 3C

**Mesleki ve Teknik Ortaöğretim Kurumu Mezunlarının
Sınavsız Yerleşebilecekleri Ön Lisans Programları**

Bu tabloda, 2547 Sayılı Kanun'un 45. Maddesine 4702 Sayılı Kanun'la eklenen e bendi uyarınca mesleki ve teknik ortaöğretim kurumlarının hangi (renkli) alanlarından mezun olanların ön lisans programlarından hangilerine (siyah renkli) Sınavsız Geçişle yerleştirilecekleri gösterilmiştir.

Ortaöğretim Alan Kodu ve Adı Yükseköğretim Ön Lisans Programları	Süre	Ortaöğretim Alan Kodu ve Adı Yükseköğretim Ön Lisans Programları	Süre
2253-Radyoloji		2672-Tıp Elektronik	
2253-Radyoloji Teknisyenliği		4182-Biyomedikal Cihaz Teknolojisi	
2268-Radyoloji ve Tedavi Laboratuvarı		Elektronörofizyoloji	2
Elektronörofizyoloji	2	Odyometri	2
Fizyoterapi	2	Optisyenlik	2
Radyoterapi	2		
Sağlık Kurumları İşletmeciliği	2	3832-Yaşlı Hizmetleri	
Tıbbi Görüntüleme Teknikleri	2	4306-Hasta ve Yaşlı Hizmetleri	
		Ameliyathane Hizmetleri	2
2378-Sıhhi Tesisat		Diyaliz	2
2384-Sıhhi Tesisat-Kaloriferlilik-Isıtma		Elektronörofizyoloji	2
2912-Soğutma ve İklimlendirme		Evde Hasta Bakımı	2
4485-Tesisat Teknolojisi ve İklimlendirme		Fizyoterapi	2
3517-Tesisat Teknolojisi		İlk ve Acil Yardım	2
3167-Tesisat Teknolojisi (Isıtma ve Doğalgaz)		İş Sağlığı ve Güvenliği	2
3654-Tesisat Teknolojisi (Isıtma ve Sıhhi Tesisat)		İş ve Uğraş Terapisi	2
3152-Tesisat Teknolojisi (Isıtma ve Tesisat)		İşçi Sağlığı ve İş Güvenliği	2
3152-Tesisat Tek. (Isıtma-Doğalgaz İç Tesisatçılığı)		Sağlık Kurumları İşletmeciliği	2
3152-Tesisat Teknolojisi (Isıtma-Doğalgaz Şebeke Tesisatçılığı)		Sosyal Hizmetler	2
3167-Tesisat Teknolojisi (Isıtma-Doğalgaz Yakıcı Cihazları Bakım ve Onarımı)		Yaşlı Bakımı	2
Doğalgaz ve Tesisatı Teknolojisi	2		
Gaz ve Tesisatı Teknolojisi	2		
İklimlendirme ve Soğutma Teknolojisi	2		
Yapı Tesisat Teknolojisi	2		
4767-Denizcilik (Su Ürünleri Üretimi)			
2452-Su Ürünleri			
2452-Su Ürünleri-İşleme			
2452-Su Ürünleri-Üretme			
Su Ürünleri	2		
Su Ürünleri İşleme Teknolojisi	2		
3538-Tıbbi Sekreterlik			
2687-Tıp Sekreterliği			
3229-Büro Yönetimi ve Sekreterlik			
Ağız ve Diş Sağlığı	2		
Büro Yönetimi ve Yönetici Asistanlığı	2		
İnsan Kaynakları Yönetimi	2		
Odyometri	2		
Optisyenlik	2		
Sağlık Kurumları İşletmeciliği	2		
Tıbbi Dokümantasyon ve Sekreterlik	2		
Tıbbi Tanıtım ve Pazarlama	2		

Tablo 4
Yükseköğretim Programlarının Öğretim Süreleri ve Puan Türleri (*)

Yükseköğretim Programları	Öğr. Süresi	Puan Türü	Yükseköğretim Programları	Öğr. Süresi	Puan Türü
ÖN LİSANS PROGRAMLARI			Emlak ve Emlak Yönetimi	2	YGS-5
Acil Durum ve Afet Yönetimi	2	YGS-2	Emlak ve Emlak Yönetimi (Açıköğretim)	2	YGS*
Adalet	2	YGS-3	Endüstri Ürünleri Tasarımı	2	YGS-1
Adalet (Açıköğretim)	2	YGS*	Endüstriyel Bitkiler Yetiştiriciliği	2	YGS-6
Ağız ve Diş Sağlığı	2	YGS-2	Endüstriyel Cam ve Seramik	2	YGS-2
Alternatif Enerji Kaynakları Teknolojisi	2	YGS-1	Endüstriyel Kalıplılık	2	YGS-1
Ameliyathane Hizmetleri	2	YGS-2	Enerji Tesisleri İşletmeciliği	2	YGS-1
Anestezi	2	YGS-2	Eser Koruma	2	YGS-5
Arıcılık	2	YGS-6	Et ve Ürünleri Teknolojisi	2	YGS-6
Aşçılık	2	YGS-4	Ev İdaresi (Açıköğretim)	2	YGS*
Açıcılık ve Antrenörlüğü	2	YGS-6	Evde Hasta Bakımı	2	YGS-2
Avcılık ve Yaban Hayatı	2	YGS-6	Fındık Ekspertizi	2	YGS-6
Ayakkabı Tasarım ve Üretimi	2	YGS-2	Fidan Yetiştiriciliği	2	YGS-6
Bağcılık	2	YGS-6	Fizyoterapi	2	YGS-2
Bahçe Tarımı	2	YGS-6	Fotoğrafçılık ve Kameramanlık	2	YGS-4
Balon Pilotluğu	2	YGS-6	Fotoğrafçılık ve Kameramanlık (Açıköğretim)	2	YGS*
Bankacılık ve Sigortacılık	2	YGS-6	Gaz ve Tesisatı Teknolojisi	2	YGS-2
Bankacılık ve Sigortacılık (Açıköğretim)	2	YGS*	Geleneksel El Sanatları	2	YGS-4
Basım ve Yayın Teknolojileri	2	YGS-5	Gemi İnşaatı	2	YGS-1
Basın ve Yayıncılık	2	YGS-3	Gemi Makineleri İşletme	2	YGS-1
Beton Teknolojisi	2	YGS-1	Geoteknik	2	YGS-2
Bilgi Yönetimi	2	YGS-6	Gıda Kalite Kontrolü ve Analizi	2	YGS-2
Bilgisayar Destekli Tasarım ve Animasyon	2	YGS-1	Gıda Teknolojisi	2	YGS-2
Bilgisayar Operatörlüğü	2	YGS-1	Giyim Üretim Teknolojisi	2	YGS-1
Bilgisayar Operatörlüğü (Engelliler Entegre YO)	2	YGS*	Görsel İletişim	2	YGS-4
Bilgisayar Programcılığı	2	YGS-1	Grafik Tasarımı	2	YGS-5
Bilgisayar Teknolojisi	2	YGS-1	Halıcılık ve Kilimcilik	2	YGS-4
Bitki Koruma	2	YGS-2	Halkla İlişkiler ve Tanıtım	2	YGS-4
Biyomedikal Cihaz Teknolojisi	2	YGS-1	Halkla İlişkiler ve Tanıtım (Açıköğretim)	2	YGS*
Boya Teknolojisi	2	YGS-2	Harita ve Kadastro	2	YGS-1
Büro Yönetimi ve Yönetici Asistanlığı	2	YGS-4	Hava Lojistiği	2	YGS-6
Büro Yönetimi ve Yönetici Asistanlığı (Açıköğretim)	2	YGS*	Havacılıkta Yer Hizmetleri Yönetimi	2	YGS-5
Büyük ve Küçük Baş Hayvan Yetiştiriciliği	2	YGS-2	İç Mekan Tasarımı	2	YGS-5
Coğrafi Bilgi Sistemleri	2	YGS-1	İklimlendirme ve Soğutma Teknolojisi	2	YGS-1
Çağrı Merkezi Hizmetleri	2	YGS-4	İkram Hizmetleri	2	YGS-5
Çağrı Merkezi Hizmetleri (Açıköğretim)	2	YGS*	İlahiyat (Açıköğretim)	2	YGS*
Çay Ekspertizi	2	YGS-6	İlk ve Acil Yardım	2	YGS-2
Çevre Koruma ve Kontrol	2	YGS-2	İnsan Kaynakları Yönetimi	2	YGS-6
Çevre Sağlığı	2	YGS-2	İnsan Kaynakları Yönetimi (Açıköğretim)	2	YGS*
Çevre Temizliği ve Denetimi	2	YGS-5	İnşaat Teknolojisi	2	YGS-1
Çocuk Gelişimi	2	YGS-4	İnternet ve Ağ Teknolojileri	2	YGS-1
Çorap ve Moda Tasarımı	2	YGS-5	İpek Böcekçiliği	2	YGS-6
Deniz Ulaştırma ve İşletme	2	YGS-1	İş Makineleri Operatörlüğü	2	YGS-1
Deniz ve Liman İşletmeciliği	2	YGS-6	İş ve Uğraşı Terapisi	2	YGS-1
Deri Teknolojisi	2	YGS-2	İş Sağlığı ve Güvenliği	2	YGS-2
Dış Ticaret	2	YGS-6	İşçi Sağlığı ve İş Güvenliği	2	YGS-2
Dış Ticaret (Açıköğretim)	2	YGS*	İşletme Yönetimi	2	YGS-6
Dış Protez Teknolojisi	2	YGS-2	İşletme Yönetimi (Açıköğretim)	2	YGS*
Diyaliz	2	YGS-2	Kağıt Teknolojisi	2	YGS-2
Doğalgaz ve Tesisatı Teknolojisi	2	YGS-2	Kaynak Teknolojisi	2	YGS-1
Doğal Yapı Taşları Teknolojisi	2	YGS-6	Kimya Teknolojisi	2	YGS-2
Döküm	2	YGS-1	Kontrol ve Otomasyon Teknolojisi	2	YGS-1
Eczane Hizmetleri	2	YGS-2	Kooperatifçilik	2	YGS-5
Elektrik	2	YGS-1	Kozmetik Teknolojisi	2	YGS-2
Elektrik Enerjisi Üretim, İletim ve Dağıtım	2	YGS-1	Kuruyemiş Üretimi ve Teknolojisi	2	YGS-2
Elektrik Enerjisi Üretim, İletim ve Dağıtım (Açıköğretim)	2	YGS*	Kuyumculuk ve Takı Tasarımı	2	YGS-5
Elektrikli Cihaz Teknolojisi	2	YGS-1	Kültürel Miras ve Turizm (Açıköğretim)	2	YGS*
Elektromekanik Taşıyıcılar	2	YGS-1	Kümes Hayvanları Yetiştiriciliği	2	YGS-6
Elektronik Haberleşme Teknolojisi	2	YGS-1	Laborant ve Veteriner Sağlık	2	YGS-2
Elektronik Teknolojisi	2	YGS-1	Laboratuvar Teknolojisi	2	YGS-2
Elektronöfzyoloji	2	YGS-1	Lastik ve Plastik Teknolojisi	2	YGS-2
			Lojistik	2	YGS-6

(*)- Bu tabloda diğer ülkelerdeki üniversitelerde bulunan programlar yer almamıştır.

- Sınavsız Geçiş ile yerleştirmede OBP kullanılacak Sınavsız Geçişle dolmayan kontenjanlara yapılacak yerleştirmede ise Y-YGS puanları kullanılacaktır.

- Bazı programların yanında yer alan (Fakülte) veya (Yüksekokul/YO) yazısı o programın puan türündeki farklılığı belirtmek içindir.

(YGS*) - Bu programa yerleştirme yapılırken en büyük YGS puanı kullanılacaktır.

Tablo 4
Yükseköğretim Programlarının Öğretim Süreleri ve Puan Türleri (*)

Yükseköğretim Programları	Öğr. Süresi	Puan Türü	Yükseköğretim Programları	Öğr. Süresi	Puan Türü
Lojistik (Açıköğretim)	2	YGS*	Sosyal Bilimler (Açıköğretim)	2	YGS*
Maden Teknolojisi	2	YGS-2	Sosyal Güvenlik	2	YGS-5
Makine	2	YGS-1	Sosyal Hizmetler	2	YGS-5
Makine, Resim ve Konstrüksiyon	2	YGS-1	Spor Yönetimi	2	YGS-5
Maliye	2	YGS-6	Spor Yönetimi (Açıköğretim)	2	YGS*
Mantarçılık	2	YGS-6	Su Altı Teknolojisi	2	YGS-6
Marina İşletme	2	YGS-6	Su Ürünleri	2	YGS-6
Marka İletişimi	2	YGS-4	Su Ürünleri İşleme Teknolojisi	2	YGS-6
Marka İletişimi (Açıköğretim)	2	YGS*	Subtropikal Bitki Yetiştiriciliği	2	YGS-6
Medya ve İletişim	2	YGS-4	Sulama Teknolojisi	2	YGS-2
Medya ve İletişim (Açıköğretim)	2	YGS*	Süs Bitkileri Yetiştiriciliği	2	YGS-6
Mekatronik	2	YGS-1	Süt ve Ürünleri Teknolojisi	2	YGS-6
Menkul Kıymetler ve Sermaye Piyasası	2	YGS-6	Şarap Üretim Teknolojisi	2	YGS-2
Menkul Kıymetler ve Sermaye Piyasası (Açıköğretim)	2	YGS*	Şeker Teknolojisi	2	YGS-2
Metalurji	2	YGS-1	Tahribatsız Muayene	2	YGS-1
Meyve ve Sebze İşleme Teknolojisi	2	YGS-6	Tapu ve Kadastro	2	YGS-6
Mimari Dekoratif Sanatlar	2	YGS-4	Tarım (Açıköğretim)	2	YGS*
Mimari Restorasyon	2	YGS-5	Tarım Makineleri	2	YGS-1
Mobilya ve Dekorasyon	2	YGS-1	Tarımsal İşletmecilik	2	YGS-6
Moda Tasarımı	2	YGS-5	Tarımsal Ürünler Muhafaza ve Depolama Teknolojisi	2	YGS-6
Muhasebe ve Vergi Uygulamaları	2	YGS-6	Tarla Bitkileri	2	YGS-6
Muhasebe ve Vergi Uygulamaları (Açıköğretim)	2	YGS*	Tekstil Teknolojisi	2	YGS-1
Odyometri	2	YGS-1	Tıbbi Dokümantasyon ve Sekreterlik	2	YGS-3
Optisyenlik	2	YGS-1	Tıbbi Görüntüleme Teknikleri	2	YGS-1
Organik Tarım	2	YGS-6	Tıbbi Laboratuvar Teknikleri	2	YGS-2
Ormançılık ve Orman Ürünleri	2	YGS-6	Tıbbi Tanıtım ve Pazarlama	2	YGS-6
Ortopedik Protez ve Ortez	2	YGS-2	Tıbbi ve Aromatik Bitkiler	2	YGS-6
Oto Boya ve Karoseri	2	YGS-2	Tohumculuk	2	YGS-6
Otobüs Kaptanlığı	2	YGS-5	Turizm	2	YGS-5
Otomotiv Teknolojisi	2	YGS-1	Turizm Animasyonu	2	YGS-4
Otopsi Yardımcılığı	2	YGS-2	Turizm Rehberliği	2	DİL-1
Özel Güvenlik ve Koruma	2	YGS-5	Turizm ve Otel İşletmeciliği	2	YGS-6
Özel Güvenlik ve Koruma (Açıköğretim)	2	YGS*	Turizm ve Otel İşletmeciliği (Açıköğretim)	2	YGS*
Patoloji Laboratuvar Teknikleri	2	YGS-2	Turizm ve Seyahat Hizmetleri	2	YGS-5
Pazarlama	2	YGS-6	Turizm Yönetimi	2	YGS-6
Perakende Satış ve Mağaza Yönetimi	2	YGS-6	Uçak Teknolojisi	2	YGS-1
Perakende Satış ve Mağaza Yönetimi (Açıköğretim)	2	YGS*	Ulaştırma ve Trafik Hizmetleri	2	YGS-5
Perfüzyon Teknikleri	2	YGS-2	Uygulamalı İngilizce ve Çevirmenlik	2	YGS-3
Peyzaj ve Süs Bitkileri	2	YGS-6	Uygulamalı İspanyolca ve Çevirmenlik	2	YGS-3
Posta Hizmetleri	2	YGS-5	Uygulamalı Rusça ve Çevirmenlik	2	YGS-3
Radyo ve Televizyon Programcılığı	2	YGS-4	Üretimde Kalite Kontrol	2	YGS-1
Radyo ve Televizyon Programcılığı (Açıköğretim)	2	YGS*	Yağ Endüstrisi	2	YGS-2
Radyo ve Televizyon Teknolojisi	2	YGS-1	Yapı Denetimi	2	YGS-1
Radyoterapi	2	YGS-1	Yapı Ressamlığı	2	YGS-1
Rafineri ve Petro-Kimya Teknolojisi	2	YGS-2	Yapı Ressamlığı (Engelliler Entegre YO)	2	YGS*
Raylı Sistemler Elektrik ve Elektronik Teknolojisi	2	YGS-1	Yapı Tesisat Teknolojisi	2	YGS-1
Raylı Sistemler İşletmeciliği	2	YGS-6	Yapı Yalıtım Teknolojisi	2	YGS-1
Raylı Sistemler Makine Teknolojisi	2	YGS-1	Yaşlı Bakımı	2	YGS-2
Raylı Sistemler Makinistlik	2	YGS-1	Yat İşletme ve Yönetimi	2	YGS-6
Raylı Sistemler Yol Teknolojisi	2	YGS-1	Yem Teknolojisi ve Hayvan Besleme	2	YGS-2
Saç Bakımı ve Güzellik Hizmetleri	2	YGS-4	Yerel Yönetimler	2	YGS-4
Sağlık Kurumları İşletmeciliği	2	YGS-6	Yerel Yönetimler (Açıköğretim)	2	YGS*
Sağlık Kurumları İşletmeciliği (Açıköğretim)	2	YGS*	Zeytincilik ve Zeytin İşleme Teknolojisi	2	YGS-6
Sahne ve Dekor Tasarımı	2	YGS-5			
Sahne ve Gösteri Sanatları Teknolojisi	2	YGS-1			
Seracılık	2	YGS-6			
Seramik, Cam ve Çinicilik	2	YGS-2			
Sivil Hava Ulaştırma İşletmeciliği	2	YGS-6			
Sivil Havacılık Kabin Hizmetleri	2	YGS-5			
Sivil Savunma ve İtfaiyecilik	2	YGS-6			
Sondaj Teknolojisi	2	YGS-1			

(*)- Bu tabloda diğer ülkelerdeki üniversitelerde bulunan programlar yer almamıştır.

- Sınavsız Geçiş ile yerleştirmede OBP kullanılacak Sınavsız Geçişle dolmayan kontenjanlara yapılacak yerleştirmede ise Y-YGS puanları kullanılacaktır.

- Bazı programların yanında yer alan (Fakülte) veya (Yüksekokul/YO) yazısı o programın puan türündeki farklılığı belirtmek içindir.

(YGS*) - Bu programa yerleştirme yapılırken en büyük YGS puanı kullanılacaktır.

Tablo 4
Yükseköğretim Programlarının Öğretim Süreleri ve Puan Türleri (*)

Yükseköğretim Programları	Öğr. Süresi	Puan Türü	Yükseköğretim Programları	Öğr. Süresi	Puan Türü
LİSANS PROGRAMLARI			Deniz İşletmeciliği ve Yönetimi	4	TM-1
Acil Yardım ve Afet Yönetimi (Yüksekokul)	4	YGS-2	Deniz Ulaştırma İşletme Mühendisliği (Fakülte)	4	MF-4
Ağaç İşleri Endüstri Mühendisliği	4	MF-4	Deniz Ulaştırma İşletme Mühendisliği (Yüksekokul)	4	YGS-1
Ağaç İşleri Endüstri Mühendisliği (M.T.O.K.)	4	MF-4	Denizcilik İşletmeleri Yönetimi (Fakülte)	4	TM-1
Aile ve Tüketici Bilimleri	4	TM-2	Denizcilik İşletmeleri Yönetimi (Yüksekokul)	4	YGS-6
Aktiürya (Yüksekokul)	4	YGS-1	Deri Mühendisliği	4	MF-4
Aktiürya Bilimleri	4	MF-1	Dilbilimi	4	DİL-1
Alman Dili ve Edebiyatı	4	DİL-1	Dilbilim (Alm., Fra., İng.)	4	DİL-1
Almanca Öğretmenliği	4	DİL-1	Dilbilim (Batı Dilleri)	4	DİL-2
Amerikan Kültürü ve Edebiyatı	4	DİL-1	Dilbilim (Doğu Dilleri)	4	DİL-3
Antropoloji	4	TM-3	Dış Hekimliği	5	MF-3
Arap Dili ve Edebiyatı	4	DİL-3	Dünya Dinleri	4	YGS-4
Arapça Öğretmenliği	4	DİL-3	Ebelik (Fakülte)	4	MF-3
Arkeoloji	4	TM-3	Ebelik (Yüksekokul)	4	YGS-2
Arkeoloji ve Sanat Tarihi	4	TS-1	Eczacılık	5	MF-3
Arnavutça	4	DİL-2	Ekonometri	4	TM-1
Astronomi ve Uzay Bilimleri	4	MF-1	Ekonomi	4	TM-1
Avrupa Birliği İlişkileri	4	TM-2	Ekonomi ve Finans	4	TM-1
Azerbaycan Türkçesi ve Edebiyatı	4	TS-2	El Sanatları Tasarımı ve Üretimi (M.T.O.K.)	4	YGS-5
Bahçe Bitkileri	4	MF-2	Elektrik Mühendisliği	4	MF-4
Bahçe Bitkileri Üretimi ve Pazarlaması	4	MF-2	Elektrik-Elektronik Mühendisliği	4	MF-4
Balıkçılık Teknolojisi (Yüksekokul)	4	YGS-2	Elektrik-Elektronik Mühendisliği (M.T.O.K.)	4	MF-4
Balıkçılık Teknolojisi Mühendisliği	4	MF-2	Elektronik Mühendisliği	4	MF-4
Bankacılık (Fakülte)	4	TM-1	Elektronik ve Haberleşme Mühendisliği	4	MF-4
Bankacılık (Yüksekokul)	4	YGS-6	Endüstri Mühendisliği	4	MF-4
Bankacılık ve Finans (Fakülte)	4	TM-1	Endüstri Sistemleri Mühendisliği	4	MF-4
Bankacılık ve Finans (Yüksekokul)	4	YGS-6	Endüstri Ürünleri Tasarımı	4	MF-4
Bankacılık ve Finansman (Yüksekokul)	4	YGS-6	Endüstriyel Tasarım	4	MF-4
Bankacılık ve Sigortacılık (Yüksekokul)	4	YGS-6	Enerji Sistemleri Mühendisliği	4	MF-4
Basın ve Yayın	4	TS-1	Enerji Sistemleri Mühendisliği (M.T.O.K.)	4	MF-4
Beslenme ve Diyetetik (Fakülte)	4	MF-3	Enformasyon Teknolojileri	4	MF-4
Beslenme ve Diyetetik (Yüksekokul)	4	YGS-2	Ergoterapi	4	MF-3
Bilgi ve Belge Yönetimi	4	TM-1	Ermeni Dili ve Edebiyatı	4	DİL-3
Bilgisayar Mühendisliği	4	MF-4	Eski Yunan Dili ve Edebiyatı	4	DİL-2
Bilgisayar Mühendisliği (M.T.O.K.)	4	MF-4	Eşit Ağırlıklı Programlar	4	TM-2
Bilgisayar Teknolojisi ve Bilişim Sistemleri (YO)	4	YGS-1	Fars Dili ve Edebiyatı	4	DİL-3
Bilgisayar ve Enformasyon Sistemleri	4	MF-4	Felsefe	4	TM-3
Bilgisayar ve Öğretim Teknolojileri Öğretmenliği	4	YGS-1	Felsefe (Açıköğretim)	4	YGS*
Bilgisayar-Enformatik	4	MF-4	Felsefe Grubu Öğretmenliği	5	TM-3
Bilim Tarihi	4	TM-2	Fen Bilgisi Öğretmenliği	4	MF-2
Bilişim Sistemleri Mühendisliği	4	MF-4	Film Tasarımı	4	TS-1
Bilişim Sistemleri ve Teknolojileri (Fakülte)	4	MF-4	Finans Matematiği	4	MF-1
Bilişim Sistemleri ve Teknolojileri (Yüksekokul)	4	YGS-1	Fizik	4	MF-2
Bitki Koruma	4	MF-2	Fizik Mühendisliği	4	MF-4
Bitkisel Üretim ve Teknolojileri	4	MF-2	Fizik Öğretmenliği	5	MF-2
Biyokimya	4	MF-3	Fizyoterapi ve Rehabilitasyon (Fakülte)	4	MF-3
Biyoloji	4	MF-2	Fizyoterapi ve Rehabilitasyon (Yüksekokul)	4	YGS-2
Biyoloji Öğretmenliği	5	MF-2	Fransız Dili ve Edebiyatı	4	DİL-1
Biyomedikal Mühendisliği	4	MF-4	Fransızca Öğretmenliği	4	DİL-1
Biyomühendislik	4	MF-4	Gastronomi (Yüksekokul)	4	YGS-4
Biyosistem Mühendisliği	4	MF-4	Gastronomi ve Mutfak Sanatları	4	TS-1
Biyoteknoloji	4	MF-3	Gastronomi ve Mutfak Sanatları (M.T.O.K.)	4	YGS-4
Boşnakça	4	DİL-2	Gayrimenkul ve Varlık Değerleme (Yüksekokul)	4	YGS-6
Bulgar Dili ve Edebiyatı	4	DİL-2	Gazetecilik	4	TS-1
Cevher Hazırlama Mühendisliği	4	MF-4	Gemi İnşaatı ve Gemi Makineleri Mühendisliği	4	MF-4
Coğrafya	4	TS-1	Gemi Makineleri İşletme Mühendisliği	4	MF-4
Coğrafya (Açıköğretim)	4	YGS*	Gemi ve Deniz Teknolojisi Mühendisliği	4	MF-4
Coğrafya Öğretmenliği	5	TS-1	Gemi ve Yat Tasarımı	4	MF-4
Çağdaş Türk Lehçeleri ve Edebiyatları	4	TS-2	Genetik ve Biyoinformatik	4	MF-3
Çağdaş Yunan Dili ve Edebiyatı	4	DİL-2	Genetik ve Biyomühendislik	4	MF-3
Çalışma Ekonomisi ve Endüstri İlişkileri	4	TM-1	Geomatik Mühendisliği	4	MF-4
Çalışma Ekonomisi ve Endüstri İlişkileri (Açıköğretim)	4	YGS*	Gerontoloji	4	MF-3
Çeviribilim (Alm., Fra., İng.)	4	DİL-1	Gıda Mühendisliği	4	MF-4
Çeviribilim (Batı Dilleri)	4	DİL-2	Gıda Teknolojisi (Yüksekokul)	4	YGS-2
Çeviribilim (Doğu Dilleri)	4	DİL-3	Girişimcilik	4	TM-1
Çevre Mühendisliği	4	MF-4	Görme Engelliler Öğretmenliği	4	YGS-4
Çin Dili ve Edebiyatı	4	DİL-3	Görsel İletişim	4	TS-1
Çocuk Gelişimi (Fakülte)	4	TM-3	Görsel İletişim Tasarımı	4	TS-1
Çocuk Gelişimi (Yüksekokul)	4	YGS-5	Grafik	4	TM-3
			Grafik Tasarımı (M.T.O.K.)	4	YGS-5

(*)- Bu tabloda diğer ülkelerdeki üniversitelerde bulunan programlar yer almamıştır.

- Sınavsız Geçiş ile yerleştirmede OBP kullanılacak Sınavsız Geçişle dolmayan kontenjanlara yapılacak yerleştirmede ise Y-YGS puanları kullanılacaktır.

- Bazı programların yanında yer alan (Fakülte) veya (Yüksekokul/YO) yazısı o programın puan türündeki farklılığı belirtmek içindir.

(YGS*) - Bu programa yerleştirme yapılırken en büyük YGS puanı kullanılacaktır.

Tablo 4
Yükseköğretim Programlarının Öğretim Süreleri ve Puan Türleri (*)

Yükseköğretim Programları	Öğr. Süresi	Puan Türü	Yükseköğretim Programları	Öğr. Süresi	Puan Türü
Gümrük İşletme (Yüksekokul)	4	YGS-6	Kentsel Tasarım ve Peyzaj Mimarisi	4	MF-4
Gürcü Dili ve Edebiyatı	4	DİL-3	Kimya	4	MF-2
Güverte (Fakülte)	4	MF-4	Kimya Mühendisliği	4	MF-4
Güverte (Yüksekokul)	4	YGS-1	Kimya Mühendisliği ve Uygulamalı Kimya	4	MF-4
Halkbilim	4	TS-1	Kimya Öğretmenliği	5	YGS-2
Halkla İlişkiler	4	TS-1	Kimya ve Süreç Mühendisliği	4	MF-4
Halkla İlişkiler ve Reklamcılık (Fakülte)	4	TS-1	Kimya-Biyoloji Mühendisliği	4	MF-4
Halkla İlişkiler ve Reklamcılık (Yüksekokul)	4	YGS-4	Klasik Arkeoloji	4	TM-3
Halkla İlişkiler ve Tanıtım	4	TS-1	Konaklama İşletmeciliği (Yüksekokul)	4	YGS-6
Halkla İlişkiler ve Tanıtım (Açıköğretim)	4	YGS*	Konaklama İşletmeciliği (Açıköğretim)	4	YGS*
Harita Mühendisliği	4	MF-4	Konaklama ve Turizm İşletmeciliği (Yüksekokul)	4	YGS-6
Havacılık Elektrik ve Elektronik (Yüksekokul)	4	YGS-1	Kontrol Mühendisliği	4	MF-4
Havacılık ve Uzay Mühendisliği	4	MF-4	Kontrol ve Otomasyon Mühendisliği	4	MF-4
Hemşirelik (Fakülte)	4	MF-3	Kore Dili ve Edebiyatı	4	DİL-3
Hemşirelik (Yüksekokul)	4	YGS-2	Küresel ve Uluslararası İlişkiler	4	TM-2
Hemşirelik ve Sağlık Hizmetleri	4	MF-3	Kürt Dili ve Edebiyatı	4	TS-2
Hidrojeoloji Mühendisliği	4	MF-4	Latin Dili ve Edebiyatı	4	DİL-2
Hindoloji	4	DİL-3	Leh Dili ve Edebiyatı	4	DİL-2
Hititoloji	4	TS-2	Lojistik Yönetimi	4	TM-1
Hukuk	4	TM-2	Maden Mühendisliği	4	MF-4
Hungaroloji	4	DİL-3	Makine Mühendisliği	4	MF-4
İbrani Dili ve Edebiyatı	4	DİL-3	Makine Mühendisliği (M.T.O.K.)	4	MF-4
İç Mimarlık	4	MF-4	Makine ve İmalat Mühendisliği	4	MF-4
İç Mimarlık ve Çevre Tasarımı	4	TM-1	Maliye	4	TM-1
İktisat	4	TM-1	Maliye (Açıköğretim)	4	YGS*
İktisat (Açıköğretim)	4	YGS*	Malzeme Bilimi ve Mühendisliği	4	MF-4
İlahiyat	4	YGS-4	Malzeme Mühendisliği	4	MF-4
İletişim	4	TS-1	Matematik	4	MF-1
İletişim Bilimleri	4	TS-1	Matematik Mühendisliği	4	MF-1
İletişim Sanatları	4	TS-1	Matematik Öğretmenliği	5	MF-1
İletişim Tasarımı	4	TS-1	Matematik ve Bilgisayar Bilimleri	4	MF-1
İletişim Tasarımı ve Yönetimi	4	TS-1	Matematik-Bilgisayar	4	MF-1
İletişim ve Tasarım	4	TS-1	Medya ve Görsel Sanatlar	4	TS-1
İlköğretim Din Kültürü ve Ahlak Bilgisi Öğr.	4	YGS-4	Medya ve İletişim	4	TS-1
İlköğretim Matematik Öğretmenliği	4	MF-1	Medya ve İletişim Sistemleri	4	TS-1
İmalat Mühendisliği	4	MF-4	Mekatronik Mühendisliği	4	MF-4
İmalat Mühendisliği (M.T.O.K.)	4	MF-4	Mekatronik Mühendisliği (M.T.O.K.)	4	MF-4
İngiliz Dil Bilimi	4	DİL-1	Metalurji ve Malzeme Mühendisliği	4	MF-4
İngiliz Dili ve Edebiyatı	4	DİL-1	Metalurji ve Malzeme Mühendisliği (M.T.O.K.)	4	MF-4
İngiliz Dili ve Karşılaştırmalı Edebiyat	4	DİL-1	Meteoroloji Mühendisliği	4	MF-4
İngilizce Öğretmenliği	4	DİL-1	Mimarlık	4	MF-4
İngilizce Öğretmenliği (Açıköğretim)	4	DİL-1	Moda Tasarımı (Fakülte)	4	YGS-5
İnsan Kaynakları Yönetimi (Fakülte)	4	TM-1	Moda Tasarımı (Yüksekokul)	4	YGS-5
İnsan Kaynakları Yönetimi (Yüksekokul)	4	YGS-6	Moda Tasarımı (M.T.O.K.)	4	YGS-5
İnsan ve Toplum Bilimleri	4	TM-3	Moda ve Tekstil Tasarımı	4	TM-3
İnşaat Mühendisliği	4	MF-4	Moleküler Biyoloji ve Genetik	4	MF-3
İnşaat Mühendisliği (M.T.O.K.)	4	MF-4	Muhasebe (Yüksekokul)	4	YGS-6
İslam ve Din Bilimleri	4	YGS-4	Muhasebe Bilgi Sistemleri (Yüksekokul)	4	YGS-6
İslami İlimler	4	YGS-4	Muhasebe ve Finans Yönetimi	4	TM-1
İspanyol Dili ve Edebiyatı	4	DİL-2	Muhasebe ve Finansal Yönetim (Fakülte)	4	TM-1
İstatistik	4	MF-1	Muhasebe ve Finansal Yönetim (Yüksekokul)	4	YGS-6
İstatistik ve Bilgisayar Bilimleri	4	MF-1	Mücevherat Mühendisliği	4	MF-4
İşitme Engelliler Öğretmenliği	4	YGS-4	Mühendislik ve Doğa Bilimleri Programları	4	MF-4
İşletme	4	TM-1	Mütercim-Tercümanlık (Alm., Fra., İng.)	4	DİL-1
İşletme (Açıköğretim)	4	YGS*	Mütercim-Tercümanlık (Batı Dilleri)	4	DİL-2
İşletme Bilgi Yönetimi (Yüksekokul)	4	YGS-6	Mütercim-Tercümanlık (Doğu Dilleri)	4	DİL-3
İşletme Enformatiği	4	TM-1	Nükleer Enerji Mühendisliği	4	MF-4
İşletme Mühendisliği	4	MF-4	Odyoloji	4	MF-3
İşletme-Ekonomi	4	TM-1	Okul Öncesi Öğretmenliği	4	YGS-5
İtalyan Dili ve Edebiyatı	4	DİL-2	Okul Öncesi Öğretmenliği (Açıköğretim)	4	YGS*
Japon Dili ve Edebiyatı	4	DİL-3	Orman Endüstrisi Mühendisliği	4	MF-4
Japonca Öğretmenliği	4	DİL-3	Orman Mühendisliği	4	MF-4
Jeodezi ve Fotogrametri Mühendisliği	4	MF-4	Otel Yöneticiliği (Yüksekokul)	4	YGS-6
Jeofizik Mühendisliği	4	MF-4	Otomotiv Mühendisliği	4	MF-4
Jeoloji Mühendisliği	4	MF-4	Otomotiv Mühendisliği (M.T.O.K.)	4	MF-4
Kamu Yönetimi	4	TM-2	Özel Eğitim Öğretmenliği	4	YGS-4
Kamu Yönetimi (Açıköğretim)	4	YGS*	Pazarlama (Fakülte)	4	TM-1
Karşılaştırmalı Edebiyat (Alm., Fra., İng.)	4	DİL-1	Pazarlama (Yüksekokul)	4	YGS-6
Karşılaştırmalı Edebiyat (Batı Dilleri)	4	DİL-2	Petrol ve Doğalgaz Mühendisliği	4	MF-4
Karşılaştırmalı Edebiyat (Doğu Dilleri)	4	DİL-3	Peyzaj Mimarlığı	4	MF-4

(*)- Bu tabloda diğer ülkelerdeki üniversitelerde bulunan programlar yer almamıştır.

- Sınavsız Geçiş ile yerleştirmede OBP kullanılacak Sınavsız Geçişle dolmayan kontenjanlara yapılacak yerleştirmede ise Y-YGS puanları kullanılacaktır.

- Bazı programların yanında yer alan (Fakülte) veya (Yüksekokul/YO) yazısı o programın puan türündeki farklılığı belirtmek içindir.

(YGS*) - Bu programa yerleştirme yapılırken en büyük YGS puanı kullanılacaktır.

Tablo 4
Yükseköğretim Programlarının Öğretim Süreleri ve Puan Türleri (*)

Yükseköğretim Programları	Öğr. Süresi	Puan Türü	Yükseköğretim Programları	Öğr. Süresi	Puan Türü
Pilotaj	4	MF-4	Tekstil Tasarımı ve Üretimi (M.T.O.K.)	4	YGS-6
Polimer Mühendisliği	4	MF-4	Televizyon Haberciliği ve Programcılığı	4	TS-1
Prehistorya	4	TM-3	Tıp	6	MF-3
Protohistorya ve Ön Asya Arkeolojisi	4	TM-3	Toprak Bilimi ve Bitki Besleme	4	MF-2
Psikoloji	4	TM-3	Turizm İşletmeciliği (Fakülte)	4	TM-1
Radyo ve Televizyon	4	TS-1	Turizm İşletmeciliği (Yüksekokul)	4	YGS-6
Radyo, Televizyon ve Sinema	4	TS-1	Turizm İşletmeciliği (M.T.O.K.)	4	YGS-6
Raylı Sistemler Mühendisliği	4	MF-4	Turizm İşletmeciliği ve Otelcilik (Fakülte)	4	TM-1
Rehberlik ve Psikolojik Danışmanlık	4	TM-3	Turizm İşletmeciliği ve Otelcilik (Yüksekokul)	4	YGS-6
Reklam Tasarımı ve İletişimi	4	TS-1	Turizm Rehberliği (Alm., Fra., İng.) (Fakülte)	4	DİL-1
Reklamcılık	4	TS-1	Turizm Rehberliği (Alm., Fra., İng.) (Yüksekokul)	4	DİL-1
Reklamcılık ve Halkla İlişkiler	4	TS-1	Turizm Rehberliği (Bati Dilleri)	4	DİL-2
Rekreasyon	4	YGS-5	Turizm Rehberliği (Doğu Dilleri)	4	DİL-3
Rekreasyon Yönetimi	4	TS-2	Turizm Rehberliği (M.T.O.K.)	4	DİL-1
Rekreasyon Yönetimi (M.T.O.K.)	4	YGS-3	Turizm ve Otel İşletmeciliği (Fakülte)	4	TM-1
Rus Dili ve Edebiyatı	4	DİL-3	Turizm ve Otel İşletmeciliği (Yüksekokul)	4	YGS-6
Sağlık İdaresi	4	TM-1	Turizm ve Otelcilik (Fakülte)	4	TM-1
Sağlık Kurumları İşletmeciliği	4	TM-1	Turizm ve Otelcilik (Yüksekokul)	4	YGS-6
Sağlık Kurumları Yöneticiliği (Fakülte)	4	TM-1	Türk Dili ve Edebiyatı	4	TS-2
Sağlık Kurumları Yöneticiliği (Yüksekokul)	4	YGS-6	Türk Dili ve Edebiyatı (Açıköğretim)	4	YGS*
Sağlık Yönetimi (Fakülte)	4	TM-1	Türk Dili ve Edebiyatı Öğretmenliği	5	TS-2
Sağlık Yönetimi (Yüksekokul)	4	YGS-6	Türk Halkbilimi	4	TS-1
Sanat Tarihi	4	TS-2	Türkçe Öğretmenliği	4	TS-2
Sanat Yönetimi	4	TS-2	Tütün Eksperliği (Yüksekokul)	4	YGS-2
Sanat ve Sosyal Bilimler Programları	4	TM-3	Uçak Elektrik-Elektronik (Yüksekokul)	4	YGS-1
Sanat ve Tasarım Yönetimi	4	TS-2	Uçak Gövde - Motor (Yüksekokul)	4	YGS-1
Seramik	4	TM-3	Uçak Gövde - Motor Bakım (Yüksekokul)	4	YGS-1
Seramik Mühendisliği	4	MF-4	Uçak Mühendisliği	4	MF-4
Sermaye Piyasası (Yüksekokul)	4	YGS-6	Ulaştırma ve Lojistik (Yüksekokul)	4	YGS-6
Sermaye Piyasası Denetim ve Derecelendirme (YO)	4	YGS-6	Uluslararası Finans (Fakülte)	4	TM-1
Seyahat İşletmeciliği (Yüksekokul)	4	YGS-6	Uluslararası Finans (Yüksekokul)	4	YGS-6
Seyahat İşletmeciliği ve Turizm Rehberliği (Fakülte)	4	TM-1	Uluslararası Girişimcilik	4	TM-1
Seyahat İşletmeciliği ve Turizm Rehberliği (YO)	4	YGS-5	Uluslararası İlişkiler	4	TM-2
Sınıf Öğretmenliği	4	TM-2	Uluslararası İlişkiler (Açıköğretim)	4	YGS*
Sigortacılık (Yüksekokul)	4	YGS-6	Uluslararası İlişkiler ve Avrupa Birliği	4	TM-2
Sigortacılık ve Risk Yönetimi (Fakülte)	4	TM-1	Uluslararası İşletme	4	TM-1
Sigortacılık ve Risk Yönetimi (Yüksekokul)	4	YGS-6	Uluslararası İşletme Yönetimi	4	TM-1
Sinema ve Televizyon	4	TS-1	Uluslararası İşletmecilik	4	TM-1
Sinoloji	4	DİL-3	Uluslararası İşletmecilik ve Ticaret	4	TM-1
Sistem Mühendisliği	4	MF-4	Uluslararası Lojistik	4	TM-1
Sivil Hava Ulaştırma İşletmeciliği (Fakülte)	4	TM-1	Uluslararası Lojistik ve Taşımacılık (Fakülte)	4	TM-1
Sivil Hava Ulaştırma İşletmeciliği (Yüksekokul)	4	YGS-6	Uluslararası Lojistik ve Taşımacılık (Yüksekokul)	4	YGS-6
Siyaset Bilimi	4	TM-2	Uluslararası Lojistik Yönetimi	4	TM-1
Siyaset Bilimi ve Kamu Yönetimi	4	TM-2	Uluslararası Ticaret (Fakülte)	4	TM-1
Siyaset Bilimi ve Uluslararası İlişkiler	4	TM-2	Uluslararası Ticaret (Yüksekokul)	4	YGS-6
Sosyal Bilimler Öğretmenliği	4	TS-1	Uluslararası Ticaret ve Finans	4	TM-1
Sosyal Hizmet (Fakülte)	4	TM-3	Uluslararası Ticaret ve Finansman	4	TM-1
Sosyal Hizmet (Yüksekokul)	4	YGS-5	Uluslararası Ticaret ve İşletmecilik (Fakülte)	4	TM-1
Sosyal Hizmet (Açıköğretim)	4	YGS*	Uluslararası Ticaret ve İşletmecilik (Yüksekokul)	4	YGS-6
Sosyoloji	4	TM-3	Uluslararası Ticaret ve Lojistik (Fakülte)	4	TM-1
Sosyoloji (Açıköğretim)	4	YGS*	Uluslararası Ticaret ve Lojistik (Yüksekokul)	4	YGS-6
Spor Yöneticiliği (Yüksekokul)	4	YGS-5	Uluslararası Ticaret ve Lojistik Yönetimi	4	TM-1
Spor Yönetimi (Yüksekokul)	4	YGS-5	Uluslararası Ticaret ve Pazarlama	4	TM-1
Su Ürünleri Mühendisliği	4	MF-2	Urdu Dili ve Edebiyatı	4	DİL-3
Sümeroloji	4	TS-2	Uzay Mühendisliği	4	MF-4
Süt Teknolojisi	4	MF-2	Üstün Zekalılar Öğretmenliği	4	YGS-6
Şehir ve Bölge Planlama	4	MF-4	Veteriner	5	MF-3
Takı Tasarımı (Yüksekokul)	4	YGS-5	Yaygın Din Öğretimi ve Uygulamaları	4	YGS-4
Tarım Ekonomisi	4	TM-1	Yazılım Mühendisliği	4	MF-4
Tarım İşletmeciliği	4	MF-2	Yazılım Mühendisliği (M.T.O.K.)	4	MF-4
Tarım Makineleri	4	MF-4	Yeni Medya	4	TS-1
Tarımsal Biyoteknoloji	4	MF-3	Yiyecek İçecek İşletmeciliği (Yüksekokul)	4	YGS-6
Tarımsal Yapılar ve Sulama	4	MF-4	Yönetim Bilimleri Programları	4	TM-1
Tarih	4	TS-2	Yönetim Bilişim Sistemleri (Fakülte)	4	TM-1
Tarih (Açıköğretim)	4	YGS*	Yönetim Bilişim Sistemleri (Yüksekokul)	4	YGS-6
Tarih Öğretmenliği	5	TS-2	Yunan Dili ve Edebiyatı	4	DİL-2
Tarla Bitkileri	4	MF-3	Yunanca	4	DİL-2
Teknoloji ve Bilgi Yönetimi	4	TM-1	Zihin Engelliler Öğretmenliği	4	YGS-4
Tekstil Mühendisliği	4	MF-4	Zootekni	4	MF-2
Tekstil Tasarım	4	TM-1			

(*)- Bu tabloda diğer ülkelerdeki üniversitelerde bulunan programlar yer almamıştır.

- Sınavsız Geçiş ile yerleştirmede OBP kullanılacak Sınavsız Geçişle dolmayan kontenjanlara yapılacak yerleştirmede ise Y-YGS puanları kullanılacaktır.

- Bazı programların yanında yer alan (Fakülte) veya (Yüksekokul/YO) yazısı o programın puan türündeki farklılığı belirtmek içindir.

(YGS*) - Bu programa yerleştirme yapılırken en büyük YGS puanı kullanılacaktır.

Tablo 5
Özel Yetenek Sınavı Sonuçlarına Göre Öğrenci Alan Yükseköğretim Programları (*)

Yükseköğretim Programları	Yükseköğretim Programları	Yükseköğretim Programları
Aksesuar Tasarımı	Kompozisyon ve Müzik Teorisi	Tekstil
Antrenörlük Eğitimi	Kompozisyon ve Orkestra Şefliği	Tekstil Geliştirme ve Pazarlama
Arp	Kontrabas	Tekstil Tasarımı
Bale	Korno	Tekstil Tasarımı ve Üretimi
Bale Dansçılığı	Kurgu-Ses ve Görüntü Yönetimi	Tekstil ve Moda Tasarımı
Bando Şefliği	Kültür Varlıklarını Koruma ve Onarım	Temel Bilimler
Baskı Sanatları	Moda Giyim Tasarımı	Teori
Beden Eğitimi ve Spor Öğretmenliği	Moda Tasarımı	Tezhip
Bileşik Sanatlar	Moda ve Tekstil Tasarımı	Tezhip (Süsleme)
Cam	Modern Dans	Tiyatro
Canlandırma Filmi Tasarım ve Yönetimi	Mutfak Sanatları ve Yönetimi	Tiyatro (Oyunculuk)
Caz	Müzik	Tiyatro Eleştirilenliği ve Dramaturji
Çalgı	Müzik (Piyano, Yaylı Çalgılar, Nefesli	Trombon
Çalgı Yapım	Çalgılar ve Vurma Çalgılar, Şan, Teori-	Trompet
Çini	Kompozisyon)	Tuba
Çizgi Film (Animasyon)	Müzik Bilimleri	Turizm Animasyonu
Dans	Müzik Öğretmenliği	Türk Halk Müziği
Drama ve Oyunculuk	Müzik Teknolojisi	Türk Halk Müziği Çalgı Eğitimi
Dramatik Yazarlık	Müzik Teorisi	Türk Halk Müziği Ses Eğitimi
Dramatik Yazarlık-Dramaturji	Müzik Toplulukları	Türk Halk Oyunları
Dramaturji-Dramatik Yazarlık	Müzikoloji	Türk Musikisi
Duysal (Ses) Sanatları Tasarımı	Nefesli Çalgılar ve Vurma Çalgılar	Türk Müziği
El Sanatları Tasarımı ve Üretimi	Obua	Türk Sanat Müziği
Endüstri Tasarımı	Opera	Türk Sanat Müziği Ses Eğitimi
Endüstri Ürünleri Tasarımı	Opera ve Konser Şarkıcılığı	Türk Sanat Müziği Temel Bilimler
Engellilerde Egzersiz ve Spor Eğitimi	Opera, Koro ve Popüler Müzik Şarkıcılığı	Üfleme ve Vurma Çalgılar
Eski Çini Onarımları	Orkestra Şefliği	Üflemeli ve Vurmali Çalgılar
Fagot	Oyunculuk	Viyola
Film Tasarım ve Yazarlık	Pilotaj	Viyolonsel
Film Tasarım ve Yönetmenliği	Piyano	Vurma Çalgılar
Flüt	Piyano, Arp, Gitar	Vurmali Çalgılar
Fotoğraf	Piyano-Gitar	Yaylı Çalgılar
Fotoğraf ve Video	Plastik Sanatlar	Yaylı Çalgılar Yapımı
Gastronomi ve Mutfak Sanatları	Plastik Sanatlar (Resim, Heykel, Seramik)	
Geleneksel Türk Sanatları	Rekreasyon	Engelliler Entegre Yüksekokulu
Geleneksel Türk El Sanatları	Rekreasyon Yönetimi	Grafik Sanatları (Lisans) **
Geleneksel Türk Müziği	Resim	Seramik Sanatları (Lisans) **
Genel Müzikoloji	Resim İş Öğretmenliği	
Gitar	Sahne Dekorları ve Kostümü	Batı Avrupa Açıköğretim Programları
Görsel İletişim Tasarımı	Sahne Sanatları	Bilgi Yönetimi (Uzaktan Eğitim) (Önlisans)
Görsel Sanatlar	Sahne Tasarımı	Dış Ticaret (Önlisans)
Görsel Sanatlar (Resim, Grafik)	Sahne ve Gösteri Sanatları Yönetimi	Halkla İlişkiler ve Tanıtım (Önlisans)
Görsel Sanatlar ve Görsel İletişim Tasarımı	Saksafon	İktisat (Lisans)
Grafik	Sanat (Tasarım) Yönetimi	İlahiyat (Önlisans)
Grafik Sanatlar ve Grafik Tasarım	Sanat Tasarımı	İşletme (Lisans)
Grafik Tasarım	Sanat Yönetimi	Kamu Yönetimi (Lisans)
Grafik Tasarımı	Seramik	Sosyoloji (Lisans)
Halı Kilim ve Eski Kumaş Desenleri	Seramik ve Cam	Turizm ve Otel İşletmeciliği (Önlisans)
Hava Trafik Kontrol	Seramik ve Cam Tasarımı	Türk Dili ve Edebiyatı (Lisans)
Heykel	Ses Eğitimi	
İç Mimarlık	Spor Bilimleri	
İç Mimarlık ve Çevre Tasarımı	Spor Yöneticiliği	
İletişim Tasarımı	Spor Yönetimi	
İletişim ve Tasarım	Şan	
Keman	Takı Tasarımı	
Klarnet	Takı Teknolojisi ve Tasarımı	
Klasik Bale	Taşınabilir Kültür Varlıklarını Koruma ve	
Kompozisyon	Onarım	

(*) Adaylara yardımcı olmak üzere 2012-2013 ders yılında Özel Yetenek Sınavı sonuçlarına göre öğrenci alınacak yükseköğretim programları yukarıdaki tabloda gösterilmiştir. Bu programlarla ilgili olarak uygulanacak işlemler ve gerekli koşullar ilgili yükseköğretim kurumlarınca önkayıt sırasında adaylara duyurulacaktır. Merkezî yerleştirme sistemiyle herhangi bir yükseköğretim programına kayıt hakkı kazanmış olan adaylar da bu tabloda gösterilen programlara başvurabilirler.

** Bu programa başvurabilmek için adayların YGS puan türünde en az 120 puan alması gerekir. Bu programla ilgili diğer işlemler ve gerekli koşullar ilgili yükseköğretim kurumu tarafından adaylara duyurulacaktır.

Tablo 6
Okul Türleri ve Kodları

Kodu	Okul Türü	Kodu	Okul Türü
	Liseler	52028	Anadolu Ticaret Meslek Lisesi
11082	Akşam Lisesi	52199	LİMME Programı Uygulayan Ticaret Meslek Lisesi
11033	Anadolu Lisesi (Y. Dille Öğretim Yapan Resmi Liseler)	52052	Özel Ticaret Meslek Lisesi
11074	Askeri Lise	52011	Ticaret Meslek Lisesi
11058	Fen Lisesi		Teknik Liseler
80208	Güzel Sanatlar ve Spor Lisesi	53032	Anadolu Gazetecilik Lisesi
11106	Lise, Özel Lise (Y. Dil Ağırlıklı Program Uygulayan Liseler)	53162	Anadolu Teknik Lisesi
11017	Lise (Resmî ve Gündüz Öğretimi Yapan Liseler)	53024	Anadolu Teknik Lisesi (Erkek Teknik)
11099	Özel Akşam Lisesi	53098	Anadolu Teknik Lisesi (Kız Teknik)
11066	Özel Fen Lisesi	53154	Anadolu Tekstil Teknik Lisesi (Erkek Teknik)
11025	Özel Lise	53113	Anadolu Tekstil Teknik Lisesi (Kız Teknik)
80062	Polis Koleji	53049	İnşaat Teknik Lisesi
11122	Sosyal Bilimler Lisesi	53057	Kimya Teknik Lisesi
11139	Spor Lisesi	53065	Meteoroloji Teknik Lisesi
11041	Yabancı Dille Öğretim Yapan Özel Lise / Özel Anadolu Lisesi	53073	Motor Teknik Lisesi
	Açıköğretim Lisesi	53146	Özel Anadolu Teknik Lisesi
20032	Endüstri Meslek Lisesi Programı	53016	Teknik Lise (Erkek Teknik)
20065	İmam Hatip Lisesi Programı	53081	Teknik Lise (Kız Teknik)
20049	Kız Meslek Lisesi Programı	53138	Tekstil Teknik Lisesi (Erkek Teknik)
20024	Lise Programı	53121	Tekstil Teknik Lisesi (Kız Teknik)
20057	Ticaret Meslek Lisesi Programı	53105	Ziraat Teknik Lisesi
	Çok Programlı Liseler	54175	Ağaç ve Metal İşleri Meslek Lisesi
30069	Anadolu İmam Hatip Lisesi Programı	54167	Anadolu Gazetecilik Meslek Lisesi
30085	Anadolu Meslek Lisesi Programı	54029	Anadolu Meslek Lisesi
30117	Anadolu Teknik Lisesi Programı (Erkek Teknik)	54183	Anadolu Tekstil Meslek Lisesi
30036	Endüstri Meslek Lisesi Programı	54207	Denizcilik Endüstri Meslek Lisesi
30069	İmam Hatip Lisesi Programı	54045	Denizcilik ve Su Ürünleri Meslek Lisesi
30044	Kız Meslek Lisesi Programı	54012	Endüstri Meslek Lisesi
30028	Lise Programı	54134	Erkek Sanat Enstitüsü
30077	Lise Programı (Yabancı Dil Ağırlıklı)	54053	Gemi Yapı Meslek Lisesi
30125	Sağlık Meslek Lisesi Programı	54061	Kimya Meslek Lisesi
30109	Teknik Lise Programı (Erkek Teknik)	54191	LİMME Programı Uygulayan Endüstri Meslek Lisesi
30093	Teknik Lise Programı (Kız Teknik)	54078	Matbaa Meslek Lisesi
30052	Ticaret Meslek Lisesi Programı	54086	Motor Meslek Lisesi
	Güzel Sanatlar Liseleri	54126	Ortopedik Özürlüler Meslek Lisesi
40015	Anadolu Güzel Sanatlar Lisesi	54142	Tekstil Meslek Lisesi
40023	Güzel Sanatlar Lisesi	54094	Yapı Meslek Lisesi
	Öğretmen Liseleri		Kız Meslek Liseleri
50027	Anadolu Öğretmen Lisesi	55041	Anadolu Hazır Giyim ve Deri Hazır Giyim M. L.
50019	Öğretmen Lisesi	55025	Anadolu Meslek Lisesi (Kız Teknik)
50035	Öğretmen Okulu-Köy Enstitüsü	55171	Anadolu Moda Tasarımı Meslek Lisesi
	İmam Hatip Liseleri	55188	Anadolu Seramik Meslek Lisesi
51023	Anadolu İmam Hatip Lisesi	55211	Anadolu Süs Bitkileri Meslek Lisesi
51015	İmam Hatip Lisesi	55066	Anadolu Tekstil Meslek Lisesi
51048	İmam Hatip Lisesi (Yabancı Dil Ağırlıklı)	55203	Anadolu Terzilik Meslek Lisesi
51031	İmam Hatip Okulu	55147	Büro Yönetimi ve Sekreterlik Anadolu M. L. (Kız Tek.)
	Ticaret Meslek Liseleri	55114	Geleneksel Türk Sanatları Meslek L. (Kız Teknik)
52044	Akşam Ticaret Meslek Lisesi	55139	İç Mimarlık ve Restorasyon Anadolu M. L. (Kız Tek.)
52036	Anadolu Dış Ticaret Meslek Lisesi		

Tablo 6
Okul Türleri ve Kodları

Kodu	Okul Türü	Kodu	Okul Türü
55106	Kız Enstitüsü		Sekreterlik Meslek Liseleri
55074	Kuaforluk Meslek Lisesi	58022	Anadolu Sekreterlik Meslek Lisesi
55196	LİMME Programı Uygulayan Meslek L. (Kız Tek.)	58014	Sekreterlik Meslek Lisesi
55017	Meslek Lisesi (Kız Teknik)		Astsubay Hazırlama Okulları
55228	Özel Anadolu Meslek Lisesi (Kız Teknik)	59019	Deniz Astsubay Hazırlama Okulu
55033	Özel Meslek Lisesi (Kız Teknik)	59027	Elektronik Astsubay Hazırlama Okulu
55082	Seramik Meslek Lisesi	59035	Jandarma Astsubay Hazırlama Okulu
55163	Süs Bitkileri Meslek Lisesi	59043	Kara Astsubay Hazırlama Okulu
55058	Tekstil Meslek Lisesi	59051	Mızıka Astsubay Hazırlama Okulu
55099	Terzilik Meslek Lisesi	59068	Sağlık Astsubay Hazırlama Okulu
55155	Turizm Anadolu Meslek Lisesi (Kız Teknik)	59076	Teknik Astsubay Hazırlama Okulu
55122	Uygulamalı Sanatlar Anadolu Meslek L. (Kız Teknik)		Diğer Meslek Liseleri
	Sağlık Meslek Liseleri	80013	Adalet Meslek Lisesi
56127	Anadolu Sağlık Meslek Lisesi	80038	Anadolu Denizcilik Meslek Lisesi
56038	Çevre Sağlığı Meslek Lisesi	80168	Anadolu İletişim Meslek Lisesi
56095	Hayvan Sağlığı Memurları Meslek Lisesi	80127	Anadolu Mahalli İdareler Meslek Lisesi
56054	Hemşirelik Meslek Lisesi	80151	Anadolu Meteoroloji Meslek Lisesi
56119	Laborant Meslek Lisesi	80176	Anadolu Tapu Kadastro Meslek Lisesi
56046	Laboratuvar Sağlık Meslek Lisesi	80192	Anadolu Tarım Meslek Lisesi
56079	Ortopedik Cihaz ve Protez Teknisyen Okulu	80135	Demiryolu Meslek Lisesi
56062	Özel Hemşirelik Meslek Lisesi	80021	Denizcilik Meslek Lisesi
56021	Özel Sağlık Meslek Lisesi	80046	Ev Ekonomisi Meslek Lisesi
56087	Sağlık Bilimleri Koleji	80184	İşitme Engelliler Meslek Lisesi
56013	Sağlık Meslek Lisesi	80102	Konservatuvar
56102	Veteriner Sağlık Meslek Lisesi	80119	Mahalli İdareler Meslek Lisesi
56102	Veteriner Sağlık Teknisyenleri Meslek Lisesi	80054	Maliye Meslek Lisesi
	Otelcilik ve Turizm Meslek Liseleri	80143	Meteoroloji Meslek Lisesi
57059	Anadolu Aşçılık Meslek Lisesi	80079	Spor Meslek Lisesi
57026	Anadolu Otelcilik ve Turizm Meslek Lisesi	80087	Tapu Kadastro Meslek Lisesi
57197	LİMME Programı Uygulayan Otelcilik ve Turizm Meslek Lisesi	80095	Tarım (Ziraat) Meslek Lisesi
57018	Otelcilik ve Turizm Meslek Lisesi	91005	Diğer (Bu kodu işaretleyenler belli okul türlerine tanınan ayrıcalıklardan yararlanamazlar.)
57067	Özel Anadolu Otelcilik ve Turizm Meslek Lisesi		
57034	Özel Otelcilik ve Turizm Meslek Lisesi		

Tablo 7

Ortaöğretim Kurumlarındaki Alanlar ve Kodları

Kodu	Alan	Kodu	Alan	Kodu	Alan
3523	Acil Tıp Teknisyenliği	1327	Dekoratif Resim	3283	Genel Kültür
1024	Adalet	3428	Dekoratif Sanatlar	2823	Genel Ziraat
1018	A-Grubu (Ticaret Lisesi Fen)	4197	Deniz Araçları Yapımı	1155	Gıda Analizi
1039	Ağaç İşleri	3722	Deniz Astsubay Hazırlama Okulu	1155	Gıda Kontrol ve Analizleri
3544	Ağırlama ve Gıda Teknolojisi	3387	Deniz Turizmi	3455	Gıda Teknolojisi
4134	Ahşap Teknolojisi	1381	Deniz ve Liman İşletme	1663	Giyim
3681	Ahşap Yat İnşaa	4773	Denizcilik (Balıkçı Gemisi Kaptanlığı)	1663	Giyim Teknolojisi
4856	Aile ve Tüketici Bilimleri	4725	Denizcilik (Gemi Elektronik ve Haberleşme)	4265	Giyim Üretim Teknolojisi
4856	Aile ve Tüketici Hizmetleri	4731	Denizcilik (Gemi Otomasyonu)	1678	Giyim ve Ev Aksesuarları
1045	Alt Yapı	4752	Denizcilik (Gemi Yönetimi)	4903	Görsel İşitsel Tek. ve Medya Yapımı
1045	Alt Yapı (İnşaat)	4746	Denizcilik (Makine Zabıtlığı)	1684	Grafik
2844	Anadolu İmam Hatip Lisesi	4767	Denizcilik (Su Ürünleri Üretimi)	1684	Grafik Sanatlar
1051	Anestezi	4788	Denizcilik (Yat Kaptanlığı)	3978	Grafik Tasarım
1051	Anestezi Teknisyenliği	1369	Deri Konfeksiyon	4271	Grafik ve Fotoğraf /Fotoğraf ve Grafik
3942	Animatörlük	3084	Deri Teknolojisi	1699	Güverte
4149	Araç Yapım ve Tamiri	1369	Deri-Hazır Giyim	1704	Güverte-Avlama
1072	Aşçılık	1396	Dış Ticaret	4286	Güzellik ve Saç Bakımı Hizmetleri
3791	Ayakkabı Teknolojisi	1401	Dil ve Edebiyat	4292	Halkla İlişkiler ve Organizasyon Hizmetleri
4155	Ayakkabı ve Saracıye Teknolojisi	1416	Dış Protez Teknisyenliği	3811	Halkla İlişkiler ve Tanıtım
1093	Ayakkabıcılık	1422	Dizgi	4862	Harita-Tapu-Kadastro
4161	Bahçecilik	1437	Doküman	1719	Harita ve Kadastro
1107	Bankacılık	1443	Döküm	4306	Hasta ve Yaşlı Hizmetleri
3559	Baskı (Ofset Baskı-Tipo Baskı)	4217	Döküm Teknolojisi	1725	Hayvan Sağlığı
1113	Beden	1443	Dökümcülük	3119	Hazır Giyim
1128	Besin Endüstrisi	3434	Döşemecilik	1746	Hemşirelik
1134	Besin Endüstrisi-İşleme	3963	Düz Örgü (Triko)	3826	Heykel
1155	Besin Kontrol ve Analizleri	1464	Ebelik	3214	Hidrolik ve Pnömatik
1149	Besin Teknolojisi	3606	Ebelik-Hemşirelik	3214	Hidrolik ve Pnömatik Teknolojisi
1149	Besin Teknolojisi Gıda Kontrol ve Analizleri	1479	Edebiyat	3984	Host ve Hosteslik
1155	Besin Teknolojisi-Besin Kontrol ve Analizleri	1485	Eğitim Araçları	1752	Hukuk Sekreterliği
1161	Besin Teknolojisi-Kurum Beslenmesi	4223	Eğlence Hizmetleri	3235	İç Mekân Düzenleme
1176	Besin Teknolojisi-Pastacılık	1547	El Sanatları	3235	İç Mekân Tasarımı
1589	Beslenme ve Ev Yönetimi	1547	El Sanatları Teknolojisi/El Sanatları ve Teknolojisi	3497	İletişim
1197	Bilgi İşlem	1547	El Sanatları ve Çiçek	3523	İlk Yardım ve Acil Bakım Teknisyenliği
1202	Bilgisayar	4898	El Sanatları ve Seramik	2844	İmam Hatip Lisesi
3957	Bilgisayar Destekli Endüstriyel Modelleme	1532	El ve Makine Nakışları	2844	İmam Hatip Lisesi (Y.D.A.)
3015	Bilgisayar Donanım	1491	Elektrik	2844	İmam Hatip Okulu
1217	Bilgisayar İşletimi	4595	Elektrik Tesisat ve Pano Monitörlüğü	1767	İnşaat
1217	Bilgisayar İşletimi Teknisyenliği	1505	Elektrik-Elektronik	4312	İnşaat Teknolojisi
3853	Bilgisayar Programcılığı	4238	Elektrik-Elektronik Teknolojisi	1773	İnşaat-Üst Yapı
3021	Bilgisayar Yazılım	1526	Elektromekanik Taşıyıcılar	1788	İplik
3868	Bilgisayarlı Muhasebe	1511	Elektronik	1788	İplikçilik
3036	Bilgisayarlı Nümerik Kontrol (CNC)	3324	Emlak Komisyonculuğu	1808	İş Makineleri
4176	Bilişim Teknolojileri	1553	Endüstriyel Boya ve Dekorasyon	1808	İş Makineleri Bakım ve Onarım
4182	Biyomedikal Cihaz Teknolojileri	3104	Endüstriyel Boyacılık	1808	İş Makineleri Operatörlüğü
3318	Borsa Hizmetleri	1443	Endüstriyel Döküm	1814	İşletme
1223	Boya Apre	1568	Endüstriyel Elektronik	1814	İşletmecilik (Demiryolu)
3696	Boya Teknolojisi	3785	Endüstriyel Mekanik	1829	İzabe
2892	Boya-Baskı-Desen	4244	Endüstriyel Otomasyon Teknolojileri	3737	Jandarma Astsubay Hazırlama Okulu
1238	Büro Hizmetleri	1568	Endüstriyel Otomasyon Teknolojisi (Elektronik)	2618	Kadın Terziliği
3675	Büro Yönetimi	3785	Endüstriyel Otomasyon Teknolojisi (Mekanik/Makine)	1835	Kalıp
3229	Büro Yönetimi ve Sekreterlik	4107	Enstrüman (Çalgı) Yapım	1835	Kalıpçılık
2969	Cam İşlemeciliği	2618	Erkek Terziliği	2583	Kalite Kontrol (Tekstil)
1244	Cer (Demiryolu)	1574	Ev Ekonomisi	2838	Kara Astsubay Hazırlama Okulu
1903	Cilt Bakımı ve Güzellik	3847	Ev Ekonomisi (Ev Ekonomisi Meslek Lisesi)	3339	Kat Hizmetleri
1903	Cilt Bakımı ve Kuaförlük	1678	Ev ve Giyim Aksesuarları	3999	Kesim (Tekstil Konfeksiyon)
1259	Cilt ve Serigrafi	1589	Ev Yönetimi	1856	Kimya
1259	Ciltleme ve Serigrafi	1589	Ev Yönetimi ve Beslenme	4327	Kimya Teknolojisi
2948	Çay Teknolojisi	1595	Fen	3057	Klasik Ciltçilik
1265	Çevre Sağlığı	1595	Fen Bilimleri	1862	Klasik Fen
1265	Çevre Sağlığı Teknisyenliği	1609	Fotoğraf ve Klişe	4547	Konaklama
1271	Çini Desinatörlüğü	3805	Fotoğrafçılık	4333	Konaklama Hizmetleri
1271	Çini Desinatörlüğü (Süslemecilik)	4259	Gaz Dağıtım	4348	Konaklama ve Seyahat Hizmetleri
1286	Çinicilik ve Seramik	1615	Gazetecilik	3119	Konfeksiyon
1286	Çinicilik ve Seramik (Dekorlama)	1621	Gemi Elektronik ve Haberleşme	3701	Konfeksiyon Makineleri Bakım ve Onarım
1286	Çinicilik ve Seramik (Şekillendirme)	3449	Gemi İnşaa	3256	Konservasyon
1292	Çocuk Gelişimi	1636	Gemi Makineleri	2906	Kontrol ve Enstrümantasyon Tek.
1292	Çocuk Gelişimi ve Bakımı	1642	Gemi Yapımı	1883	Kooperatifçilik
1292	Çocuk Gelişimi ve Eğitimi	1657	Genel Hizmetler (Demiryolu)	1903	Kuaförlük/Kuaförlük-Cilt Bakımı ve Epilasyon
1306	Değirmencilik			1918	Kuaförlük/Kuaförlük-Saç Bakımı ve Yapımı
1547	Dekoratif El Sanatları				

Tablo 7

Ortaöğretim Kurumlarındaki Alanlar ve Kodları

Kodu	Alan	Kodu	Alan	Kodu	Alan
4354	Kuru Temizleme	3262	Proses	3188	Tekstil Tasarımı
1161	Kurum Beslenmesi	4568	Radyo Sinema ve Televizyon	4479	Tekstil Teknolojisi
1924	Kuyumculuk	3277	Radyo Televizyon /Radyo-Televizyon	4939	Tekstil Tekn. (Tekstil Mekatroniği)
3393	Kuyumculuk Takı Tasarımı	2253	Radyoloji	2603	Telekomünikasyon
4003	Kuyumculuk Teknolojisi	2253	Radyoloji Teknisyenliği	2618	Terzilik
1939	Kütüphanecilik	2268	Radyoloji ve Tedavi Laboratuvarı	2645	Tesis İşletmeciliği
1945	Laborant	4437	Raylı Sistemler Teknolojisi	3517	Tesisat Teknolojisi
1951	Laboratuvar	4814	Raylı Sistemler Teknolojisi (Raylı Sistemler Elektrik-Elektronik)	3167	Tesisat Tek.(Isıtma ve Doğalgaz)
4877	Laboratuvar Hizmetleri		Raylı Sistemler Teknolojisi (Raylı Sistemler İnşaat)	3654	Tesisat Tek. (Isıtma ve Sıhhi Tesisat)
1951	Laboratuvar Teknisyenliği	4808	Raylı Sistemler Teknolojisi (Raylı Sistemler İnşaat)	3152	Tesisat Tek. (Isıtma ve Tesisat)
3131	Lastik Teknolojisi		Raylı Sistemler Teknolojisi (Raylı Sistemler İşletme)	3152	Tesisat Teknolojisi (Isıtma-Doğalgaz İç Tesisatçılığı)
1972	Maden	4829	Raylı Sistemler Teknolojisi (Raylı Sistemler Makine)	3152	Tesisat Teknolojisi (Isıtma-Doğalgaz Şebeke Tesisatçılığı)
3345	Mahalli İdareler	4794	Reproduksiyon ve Klişe	3167	Tesisat Teknolojisi (Isıtma-Doğalgaz Yakıcı Cihazları Bakım ve Onarımı)
1987	Makine	2274	Resepsiyon	4485	Tesisat Teknolojisi ve İklimlendirme
3874	Makine-Tarım Teknolojisi	2295	Resepsiyon (Ön Büro)	2651	Tesisler (Demiryolu)
2933	Makine Model	2295	Resim	2666	Tesviye
1993	Makine Ressamlığı	2289	Resim (Anadolu Kız M. L, Kız M. L)	3538	Tıbbi Sekreterlik
3909	Makine (Tarım Meslek Lisesi)	2749	Restorasyon	2672	Tıp Elektronliği
4369	Makine Teknolojisi	2309	Sağlık	2687	Tıp Sekreterliği
2006	Maliye	4883	Sağlık Astsubay Hazırlama Okulu	2693	Ticaret
2012	Matbaa	3612	Sağlık Memurluğu	2871	Ticaret Liselerini Alan Ayrımı Olmadığı Dönemde Bitirenler
2012	Matbaacılık	2315	Sanat	2707	Tipo Baskı
2033	Matematik	3298	Sanat (Bale-Dans)	2707	Tipo Baskı Serigrafisi
3915	Mekatronik	4589	Sanat (Müzik)	4039	Triko Desen
3173	Mermer Teknolojisi	3627	Sanat (Resim)	4045	Triko Konfeksiyon
3173	Mermer Teknolojisi (Süsleme Taşçılığı)	3633	Sanat (Sinema-Televizyon)	3366	Trikotaj
2048	Metal İşleri	4574	Sanat (Tiyatro)	4051	Tur Operatörlüğü
4375	Metal Teknolojisi	3764	Sanat ve Tasarım	2713	Turizm
2054	Metalurji	4443	Sanayi Boyacılığı ve Uyg. Tekniği	3482	Turizm Endüstrisi Servis Hizmetleri
2054	Metalurji (Demir Çelik Metalurjisi)	2399	Satış Yönetimi ve Reklamcılık	3303	Türkçe-Matematik
2069	Meteoroloji	4024	Sekreterlik	4924	Türkçe ve Matematik-Sosyal Bilimler
2859	Mızıkça Astsubay Hazırlama Okulu	2321	Seramik	3669	Uçak Bakım Tek. ve Gövde Motor
2075	Mikroteknik	2336	Seramik Sanatı	3669	Uçak Bakım Teknisyenliği ve Havayolu Teknisyenliği (Gövde Motor)
2081	Mobilya ve Dekorasyon	2342	Seramik ve Cam Teknolojisi	4841	Uçak Bakım (Uçak Elektronliği)
3241	Moda (Giysi) Tasarım	4458	Servis	4835	Uçak Bakım (Uçak Gövde Motor)
2096	Moda Resmî	2357	Servis Hizmetleri	2927	Uçak Bakım Tekn. ve Elektronliği
3241	Moda Tasarım	3208	Seyahat Acentacılığı	2927	Uçak Bakımı ve Elektronliği
2101	Model	3208	Seyahat Acenteciliği	2927	Uçak Elektronliği
2101	Modelcilik	4464	Seyahat İşletmeciliği	2728	Uçak Motorları
2122	Monitörlük	2378	Sıhhi Tesisat	2734	Uçak Motorları Bakım ve Onarımı
2137	Motor	2384	Sıhhi Tesisat-Kaloriferlilik-Isıtma	4505	Ulaştırma Hizmetleri
2137	Motor (Benzinli)	2399	Sınai Boya	2749	Uygulamalı Resim (Anadolu Kız Meslek L./Kız Meslek L.)
2137	Motor (Dizel)	2404	Sınıf Öğretmenliği	1773	Üst Yapı
4381	Motorlu Araçlar Teknolojisi	3351	Sigortacılık	1773	Üst Yapı-İnşaat
2143	Muhasebe	4532	Sigortacılık ve Risk Yönetimi	3889	Veteriner-Laboratuvar
4918	Muhasebe, Finansman ve Pazarlama	2912	Soğutma ve İklimlendirme	1725	Veteriner Sağlık
4396	Muhasebe ve Finansman	2425	Sosyal Bilimler	2755	Veteriner Sağlık Teknisyenliği
2158	Mutfak	2431	Sosyal Bilimler ve Edebiyat	2761	Yabancı Dil
2164	Müzik	2446	Spor	2776	Yapı
4401	Müzik Aletleri Yapımı	2452	Su Ürünleri	2776	Yapı (Kâgir-Ahşap)
2179	Nakış	2452	Su Ürünleri-İşleme	2797	Yapı Ressamlığı
3036	Nümerik Kontrollü Makineler (CNC)	2452	Su Ürünleri-Üretme	2776	Yapıcılık
2185	Ofset Baskı	3373	Süs Bitkileri	3832	Yaşlı Hizmetleri
2185	Ofset Baskı Serigrafisi	3648	Süsleme Taşçılığı	3779	Yat Kaptanlığı
4553	Organizasyon Hizmetleri	3063	Şekillendirme ve Desenleme	4113	Yiyecek İçecek Hizmetleri
2191	Ortopedik Cihaz ve Protez Tekn.	2494	Tabii Bilimler	2802	Yol (Demiryolu)
4018	Otel İşletmeciliği	2508	Tapu Kadastro	2817	Yönetim ve Ticaret Sekreterliği
2205	Otelcilik ve Turizm	2514	Tarım	4066	Yuvarlak Örgü (Penye)
2211	Otomatik Kumanda	3874	Tarım Teknolojisi	3758	Zabıt Katipliği
4416	Otomotiv Teknolojisi	3565	Tasarım Teknolojisi	4093	Zeytin Teknolojisi
2865	Öğretmen Okulu (Köy Enstitüsü Dahil)	2535	Tasarım ve Teknolojisi	2823	Ziraat
2295	Ön Büro	2541	Tekstil	9009	Diğer (Belli alanlara tanınan ayrıcalıklardan yararlanamazlar.)
3571	Örgü Teknolojisi	2892	Tekstil Boya-Apre		
2598	Örme	1437	Tekstil Boya-Baskı-Desen		
3366	Örme Hazır Giyim	1788	Tekstil Dokuma		
2598	Örme Teknolojisi	1788	Tekstil İplik		
1176	Pastacılık	1788	Tekstil İplikçilik		
4526	Pazarlama	2583	Tekstil Kalite Kontrol		
4422	Pazarlama ve Perekende	3586	Tekstil (Konfeksiyon)		
2232	Petrokimya	2598	Tekstil Örme		
3895	Peyzaj	3146	Tekstil (Örme Teknolojisi)		
3476	Plastik İşleme				
2247	Plastik Sanatlar				
3476	Plastik Teknolojisi				

KARA, DENİZ VE HAVA HARPOKULLARINA GİRMEK İSTEYEN BAYAN VE ERKEK ADAYLARIN DİKKATİNE!

GENEL BAŞVURU KOŞULLARI

1. Türkiye Cumhuriyeti vatandaşı olmak,
2. Yapılacak arşiv araştırması ve soruşturma sonucunda şüpheli ve sakıncalı halleri bulunmamak,
3. Herhangi bir nedenle askerî okullardan çıkmamış/çıkarılmamış, sivil okullardan çıkarılmamış olmak,
4. TSK Sağlık Yeteneği Yönetmeliğinde yer alan Askerî Okullara girecek öğrenci adaylarına ilişkin sağlık kriterlerine sahip olmak,
5. 2012 Yılı Yükseköğretime Geçiş (YGS) ile Lisans Yerleştirme Sınavına (LYS) katılmış ve tespit edilecek taban puanı almış olmak,
6. Herhangi bir mesleğe yönelik olmayan ve ÖSYS Kılavuzunda yer alan okul türlerinden:
 - a. 11033 Anadolu Lisesi (Yabancı Dille Öğretim Yapan Resmi Liseler)
 - b. 11058 Fen Lisesi
 - c. 11017 Lise (Resmi ve Gündüz Öğretim Yapan Liseler)
 - ç. 11106 Lise, Özel Lise (Yabancı Dil Ağırlıklı Program Uygulayan Liseler)
 - d. 11066 Özel Fen Lisesi
 - e. 11025 Özel Lise
 - f. 11041 Yabancı Dille Öğretim Yapan Özel Lise
 - g. 30028 Lise Programı
 - ğ. 30077 Lise Programı (Yabancı Dil Ağırlıklı)
 - h. 50027 Anadolu Öğretmen Lisesi,
 - ı. 50019 Öğretmen Lisesi,
 - i. 11122 Sosyal Bilimler Lisesi (**Sadece Kara Harp Okulu için**)

Kara Harp Okulu ve Hava Harp Okulu için **Fen Bilimleri** veya **Türkçe-Matematik** alanından, Deniz Harp Okulu için **Fen Bilimleri** alanından mezun olmak,

7. **En fazla 20 yaşında olmak (1992 ve sonrası doğumlu) (yaş düzeltmesi yaptıranların düzeltmeden önceki yaşı dikkate alınır.)**
8. 2012 yılı Haziran döneminde mezun olacak durumda olmak veya dönemine bakılmaksızın 2011 yılında mezun olmak.
9. Şehit, malul gazi ve muharip gazi çocuklarından belirlenecek baraj puanının % 90'ını alanlar, ikinci seçim aşamalarına davet edilecektir. Seçim aşamalarında başarılı olan ve % 5 kontenjanına giren adaylar Harp Okullarına girmeye hak kazanacaktır.
10. Harp Okulları Yönetmeliğinin 44'üncü maddesinde düzenlenmiş olan "Harp Okulları Giriş Koşullarını" taşımak,
11. Taksirli suçlar hariç olmak üzere, affa veya zaman zaman aşımına uğramış yahut para cezasına çevrilmiş veya ertelenmiş hükümlülüklerine ilişkin kayıtları adli sicilden çıkartılmış olsa bile bir cürümden hükümlü bulunmamak veya soruşturma altında olmamak,
12. Nişanlı, evli, dul, hamile, çocuklu olmamak veya herhangi bir kadınla veya erkekle nikâhsız olarak birlikte yaşamamak,
13. Okula karşı uygun nitelikte sorumlu bir veli göstermek (18 yaşından büyük olanlar için kefil göstermek),
14. Harp Okulları için yapılacak olan sınav, mülâkat ve diğer seçim işlemleri sonundaki değerlendirme sıralamasında önceden belirlenen kontenjan içinde bulunmak,
15. Askerî Okullara Alman Öğrenciler ile Silahlı Kuvvetler Hesabına Fakülte ve Yüksek Okullarda Okuyan Öğrenciler İçin Yüklenme Senedi Düzenlenmesine ve Bu Okullardan Çeşitli Sebeplerle Ayrılacak Öğrencilere veya Kefillerine Ödettirilecek Tazminata Dair Yönetmelikte belirtilen yüklenme ve kefalet senetlerini düzenlemek,
16. Öğreniminin herhangi bir safhasında meslek veya mesleğe yönelik okullarda okumamış olmak gerekmektedir.
17. Harp Okulları seçim aşamasına katılmak veya bu aşamaların herhangi birinde elenmek/ayrılmak diğer yüksek öğretim programları için kayıt yaptırmaya engel oluşturmamaktadır.
18. **Birden fazla Harp Okuluna başvurmak isteyen adayların, belirtilen İnternet adreslerine girerek her bir okul için ayrı ayrı başvuru yapması gerekmektedir.**

KARAHARPOKULU

Kara Harp Okulu Ankara ilinde bulunmaktadır. Türk Silahlı Kuvvetlerinin ihtiyaç duyduğu sınıf ve miktarda subay yetiştiren askerî yükseköğretim kurumudur. 4566 Sayılı Harp Okulları Kanunu uyarınca üniversite statüsünde olan Kara Harp Okulu,

- * **Endüstri ve Sistem Mühendisliği,**
- * **Elektronik Mühendisliği,**
- * **Makine Mühendisliği,**
- * **İnşaat Mühendisliği,**
- * **İşletme,**
- * **Kamu Yönetimi** programlarında 4 yıllık lisans düzeyinde akademik eğitim veren, Kara Kuvvetleri Komutanlığı ile Jandarma Genel Komutanlığına, erkek-bayan subay yetiştiren parasız yatılı bir eğitim kurumudur.

Harbiyelilerin bütün ihtiyaçları (**Yeme, yatma, giyim, harçlık, eğitim ve öğretim**) devlet tarafından karşılanmaktadır. Öğrenimlerini başarı ile tamamlayan öğrenciler, yukarıda belirtilen programlarda verilen lisans diploması ile birlikte Teğmen olarak mezun edilmekte ve sınıf okulu eğitimi sonrasında kura ile atamaları yapılmaktadır.

Kara Harp Okulu mezunu subaylara; sağlık, lojman ve askerî sosyal tesislerden faydalanma, OYAK üyeliği gibi birçok sosyal imkânla birlikte yurtdışı eğitim kurumlarında yüksek lisans ve doktora eğitimi yapma imkânı da sağlanmaktadır.

Onurlu bir geçmişe sahip, gelecek için ümit ve güven veren Türk Kara Kuvvetlerinde; geleceğini bir subay ve bir lider olarak çizmek isteyen gençlerimizi Kara Harp Okuluna bekliyoruz.

BAŞVURU BİÇİMİ VE SEÇİM AŞAMALARINA ÇAĞRI ESASLARI

Kara Harp Okulu Aday Adayı olmak isteyenler 2012 yılı ÖSYS Aday Başvuru Formunun “Askerî okullara girme isteği” alanındaki kutucuğu işaretleyeceklerdir. Ancak bu işaretlemeyi yapmak ön kayıt için yeterli değildir. Kara Harp Okuluna girmek isteyen adaylar, ayrıca aşağıdaki İnternet adresinden **02 Nisan-25 Mayıs 2012** tarihleri arasında ön kayıt başvurusu yapacaklardır. İnternet üzerinden başvuru yapmayan adaylar, ikinci seçim aşaması sınavlarına çağrılmayacaktır.

Başvuruda bulunan adaylar **YGS-1, YGS-2, YGS-5 ve YGS-6** puan türlerinde aldıkları puanlardan en yüksek olanı esas alınarak sıralanacak, ihtiyaç duyulan aday sayısına bağlı olarak “Seçim Aşamaları Çağrı Puanı” belirlenecektir.

Belirlenen puan ve bu puandan daha yüksek alan adayların ikinci seçim aşaması sınavlarına (Ön sağlık muayenesi, bedeni yeterlilik sınavı, mülakat) çağrı ile ilgili hususlar ve çağrı tarihleri <http://www.kho.edu.tr> ve www.kkk.tsk.tr İnternet adreslerinde yayımlanacaktır. **Ayrıca posta ile çağrı yapılmayacaktır.**

Kara Harp Okulu Komutanlığında icra edilecek 2'nci seçim aşaması sınavlarında başarılı olan adayların, Bedeni Yeterlilik Sınavı'ndan alacakları puanın % 15'i ile mülakat sınavından alacakları puanın % 15'i, ikinci basamak sınavı olan Lisans Yerleştirme Sınavı'nın (LYS); MF-1, MF-2, MF-3, MF-4, TM-1, TM-2 ve TM-3 puan türlerinden alacakları puanlardan en yüksek olanı %70'ine ilave edilerek asil ve yedek adaylar belirlenecek ve sıralama neticesinde kontenjana giren adaylar KHO'ya girmeye hak kazanacaklardır. ÖSYS-2012 Kılavuzu'nda belirtilen Lisans Yerleştirme Sınavı (LYS) **taban puanını geçemeyen adaylar sıralamaya girmeye hak kazanamayacaklardır.** (Değerlendirme, asil ve yedek adayların tespit edilmesi ile ilgili detaylı bilgi **02 Nisan-25 Mayıs 2012** tarihleri arasında yayımlanacak başvuru kılavuzunda belirtilecektir.)

İnternet adresi : <http://www.tsk.tr>

<http://www.kho.edu.tr>

İletişim için : (0312) 417 51 90-96 (7 Hat)

DENİZ HARP OKULU

Türk Deniz Kuvvetlerinin temel subay kaynağı olan Deniz Harp Okulu, Deniz Kuvvetlerinin çeşitli birimlerinde görev alacak cesur, dürüst, lider özelliklerine sahip, en son teknolojik gelişmeleri izleyebilecek düzeyde akademik eğitim almış deniz subayları yetiştirmektedir.

Deniz Harp Okulu mezunu deniz subayları; Türk Deniz Kuvvetlerinin denizaltıları, süstü gemileri, uçakları, helikopterleri, Sualtı Taarruz (SAT)/Sualtı Savunma (SAS), deniz istihkâm, deniz piyade ve diğer kara birlikleri ile Sahil Güvenlik Komutanlığı bağlısı gemiler, S/G botları, uçaklar, helikopterler ve birliklerde görev yapmaktadırlar.

Deniz Harp Okulunun İstanbul Tuzla'daki modern yerleşkesinde endüstri, bilgisayar, makine, gemi inşa, elektrik/elektronik mühendisliği ve uluslararası ilişkiler dallarında dört yıllık lisans düzeyinde akademik eğitim verilmektedir.

Deniz Harp Okulunda geleceğin subay adaylarına yıl içerisinde verilen akademik eğitimlere ilave olarak çağdaş donanmamızın modern gemilerinde temel deniz eğitimleri ve açık deniz eğitimleri verilmekte ve bu eğitimler esnasında denizi ve denizciliği öğrenerek yurt içi ve yurt dışı limanlarda ülkemizi ve dünyayı tanıma imkânı sağlanmaktadır.

Genç Bahriyelileri deniz koşullarına bedensel yönden hazırlamak amacıyla Deniz Harp Okulunda her türlü spor imkânı yaratılmıştır. Uluslararası düzeyde bile benzeri bulunmayan spor tesisleri ile geleceğin subay adaylarına deniz sporlarına yönelik yelken, kürek ve yatçılık eğitimleri verilmekte, tüm spor branşlarında ulusal ve uluslararası düzeyde yarışmalara katılmaları sağlanmaktadır.

Ayrıca Türk Deniz Kuvvetlerinin özel ihtisas sahibi uzmanları tarafından verilen eğitimleri başarı ile tamamlayan Deniz Harp Okulu öğrencilerine “tek yıldız dalgıç brövesi” verilmektedir.

Öğretim binaları, laboratuvarlar, spor tesisleri, sosyal tesisler, kayıkhanesi ve öğrenci yaşam alanları ile eşsiz olanaklara sahip olan Deniz Harp Okulunun seçkin eğitimini tamamlayan Teğmenler mezun oldukları gün maaş almaya başlamakta, kendileri ve bakmakla yükümlü oldukları aile bireyleri Türk Silahlı Kuvvetlerinin sağladığı sosyal, sağlık, OYAK üyeliği ve lojman gibi olanaklardan faydalanma hakkına sahip olmaktadır.

Deniz Harp Okulu mezunu subaylar için yurt içi ve yurt dışında yüksek lisans ve doktora imkânları da mevcuttur.

1773 yılından bu yana deniz subayı yetiştiren Deniz Harp Okulunda eğitim görmek, ülkemiz ve dünya denizlerinin altı, üstü ve semalarında onurla bayrağımızı dalgalandıran şanlı bahriyeliler arasına katılmak isteyen “GENÇ BAHRİYELİLER” www.tsk.tr ve www.dho.edu.tr sitesine girerek ön kayıt yaptırınız.

BAŞVURU BİÇİMİ VE SEÇİM AŞAMALARINA ÇAĞRI ESASLARI

Yukarıda belirtilen başvuru koşullarını sağlayan adaylar 2012 yılı ÖSYS Aday Başvuru Formunun “Askerî Okullara Girme İsteği” alanındaki kutucuğu işaretlemelidirler. Ancak bu işaretlemeyi yapmak ön kayıt için yeterli değildir. Deniz Harp Okuluna girmek isteyen adayların **02 Nisan - 25 Mayıs 2012** tarihleri arasında www.tsk.tr ve www.dho.edu.tr İnternet adresleri vasıtasıyla **ön kayıt yapmaları gerekmektedir.** İnternet üzerinden ön kayıt yapmayan adaylar, ikinci seçim aşamaları sınavlarına çağrılmayacaktır.

Ön kayıt yapabilmek için gerekli evrak/işlemler ile bilahare yapılacak ikinci seçim aşamalarına ilişkin detaylı bilgiler Ocak 2012 tarihinden itibaren www.tsk.tr ve www.dho.edu.tr İnternet adreslerinde yayımlanacaktır.

Başvuruda bulunan adaylar (YGS sınav sonuçlarının açıklanmasından hemen sonra) YGS-1 ve YGS-2 puan türlerinden aldıkları puanlardan yüksek olanı esas alınarak sıralanacak, ihtiyaç duyulan aday sayısına bağlı olarak “İkinci Seçim Aşamaları Çağrı Taban Puanı” belirlenecektir.

Belirlenecek taban puandan daha yüksek puan alan adaylar www.dho.edu.tr İnternet adresi vasıtasıyla ikinci seçim aşamalarına (Ön sağlık muayenesi, bedeni yeterlilik ve görüşme) çağrılacak, **ayrıca posta yolu ile bir çağrı yapılmayacak, belge gönderilmeyecektir.** (Adaylar ihtiyaç duydukları bilgi ve belgeleri İnternet sitemiz vasıtasıyla temin edebileceklerdir)

Deniz Harp Okulu Komutanlığında icra edilecek olan ikinci seçim aşamalarında başarılı olan adayların, bedeni yeterlilik testleri ve görüşme aşamasında aldıkları puanlar ile 2012 yılı Lisans Yerleştirme Sınavından (LYS) aldıkları puan (MF-1 ve MF-4 puan türlerinden alacakları puanların yüksek olanı) dikkate alınarak aday performans puanları tespit edilecektir. İkinci seçim aşamalarında başarılı olan

adaylar “aday performans puanlarına” göre sıralanacak, kontenjana girerek sevk edilecekleri askeri hastaneden “Askeri Öğrenci Olur” raporu alan adayların kesin kayıt işlemleri yapılacaktır. İkinci seçim aşama sonuçları www.dho.edu.tr *İnternet* adresinde ilan edilecek **ayrıca posta yolu ile bir duyuru yapılmayacaktır.**

İnternet Adresi : www.dho.edu.tr

Telefon : (0 216) 395 26 30’dan 2500.

HAVAHARPOKULU

Türk Hava Kuvvetlerinin temel subay kaynağı Hava Harp Okulu İstanbul Yeşilyurt’ta bulunmaktadır. 4566 sayılı Harp Okulları Kanunu uyarınca üniversite statüsünde olan Hava Harp Okulunda, Havacılık ve Uzay Mühendisliği, Elektronik Mühendisliği, Bilgisayar, Endüstri Mühendisliği ve Yönetim Bilimleri dallarında lisans düzeyinde akademik eğitim, askeri eğitim ve özendirici uçuş eğitimi verilmektedir. Dört yıllık eğitim-öğretimlerini başarıyla tamamlayan Harbiyeliler **lisans diplomasına sahip pilot adayı teğmenler** olarak mezun olmaktadır.

Öğrenimlerini başarı ile tamamlayan Harbiyelilerden sağlık muayenesini başarıyla geçenler İzmir’de uçuş eğitimine başlamakta, sağlık muayenesini herhangi bir nedenle kaybedenler ile uçuş eğitiminden çeşitli nedenlerle ayrılanlar ise Hava Kuvvetlerindeki diğer sınıf okullarında eğitim almaktadır. Sınıf eğitimlerini tamamlayan teğmenler pilot veya yer sınıfı subaylar olarak Hava Kuvvetleri Komutanlığında görev yapmaktadır.

Hava Harp Okulundan mezun olan subaylar; lojman, sosyal tesis ve sağlık imkânlarından yararlanmakta, yurtiçi ve yurtdışındaki eğitim kurumlarında yüksek lisans ve doktora eğitimi yapmaktadır. Hava ve uzay gücünün dünya genelindeki önemi ve etkisi her geçen gün artmaktadır. Hava Kuvvetleri Komutanlığı ailesi sizlerin katılımı ile daha da güçlenecektir.

BAŞVURU ŞEKLİ VE SEÇİM AŞAMALARINA ÇAĞRI ESASLARI

Başvuru koşulları bayan ve erkek adaylar için aynıdır. Başvuru koşullarını sağlayan adaylar 2012 ÖSYS Aday Başvuru Formunun “Askeri Okullara Girme İsteği” alanındaki kutucuğu işaretleyeceklerdir. Kutucuğu işaretleyen veya işaretlemeyen adayların başvuru işlemlerini tamamlayabilmeleri için ayrıca **02 Nisan-25 Mayıs 2012** tarihleri arasında www.hho.edu.tr *İnternet* adresine girerek başvuru yapmaları gerekmektedir. *İnternet* sitesi üzerinden başvuru yapmayan adaylar seçim aşamalarına çağrılmayacaktır.

ÖSYM Bşk.lığının sınav sonuçlarını açıklamasıyla birlikte, ihtiyaç duyulan öğrenci sayısına göre “Seçim Aşamaları Çağrı Puanı” veya “Baraj Puan” belirlenecektir. Baraj puan olarak belirlenecek puan türü *İnternet* sitemizden yayınlanacaktır. Baraj puanını aşan adaylar diğer seçim aşamaları için Hava Harp Okuluna davet edilecektir.

Davet edilen adayların isimleri ve Hava Harp Okulunda hazır bulunacakları tarih *İnternet* sitemizden yayınlanacaktır. Adaylar hazırlayacakları evrakları *İnternet* sitesinden indirecektir. Posta yolu ile herhangi bir belge gönderilmeyecektir.

Hava Harp Okulundaki seçim aşamalarında başarılı olan adaylar, Lisans Yerleştirme Sınavı (LYS) MF-1, MF-2, MF-4, TM1 ve TM2 puan türlerinin en yükseği esas alınarak yapılacak performans puanlamasına göre sıralanacak ve asil/yedek liste oluşturularak intibak eğitimine çağrılacaktır.

Seçim süreci boyunca (en fazla dört gün sürecektir) isteyen adaylar Hava Harp Okulu tesislerinde kalabilecektir. Adayların yemek ve yatma ihtiyaçları Okul tarafından ücretsiz karşılanacaktır. *İnternet* sitesi ile ilgili herhangi bir problemle karşılaşan adayların ikdm@hho.edu.tr adresine e-posta göndermeleri veya aşağıdaki telefonu arayarak yardım almaları gerekmektedir.

İnternet Adresi : <http://www.ikdm.hho.edu.tr>

Telefon : 0 212 663 28 30

KARA, DENİZ, HAVA, JANDARMA VE GATA SAĞLIK AASTUBAY MESLEK YÜKSEK OKULLARINA GİRMEK İSTEYEN **ERKEK** ADAYLARIN DİKKATİNE!

GENEL BAŞVURU KOŞULLARI

1. Türkiye Cumhuriyeti vatandaşı ve erkek olmak,
2. Herhangi bir nedenle askerî okullardan çıkmış/çıkarılmamış, sivil okullardan çıkarılmamış olmak,
3. TSK Sağlık Yeteneği Yönetmeliğinde yer alan, Askerî Okullara girecek öğrenci adaylarına ilişkin sağlık kriterlerine sahip olmak,
4. 2012 yılı Haziran döneminde mezun olacak durumda olmak veya dönemine bakılmaksızın 2011 yılında mezun olmak,
5. 2012 Yılı Yüksek Öğretime Geçiş Sınavı (YGS) katılmış ve belirlenecek taban puanı almış olmak,
6. Her Kuvvet Komutanlığı için ayrı ayrı hazırlanacak olan 2012 yılı Astsubay Meslek Yüksek Okulu Kılavuzlarında yer alan kaynak okul ve bölümlerden mezun olmak,
7. En fazla 21 yaşında olmak (1991 ve sonrası doğumlu) (Yaş düzeltmesi yaptırılanların düzeltmeden önceki yaşı dikkate alınır.),
8. Şehit, malul gazi ve muharip gazi çocuklarından belirlenecek baraj puanının % 90’ını alanlar, ikinci seçim aşamalarına davet edilecektir. Seçim aşamalarında başarılı olan ve % 5 kontenjanına giren adaylar Meslek Yüksek Okuluna girmeye hak kazanacaktır.
9. Astsubay Meslek Yüksek Okulları Yönetmeliğininin 44’üncü maddesinde düzenlenmiş olan “Astsubay Meslek Yüksek Okulları Giriş Koşullarını” taşımak,
10. Taksirli suçlar hariç olmak üzere, affa veya zaman aşımına uğramış yahut para cezasına çevrilmiş veya ertelenmiş veya ertelenmiş hükümlerine ilişkin kayıtları adli sicilden çıkartılmış olsa bile bir cürümden hükümlü bulunmamak veya soruşturma altında olmamak,
11. Nişanlı, evli, dul, çocuklu olmamak veya herhangi bir kadınla nikâhsız olarak birlikte yaşamamak,
12. Okula karşı uygun nitelikte sorumlu bir veli göstermek (18 yaşından büyük olanlar için kefil göstermek),
13. Astsubay Meslek Yüksek Okulları için yapılacak olan sınav, mülakat ve diğer seçim işlemleri sonundaki değerlendirme sıralamasında önceden belirlenen kontenjan içinde bulunmak,

14. “Askerî Okullara Alınan Öğrenciler ile Silâhlı Kuvvetler Hesabına Fakülte ve Yüksek Okullarda Okuyan Öğrenciler İçin Yüklenme Senedi Düzenlenmesine ve Bu Okullardan Çeşitli Sebeplerle Ayrılacak Öğrencilere veya Kefillerine Ödettirilecek Tazminata Dair Yönetmelik’te belirlenen yüklenme ve kefalet senetlerini düzenlemek,
15. Kara Kuvvetleri Astsubay Meslek Yüksek Okuluna belirlenen kontenjan dâhilinde Kara Kuvvetleri Komutanlığına mensup lise mezunu uzman erbaşlardan öğrenci alınacaktır. Uzman erbaş kaynağından başvuracak adayların, yukarıda belirtilen şartlar (Yaş, mezuniyet, medeni durumu hariç) ile K.K.K.lığına yayımlanacak 2012 Yılı Astsubay MYO Başvuru Kılavuzunda belirtilecek şartlara sahip olmaları durumunda başvuruları kabul edilecek ve sınavlara çağrılacaklardır.
16. Astsubay Meslek Yüksek Okulları seçim aşamalarına katılmak veya bu aşamaların herhangi birinde elenmek/ayrılmak diğer yüksek öğretim programları için kayıt yaptırmaya engel oluşturmamaktadır.

KARA KUVVETLERİ ASTSUBAY MESLEK YÜKSEK OKULU

Kara Kuvvetleri Astsubay Meslek Yüksek Okulu Balıkesir ilinde bulunmaktadır. Türk Silâhlı Kuvvetlerinin ihtiyaç duyduğu sınıf ve miktarda astsubay yetiştiren parasız yatılı bir askerî yükseköğretim kurumudur. Kara Kuvvetleri Astsubay Meslek Yüksek Okulunda, İşletme Yönetimi, Elektrik, Elektronik Haberleşme Teknolojisi, Otomotiv Teknolojisi, İnşaat Teknolojisi, Yapı Tesisat Teknolojisi, Bilgisayar Teknolojisi, Mekatronik bilim programlarında iki yıl süreli ön lisans eğitimi verilmektedir.

Eğitim öğretim faaliyetleri süresince öğrencilerin ihtiyaçları devlet tarafından karşılanmaktadır. Başarılı olan öğrenciler eğitim-öğretim görmüş olduğu ilgili programın ön lisans diploması ile birlikte astsubay çavuş olarak mezun edilmekte ve sınıf okulu eğitimi sonrasında kura ile atamaları yapılmaktadır.

Astsubay Meslek Yüksek Okulu mezunu astsubaylara; sağlık, lojman ve askerî sosyal tesislerden faydalanma, OYAK üyeliği gibi birçok sosyal imkân sağlanmaktadır. Onurlu bir geçmişe sahip, gelecek için ümit ve güven veren Türk Kara Kuvvetlerinde; geleceğini yakalamak isteyen gençlerimizi Astsubay Meslek Yüksek Okuluna bekliyoruz.

BAŞVURU BİÇİMİ VE SEÇİMİ AŞAMALARINA ÇAĞRI ESASLARI

Kara Kuvvetleri Astsubay Meslek Yüksek Okulu aday adayı olmak isteyenler, **2012 yılı ÖSYS Aday Başvuru Formunun “Askerî okullara girme isteği”** alanındaki kutucuğu işaretleyeceklerdir. **Ancak bu işaretleme yapılmak için yeterli değildir.** Kara Kuvvetleri Astsubay Meslek Yüksek Okuluna girmek isteyen adaylar, ayrıca aşağıdaki *İnternet* adresinden **02 Nisan-25 Mayıs 2012** (Saat 17.00) tarihine kadar ön kayıt başvurusu yaparak başvurularını tamamlayacaklardır. *İnternet* üzerinden başvuru yapmayan adaylar, ikinci seçim aşaması sınavlarına (Ön sağlık muayenesi, bedeni yeterlilik sınavı, mülakat) çağrılmayacaklardır.

Başvuruda bulunan adaylar mezun oldukları/olacakları okul öğrenim kolu, alan ve bölümleri dikkate alınarak teknik bölümler ve işletme yönetimi bölümü için **YGS-1, YGS-2, YGS-3, YGS-4, YGS-5 ve YGS-6** puan türlerinde aldıkları puanlardan en yüksek olanı esas alınarak sıralanacak ve alınması planlanan aday sayısına bağlı olarak her bilim programı için ayrı ayrı “Öğrenci Seçim Aşamalarına Çağrı Puanı” belirlenecektir.

Belirlenen taban puanları ve bu puanlardan daha yüksek puan alan adayların ikinci seçim aşaması sınavlarına çağrı ile ilgili hususlar ve çağrı tarihleri www.kkk.tsk.tr ve www.kho.edu.tr *İnternet* adreslerinde yayımlanacaktır. **(Ayrıca posta ile çağrı yapılmayacaktır.)**

Sivil kaynaktan alınacak öğrenci kontenjanına ilave olarak Kara Kuvvetleri Komutanlığına mensup lise mezunu uzman erbaşlardan da K.K.Astsubay Meslek Yüksek Okuluna öğrenci alımı yapılacaktır. Uzman erbaş kaynağından alınacak öğrenciler diğer adaylarla aynı seçim sürecine (Diğer adayların yapacağı tüm işlemleri yapacaklardır) tabi olacaklardır. Ancak, söz konusu adayların başvuru şartları ve değerlendirme esaslarındaki farklılıklar, yayımlanacak kurum içi yazı ve **02 Nisan-25 Mayıs 2012** tarihleri arasında yayımlanacak başvuru kılavuzunda belirtilecektir.

İnternet adresi : <http://www.tsk.tr>

<http://www.kkk.tsk.tr>

<http://www.kho.edu.tr>

İletişim için : (0312) 562 11 11 ve 562 15 08

DENİZ ASTSUBAY MESLEK YÜKSEK OKULU

Deniz Astsubay Meslek Yüksek Okulu; Türk Deniz Kuvvetlerinin kara birlikleri, denizaltıları, suüstü gemileri, uçak/helikopterleri, SAT/SAS birliklerinde ve Sahil Güvenlik Komutanlığının sahil güvenlik botları, uçak/helikopterleri ile kara birliklerinde görev yapacak astsubayları yetiştirmek üzere eğitim-öğretim veren bir kurumdur.

Eğitim ve Öğretim süresi ön lisans düzeyinde 2 (iki) yıl olup öğrencilerin ihtiyaçları devlet tarafından karşılanmaktadır.

Deniz Astsubay Meslek Yüksek Okulunda; Deniz Ulaştırma ve İşletme, Elektronik Teknolojisi, Bilgisayar Programcılığı, Büro Hizmetleri ve Yönetici Asistanlığı ve İşletme Yönetimi programları Altınova/YALOVA’da, Gemi Makineleri İşletme ve Elektrik programları ise Derince/KOCAELİ’de verilmektedir.

Deniz Astsubay Meslek Yüksek Okulu öğrencilerine aldıkları eğitimlere ilave olarak çağdaş Donanmamızın modern gemilerinde temel ve açık deniz eğitimleri verilmektedir. Eğitimler esnasında denizi ve denizciliği öğrenerek yurt içi ve yurt dışı limanları ziyaret etmeleri, ülkemizi ve dünyayı tanımaları sağlanmaktadır.

Bu seçkin eğitimi tamamlayan öğrenciler astsubay çavuş rütbesi ile mezun oldukları gün maaş almaya hak kazanmakta, kendileri ve bakmakla yükümlü oldukları aile bireyleri Türk Silahlı Kuvvetlerinin sağladığı sosyal, sağlık, OYAK üyeliği ve lojman gibi olanaklardan faydalanma hakkına sahip olmaktadır.

1890 yılından bu yana deniz astsubayı yetiştiren Deniz Astsubay Meslek Yüksek Okulunda eğitim görmek, ülkemiz ve dünya denizlerinin altı, üstü ve semalarında onurla bayrağımızı dalgalandıran şanlı bahriyeliler arasına katılmak isteyen gençler www.tsk.tr ve www.damyu.edu.tr adresinden **02 Nisan-25 Mayıs 2012** tarihleri arasında ön kayıt yaptırınız.

BAŞVURU BİÇİMİ VE SEÇİM AŞAMALARINA ÇAĞRI ESASLARI

Deniz Astsubay Meslek Yüksek Okulu aday adayı olmak isteyenler 2012 yılı ÖSYS Aday Başvuru Formunun “Askeri Okullara Girme İsteği” alanındaki kutucuğu **İŞARETLEMELİDİRLER**. Ancak bu işaretleme yapmak ön kayıt için **YETERLİ DEĞİLDİR**. Buna ilave olarak Deniz Astsubay Meslek Yüksek Okuluna girmek isteyen adayların **02 Nisan - 25 Mayıs 2012** tarihleri arasında **www.tsk.tr** ve **www.damyo.edu.tr** *İnternet* adresleri vasıtasıyla ön kayıt yaptırmaları gerekmektedir. *İnternet* üzerinden ön kayıt yapmayan adaylar, ikinci seçim aşamaları sınavlarına çağrılmayacaklardır.

Ön kayıt yaptırmak için gerekli evrak/işlemler ile bilahare yapılacak ikinci seçim aşamalarına ilişkin detaylı bilgiler **Ocak 2012** ayından itibaren **www.tsk.tr** ve **www.damyo.edu.tr** *İnternet* adreslerinde yayımlanacaktır.

Başvuruda bulunan adayların mezun oldukları/olacakları öğrenim kolu, alan ve bölümleri dikkate alınarak “**YGS-1 ve YGS-2**” ile “**YGS-5 ve YGS-6**” puan türlerinden aldıkları puanların en yükseğine göre sıralanacak ve alınması planlanan aday sayısına bağlı olarak “**Öğrenci Seçim Aşamalarına Çağrı Puanı**” belirlenecektir. Bölümlere ait puan türü ve kaynak okullarının ayrıntılı bilgileri başvuru kılavuzunda ayrıntılı olarak yayımlanacaktır.

Ayrıntılı bilgi edinmek için ise (0 226) 462 83 10’ dan **1594/1595** numaralı telefonlar aranabilir.

Ön kayıt yaptıran adaylardan; Deniz Astsubay Meslek Yüksek Okulunca açıklanacak taban puanın üzerinde alan adaylar **www.damyo.edu.tr** *İnternet* sitesinde açıklanacak tarihler arasında kendilerine tahsis edilecek tarihte ikinci seçim aşamalarına (Ön sağlık muayenesi, bedeni yeterlilik ve görüşme) çağrılacaktır. Ayrıca posta yolu ile bir çağrı yapılmayacak, belge gönderilmeyecektir. İkinci Seçim Aşamaları her aday için 1-2 gün sürecek olup, ikinci seçim aşama sonuçları **www.tsk.tr** ve **www.damyo.edu.tr** *İnternet* adreslerinde ilan edilecek ayrıca posta yolu ile bir duyuru yapılmayacaktır. İkinci seçim aşamalarında başarılı olan ve sevk edilecekleri asker hastanelerinden “Askeri Öğrenci Olur” kararı alan adaylar ikinci seçim aşamalarında almış oldukları aday performans puanlarına göre sıralanacak ve kontenjana girenlerin kesin kayıt işlemleri yapılacaktır.

İnternet adresi : <http://www.dzkk.tsk.tr>

: <http://www.damyo.tsk.tr>

: <http://www.damyo.edu.tr>

İletişim için : (0226) 462 83 10 (1592-1593-1594)

HAVA ASTSUBAY MESLEK YÜKSEK OKULU

Hava Astsubay Meslek Yüksekokulu; Hava Kuvvetleri Komutanlığının astsubay ihtiyacını karşılamak amacıyla ön lisans düzeyinde, Akademik ve Temel Askerlik Eğitimi ile astsubayların Hava Kuvvetleri Komutanlığında görev yapacağı sınıf, branş ve ihtisaslarda eğitim-öğretim veren yatılı bir askeri eğitim öğretim kurumudur. Hava Astsubay Meslek Yüksekokulunda tüm eğitim-öğretim faaliyetleri, 21’inci yüzyılın havacılık bilim ve teknolojisi ile bütünleştirilerek yürütülmektedir.

Bedensel ve zihinsel olarak en mükemmel şekilde yetişmek, Türkiye Cumhuriyeti semalarında, barış ve huzuru sağlamak için yapılan uçuşları desteklemek, zoru başarmak ve geleceği yakalamak istiyorsanız sizleri aramızda görmek istiyoruz.

Hava Astsubay Meslek Yüksekokulu, Hava Teknik Okullar Komutanlığı (Gaziemir/İZMİR) bünyesinde konuşlandırılmıştır. Eğitim-öğretim süresi iki yıldır.

İki yıllık eğitim-öğretim süresince, öğrencilerin ihtiyaçları devlet tarafından karşılanmakta, mezun olan öğrenciler astsubay çavuş rütbesi ile güne başlamaktadır.

BAŞVURU ŞEKLİ VE SEÇİM AŞAMALARINA ÇAĞRI ESASLARI

Lise ve dengi okullar arasından belirlenecek kaynak okul türü ile öğrenim kolu, alan veya bölümlerinden 2011 yılında mezun olmuş olmak ya da 2012 yılı geçici kayıt kabullerinin yapıldığı tarihe kadar mezun olacak olmak (2011 yılından önce mezun olanlar veya 2012 yılı geçici kayıt kabullerinin yapıldığı tarihten sonra mezun olacaklar seçim aşamalarında başarılı olsalar dahi kayıt kabul işlemleri yapılmayacaktır).

Yukarıda belirtilen başvuru koşullarını sağlayarak, “Hava Astsubay Meslek Yüksekokulu Öğrenci Adayı” olmak isteyenlerin; 2012 ÖSYS Aday Başvuru Formunun “Askeri Okullara Girme İsteği” alanındaki kutucuğu işaretlemeleri ve Hava Astsubay Meslek Yüksekokuluna **12 Mart-13 Mayıs 2012** (saat 12:00) tarihleri arasında, *İnternet* üzerinden başvuru yapmaları gerekmektedir.

Sadece “**Askeri Okullara Girmek İstiyorum**” seçeneğini işaretlemek **YETERLİ DEĞİLDİR**. Başvurunuzun değerlendirmeye alınabilmesi için, <http://www.tsk.tr> veya <http://www.tekok.edu.tr> *İnternet* adresinden, konu ile ilgili alana girip gerekli bilgileri doldurmanız gerekmektedir.

Söz konusu hanenin Yükseköğretime Geçiş Sınavı (YGS) başvurusu esnasında işaretlenmemesi halinde, Hava Astsubay Meslek Yüksekokuluna başvurmak için; <http://www.tsk.tr> veya <http://www.tekok.edu.tr> *İnternet* adresinden, konu ile ilgili alana girip gerekli bilgileri doldurmanız yeterli olacaktır.

Yükseköğretime Geçiş Sınavı (YGS) sonuçlarının açıklanmasından sonra, başvuruda bulunan adaylar, mezun oldukları/olacakları öğrenim kolu, alan veya bölümleri dikkate alınarak “YGS-1 ve YGS-2” ile “YGS-5 ve YGS-6” puan türlerinde, öğrenim kolu/alan/bölüm bazında “**Seçim Aşamalarına Çağrı Puanı**” belirlenecektir.

Belirlenecek çağrı puanlarının üzerinde not alan adayların Hava Astsubay Meslek Yüksekokulu seçim aşamalarına katılım için çağrı belgeleri ve çağrı tarihleri <http://www.tekok.edu.tr> *İnternet* adresinden yayımlanacaktır (Posta ile çağrı yapılmayacaktır).

Ayrıntılı bilgi <http://www.tekok.edu.tr> *İnternet* adresinden veya 0.232.251 79 29 ile 0.232.251 16 00 (Dahili 4183/4184) numaralı telefonlardan edinilebilir.

JANDARMAASTSUBAY MESLEK YÜKSEK OKULU

Jandarma Astsubay Meslek Yüksekokulu (JAMYO); lise ve dengi okul mezunu erkek adaylardan, Jandarma Genel Komutanlığının ihtiyaç duyduğu miktarda muvazzaf astsubay yetiştiren, ön lisans düzeyinde iki yıl süreli eğitim-öğretim veren, parasız yatılı askerî yükseköğretim kurumudur. İki yıllık eğitim-öğretim süresince, öğrencilerin ihtiyaçları devlet tarafından karşılanmakta, başarılı olan öğrenciler Astsubay Çavuş rütbesi ile göreve başlamaktadır.

Jandarma Astsubay Meslek Yüksekokulu, Ankara-Beytepe’de; Jandarma Subay Temel Kursu ve Uzman Jandarma Okulunun da bulunduğu, Jandarma Eğitim Komutanlığı kışlası içerisinde konulmaktadır.

Gerekli niteliklere sahip Jandarma Astsubayları, yapılacak sınavlarda başarılı olmaları ve J.Gn.K.lığına belirlenen kontenjan içerisinde yer almaları halinde verilecek eğitim ve öğretimi müteakip Subay olabilmektedir.

Jandarma Astsubay Meslek Yüksekokulundan mezun olan Astsubaylara; sağlık, lojman ve askerî sosyal tesislerden faydalanma, OYAK üyeliği gibi birçok sosyal imkân sağlanmaktadır.

BAŞVURU VE SEÇME SINAVLARI AŞAMALARINA ÇAĞRI ESASLARI

Jandarma Astsubay Meslek Yüksekokuluna (JAMYO) başvuruda bulunacak adayların, JAMYO başvuru kılavuzunda belirtilen kaynak lise ve dengi okul türlerinden **2011 yılında** veya kayıt kabul tarihine kadar (muhtemel Eylül 2012) mezun olması, ayrıca 2012 yılı ÖSYS Aday Başvuru Formunun “**Askerî Okullara Girme İsteği**” bölümünü işaretlemiş olması gerekmektedir. JAMYO’ya başvuru için bu işaretlemenin yapılması yeterli olmayıp, adayların **02 Nisan-10 Mayıs 2012** tarihleri arasında www.tsk.tr *İnternet* adresinden **başvuru** yapmaları gerekmektedir.

JAMYO başvuru işlemleri sonunda J.Gn.K.lığına **YGS-5** puan türünde ilân edilecek olan taban puan ve üzerinde puan alan adaylar, **Haziran 2012** ayının son haftasında ikinci aşama seçme sınavları olan ön sağlık muayene, fizikî kabiliyet değerlendirme testi ve mülakata tâbi tutulacaktır. İkinci aşama seçme sınavları ve kesin kayıt ve kabul işlemleri ile ilgili her türlü duyuru www.tsk.tr ve www.jandarma.tsk.tr *İnternet* adresinde yayımlanacak, adayların adreslerine herhangi bir belge gönderilmeyecektir. Bu nedenle adayların başvuru kılavuzunda belirtilen tarihler doğrultusunda www.tsk.tr ve www.jandarma.tsk.tr *İnternet* adresinde yayımlanacak duyuruları takip etmeleri zorunludur. Başvuru koşulları, seçme sınav aşamaları ile diğer bilgiler, *İnternet*’te yayımlanan 2012 yılı Jandarma Astsubay Meslek Yüksekokulu Başvuru ve Seçme Sınavları Kılavuzundan öğrenilebilir.

GÜLHANE ASKERİ TIPAKADEMİSİ (GATA) SAĞLIK ASTSUBAY MESLEK YÜKSEK OKULU

Gülhane Askerî Tıp Akademisi Sağlık Astsubay Meslek Yüksek Okulu Ankara ilinde bulunmaktadır. Türk Silâhlı Kuvvetlerinin (Kara, Deniz, Hava Kuvvetleri Komutanlıkları ve Jandarma Genel Komutanlığı) ihtiyaç duyduğu miktarda sağlık sınıfı muvazzaf astsubay yetiştiren, GATA Komutanlığı bünyesinde kurulmuş, ön lisans düzeyinde eğitim-öğretim veren, parasız yatılı bir askerî yükseköğretim kurumudur.

Gülhane Askerî Tıp Akademisi Sağlık Astsubay Meslek Yüksek Okulu iki yıl süre ile ön lisans eğitimi vermektedir. Eğitim-öğretim faaliyetleri süresince öğrencilerin ihtiyaçları devlet tarafından karşılanmaktadır.

Başarılı olan öğrenciler, ön lisans diploması ile birlikte astsubay çavuş olarak mezun edilmektedir.

Gülhane Askerî Tıp Akademisi Sağlık Astsubay Meslek Yüksek Okulu mezunu astsubaylara; sağlık, lojman ve askerî sosyal tesislerden faydalanma, OYAK üyeliği, yurt içi ve yurt dışı kurslar, geçici yurt dışı görevler gibi birçok imkân sağlanmaktadır.

BAŞVURU BİÇİMİ VE SEÇİMİ AŞAMALARINA ÇAĞRI ESASLARI

GATA Sağ.Astsb. MYO’nun ön lisans programlarına ilişkin hususlar **02 Nisan-25 Mayıs 2012** tarihleri arasında www.kkk.tsk.tr *İnternet* adresinde yayımlanacak başvuru kılavuzunda ayrıntılı olarak belirtilecektir.

Gülhane Askerî Tıp Akademisi Sağlık Astsubay Meslek Yüksek Okulu aday adayı olmak isteyenler, 2012 yılı ÖSYS Aday Başvuru Formunun “**Askerî okullara girme isteği**” alanındaki kutucuğu işaretleyeceklerdir. Ancak bu işaretlemeyi yapmak ön kayıt için yeterli değildir. Gülhane Askerî Tıp Akademisi Sağlık Astsubay Meslek Yüksek Okulu’na girmek isteyen adaylar, ayrıca aşağıdaki *İnternet* adresinden **02 Nisan-25 Mayıs 2012** (Saat 17.00) tarihine kadar ön kayıt başvurusu yaparak başvurularını tamamlayacaklardır. *İnternet* üzerinden başvuru yapmayan adaylar, ikinci seçim aşaması sınavlarına çağrılmayacaklardır.

Başvuruda bulunan adaylar mezun oldukları/olacakları okulun öğrenim kolu, alan ve bölümleri dikkate alınarak YGS-1 ve YGS-2 puan türlerinde aldıkları puanlardan en yüksek olanı esas alınarak sıralanacak ve alınması planlanan aday sayısına bağlı olarak “**Öğrenci Seçim Aşamalarına Çağrı Puanı**” belirlenecektir. Belirlenen taban puanları ve bu puanlardan daha yüksek puan alan adayların ikinci seçim aşaması sınavlarına (Ön sağlık muayenesi, bedeni yeterlilik sınavı, mülakat) çağrı ile ilgili hususlar ve çağrı tarihleri www.kkk.tsk.tr *İnternet* adresinde yayımlanacaktır. (Ayrıca posta ile çağrı yapılmayacaktır.)

İnternet adresi : <http://www.tsk.tr>
<http://www.kkk.tsk.tr>
<http://www.kho.edu.tr>

İletişim için : (0312) 562 11 11 ve 562 15 08

ÖRGÜN YÜKSEKÖĞRETİM PROGRAMLARINDA OKUYANLAR VEYA BU PROGRAMLARDAN MEZUN OLANLAR İLE AÇIK ÖĞRETİM PROGRAMLARINDAN MEZUN OLANLARIN KONTENJAN SINIRLAMASI OLMAYAN AÇIK ÖĞRETİM PROGRAMLARINA KAYDOLMALARINA İLİŞKİN ESASLAR

Örgün yükseköğretim programlarında okumakta olan öğrenciler, açık öğretim programları hariç, sadece kayıtlı oldukları yükseköğretim programlarında öğrenimlerini sürdürebilirler. Ancak,

1. Örgün yükseköğretim programlarında kayıtlı öğrenciler ile bu programların mezunlarından,
 - a) meslek yüksekokullarında okuyan/mezun olanlar ile örgün lisans programlarından ön lisans diploması alarak ayrılmış olanlar,
 - b) lisans programlarında okuyan/mezun olanlar,
 - c) açık öğretim ön lisans ve lisans programlarından mezun olanlar

koşullarını karşıladıkları açık öğretimin ön lisans veya lisans programlarından sadece birine (okumakta veya mezun oldukları alanlarda olmamak kaydıyla), sınava girmeden ve örgün öğretimdeki kayıtlarını sildirmeden doğrudan ilgili Üniversiteye başvurmak suretiyle kayıt yaptırabilirler.

(Açık öğretimin kontenjan sınırlaması olan programları hariç.)

2. Yukarıdaki koşullarda açık öğretim programlarına kaydolun örgün öğretim öğrencileri veya mezunları, örgün öğretimden açık öğretime veya açık öğretimden örgün öğretime ders transferi veya kredi saydırma işlemi yapamazlar.
3. Örgün öğretimin herhangi bir programına yerleştirilmiş olan adaylar, yukarıdaki koşullara uymak suretiyle, aynı öğretim yılında kendi alanları dışındaki bir açık öğretim programına kayıt yaptırabilirler.
4. ÖSYM'nin Yükseköğretim Programları ve Kontenjanları Kılavuzunda yer alan KKTC'deki üniversitelerde okuyan öğrenciler de yukarıdaki olanaklardan aynen yararlanırlar.
5. Bir yükseköğretim programından mezun olmadan yükseköğretim programından ilişiği kesilen, herhangi bir örgün yükseköğretim programında kaydı bulunmayan veya açık öğretim programlarında okumakta olanlar yukarıdaki olanaklardan yararlanamazlar.
6. Açık öğretim programlarının herhangi birinde öğrenci iken okumakta olduğu alan dışındaki örgün öğretim programlarından birine yerleştirilen adayların açık öğretimdeki kayıtları silinmez.
7. Açık öğretimin kontenjan sınırlaması olan programlarından birine yerleştirilmiş bir adayın, yerleştiği programa kaydının yapılabilmesi için örgün öğretimdeki kaydının silinmesi gerekir.
8. Açık öğretimin herhangi bir programında okumakta iken örgün öğretimin aynı alandaki bir programına yerleştirilen bir adayın örgün öğretimdeki yerleştiği programa kaydını yaptırabilmesi için açık öğretimden kaydını sildirmesi gerekir.
9. Bir örgün yükseköğretim programında okuyanlar veya bu programlardan mezun olanlardan, açık öğretimin bir programına kayıt yaptırılanlar, askerlik işlemleri hariç açık öğretimdeki tüm öğrencilik hizmetlerinden yararlanırlar.
10. Açık öğretim programlarına kayıt yaptırdıktan sonra örgün öğretimden kaydını sildiren öğrenciler, bu durumlarını belgelemek koşuluyla askerlik işlemleri dâhil tüm öğrencilik hizmetlerinden yararlanırlar.

ANADOLU ÜNİVERSİTESİ BATI AVRUPA AÇIK ÖĞRETİM PROGRAMLARI

Dört yıllık Kamu Yönetimi, İktisat, İşletme, Sosyoloji, Türk Dili ve Edebiyatı bölümleri ile iki yıllık Bilgi Yönetimi (Uzaktan Eğitim), Dış Ticaret, Halkla İlişkiler ve Tanıtım, İlahiyat, Turizm ve Otel İşletmeciliği ön lisans programlarına Batı Avrupa Ülkelerinden birinde geçerli oturma izni bulunup Yükseköğretime Geçiş Sınavı (YGS) sonucuna göre başarılı bulunan adaylar kabul edilmektedir.

Programa kayıtlı öğrencilere ders kitapları ve televizyon programlarını içeren video kasetlerinden oluşan öğretim malzemeleri gönderilmekte ve belli merkezlerde Akademik Danışmanlık Hizmetleri verilmektedir. Sınavlar, Batı Avrupa ülkelerinde 11 merkezde, Türkiye'de ise 2 merkezde yapılmaktadır.

Programlar hakkında ayrıntılı bilgi almak için, aşağıdaki adres ve telefon numaralarından birine başvurulabilir.

Anadolu Üniversitesi Açıköğretim Fakültesi Batı Avrupa Programları

Eskişehir Bürosu 26470 Eskişehir/TÜRKİYE Tel: 222-335 05 81/ 2675 Fax: 222-335 06 33

Anadolu Üniversitesi Batı Avrupa İrtibat Bürosu

Friesenplatz 13, 50672 Köln/DEUTSCHLAND Tel: +49 221-511 044-45-46 Fax: +49 221-521149

Genel Amaçlı Dilekçe

ÖLÇME, SEÇME VE YERLEŞTİRME MERKEZİ BAŞKANLIĞINA

Bilkent / ANKARA

Aşağıda belirtmiş olduğum taleplerimle ilgili olarak gerekli işlemin yapılmasını arz ederim.

.... / /

(İmza)

T.C. Kimlik / Y.U. Numarası																		Evrak Referans Numarası		
Adı ve Soyadı																	Sınav Adı / Yılı			
Baba Adı																	Sınav Dönemi			
Doğum Yeri																	Telefon No			
Doğum Tarihi																		E-posta		@
Yazışma Adresi																			
																			
	Posta Kodu																	İlçe		İl
	Semt																			

Talepler																				
.....																				
.....																				
.....																				
.....																				
.....																				
.....																				
.....																				
.....																				
.....																				
.....																				
.....																				
.....																				
.....																				
.....																				
.....																				
.....																				
.....																				
.....																				
.....																				
.....																				
.....																				
.....																				

DİKKAT:

1) Bilgilerde eksiklik ya da hata bulunan dilekçeler ile imzasız dilekçeler işleme konulmayacaktır.

2) Aşağıdaki durumlarda ise dilekçe yazılmayacak, bu değişiklik talepleri öngörülen süre içerisinde internet ortamında bizzat adayların kendileri tarafından gerçekleştirilecektir.

- T.C. uyruklu adayların kimlik bilgilerinde değişiklik isteği (Önce MERNİS bilgilerinde değişiklik yaptırılmalıdır.)
- Resmî belge ibrazı gerektirmeyen öğrenim bilgilerinde değişiklik isteği
- Sınava ilişkin bilgilerde değişiklik isteği
- İletişim bilgilerinde değişiklik isteği

ADAYLAR TARAFINDAN ÖSYM'YE GÖNDERİLECEK DİLEKÇELER İLE İLGİLİ AÇIKLAMALAR

Dilekçe yazılmasını gerektiren konular için ÖSYM ile yapılacak her türlü yazışmada “**Genel Amaçlı Dilekçe**” örneği kullanılmalıdır. Dilekçenin işleme konulabilmesi için adayın ne istediğini açıkça belirtmesi gerekir. Dilekçe örneği üzerindeki bütün bilgi alanlarının doldurulması zorunludur, bilgi alanları eksik olan dilekçeler işleme alınmayacaktır.

Aday, dilekçenin aslını ÖSYM'ye ulaştırmalıdır. Merkezimize **faks** ya da **e-posta** yoluyla ulaştırılan dilekçeler işleme alınmayacaktır.

Bilgi güvenliğini artırmak amacıyla dilekçede **evrak referans numarası** belirtilmesi uygulamasına geçilmiştir. Aday, evrak referans numarasını ÖSYM'nin <http://ais.osym.gov.tr> *İnternet* adresinden edinecektir.

Adayın <http://ais.osym.gov.tr> adresinde işlem yapabilmesi için herhangi bir sınava başvuru işlemi sırasında edindiği **aday İnternet erişim şifresini** kullanması gerekir. Bu şifre, adayın sonraki yıllarda da ÖSYM'nin *İnternet* adresinden yapabileceği tüm işlemlerde (sınava giriş belgesini edinme, sonuçları öğrenme, bireysel başvuru ve tercih yapma, bilgilerini görme ve bazı bilgilerini değiştirme vb.) kullanılacaktır. Bu nedenle adayın bu **şifreyi unutmaması, kimseye vermemesi ve özenle saklaması** gerekir. Şifresini bilmeyen ya da yeniden edinmek isteyen adaylar T.C. Kimlik Numarası yazılı nüfus cüzdanıyla şahsen ÖSYM Başvuru Merkezlerine başvurmalıdır.

Dilekçe yazılmaması gereken konular:

Adaylar aşağıda belirtilen konulardaki değişiklik istekleri için dilekçe yazmayacak, gerekli değişikliği her sınav için ayrıca belirtilecek tarihlerde <http://ais.osym.gov.tr> *İnternet* adresinde **kendileri** gerçekleştirecektir. Bu tarihler dışında değişiklik isteği yapılamayacaktır.

- ◆ “**Kimlik Bilgileri**”nde değişiklik yapmak isteyen T.C. uyruklu adaylar bu isteklerini önce Nüfus ve Vatandaşlık İşleri Genel Müdürlüğü'nün Merkezî Nüfus İdaresi Sisteminde (MERNİS) yaptırmalıdır. Değişiklik işlemi MERNİS'te gerçekleştikten sonra, bu değişikliklerin adayın ÖSYM'deki kayıtlarına aktarılması işlemi, aday tarafından <http://ais.osym.gov.tr> *İnternet* adresinde yapılmalıdır.
- ◆ “**Öğrenim Bilgileri**” (resmî belge gerektirmeyen), “**Sınava İlişkin Bilgileri**” ya da “**İletişim Bilgileri**” alanlarında değişiklik yapmak isteyen bir aday bu değişikliği <http://ais.osym.gov.tr> *İnternet* adresinde kendisi gerçekleştirecektir.

DİKKAT: ÖSYS için “Öğrenim Bilgileri” alanında yapılmak istenen tüm değişiklikler resmî belge gerektirdiğinden dilekçe yazılması gereklidir.

Dilekçe yazılmasını gerektiren konular:

Adaylar aşağıda belirtilen konular için dilekçe yazabilecektir:

- ◆ Başvuru sırasında oluşturulan Başvuru Kayıt Bilgilerinden “**Öğrenim Bilgileri**” alanındaki **resmî belgeye dayalı olan** bilgilerde (ÖSYS için tümünde) değişiklik isteği
- ◆ Yabancı uyruklu adaylar için kimlik bilgilerinde değişiklik isteği (Değişikliğe esas belgenin onaylı örneği ile)
- ◆ Özürlü adaylar için sağlık kurulu raporu ile özür durumunu belirttiği özürlü olarak sınava girme isteği
- ◆ Sınav/yerleştirme sonuçlarının incelenmesi isteği

2012-ÖSYS ÖĞRENİM BİLGİLERİ DEĞİŞİKLİĞİ DİLEKÇE ÖRNEĞİ

Ölçme, Seçme ve Yerleştirme Merkezi Başkanlığına,
06538 ANKARA

...../...../.....

Aşağıdaki bilgilere göre gerekli düzeltmenin yapılmasını arz ederim.

Evrak referans numarası: _____

Saygılarımla,
(İmza)

Öğrencinin

T.C. Kimlik Numarası : _____

Adı ve Soyadı:

Doğum yeri: ----- Doğum tarihi:/...../.....

Baba adı: ----- Telefon No.: ----- / -----

Öğrenim Durumu :

- | | | | |
|--------------------------|---|--------------------------|--|
| <input type="checkbox"/> | 1. Bir ortaöğretim kurumunun son sınıfında okumaktayım. | <input type="checkbox"/> | 5. Bir yükseköğretim programına ÖSYM'ce yerleştirildim, fakat kayıt olmadım. |
| <input type="checkbox"/> | 2. Bir ortaöğretim kurumunun son sınıfında beklemeliyim. | <input type="checkbox"/> | 6. Bir yükseköğretim programına kayıtlıyım. |
| <input type="checkbox"/> | 3. Okul dışından ortaöğretimi bitirme sınavlarına giriyorum. | <input type="checkbox"/> | 7. Bir yükseköğretim programını bitirdim. |
| <input type="checkbox"/> | 4. Bir ortaöğretim kurumunu bitirdikten sonra ÖSYM'ce yerleştirilmedim ve ön kayıtla kaydolmadım. | <input type="checkbox"/> | 8. Yükseköğretimden kaydım silindi. |

Okul Kodu/Adı : _____

Türü : _____

Alanı : _____

Okul Numarası : _____

Bitirme Yılı : _____

Not Sistemi : 5'li sistem 10'lu sistem 100'lü sistem

Diploma Notu : _____ , _____

Dileğim:

.....
.....
.....
.....
.....

Dikkat: Bu belgedeki gereken alanları 2012-ÖSYS kılavuzundaki esaslara göre eksiksiz doldurunuz. Ekinde mezun durumunda olan adaylar için onaylı diploma örneği, son sınıf düzeyinde olan adaylar için öğrenci belgesi yok ise bu belge işleme konulmayacaktır. (2012-ÖSYS'ye başvurduktan sonra okul bilgilerinde değişiklik olan adaylar, önce T.C. Kimlik Numaralarını, ad ve soyadlarını; sonra değişmesini istedikleri okul bilgilerinin kodlarını ilgili kutucuklara, adlarını da kutucukların yanındaki noktalı yerlere yazacaklar; değişiklik istemedikleri alanları boş bırakacaklardır.) **8 Haziran 2012** tarihine kadar ÖSYM'ye ulaşan dilekçeler işleme konulacak, bu tarihten sonra ÖSYM'ye ulaşan dilekçeler işleme konulmayacaktır.

1. BAŞVURU VE SINAV ÜCRETLERİ

ÜCRETLER	Yurt İçinden ve KKTC'den Başvuracak Adaylar TL	Yurt Dışından Başvuracak Adaylar	
		ABD Doları	EURO
YGS (03-13 Ocak 2012 tarihleri arasında yatırılacaktır.)			
YGS'ye girecek adaylar	35,00	25	18
Sadece Sınavsız Geçiş için başvuracak adaylar	10,00	7	5
LYS (24-30 Nisan 2012 tarihleri arasında yatırılacaktır.)			
LYS'lerden herhangi birine girecek adaylar	20,00	14	10
LYS'lerden herhangi ikisine girecek adaylar	40,00	28	20
LYS'lerden herhangi üçüne girecek adaylar	60,00	42	30
LYS'lerden herhangi dördüne girecek adaylar	80,00	56	40
Tüm LYS'lere girecek adaylar	100,00	70	50

2. YURT İÇİNDEN BAŞVURANLAR İÇİN (KKTC HARİÇ) BAŞVURU VE SINAV ÜCRETLERİNİN YATIRILACAĞI BANKALAR

Adayların başvuru sırasında ödemeleri gereken ücreti yatırırken banka görevlisine T.C. Kimlik Numarası, adı, soyadı ve girecekleri sınavın adını vermeleri yeterlidir. Ücret *İnternet* aracılığıyla da yatırılabilir.

T.C. Ziraat Bankasının tüm şubeleri ve *İnternet* bankacılığı
VakıfBank'ın tüm şubeleri ve *İnternet* bankacılığı
T. Halk Bankasının tüm şubeleri ve *İnternet* bankacılığı
Akbank'ın tüm şubeleri ve *İnternet* bankacılığı
Kuveyt Türk Katılım Bankasının tüm şubeleri ve *İnternet* bankacılığı

3. YURT DIŞINDAN BAŞVURANLAR İÇİN (KKTC HARİÇ) BAŞVURU VE SINAV ÜCRETLERİNİN YATIRILACAĞI BANKA

Yurt dışından başvuru yapmak isteyen adaylar, gerekli ücreti ÖSYM'nin aşağıdaki döviz hesabına yatırabilirler. Başvuru ve sınav ücretini döviz olarak yatıran adaylar *İnternet* üzerinden bireysel başvuru yapamazlar.

T.C. Ziraat Bankası Güvenevler Şubesi-ANKARA
SWIFT Kodu: TCZBTR2A
ABD Doları
IBAN : TR45 0001000 8300 6028011 5008
Euro
IBAN : TR29 0001000 8300 6028011 5005

4. KKTC'DEN BAŞVURAN ADAYLAR

KKTC'den başvuran adaylar, başvuru ve sınav ücretini, ÖSYM'nin Türkiye İş Bankası Lefkoşa Şubesindeki 6800 24120 numaralı banka hesap numarasına (IBAN : TR760006400000168000024120) yatracaklar ve başvurularını KKTC'deki başvuru merkezlerinden birinde yapacaklardır. Başvuruda banka dekontunun bir örneğini Başvuru Merkezine vereceklerdir. Bu adaylar *İnternet* üzerinden bireysel başvuru yapamayacaklardır.