

2014

ÖĞRENCİ SEÇME VE YERLEŐTİRME SİSTEMİ (ÖSYS)

YÜKSEKÖĞRETİM PROGRAMLARI VE KONTENJANLARI KILAVUZU

DİKKAT: Tercih süresi, 7-17 Temmuz 2014 tarihleri arasındadır. Tercih bildirim işleminizi tamamladıktan sonra "Tercih Süresi" içerisinde <https://ais.osym.gov.tr> İnternet adresinden tercihlerinizde deęişiklik yapabilirsiniz. Tercih işleminizi tamamladıktan sonra "Tercih Süresi" içerisinde <https://ais.osym.gov.tr> İnternet adresinden tercih bilgilerinizi mutlaka kontrol ediniz ve yazıcıdan tercih listenizin bir dökümünü edinerek saklayınız.

Bu kılavuz, Yükseköğretim Kurulu kararları doğrultusunda hazırlanmıştır. Kılavuzun yayımlanması ve uygulanması, Yükseköğretim Genel Kurulunun 05.05.2014 tarihli kararı ile kabul edilmiştir.

İÇİNDEKİLER

1. YÜKSEKÖĞRETİM PROGRAMLARINA ÖĞRENCİ YERLEŞTİRME İLE İLGİLİ GENEL BİLGİLER	1
1.1. Merkezî Yerleştirme İçin Tercih İşlemi Nasıl Yapılacaktır?	1
1.2. Adaylar Yükseköğretim Programlarına Nasıl Yerleştirilecektir?	1
1.3. Yükseköğretim Programına Yerleştirilen Adayların OBP'lerinin Çarpılacağı Katsayılar	2
1.4. Merkezî Yerleştirme Yapılacak Yükseköğretim Programlarının Kontenjan ve Koşulları Nelerdir?	2
1.5. Tercihler İle İlgili Koşullar Nelerdir?	2
2. TERCİH İLE İLGİLİ BİLGİLER	4
2.1. Tercihlerin Yapılması	4
2.2. Okul Birincilerinin Tercihlerini Yaparken Göz Önünde Tutacağı Hususlar	6
2.3. Engelli Adayların Tercihlerini Yaparken Göz Önünde Tutacağı Hususlar	6
3. 2014-ÖSYS'DE YÜKSEKÖĞRETİM PROGRAMLARINA YERLEŞTİRME İŞLEMLERİ NASIL YAPILACAKTIR?	6
3.1. Merkezî Genel Yerleştirme Ne Zaman ve Nasıl Yapılacaktır?	6
3.2. Merkezî Yerleştirme İşleminde Eşit Puan Alan Adaylara Nasıl Bir İşlem Yapılır?	6
3.3. TÜBİTAK Yarışmalarında Başarılı Olanlar	7
3.4. Ek Yerleştirme Nasıl Yapılacaktır?	8
3.5. Merkezî Genel Yerleştirme Sonuçları Nasıl Duyurulacaktır?	9
4. YÜKSEKÖĞRETİM PROGRAMLARINA KAYIT İŞLEMLERİ	9
4.1. Kayıt İçin Gerekli Belgeler	9
4.2. Kayıtlı İlgili Önemli Notlar	9
4.3. ÖSYS Sonuçlarına Göre Kayıt Hakkı Kazanıldığı Bildirilen Yükseköğretim Programlarına Hangi Durumlarda Kayıt Yaptırılmaz?	9
4.4. ÖSYM'nin Yükseköğretim Kurumlarındaki Kayıt İşlemleri ve Bu Kurumlar Arasındaki Geçişlerle İlişkisi Var mıdır?	10
5. ÖZEL YETENEK GEREKTİREN YÜKSEKÖĞRETİM PROGRAMLARINA ÖĞRENCİ ALIMI NASIL OLACAKTIR?	10
Şekil 1. Adayların Hangi Tablolardan Tercih Yapabileceklerine İlişkin Gruplandırma	3
Tablo 1A Yükseköğretim Programlarına Başvurabilmek İçin En Az Kaç Puan Almak Gerekir?	11
Tablo 3A, Tablo 3B ve Tablo 4 İle İlgili Açıklamalar	12
Tablo 3A Merkezî Yerleştirme İle Öğrenci Alan Yükseköğretim Ön Lisans Programları	14
Tablo 3B YGS Sonucuna Göre Merkezî Yerleştirme İle Öğrenci Alan Yükseköğretim Ön Lisans Programları	154
Tablo 4 Merkezî Yerleştirme İle Öğrenci Alan Yükseköğretim Lisans Programları	161
Tablo 3A, Tablo 3B ve Tablo 4'te Yer Alan Yükseköğretim Programlarının Koşul ve Açıklamaları	320
Tablo 5 Özel Yetenek Sınavı Sonuçlarına Göre Öğrenci Alan Yükseköğretim Programları	372
Tablo 5'te Yer Alan Yükseköğretim Programlarının Koşul ve Açıklamaları	379
Tablo 6A Ortaöğretimdeki Bazı Alanların Yerleştirmede Ek Puan Alacağı Lisans Programları	382
Tablo 6B.1 Mesleki ve Teknik Ortaöğretim Kurumlarının Alanları İle Aynı Alanlardaki Lisans Programları	383
Tablo 6B.2 Teknoloji Fakültesi Lisans Programları	389
Tablo 6B.3 Sanat ve Tasarım Fakültesi Lisans Programları	393
Tablo 6B.4 Turizm Fakültesi Lisans Programları	395
Tablo 6C Mesleki ve Teknik Ortaöğretim Kurumu Mezunlarının Sınavsız Yerleşebilecekleri Ön Lisans Programları	397
Tablo 7 Okul Türleri ve Kodları	407
Tablo 8 Ortaöğretim Kurumlarındaki Alanlar ve Kodları	409
MİLLÎ EĞİTİM BAKANLIĞINDAN DUYURU	
T.C. YÜKSEKÖĞRETİM KURULU BAŞKANLIĞINDAN DUYURU	
ANADOLU ÜNİVERSİTESİ BATI AVRUPA AÇIK ÖĞRETİM PROGRAMLARI	
TÜBİTAK BURS PROGRAMI	
POLİS AKADEMİSİ GÜVENLİK BİLİMLERİ FAKÜLTESİ 2014 YILI BAŞVURU ŞARTLARI VE SINAV BİLGİLERİ	
YÜKSEK ÖĞRENİM KREDİ VE YURTLAR KURUMU GENEL MÜDÜRLÜĞÜNDEN DUYURU	
2013-2014 ÖĞRETİM YILI İKİNCİ ÖĞRETİM ÜCRETLERİ	
ÜNİVERSİTELERİN İNTERNET ADRESLERİ	
GENEL AMAÇLI DİLEKÇE ÖRNEĞİ	

1. YÜKSEKÖĞRETİM PROGRAMLARINA ÖĞRENCİ YERLEŐTİRME İLE İLGİLİ GENEL BİLGİLER

2014-2015 öğretim yılı için yükseköğretim programlarına yapılacak merkezî yerleőtirme işlemine girecek adaylar 2014-ÖSYS Yükseköğretim Programları ve Kontenjanları Kılavuzundan faydalanarak tercih bildiriminde bulunacaklardır.

2014-ÖSYS merkezî yerleőtirmede yükseköğretim programları arasından tercih yapma hakkı olan adaylar üç gruba ayrılabilir:

- 2014-YGS'ye girip 140 veya daha fazla puan alanlardan sınavsız geçiş hakkı bulunmayanlar,
- 2014-YGS'ye girip 140 veya daha fazla puan alanlardan aynı zamanda sınavsız geçiş hakkına da sahip olanlar,
- Sadece sınavsız geçiş hakkı bulunanlar.

Bu kılavuz üç grupta toplanan adayların tercihlerini nasıl yapacaklarına ilişkin kuralları kapsamaktadır. Adaylar, yukarıda sözü edilen grupların hangisinde olurlarsa olsunlar, tercihte bulunma hakları olan yükseköğretim programları arasından tercihlerini yapacaklardır. Adaylar, tercih yapma hakları bulunan tablolardan istedikleri programları istek sırasına koyarak tercih bildiriminde bulunacaklardır.

2014-YGS'ye giren adaylardan en az bir puan türünde 140 veya daha fazla YGS puanı alan adaylar, yerleőtirmede kullanılacak Y-YGS ve varsa Y-LYS puanlarını da göz önünde tutarak bu kılavuzdaki açıklamalara göre tercih bildirimini *İnternet*'ten bireysel olarak kendileri yapacaklardır. Sadece sınavsız geçiş için başvurular ile 2014-YGS'de hiçbir puan türünde 140 veya daha fazla puan alamayanlardan sınavsız geçiş hakkına sahip olan adaylar da tercih bildirimini aynı şekilde yapacaklardır.

2014-YGS'de 140 veya daha yüksek puan alanlardan sınavsız geçiş hakkına da sahip olan adaylar, tercihlerini, sınavlı veya sınavsız geçiş göz önünde tutmadan istedikleri sırada yapabileceklerdir. 2014-YGS'de hiçbir puan türünde 140 veya daha yüksek puan alamayanların sınavsız geçiş hakları yoksa bu adaylar tercih bildiriminde bulunamayacaklardır.

1.1. MERKEZİ YERLEŐTİRME İÇİN TERCİH İŐLEMİ NASIL YAPILACAKTIR?

Adaylar, 2014-ÖSYS Yükseköğretim Programları ve Kontenjanları Kılavuzuna başvuru süresi içinde ÖSYM'nin <http://www.osym.gov.tr> *İnternet* adresinden erişilebilirler. Kılavuz dağıtımı ve satışı yapılmayacaktır.

Adaylar bu kılavuza göre tercihlerini belirleyeceklerdir. Adaylar tercihlerini yazmaları için bu kılavuzdaki boş Tercih Listesinden yararlanabilirler. Böyle bir hazırlık tercihlerin *İnternet*'e girilmesinde kolaylık sağlayacaktır. Üzerinde çalışma yapılan liste ÖSYM'ye kesinlikle posta ile gönderilmemeli veya elden teslim etmek için girişimde bulunulmamalıdır. Böyle bir liste ÖSYM'de hiçbir şekilde işleme konulmayacaktır. Sadece elektronik ortamda yapılan tercihler geçerli olacaktır.

Tercihler, T.C. Kimlik Numarası ve şifre ile ÖSYM'nin <http://ais.osym.gov.tr> *İnternet* adresinden bireysel olarak yapılacaktır. Adaylar, tercihlerini *İnternet* üzerinden elektronik ortamda göndererek tercih bildirimini tamamlayacaklardır. Bunun dışında tercih bildiriminde bulunulamaz (posta, fax, elektronik posta vb.).

1.2. ADAYLAR YÜKSEKÖĞRETİM PROGRAMLARINA NASIL YERLEŐTİRİLECEKTİR?

2014-YGS'ye ve LYS'lere giren adaylar, 2014-2015 öğretim yılı için Tablo 4'teki lisans programlarına ve Tablo 3B'deki ön lisans programlarına;

- YGS ve varsa LYS yerleőtirme puanları,
- Okumak istedikleri yükseköğretim programları ile ilgili tercihleri,
- Yükseköğretim programlarının kontenjanları ve koşulları göz önünde tutularak yerleőtirileceklerdir.

Sınavsız geçiş hakkı bulunan adayların yerleőtirilmesi yapıldıktan sonra Tablo 3A'daki programların boş kalan kontenjanlarına genel lise mezunu adaylar ile kendi alanları dışındaki programları tercih etmiş olan meslek lisesi mezunu adayların yerleőtirilmeleri yapılacak, bu yerleőtirmelerde adayların yükseköğretim programının puan türündeki yerleőtirme puanları göz önünde tutulacaktır.

Mesleki ve teknik ortaöğretim kurumlarından mezun olan adaylar, Tablo 3A'daki kendi alanlarıyla ilgili ön lisans programlarına sınavsız olarak;

- Okumak istedikleri yükseköğretim programları ile ilgili tercihleri,
- Sınavsız geçiş ile ilgili öncelikler,
- Ortaöğretim Başarı Puanı (OBP),
- Yükseköğretim programlarının kontenjanları ve koşulları

göz önünde tutularak yerleştirileceklerdir. Yerleştirme işlemlerinde bu kılavuz ile 2014-ÖSYS Kılavuzunda yer alan kurallar geçerli olacaktır.

1.3. YÜKSEKÖĞRETİM PROGRAMINA YERLEŞTİRİLEN ADAYLARIN OBP'LERİNİN ÇARPILACAĞI KATSAYILAR

OBP'lerin yerleştirme puanlarına katkısı, adayların bir önceki yılda bir yükseköğretim programına yerleştirilmiş olup olmamalarına göre farklı olacaktır.

2013-YGS/LYS sonucuna göre, kontenjansız açıköğretim programları hariç bir yükseköğretim programına merkezi yerleştirmeye (Ek Yerleştirme dâhil) veya özel yetenek sınavıyla kayıt hakkı kazanmış adaylar, kayıt yaptırmamış veya kayıtlarını sildirmiş olsalar bile, 2014-YGS/LYS'lere girdikleri takdirde OBP'leri **0,06** ve kendi alanında ek puanlı bir programa yerleştirilirken ayrıca **0,03** katsayısıyla çarpılacaktır. 2013-ÖSYS'de kontenjanı bulunan açık öğretim programlarına yerleştirilen adayların, 2014-ÖSYS'de OBP'lerinin çarpılacağı katsayılar da yukarıda açıklanan şekilde olacaktır.

2013 YGS/LYS puanına göre bir yükseköğretim programına yerleştirilmiş olan adaylar, 2014-ÖSYS'de sınavsız geçişle bir yükseköğretim programına yerleştirilirken bu adayların OBP'lerinde herhangi bir değişiklik yapılmayacaktır.

2013-ÖSYS'de sınavsız geçiş ile bir yükseköğretim programına yerleştirilen adayların 2014-ÖSYS'de OBP'lerine uygulanacak katsayılarla herhangi bir değişiklik yapılmayacaktır.

Bu kurallar, 2014-ÖSYS ile bir yükseköğretim programına yerleşen adaylar için 2015-ÖSYS'de de geçerli olacaktır.

1.4. MERKEZİ YERLEŞTİRME YAPILACAK YÜKSEKÖĞRETİM PROGRAMLARININ KONTENJAN VE KOŞULLARI NELERDİR?

Sınavsız geçiş (sadece Tablo 3A) ve 2014 yerleştirme puanlarına göre öğrenci alacak yükseköğretim programları ile bu programların kontenjan ve giriş koşulları bu kılavuzda Tablo 3A, Tablo 3B ve Tablo 4'te verilmiştir. Tablo 3A ve Tablo 3B'de meslek yüksekokulu programları (açık öğretim ön lisans ve örgün ön lisans programları), Tablo 4'te ise dört veya daha fazla yıllık lisans programları gösterilmiştir. Bu tablolar ile ilgili koşul ve açıklamalar Tablo 4'ten sonra yer almaktadır.

1.5. TERCİHLER İLE İLGİLİ KOŞULLAR NELERDİR?

Adayların bu kılavuzun hangi tablolarından tercih yapabileceklerine ilişkin bilgiler Şekil 1'de gösterilmiştir. Şekil 1'de adaylar önce iki gruba ayrılmaktadır.

Genel Lise grubu; Lise, Yabancı Dil Ağırlıklı Lise, Özel Lise, Anadolu Lisesi, Yabancı Dille Öğretim Yapan Özel Lise, Fen Lisesi, Özel Fen Lisesi, Sosyal Bilimler Lisesi, Spor Lisesi, Askeri Lise, Polis Koleji, Akşam Lisesi, Özel Akşam Lisesi, Açıköğretim Lisesi (lise programı), Çok Programlı Lise (lise programı, lise programı-Yabancı Dil Ağırlıklı), Anadolu Güzel Sanatlar Lisesi, Güzel Sanatlar Lisesi, Güzel Sanatlar ve Spor Lisesi, Özel Güzel Sanatlar ve Spor Lisesi, Anadolu Öğretmen Lisesi, Özel Anadolu Öğretmen Lisesi, Öğretmen Lisesi, Öğretmen Okulu ve Köy Enstitüsünü kapsamaktadır.

Meslek Lisesi grubu; Ticaret Meslek Liseleri, Teknik Liseler, Endüstri Meslek Liseleri, Kız Meslek Liseleri, Sağlık Meslek Liseleri, Otelcilik ve Turizm Meslek Liseleri, Sekreterlik Meslek Liseleri, İmam Hatip Liseleri, Açıköğretim Lisesi (Meslek Lisesi programları), İşitme Engelliler Meslek Lisesi, Çok Programlı Liseler (Meslek Lisesi programları), Mesleki ve Teknik Eğitim Merkezi (METEM) ve diğer meslek liseleri ile Astsubay Hazırlama Okullarını kapsamaktadır. Astsubay Hazırlama Okulları meslek lisesi grubunda olmasına karşın meslek liselerinin herhangi bir alanı ile ilişkilendirilmemiştir. Bu nedenle Astsubay Hazırlama Okullarından mezun olanların/mezun olacakların sınavsız geçiş hakkı yoktur (Yükseköğretim Kurulunca Sağlık Astsubay Hazırlama Okulu ile Teknik Astsubay Hazırlama Okulu mezunlarına sınavsız geçiş hakkı tanınmıştır.).

Tablo 3A'da Merkezi Yerleştirme ile öğrenci alan ön lisans programları yer almaktadır. Bu programların tümü sınavsız geçiş ile öğrenci alan programlar olmasına rağmen, Tablo 3A'daki programları hem genel lise hem meslek lisesi mezunları tercihleri arasında gösterebileceklerdir (öncelik kendi alanlarında sınavsız geçiş hakkı bulunan adaylarda olmak üzere). Tablo 3B'de sadece Y-YGS puanı ile öğrenci alan ön lisans programları, Tablo 4'te ise lisans programları yer almaktadır.

Adaylar hangi tablolardan tercih yapabileceklerini Şekil 1 ve Tablo 1A'yı incelemek suretiyle görebileceklerdir.

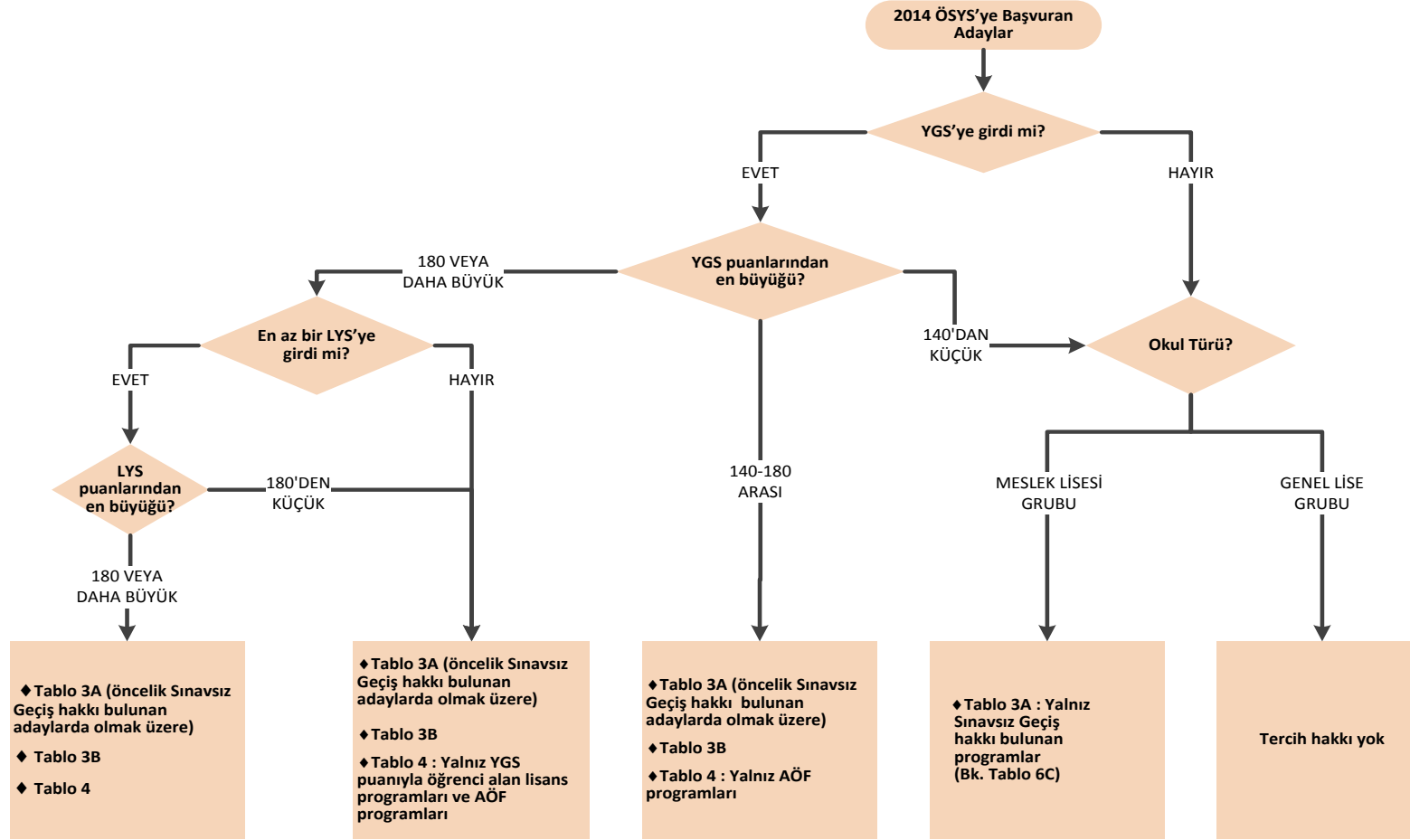

Şekil 1. Adayların Hangi Tablolardan Tercih Yapabileceklerine İlişkin Gruplandırma

2. TERCİH İLE İLGİLİ BİLGİLER

Adayların tercihlerini yapmadan önce, ÖSYM'nin <http://www.osym.gov.tr> İnternet sitesinden ÖSYS ile ilgili bilgi ve duyuruları izlemeleri önemlidir. Adaylar, bu İnternet sitesinde tercihleri için yararlı olacak bilgilere erişebileceklerdir.

2.1. TERCİHLERİN YAPILMASI

TERCİH SIRANIZA GÖRE GİRMEK İSTEDİĞİNİZ YÜKSEKÖĞRETİM PROGRAMLARI

Adaylar sınava girip girmediklerini ve mezun oldukları okul türlerini göz önünde tutarak Şekil 1'i inceleyecekler ve hangi tablolardan tercih yapabileceklerini belirleyeceklerdir. Adaylar, sadece tercih yapabilecekleri tablolardan olmak koşuluyla girmek istedikleri yükseköğretim programlarını saptayacaklar, bu programların kodları ve adları ile bağlı oldukları üniversite ve fakülte/yüksekokul adlarını tercih sırasına göre yazacaklardır. Adayların, yükseköğretim programları arasından tercih yapmaya başlamadan önce, bu Kılavuzdaki tabloların hangilerindeki programlardan tercih yapma haklarının bulunduğu belirlemeleri gerekir.

2014-ÖSYS'ye başvurmuş meslek lisesi mezunları, 2014-YGS/LYS'lere girseler de girmeseler de kendi alanlarında olmak koşuluyla Tablo 3A'da yer alan programları tercihleri arasında gösterebileceklerdir.

Tablo 3A'daki programlara yerleştirme yapılırken önce kendi alanlarında sınavsız geçiş hakkına sahip olan meslek lisesi mezunu adaylar yerleştirileceklerdir. Bu programların kontenjanları sınavsız geçiş ile dolmadığı durumlarda, ilgili puan türünde en az 140 YGS puanı alan, genel lise ve alanları dışında tercih yapan meslek lisesi mezunları yerleştirme işlemine alınacaktır. Bu nedenle sözü edilen adaylar Tablo 3A'daki programları tercihleri arasında gösterebilirler.

Ön lisans programlarına, sınav sonuçlarına göre yapılacak yerleştirmelerde kullanılacak puan türleri de Tablo 3A'da gösterilmiştir.

Tablo 3B'deki programlar hem genel lise hem de meslek lisesi mezunlarından 2014-YGS'de ilgili puan türünde 140 ve daha fazla YGS puanı almış adaylar tarafından tercih edilebilecektir.

2014-YGS/LYS'lerde ilgili puan türünde 180 ve daha fazla puan alan tüm adaylar Tablo 4'teki yükseköğretim programlarını tercihleri arasında gösterebileceklerdir. Bu tablodaki açık öğretim programları en az 140 puan alınması koşuluyla tercih edilebilecektir.

Yukarıdaki açıklamalara göre her adayın, girmek istediği programları Tablo 3A, Tablo 3B veya Tablo 4'ten bularak tercih sırasına koyması gerekir. Tercihler yapılırken girmek istenilen yükseköğretim programları tercih sırasına konmalıdır. Yapacağınız tercih yanlışlıklarından doğacak sonuçların bütün sorumluluğu size ait olacaktır. Tercihlerinizi, 1 numaralı tercih alanından başlayarak yazınız.

Tercih alanlarının tamamının doldurulması zorunlu değildir. Örneğin, bir aday tercih bildiriminde yalnızca dört programı göstermek istiyorsa ve bunlardan herhangi birine giremediği takdirde başka bir yerde okumak istemiyorsa, sadece bu dört programı yazmakla yetinebilir. Bu durumda adayın, girmek istediği bu dört programı 1 numaralı yerden başlayarak istek sırasına göre yazması gerekir.

2014-ÖSYS sonuç bilgilerinde her adayın hesaplanan yerleştirme puanlarına ilişkin başarı sıraları yer alacaktır.

Girmek istediğiniz yükseköğretim programlarının tercih listenizdeki sırasını belirlerken çok dikkatli davranmanız ve bu programlar hakkında bilgi sahibi olmanız gerekmektedir. Her şeyden önce hangi tablolardan tercih yaparsanız bu tabloları dikkatle incelemelisiniz. Bu tablolarda, her programın adaylarda aradığı koşullar da belirtilmiştir. Okul türü, alan, yaş, sağlık, cinsiyet vb. bütün koşullarını tam olarak karşılayamadığınız programları tercih etmeyiniz. Bir programın gerektirdiği koşulları dikkate almadan yaptığınız tercihlerin sorumluluğu size ait olacak, tercih bildirim sırasında tercih ettiğiniz programların bazı koşullarını karşılayıp karşılamadığınız Merkezimizce kontrol edilmeyecektir. Ancak, merkezî yerleştirme öncesi yapılacak kontrollerde koşullarını taşımadığınız tespit edilebilen tercihleriniz geçersiz sayılacaktır. Koşullarını taşımadığınız tespit edilemeyen bir programa puanınız elverişli olduğu için yerleştirilseniz bile kaydınız yapılmayacaktır. Bu nedenle "**Tablo 3A, Tablo 3B ve Tablo 4'te Yer Alan Yükseköğretim Programlarının Koşul ve Açıklamaları**" bölümünü (2 kısım halinde düzenlenen bu koşul ve açıklamaları dikkatle incelemeyen tercihlerinizi yapmayınız.) mutlaka okuyunuz. Girmek istediğiniz yükseköğretim programlarını isteğinize göre sıralayabilmeniz için merkezî yerleştirme sisteminin nasıl işlediğini bilmeniz yararlıdır. Merkezî yerleştirme, adayların yerleştirme puanlarına, tercihlerine ve yükseköğretim programlarının kontenjan ve koşullarına göre bilgisayarla yapılacaktır. Sistemin esasları şu şekilde özetlenebilir:

- Her yükseköğretim programına, Kılavuzda belirtilen ve bilgisayarla denetlenebilen bazı koşulları taşıyan ve bu programa tercih listesinde yer vermiş olan adaylar arasından kontenjan sayısı kadar öğrenci yerleştirilecektir. Yerleştirme puanlarına göre yapılacak yerleştirme işleminde ilgili yerleştirme puanı yüksek olan adaya öncelik

verilecektir. Sınavsız geçiş ile yapılacak yerleştirme işlemlerinin esasları "SINAVSIZ GEÇİŞLE İLGİLİ TERCİHLERİNİZİ YAPARKEN GÖZ ÖNÜNDE TUTACAĞINIZ YERLEŞTİRME ESASLARI " başlığı altındadır.

- b) Bir aday, puanları ne denli yüksek olursa olsun yalnız bir programa kayıt hakkı kazanabilir. Bu program, adayın yerleştirme puanlarıyla ya da sınavsız geçişle girebildiği en üst tercihtir. Bunun altında kalan tercihler işleme konmaz.
- c) Merkezî yerleştirme sisteminde bir adayın kayıt hakkı kazandığı programı sonradan değiştirmesi, bir başka deyişle, daha düşük puanla öğrenci alan başka bir programa kaydolması mümkün değildir.
- d) Bir adayın kayıt hakkı kazandığı programın bağlı olduğu yükseköğretim kurumuna gönderilecek bilgilerde, kayıt hakkı kazanan bütün adayların açık kimlikleri, fotoğrafları, puanları, yerleştiği programın alanında olup olmadığı ve ek puandan yararlanıp yararlanmadığı yer olacaktır.
- e) Tercihlerinizi yaparken kaydolmayı en çok istediğiniz programı en üst tercihinize, daha sonra istediğiniz programı ikinci tercihinize yazınız ve bütün tercihlerinizi bu şekilde sıralayınız. Duruma göre yapabileceğiniz 30 tercihin baştan birkaç tanesini "Puanım yeterli olmayabilir." endişesine kapılmadan, sadece ilginizi göz önüne alarak belirleyebilir, buralara en çok istediğiniz programları yazabilirsiniz. Kazansanız bile kaydolmayı istemediğiniz bir programa tercih listenizde yer vermeyiniz. Ancak ne olursa olsun bir yükseköğretim programına kaydolmak istiyorsanız sonlardaki birkaç tercih sıranıza, girebileceğinizi tahmin ettiğiniz programları yazabilirsiniz.

Tercihlerinizi son olarak şu açılardan bir kez daha kontrol ediniz:

Listenizdeki programların bu kılavuzda "bakınız" olarak gösterilen ve giriş için aranan bütün koşullarını karşılıyor musunuz?

Listenizdeki programların kodlarını doğru yazdınız mı?

Listenizdeki programların sırası, gerçekten istek sıranıza uygun mu? Örneğin, beşinci tercihinize giriş hakkı kazanacak olsanız, "Keşke altıncı tercihim kazanmış olsaydım." demeyeceğinizden emin misiniz? Bütün tercihleriniz için bu geçerli mi?

Bütün bu kontrollerden sonra tercih bildirim işleminizi gerçekleştiriniz.

DİKKAT: Tercih bildirim işleminizi tamamladıktan sonra "**Tercih Süresi**" içerisinde <https://ais.osym.gov.tr> *İnternet* adresinden tercihlerinizde değişiklik yapabilirsiniz. Tercihlerinizi *İnternet*'le ÖSYM'ye göndermeden önce tüm tercihlerinizin durumunuza uygun olduğundan mutlaka emin olunuz. Tercih süresi bitene kadar, sisteme işlenen **tercihlerde değişiklik yapılabilecektir. Tercihlerinde değişiklik yapmak isteyen adaylar** bu işlemi elektronik ortamda yapacaklardır. Tercih iptali yapılmaz. Tercihlerde değişiklik, tercihlerin kısmen ya da tamamen iptali vb. değişiklik taleplerini içeren dilekçeler Merkezimizde kesinlikle işleme alınmayacaktır. **Tercih süresi tamamlandıktan sonra tercihlerde değişiklik yapılamayacaktır.**

Tercih işleminizi tamamladıktan sonra "**Tercih Süresi**" içerisinde <https://ais.osym.gov.tr> *İnternet* adresinden tercih bilgilerinizi mutlaka kontrol ediniz ve yazıcıdan tercih listenizi alarak saklayınız.

SINAVSIZ GEÇİŞLE İLGİLİ TERCİHLERİNİZİ YAPARKEN GÖZ ÖNÜNDE TUTACAĞINIZ YERLEŞTİRME ESASLARI

Mesleki ve teknik ortaöğretim kurumlarından mezun olan öğrenciler, istedikleri takdirde bitirdikleri programın devamı niteliğinde veya buna en yakın programların uygulandığı, öncelikle kendi Mesleki ve Teknik Eğitim Bölgesi (METEB) içindeki, daha sonra da bölgesi dışındaki meslek yüksekokulu ve açık öğretim ön lisans programlarına sınavsız olarak yerleştirilecektir. Türkiye ve KKTC dışında bulunan bir ülkedeki mesleki ve teknik ortaöğretim kurumunu bitiren T.C. uyruklu adayların sınavsız yerleştirilmelerinde Millî Eğitim Bakanlığınca verilecek denklik belgesinde gösterilen alan esas alınacaktır. METEB, bir veya daha fazla meslek yüksekokulu ile öğretim programları bütünlüğü ve devamlılığı içinde ilişkilendirilmiş mesleki ve teknik ortaöğretim kurumlarından oluşan eğitim bölgesidir. Her ilde bir mesleki ve teknik eğitim bölgesi bulunmaktadır.

Mesleki ve Teknik Eğitim Merkezi (METEM) ortaöğretim mezunları da Sınavsız Geçiş için tercih yapabilirler.

Sınavsız Geçiş yerleştirme işlemleri aşağıdaki önceliklere göre merkezî sistemle yapılır.

1. Mezuniyet yılı daha büyük (yeni mezun) adaylara öncelik verilir.
2. Aynı yıl mezun olan adaylar arasında öncelik okul türüne göre 1. sırada Anadolu Teknik Lisesi, 2. sırada Teknik Lise ve Anadolu Meslek Lisesi, 3. sırada Meslek Lisesi ve 4. sırada çok eski yıllarda enstitü adı altında mezun olunan meslek lisesi sırasında verilir.

3. Mezuniyet yılı ve okul türü aynı olan adaylardan aynı METEB içinde olanlara öncelik verilir.
4. Mezuniyet yılı, okul türü ve METEB içi - METEB dışı bilgileri aynı olan adaylardan OBP'si yüksek olan adaylara öncelik verilir.
5. Yukarıda sayılan tüm bilgileri aynı olan adaylardan doğum tarihi büyük (yaşı küçük) olana öncelik verilir.

2.2. OKUL BİRİNCİLERİNİN TERCİHLERİNİ YAPARKEN GÖZ ÖNÜNDE TUTACAĞI HUSUSLAR

2013-2014 öğretim yılında okul birincisi olanlar için ayrılan kontenjanlar Tablo 3B ve Tablo 4'ün 6 numaralı sütununda gösterilmiştir. Bir programın öngördüğü okul türü, yaş, cinsiyet, sağlık gibi tüm koşullar okul birincileri için de aynen geçerlidir.

YGS/LYS'lerde başarılı olan **okul birincileri**, genel kontenjan ve okul birincileri kontenjanı göz önünde tutularak merkezî yerleştirme ile yerleştirme puanlarının elverdiği en üst tercihlerine yerleştirileceklerdir. Okul birincileri için ayrılan kontenjanlar sınırlıdır. Bu nedenle tercihlerinin tümünü çok istenen yükseköğretim programları arasından yapan okul birincileri, puanları yeterince yüksek değilse hiçbir programa kayıt hakkı kazanamayabilirler. Okul birincilerinin kendilerine sağlanan bu olanaktan yararlanabilmeleri için tercihlerini, puan durumlarını göz önünde tutarak dengeli bir şekilde yapmaları gerekir. Tercihlerini dengeli yapan okul birincilerinin bir yükseköğretim programına yerleşme olasılıkları artar.

2.3. ENGELLİ ADAYLARIN TERCİHLERİNİ YAPARKEN GÖZ ÖNÜNDE TUTACAĞI HUSUSLAR

Görme engelli adayların, yükseköğretim programları ile ilgili tercihlerini belirlerken başarılı olabilmeleri için, büyük ölçüde dile dayanan veya işitme gerektiren sosyal, iktisadi ve beşeri bilimler alanlarındaki yükseköğretim programlarını tercih etmeleri tavsiye edilir.

Bedensel engelli adayların, yükseköğretim programları ile ilgili tercihlerini belirlerken engellerini dikkate almaları yararlarına olacaktır.

Engelli adayların, yükseköğretim programları tercihlerini belirlerken üniversitelerin engelliler ile ilgili birimlerinden yükseköğretim programları konusunda bilgi almaları yararlarına olacaktır.

3. 2014-ÖSYS'DE YÜKSEKÖĞRETİM PROGRAMLARINA YERLEŞTİRME İŞLEMLERİ NASIL YAPILACAKTIR?

3.1. MERKEZİ GENEL YERLEŞTİRME NE ZAMAN VE NASIL YAPILACAKTIR?

Yükseköğretim programlarına öğrenci alınmasında, ÖSYM tarafından yapılan Merkezî Yerleştirme ile yükseköğretim kurumları tarafından yapılan Özel Yetenek Sınavıyla Seçme olmak üzere iki farklı yöntem kullanılır. Merkezî yerleştirme yöntemi aşağıda açıklanmıştır. Özel Yetenek Sınavıyla Seçme yöntemi ise 5. maddede anlatılmaktadır. Merkezî Yerleştirmede adaylar, (Sınavsız Geçiş hariç) yükseköğretim programlarına, yerleştirme puanları ile varsa ek puanları, yükseköğretim programları ile ilgili tercihleri ve bu programların kontenjan ve koşulları göz önünde tutularak ÖSYM'ce yerleştirilir. Merkezî Yerleştirmenin Sınavsız Geçiş ile ilgili kuralları "SINAVSIZ GEÇİŞLE İLGİLİ TERCİHLERİNİZİ YAPARKEN GÖZ ÖNÜNDE TUTACAĞINIZ YERLEŞTİRME ESASLARI" başlığı altında anlatılmaktadır.

Tablo 6A ve 6B ortaöğretimdeki bazı alanlar ile aynı alanda olduğu kabul edilen lisans programlarını, Tablo 6C ise mesleki ve teknik ortaöğretim kurumlarındaki alanların devamı niteliğinde olduğu kabul edilen ve adayların sınavsız yerleştirilebilecekleri ön lisans programlarını göstermektedir.

YGS puan türlerinin herhangi birinden en az 140 puan alan adaylar istedikleri takdirde kontenjanı bulunmayan açık öğretim programlarına yerleşebileceklerinden bu programlar için ek puan verilmez.

Tablo 1A'da hangi puan türünde en az kaç YGS/LYS puanı alan adayların hangi yükseköğretim programlarını tercih edebilecekleri ya da yükseköğretim programlarına ön kayıt yaptırabilecekleri görülmektedir.

YGS puanlarından 140'ın altında olanlar için yerleştirme puanı (Y-YGS) hesaplanmayacaktır. LYS puanlarından 180'in altında olanlar için de ilgili Y-LYS puanı hesaplanmayacaktır.

3.2. MERKEZİ YERLEŞTİRME İŞLEMİNDE EŞİT PUAN ALAN ADAYLARA NASIL BİR İŞLEM YAPILIR?

Merkezî yerleştirme işleminde bir programa kesin kayıt hakkı kazananların belirlenmesinde aynı programı tercih etmiş adaylar arasından, tercihi hangi sırada olursa olsun yerleştirmede kullanılan yerleştirme puanı ve varsa ek puan toplamı

büyük olan adaya öncelik tanınacaktır. Eğer adayların yerleştirme puanları eşitse ilgili YGS/LYS puanı büyük olana, bu puanları da eşitse YGS/LYS puanında ağırlığı en büyük olan testin ham puanı büyük olana (ağırlığı en büyük iki test varsa bunların ham puanlarının toplamı büyük olana) öncelik verilecektir. Eşitlik sürdüğü takdirde söz konusu yükseköğretim programını daha üst tercihinde gösterene, eşitlik yine de sürdüğü takdirde doğum tarihi günümüze daha yakın (yaşı küçük) olana öncelik verilecektir.

Sınavsız Geçiş ile ilgili yapılacak yerleştirme işleminde, programın kontenjanı hangi öncelikte doluyorsa ondan sonraki önceliklerde yapılmış tercihler dikkate alınmayacaktır. Kontenjanı dolduran son öğrenci ile aynı OBP'ye sahip adaylar arasında seçme yapılırken adaylardan yaşı küçük olana öncelik tanınacaktır. Yaşta da eşitlik olduğu takdirde bu adaylar kontenjan fazlası olarak yerleştirilecektir.

3.3. TÜBİTAK YARIŞMALARINDA BAŞARILI OLANLAR

ÖSYS'ye başvuran adaylardan ortaöğretim kurumlarında okumakta iken Türkiye Bilimsel ve Teknolojik Araştırma Kurumu - Bilim İnsanı Destekleme Daire Başkanlığı (TÜBİTAK-BİDEB) tarafından;

- a) Uluslararası bilim olimpiyatlarına ve proje yarışmalarına gönderilen ve dereceye giren,
- b) Yurt içinde düzenlenen bilim olimpiyatlarında ve proje yarışmalarında dereceye giren

adaylar ile ilgili yükseköğretim programları, derece alınan alanlara göre şöyledir:

Bilgisayar alanında alınan dereceler için adli bilişim mühendisliği, bilgisayar bilimleri, bilgisayar mühendisliği, bilgisayar teknolojisi ve bilişim sistemleri, bilgisayar ve yazılım mühendisliği, bilişim sistemleri mühendisliği, bilişim sistemleri ve teknolojileri, elektrik mühendisliği, elektrik-elektronik mühendisliği, elektronik mühendisliği, elektronik ve haberleşme mühendisliği, istatistik ve bilgisayar bilimleri, kontrol ve otomasyon mühendisliği, mekatronik mühendisliği, matematik ve bilgisayar bilimleri, matematik-bilgisayar, mühendislik programları, mühendislik ve doğa bilimleri programları, endüstri ve sistem mühendisliği ve yazılım mühendisliği.

Biyoloji alanında alınan dereceler için balıkçılık teknolojisi mühendisliği, beslenme ve diyetetik, biyokimya, biyoloji, biyomedikal mühendisliği, biyomühendislik, biyosistem mühendisliği, biyoteknoloji, biyoteknoloji ve moleküler biyoloji, çevre mühendisliği, diş hekimliği, eczacılık, genetik ve biyoinformatik, genetik ve biyomühendislik, gıda mühendisliği, kimya-biyoloji mühendisliği, moleküler biyoloji ve genetik, mühendislik ve doğa bilimleri programları, orman mühendisliği, orman endüstrisi mühendisliği, su ürünleri mühendisliği, tarımsal genetik mühendisliği, tıp, tıp mühendisliği, veteriner.

Coğrafya alanında alınan dereceler için coğrafya, çevre mühendisliği, inşaat mühendisliği, jeofizik mühendisliği, jeoloji mühendisliği, geomatik mühendisliği, harita mühendisliği, hidrojeoloji mühendisliği, maden mühendisliği, maden ve cevher hazırlama mühendisliği, meteoroloji mühendisliği, petrol ve doğalgaz mühendisliği, şehir ve bölge planlama, ulaştırma mühendisliği.

Enerji Verimliliği alanında alınan dereceler için elektrik-elektronik mühendisliği, elektrik mühendisliği, elektronik mühendisliği, enerji sistemleri mühendisliği, enerji yönetimi, imalat mühendisliği, kontrol ve otomasyon mühendisliği, makine mühendisliği, makine ve imalat mühendisliği, mekatronik mühendisliği, mekatronik sistemler mühendisliği, mühendislik programları, mühendislik ve doğa bilimleri programları, nükleer enerji mühendisliği, üretim sistemleri mühendisliği programları.

Fizik alanında alınan dereceler için astronomi ve uzay bilimleri, çevre mühendisliği, elektrik-elektronik mühendisliği, elektrik mühendisliği, elektronik mühendisliği, elektronik ve haberleşme mühendisliği, fizik, fizik mühendisliği, gemi inşaatı ve gemi makineleri mühendisliği, geomatik mühendisliği, harita mühendisliği, havacılık elektrik ve elektronığı, havacılık ve uzay mühendisliği, hidrojeoloji mühendisliği, imalat mühendisliği, inşaat mühendisliği, jeofizik mühendisliği, jeoloji mühendisliği, kontrol ve otomasyon mühendisliği, makine mühendisliği, makine ve imalat mühendisliği, malzeme bilimi ve mühendisliği, malzeme bilimi ve nanoteknoloji mühendisliği, malzeme mühendisliği, mekatronik mühendisliği, mekatronik sistemler mühendisliği, metalurji ve malzeme mühendisliği, meteoroloji mühendisliği, mühendislik programları, mühendislik ve doğa bilimleri programları, nanoteknoloji mühendisliği, nükleer enerji mühendisliği, otomotiv mühendisliği, polimer mühendisliği, tekstil mühendisliği, uçak mühendisliği, uçak ve uzay mühendisliği, uçak elektrik-elektronik, uçak gövde-motor, uçak gövde-motor bakım, uzay bilimleri ve teknolojileri, uzay mühendisliği, üretim sistemleri mühendisliği programları.

Kimya alanında alınan dereceler için biyokimya, çevre mühendisliği, deri mühendisliği, diş hekimliği, eczacılık, endüstri mühendisliği, gıda mühendisliği, hidrojeoloji mühendisliği, jeoloji mühendisliği, kimya, kimya mühendisliği, kimya-biyoloji mühendisliği, kimya ve süreç mühendisliği, maden mühendisliği, maden ve cevher hazırlama mühendisliği, malzeme bilimi ve mühendisliği, malzeme bilimi ve nanoteknoloji mühendisliği, malzeme mühendisliği, metalurji ve malzeme mühendisliği, mühendislik programları, mühendislik ve doğa bilimleri programları, nanoteknoloji mühendisliği, petrol ve doğalgaz mühendisliği, polimer mühendisliği, tekstil mühendisliği, tıp.

Matematik alanında alınan dereceler için bilgisayar mühendisliği, bilgisayar ve yazılım mühendisliği, elektrik mühendisliği, elektrik-elektronik mühendisliği, elektronik mühendisliği, elektronik ve haberleşme mühendisliği, endüstri mühendisliği, endüstri ve sistem mühendisliği, geomatik mühendisliği, harita mühendisliği, istatistik, istatistik ve bilgisayar bilimleri, jeodezi ve fotogrametri mühendisliği, kontrol ve otomasyon mühendisliği, matematik, matematik mühendisliği, mekatronik mühendisliği, mühendislik programları, mühendislik ve doğa bilimleri programları.

Psikoloji alanında alınan dereceler için antropoloji, çocuk gelişimi, felsefe, halkbilim, halkla ilişkiler ve reklamcılık, insan kaynakları yönetimi, insan ve toplum bilimleri, okul öncesi öğretmenliği, psikoloji, rehberlik ve psikolojik danışmanlık, reklamcılık ve halkla ilişkiler, sanat ve sosyal bilimler programları, sosyal hizmet, sosyoloji, Türk halkbilimi, üstün zekalılar öğretmenliği, zihin engelliler öğretmenliği.

Sosyoloji alanında alınan dereceler için antropoloji, arkeoloji, arkeoloji ve sanat tarihi, Avrupa birliği ilişkileri, coğrafya, felsefe, halkbilim, halkla ilişkiler, hukuk, insan kaynakları yönetimi, insan ve toplum bilimleri, küresel ve uluslararası ilişkiler, psikoloji, sanat tarihi, sanat ve sosyal bilimler programları, siyaset bilimi, siyaset bilimi ve kamu yönetimi, siyaset bilimi ve uluslararası ilişkiler, sosyal hizmet, sosyoloji, tarih, Türk halkbilimi, uluslararası ilişkiler, uluslararası ilişkiler ve avrupa birliği.

Tarih alanında alınan dereceler için antropoloji, arkeoloji, felsefe, sanat tarihi, sosyoloji, tarih, Türk dili ve edebiyatı, uluslararası ilişkiler.

TÜBİTAK'ın katıldığı Uluslararası Bilim Olimpiyatlarında altın, gümüş, bronz madalya alanlar ile Uluslararası ISEF Proje Yarışması ve AB Genç Bilim Adamları Yarışmasına katılarak birincilik, ikincilik, üçüncülük ödülü alanlardan isteyenler; alanlarındaki yükseköğretim programlarından **burslu programlar hariç** istediklerine (İhsan Doğramacı Bilkent Üniversitesi'nin Fizik (Tam Burslu) 3 kontenjan, Kimya (Tam Burslu) 3 kontenjan, Matematik (Tam Burslu) 3 kontenjan, Koç Üniversitesi'nin Fizik (Tam Burslu) 3 kontenjan, Kimya (Tam Burslu) 3 kontenjan, Matematik (Tam Burslu) 3 kontenjan, Moleküler Biyoloji ve Genetik (Tam Burslu) 3 kontenjan ve Sabancı Üniversitesi'nin Mühendislik ve Doğa Bilimleri Fakültesi programları (Tüm programlarda Tam Burslu) 2 kontenjana yerleştirme yapılabilir.), sınavsız olarak kontenjan dışında ÖSYM tarafından yerleştirileceklerdir. Bu adaylar burslu programlara yerleştirilmek istiyorlarsa 2014-ÖSYS'ye girmek ve kendilerine verilecek olan ek puanla merkezî yerleştirme işlemlerine dâhil olmak zorundadırlar. Ek puan alarak merkezî yerleştirme ile burslu programlara yerleşmeyen adaylar burslu programlar hariç istediklerine sınavsız olarak yerleştirilebilir. Kazandıkları derece nedeni ile 2014-ÖSYS'ye girmeyip sınavsız yerleştirilme hakkından yararlanmak isteyen adayların da mutlaka 2014-ÖSYS'ye başvurmaları gerekmektedir. Bu nedenle, yukarıdaki uygulamaların yapılabilmesi için 2014-ÖSYS'ye başvurmuş adayların (sınavsız giriş hakkında yararlanmak isteyen adaylar da dâhil), 2 Haziran-15 Temmuz 2014 tarihleri arasında TÜBİTAK'ın <https://e-bideb.tubitak.gov.tr> İnternet adresinden bireysel olarak başvuru yapmaları ve onayladıkları başvuru formunun çıktısını alıp imzaladıktan sonra TÜBİTAK'a 17 Temmuz 2014 günü mesai bitimine kadar ulaştırmaları gerekmektedir. Adayların katıldıkları olimpiyat veya proje yarışmaları, aldıkları derece, tercihleri, T.C. Kimlik Numaraları, adları ve soyadlarının, TÜBİTAK tarafından ÖSYM'ye en geç **18 Temmuz 2014** tarihinde ulaşacak şekilde gönderilmesi gerekmektedir.

3.4. EK YERLEŞTİRME NASIL YAPILACAKTIR?

Yükseköğretim programlarına kayıt işlemleri tamamlandıktan sonra boş kalan kontenjanlar üniversitelerce ÖSYM'ye bildirilecektir. Yükseköğretim programlarının 2014-ÖSYS sonuçlarına göre (sınavsız geçiş dâhil) yapılan genel yerleştirme sonunda boş kalan veya kaydolmama nedeniyle dolmayan kontenjanlarına ve varsa yeni açılan yükseköğretim programlarına ÖSYM tarafından merkezî olarak Ek Yerleştirme yapılacaktır.

Sınavsız geçiş dâhil merkezî yerleştirmede açık öğretimin kontenjansız programları dışında bir yükseköğretim programına yerleştirilen adaylar, ek yerleştirme için başvuramayacaktır (Merkezî Yerleştirmede bir örgün yükseköğretim programına yerleştirilmiş adaylar ile kontenjan sınırlaması olan açık öğretim programlarına yerleştirilmiş olan adaylar, kontenjan sınırlaması olmayan açık öğretim ön lisans programlarına Ek Yerleştirme için başvuru yapabileceklerdir.).

Ek Yerleştirmede Tablo 4'teki lisans programları ile Tablo 3B'deki ön lisans programlarına, merkezî genel yerleştirmedeki en küçük puanlarının altında aday yerleştirilmeyecektir. Kesin kayıt sonunda kontenjan açığı kalan programlara ön kayıtlı öğrenci alınmayacaktır.

Tablo 3A'daki sınavsız geçiş programlarının genel yerleştirme sırasında dolmama veya kaydolmama nedeniyle boş kalan kontenjanlarına da Ek Yerleştirme yapılacaktır. Bu yerleştirmede de önce kendi alanlarında tercih yapmış meslek lisesi öğrencileri yerleştirme işlemine alınacak, meslek lisesi öğrencilerinin kendi alanlarındaki sınavsız geçiş yerleştirilmelerinden sonra boş kalan kontenjanlara genel lise mezunlarının ve meslek liselerinin diğer alanlarından mezun olanların ilgili puanlarına göre yerleştirilmeleri yapılacaktır.

Ek yerleştirme tercih ücreti 10,00 TL olacaktır.

3.5. MERKEZİ GENEL YERLEŞTİRME SONUÇLARI NASIL DUYURULACAKTIR?

2014-ÖSYS Merkezi Genel Yerleştirme Sonuçları *İnternet* (<https://sonuc.osym.gov.tr>) aracılığıyla adaylara duyurulacaktır. Yerleştirme Sonuç Belgeleri basılmayacak ve adayların adreslerine gönderilmeyecektir. *İnternet* sayfasındaki duyurular, sonuç bilgileri adaylara tebliğ hükmündedir. Yurt dışındaki üniversitelere yerleştirilen adaylar için, gerekli olduğunda ve adayın müracaatı üzerine yerleştiği programı gösteren bir yazı verilecektir.

4. YÜKSEKÖĞRETİM PROGRAMLARINA KAYIT İŞLEMLERİ

2014-2015 ders yılında, ÖSYS sonuçlarına göre bir programa kayıt hakkı kazanan adayların kayıt işlemleri bütün üniversitelerde **1-5 Eylül 2014** tarihleri arasında yapılacaktır. Kayıt hakkı kazanan adayların, kayıt için aşağıda belirtilen belgeleri tamamlayarak kayıt süresi içerisinde ilgili üniversitelere başvurmaları zorunludur. Bu süre içerisinde kayıt için başvurmayan veya kayıt işlemlerini tamamlamayan adaylar kayıt haklarını kaybedeceklerdir.

4.1. KAYIT İÇİN GEREKLİ BELGELER

- Adayın mezun olduğu ortaöğretim kurumundan aldığı diplomanın aslı ya da yeni tarihli mezuniyet belgesi
- Aday ek puandan yararlanarak ya da sınavsız geçişle yerleştirilmiş ancak alanı diplomasında veya mezuniyet belgesinde belirtilmemişse, hangi okul ve alandan mezun olduğunu gösterir resmî belge (METEM programlarından mezun olanların diplomalarında okul adı olarak, diplomayı düzenleyen merkezin adı yazılmaktadır.)
- 12 adet 4,5 cm x 6 cm boyutunda fotoğraf
- Katkı payının/öğretim ücretinin ödenmesi ile ilgili belge
- Kayıttan önce belirlenip üniversite tarafından ilan edilecek diğer belgelerin aslı veya üniversite onaylı suretleri

ÖSYS ile bir yükseköğretim programına yerleşen yükümlülerin askerlik durumları, üniversiteler tarafından <http://kamu.turkiye.gov.tr> *İnternet* adresinde görülebilecektir.

Adayların askerlikle ilgili sorunları için askerlik şubelerine, kredi konusunda ayrıntılı bilgi için de üniversite rektörlüklerine veya Yükseköğrenim Kredi ve Yurtlar Kurumuna başvurmaları gerekmektedir.

Kazanan adayları gösteren fotoğraflı sınav sonuçları adayların yerleştirildikleri yükseköğretim programlarının bağlı olduğu üniversite rektörlüklerine ve Yükseköğretim Kurulu Başkanlığına (YÖK) ÖSYM tarafından elektronik ortamda gönderilecektir.

4.2. KAYITLA İLGİLİ ÖNEMLİ NOTLAR

- Adayların kayıt için bizzat başvurmaları gerekmektedir. Posta ile kayıt yapılmaz.
- Kayıt için istenen belgelerin onaysız sureti veya fotokopisi kabul edilmez. Ancak aslının getirilmesi suretiyle üniversite tarafından onaylı örneği kabul edilir.
- Belgeler eksik ise kayıt yapılmaz.
- Belirtilen tarihler arasında kaydını yaptırmayan aday herhangi bir hak iddia edemez.
- Yükseköğretim kurumları, kayıt yaptıracak adaylardan sağlık kurulu raporu isteyebilir.
- Üniversiteler, gerçeğe aykırı beyanda bulunarak kayıt yaptıran adaylar hakkında gerekli yasal işlemleri yapmaya yetkilidir.

2014-ÖSYS sonucunda herhangi bir yükseköğretim programına yerleşmeleri durumunda bu adayların kayıtları yapılacaktır. Ancak, bu durumdaki adayların askerlikleri tecil edilmiş ise askerlik tecil sürelerinin bitimine kadar kayıt hakkı kazandıkları programda eğitime devam edebilecek, tecil sürelerinin sona ermesi halinde askerlik erteleme haklarını kaybettiklerinden bu durumdaki adayların kayıtları dondurularak, askerlik hizmetlerini yaptıktan sonra eğitime devam edebileceklerdir.

4.3. ÖSYS SONUÇLARINA GÖRE KAYIT HAKKI KAZANILDIĞI BİLDİRİLEN YÜKSEKÖĞRETİM PROGRAMLARINA HANGİ DURUMLARDA KAYIT YAPTIRILAMAZ?

Merkezi yerleştirme işlemi ile bir yükseköğretim programına kayıt hakkı kazanan adayın kaydını yaptırabilmesi, ilgili yükseköğretim kurumunun aradığı bütün koşulları taşımasına bağlıdır. Adayın *İnternet* ortamında bir programı kazandığının yazılmış olması bu adaya, ilgili programın öngördüğü diğer koşulları taşımadan kayıt yaptırma hakkı vermez.

Yükseköğretim programlarının koşulları arasında yer alan veya almadığı halde yükseköğretim kurumları tarafından programa kayıt için meslekle ilgili kanun veya yönetmeliklerde dikkate alınarak tam teşekküllü bir hastaneden sağlık raporu istenmesi ve ilgili yükseköğretim kurumu tarafından öğrencini kaydının gerekli sağlık raporunu karşılayamadığı için yapılamadığının yazılı olarak beyan edilmesi üzerine, sağlık muayenesi, bedensel yetersizlik (boy, kilo vb. tercih aşamasında bilinebilen özellikler hariç), mülakat sınavını kazanamama ve intibak eğitiminin olumsuzluğu gibi başvuru sırasında bilinmeyen bir nedenle yerleştirildiği programa kaydı yapılamayan öğrencilerin durumları ÖSYM Başkanlığınca değerlendirilerek, alt

tercihlerinden puanlarının elverdiği programlara (burslu programlar hariç) kayıtlar tamamlandıktan sonraki ilk 1 ay içinde başvurdukları takdirde yerleştirilirler.

Ek puan veya sınavsız geçişle bir yükseköğretim programına yerleştirilen aday kayıt sırasında okul türü veya alanını belgelendirmek zorundadır, belgelendiremeyen aday yerleştirilmiş olduğu programa kayıt hakkını kaybeder.

4.4. ÖSYM'NİN YÜKSEKÖĞRETİM KURUMLARINDAKİ KAYIT İŞLEMLERİ VE BU KURUMLAR ARASINDAKİ GEÇİŞLERLE İLİŞKİSİ VAR MIDIR?

ÖSYM'nin yükseköğretim kurumlarındaki kayıt işlemleri ve yükseköğretim kurumları arasındaki yatay geçiş işlemleri ile hiçbir ilişkisi yoktur. Bu konudaki başvuruların doğrudan ilgili yükseköğretim kurumlarına yapılması gerekir.

5. ÖZEL YETENEK GEREKTİREN YÜKSEKÖĞRETİM PROGRAMLARINA ÖĞRENCİ ALIMI NASIL OLACAKTIR?

Özel yetenek gerektiren programların sınavları ile seçme ve yerleştirme işlemleri yükseköğretim kurumlarınca yapılmaktadır. Özel yetenek gerektiren programlara başvurular doğrudan programın bağlı bulunduğu yükseköğretim kurumuna yapılır. Sınav ve değerlendirme işlemleri ilgili yükseköğretim kurumu tarafından yürütülür.

Özel yetenek sınavı gerektiren programlar Tablo 5'te yer almaktadır. Tablo 5'te yer alan yükseköğretim programlarına başvurabilmek için 2014-YGS'ye girmiş ve 2014-YGS puanlarının herhangi birinden en az 140 puan almış olmak gereklidir. Bu programlardan her birine, puan türünde sınırlandırma yapılmadan ve en az kaç puan almış olan adayların başvurabileceklerine başvuru öncesinde sınavı yapacak ilgili yükseköğretim kurumunca karar verilerek, bu karar basın-yayın organlarıyla adaylara duyurulacaktır. Bu tablodaki yükseköğretim programları için özel yetenek sınavları Yükseköğretim Kurulunun belirlediği ilke ve kurallar doğrultusunda, bu programların bağlı olduğu yükseköğretim kurumları tarafından yapılacaktır. Başvuru şartları ilgili kurumlar tarafından başvuru için gazetelere ve diğer yayın organlarına verilecek ilanlarda yer alacaktır.

Özel Yetenek Sınavı sonuçlarına göre öğrenci alan programlardan Tablo 4'teki eş değer lisans programlarına yatay geçiş yoluyla geçmek isteyen adayların ilgili puan türünde 180 veya daha fazla puan almış olmaları zorunludur.

Merkezî yerleştirme ile bir yükseköğretim programına kesin kayıt hakkı kazanmış adaylar da isterlerse özel yetenek sınavıyla öğrenci alan yükseköğretim programlarına başvurabilirler.

Devlet Konservatuvarlarının/Konservatuvarların lise devresi mezunları merkezî sınava girmeden özel yetenek sınavı sonucu ile Konservatuvarların lisans devresine Yükseköğretim Kurulunun belirlediği usul ve esaslar çerçevesinde yerleştirileceklerdir. Bu adayların yükseköğretim programlarına alınmalarıyla ilgili işlemler ilgili yükseköğretim kurumlarınca yürütülecektir.

Güzel Sanatlar Fakültelerinin Resim ve Heykel bölümlerinde okumak isteyenlerin, üstün yeteneklerinin saptanması için ilgili yükseköğretim kurumlarına doğrudan başvurmaları gerekmektedir. Bu adayların değerlendirme ve seçme işlemleri Yükseköğretim Kurulunun 27.11.1985 tarihli kararı uyarınca ilgili rektörlüklerin oluşturduğu komisyonlar tarafından yapılacaktır.

Özel yetenek sınavı ile öğrenci alan programlarda engelli öğrenciler için (bedensel engelli, görme engelli, işitme engelli, otizm), engelli olduklarını belgelemeleri kaydıyla, YGS puanlarından en az birinin 100 ve üzerinde olması gerekmektedir .

Tablo 5'te yer alan yükseköğretim programının özelliğine göre, yetenek sınavları üniversitelerce hazırlanacak, uygulanacak ve sınavın sonuçları toplanarak bir puan hâlinde ifade edilecektir. Bu puana bundan böyle Özel Yetenek Sınavı Puanı (ÖYSP) denecektir. Üniversiteler, Özel Yetenek Sınavına giren adayların Ortaöğretim Başarı Puanlarını (OBP), ÖSYM'nin *İnternet* adresinden 2014-LYS sonuçları açıklandıktan sonra edinebileceklerdir.

Yerleştirmeye esas olan puanın hesaplanması için aşağıdaki üç puan belli ağırlıklarla çarpılarak toplamı alınacaktır.

- ÖYSP Standart Puanı (ÖYSP-SP)
- Ortaöğretim Başarı Puanı
- 2014-YGS Puanı (YGS-P) (YGS puanlarının en büyüğü)

Özel Yetenek Sınavı Puanının (ÖYSP) ağırlıklandırmaya girebilmesi için bu puanların standart puanlara çevrilmesi gerekir. ÖYSP'lerin standart puana çevrilmesi için önce ÖYSP dağılımının ortalaması ve standart sapması hesaplanacak, daha sonra da her aday için aşağıdaki formül kullanılarak ÖYSP Standart Puanı hesaplanacaktır.

$$\text{ÖYSP Standart Puanı} \quad (\text{ÖYSP} - \text{SP}) = 10 \times \left(\frac{\text{Adayın ÖYSP Puanı} - \text{ÖYSP Dağılımının Ortalaması}}{\text{ÖYSP Puan Dağılımının Standart Sapması}} \right) + 50$$

Bu durumda her adayın bir ÖYSP Standart Puanı (ÖYSP-SP) olacaktır. ÖYSP-SP dağılımının ortalaması 50, standart sapması 10'dur.

Yerleştirmeye esas olacak puan (Yerleştirme puanı = YP) aşağıdaki formül kullanılarak hesaplanacaktır.

- a) Aday aynı alandan geliyorsa (Örneğin, Resim-İş Öğretmenliği programı için aday Güzel Sanatlar Lisesinin Resim alanından geliyorsa)

$$YP = (1,17 \times \text{ÖYSP-SP}) + (0,11 \times \text{OBP}) + (0,22 \times \text{YGS-P}) + (0,03 \times \text{OBP})$$

- b) Aday diğer alanlardan geliyorsa (Örneğin, Resim-İş Öğretmenliği programı için aday genel lisenin Sosyal Bilimler alanından geliyorsa)

$$YP = (1,17 \times \text{ÖYSP-SP}) + (0,11 \times \text{OBP}) + (0,22 \times \text{YGS-P})$$

2013-ÖSYS'de, YGS/LYS puanı veya özel yetenek sınavı sonucu ile örgün yükseköğretim programına yerleştirilmiş adayların ortaöğretim başarı puanları ile ilgili katsayıları yarıya düşürülecektir. Bu kural açık öğretimin kontenjan sınırlaması olan programları için de uygulanacaktır. Sınavsız geçiş ile meslek yüksekokulları veya açık öğretimin kontenjan sınırlaması olmayan programlarına 2013-ÖSYS'de yerleştirilen adaylara bu kural uygulanmayacaktır. Adaylar YP puanlarına göre en yüksek puandan başlamak üzere sıraya konacak ve kontenjan sayısı kadar aday sınavı kazanmış olacaktır.

Tablo 1A		
Yükseköğretim Programlarına Başvurabilmek İçin En Az Kaç Puan Almak Gerekir?		
Yükseköğretim Programının Türü	İlgili Puan Türleri	Puan Koşulu
Meslek yüksekokulu ön lisans programlarını tercih edebilmek için (sınavsız geçişten boş kalan kontenjanlar dâhil)	İlgili YGS puan türünde	En az 140 puan
Açık öğretim ön lisans ve lisans programlarını tercih edebilmek için	İlgili YGS puan türünde	En az 140 puan
Özel yetenek gerektiren lisans programlarına ön kayıt yaptırabilmek için (Devlet Konservatuvarlarının / Konservatuvarların lise devresi mezunlarının Konservatuvarların lisans devresine yerleştirilmesinde merkezî sınav puanı aranmaz.) Özel yetenek sınavı ile öğrenci alan programlarda engelli öğrenciler için (bedensel engelli, görme engelli, işitme engelli, otizm), engelli olduklarını belgelemeleri kaydıyla, YGS puanlarından en az birinin 100 ve üzerinde olması gerekmektedir.	YGS puan türünde	En az 140 puan
Yerleştirmede meslek lisesi çıkışlı adaylara ek puan verilen lisans programları ile Teknoloji, Sanat ve Tasarım, Turizm Fakülteleri lisans programlarının M.T.O.K. kontenjanlarını tercih edebilmek için	İlgili YGS/LYS puan türünde	En az 180 puan
Yerleştirmede meslek lisesi çıkışlı adaylara ek puan verilen programlar dışındaki lisans programlarını tercih edebilmek için	İlgili LYS puan türünde	En az 180 puan

TABLOLARDA KULLANILAN BAŞLICA KISALTMALAR

Alm. : Almanca	İşl. : İşletmeciliği/İşletilmesi/ İşletmecilik	Sek. : Sekreterlik
Bil. : Bilimler/Bilimleri/ Bilimi	Kont. : Kontenjan	SUNY : New York Eyalet Üni. Sistemi
Bk. : Bakınız	MEB : Millî Eğitim Bakanlığı	Tek. : Teknikerliği/Teknikleri
Değ. : Değerlendirme	M.T.O.K. : Mesleki ve teknik ortaöğretim kurumu mezunları	Tekn. : Teknolojisi/Teknolojileri Ter. : Tercümanlık
Dep. : Depolanması	M.Y.O. : Meslek Yüksekokulu	Ü/ÜNİ. : Üniversitesi
Dok. : Dokümantasyon	Müh. : Mühendisliği	UOLP : Uluslararası Ortak Programı
Ed. : Edebiyat/Edebiyatı/Edebiyatları	OK.BİR.KONT: Okul Birincisi Kontenjanı	UOÖLP : Uluslararası Ortak Önlisans Programı
End. : Endüstri	Org. : Organizasyon	Uyg. : Uygulamaları
Fak. : Fakülte / Fakültesi	Otel. : Otelcilik	Yön. : Yönetim/Yönetimi/ Yöneticiliği/Yönetici
Finans. : Finansman	Öğr. : Öğretmenliği	Y.O./YO : Yüksekokul/Yüksekokulu
Fra. : Fransızca	Öğr. Süre : Öğretim süresi	
Hiz. : Hizmetleri	Prog. : Programlama / Programları/ Programcılığı	
(İÖ) : İkinci Öğretim	Reh. : Rehberliği	
İng. : İngilizce		

Tablo 3A, Tablo 3B ve Tablo 4 ile İlgili Açıklamalar

Tablo 3A

Tablo 3A, Sınavsız Geçiş ile ilgili yükseköğretim programlarını göstermektedir. Bu tablo Mesleki ve Teknik Eğitim Bölgelerine (METEB) göre hazırlanmıştır. METEB başlığı altında bölge kapsamına giren yükseköğretim programları, bağlı oldukları üniversitelere ve meslek yüksekokullarına göre gruplanmıştır. Bu tablodaki bilgiler 8 sütun hâlinde düzenlenmiştir. Bu tabloda, Mesleki ve Teknik Eğitim Bölgeleri (METEB) içinde alfabetik sırada olmak üzere her üniversitenin adından sonra bu üniversitede yerleştirme yapılacak yükseköğretim programlarının kodları (1) numaralı sütunda, adları (2) numaralı sütunda, programın öğretim süresi (3) numaralı sütunda, programın puan türü (4) numaralı sütunda, genel kontenjanı (5) numaralı sütunda, programla ilgili özel koşul ve açıklama numaraları (6) numaralı sütunda yer almaktadır. Bu koşulların neleri içerdiği, tablolardan sonra "**Tablo 3A, Tablo 3B ve Tablo 4'te Yer Alan Yükseköğretim Programlarının Koşul ve Açıklamaları**" başlığı altında numara sırasına göre verilmiştir.

2013-ÖSYS Ek Yerleştirme sırasında veya 2014-ÖSYS'de yeni açılan programlar için (7) **En küçük puan** ve (8) **Yerleştirme Öncelikleri** sütunlarında (- - -) yer almaktadır. Kontenjanları 2013-ÖSYS Merkezî Yerleştirme ile dolmayan programlarda ise **En küçük puan** ve **Yerleştirme Öncelikleri** sütunlarında hiçbir işaret () bulunmaz. 2014 ÖSYS'de puan türü değişen programların **Yerleştirme Öncelikleri** sütununda ise (* * * *) işareti bulunmaktadır. **Yerleştirme Öncelikleri** sütununda değer bulunan programların **En küçük puan** sütununda yer alan değer, programa son sırada yerleşen adayın OBP'sidir. Bu durum, programın kontenjanının sınavsız geçiş hakkı bulunan adaylar tarafından doldurulduğunu gösterir. **Yerleştirme Öncelikleri** sütununda (- - -) işareti bulunan programların **En küçük puan** sütununda bir değer bulunuyorsa bu değer, o programa son sırada yerleşen adayın ilgili YGS yerleştirme puanıdır. Yerleştirme öncelikleri sütunundaki virgül ile ayrılan sayılar ve harfler, ilgili programa son yerleştirilen adaya ait şu bilgilerin karşılığıdır: Birinci sıradaki iki basamaklı sayı mezun olunan yılın son iki rakamını, ikinci sıradaki tek basamaklı sayı mezun olunan okulun tür grubu kodunu, üçüncü sıradaki harf yerleşirmenin METEB içinden (İ) veya dışından (D) yapılmış olduğunu, sondaki iki basamaklı sayı ise doğum yılının son iki basamağını göstermektedir. İkinci sıradaki okul türü grubu için kullanılan kodların karşılığı olan okul türleri aşağıdaki gibidir:

KODU	OKUL TÜRÜ
4	Anadolu Teknik Lisesi
3	Teknik Lise veya Anadolu Meslek Lisesi
2	Meslek Lisesi
1	Çok eski yıllarda enstitü adı altında mezun olunan Meslek Lisesi

Meslek yüksekokulları programlarına yerleştirme yapılırken mezuniyet yılı, meslek liselerinin tür grubu, yerleşirmenin METEB içinden veya dışından yapılmış olması ve doğum yılı önemli rol oynamaktadır. Bir programın karşısındaki Yerleştirme Öncelikleri bu programa yerleştirilen son adayın sözü edilen öncelikler yönünden sahip olduğu özellikleri göstermektedir.

Tablo 3B ve Tablo 4

Tablo-3B'deki bilgiler 9 sütun hâlinde düzenlenmiştir. Her üniversitenin adından sonra bu üniversitede bulunan programların kodları (1), bu programların adları ise (2) numaralı sütunda verilmektedir. (3) numaralı sütunda programın öğretim süresi, (4) numaralı sütunda programa hangi puan türüne göre öğrenci alınacağı, (5) ve (6) numaralı sütunlarda ise sırasıyla, programa genel kontenjandan ve okul birincisi kontenjanından alınacak öğrenci sayıları verilmektedir. Her bir programla ilgili özel koşul ve açıklama numaraları (7) numaralı sütunda 1, 2, 3, şeklinde belirtilmektedir. Bu koşulların neleri içerdiği, tablolardan sonra, "Tablo 3A, Tablo 3B ve Tablo 4'te Yer Alan Yükseköğretim Programlarının Koşul ve Açıklamaları" başlığı altında, numara sırasına göre verilmiştir. (9) numaralı sütunda programların varsa 2013-ÖSYS'deki en küçük puanı yer almaktadır. (8) numaralı sütunda ise en küçük puana karşı gelen başarı sırası yer almaktadır.

Tablo-4'teki bilgiler 11 sütun hâlinde düzenlenmiştir. Her üniversitenin adından sonra bu üniversitede bulunan programların kodları (1), bu programların adları ise (2) numaralı sütunda verilmektedir. (3) numaralı sütunda programın öğretim süresi, (4) numaralı sütunda programa hangi puan türüne göre öğrenci alınacağı, (5) ve (6) numaralı sütunlarda ise sırasıyla, programa genel kontenjandan ve okul birincisi kontenjanından alınacak öğrenci sayıları verilmektedir. (7) numaralı sütun, belli koşulları sağladığı takdirde Millî Eğitim Bakanlığınca burslu statüde destek verilecek öğrenci sayısını göstermektedir. Her bir programla ilgili özel koşul ve açıklama numaraları (8) numaralı sütunda 1, 2, 3, şeklinde belirtilmektedir. Bu koşulların neleri içerdiği, tablolardan sonra, "Tablo 3A, Tablo 3B ve Tablo 4'te Yer Alan Yükseköğretim Programlarının Koşul ve Açıklamaları" başlığı altında, numara sırasına göre verilmiştir. Tablo 4'ün (11) numaralı sütununda yükseköğretim programlarının 2013 yılındaki en küçük puanları; (9) ve (10) numaralı sütunlarda ise en küçük puana karşı gelen başarı sıraları yer almaktadır.

DİKKAT: Tablolarda yer alan 2013-ÖSYS'ye ait değerlerin, bir programın ne ölçüde tercih edildiğini göstermekle birlikte 2013-ÖSYS sonucu ortaya çıkan değerler olduğunu unutmayınız. Tercihler yapılırken bu kılavuzdaki yükseköğretim programlarına ait 2013-ÖSYS başarı sıralarının adayın 2014-ÖSYS sonuç bilgilerindeki yerleştirme puanlarına ait başarı sıraları ile karşılaştırılması yol gösterici olabilecektir. **Ancak, yeni programlar açılmasının, bazı programların kapanmasının yanı sıra, yükseköğretim programlarında gerçekleşen puan türü değişiklikleri, kontenjanın azalması veya artması, programa kabul koşullarında meydana gelebilecek değişiklikler, ek puan alabilecek öğrenci sayısı değişimleri, alanda veya yakın alanlarda yeni açılan programlar ve öğrenim ücretlerinde meydana gelen değişiklikler gibi birçok etkenin bu yıl oluşacak başarı sıralamalarını değiştirebileceği göz önünde tutulmalıdır.**

Programların 2013-ÖSYS yerleştirme sonucunda oluşan en düşük puanlarına, ÖSYM'nin <http://www.osym.gov.tr/belge/1-19243/2013-osys-yerlestirme-sonuclarina-iliskin-sayisal-bilgi-.html> internet adresinden ulaşabilirsiniz.

Tablo 3A

Merkezi Yerleştirme İle Öğrenci Alan Yükseköğretim Ön Lisans Programları Açıklamalar

Bu tabloda Mesleki ve Teknik Ortaöğretim Kurumlarından mezun olanların kendi alanlarında sınavsız olarak yerleştirilebilecekleri 2 (iki) yıllık yükseköğretim ön lisans programları Mesleki ve Teknik Eğitim Bölgelerine göre yer almaktadır. Bu tablodaki yükseköğretim programlarına yerleştirmede öncelik sınavsız geçiş hakkı bulunan adaylara verilecektir. Bu haktan yararlanabilecek adaylar kendi alanları ile ilgili yükseköğretim programlarını Tablo-6C'de bulabileceklerdir.

Sınavsız geçiş hakkı bulunan adayların yerleştirilmeleri yapıldıktan sonra Tablo-3A'daki boş kalan kontenjanlara genel lise mezunları ile meslek liselerinden kendi alanları dışındaki programları tercih etmiş olan adayların yerleştirilmeleri yapılacak, bu yerleştirmelerde adayların programın puan türündeki Y-YGS puanları esas alınacaktır.

1. Bu tabloda yükseköğretim kurumları ve programları için belirtilen kontenjanlar ve koşullar Yükseköğretim Kurulunca saptanmıştır. Tercih etmek istediğiniz bir program ile ilgili olarak belirtilen koşulları tam olarak karşılamıyorsanız o programa tercih listenizde yer vermeyiniz. Bu uyarıları göz önünde tutmadığınız takdirde ilgili tercihleriniz geçersiz sayılır; bu tür tercihlerinizdeki programlardan birinin kesin kayıt listesinde adınız yer almış olsa bile programa kaydınız yapılmaz.
2. Bir programı tercih listenize alırken şu noktaları göz önünde tutmanız gerekir:
 - a) Tercih etmek istediğiniz programdaki öğrenim sırasında ve programın hazırladığı meslekte başarılı olmayı engelleyici bir bedensel veya ruhsal engeliniz bulunmamalıdır. Bazı yükseköğretim programları bu programa yerleştirilen adaylardan, tam teşekküllü hastaneden alınacak sağlık kurulu raporu isteyebilir.
 - b) Tercih etmek istediğiniz programdaki öğrenim sırasında ve programın hazırladığı meslekte başarılı olabilmeniz için gerekli becerilere sahip olmanız gerekir. Örneğin, bazı alanlarda el ve parmakları ustalıklı kullanabilme önemlidir, bu beceriye sahip olmayanlar güçlüklerle karşılaşabilirler.
 - c) Tercih etmek istediğiniz programdaki öğretim yabancı bir dilde yapılıyorsa, bu yabancı dilde belli bir yeterliğe ulaşmış olmanız gerekir. Yabancı dili yeterli olmayanlar öğrenimleri sırasında güçlüklerle karşılaşabilirler.
3. Bu tabloda yer alan bir programın açılmaması ya da yasama, yargı, yürütme organlarının veya Yükseköğretim Kurulunun kararı ile veya diğer zorlayıcı bir nedenle kapatılması halinde o program için yapılan tercihler işleme konulmaz.
4. Bu kılavuzda belli bir kod numarası ile tanımlanan bir programın bağlı olduğu kurum ve adı yasal düzenlemelerle değiştirilecek olursa o programa yerleştirilen öğrenciler, programın yeni adı ile bağlandığı kurumun öğrencisi sayılacak ve kendilerinden yeni kurumun kurallarına uymaları istenebilecektir.
5. Yükseköğretim kurumları, gerekli gördükleri takdirde, belli bir kod numarası ile tanımlanan bir programı, iki veya daha fazla uygulama grubuna ayırabilirler. Bu husustaki düzenleme, ilgili kurumun yetkili organının kararı ile yapılır.

TABLO-3A. Merkezi Yerleştirme İle Öğrenci Alan Yükseköğretim Ön Lisans Programları

PROGRAM KODU (1)	PROGRAM ADI (2)	ÖĞR. SÜRE (3)	PUAN TÜRÜ (4)	GENEL KONT (5)	ÖZEL KOŞUL VE AÇIKLAMALAR (6)	2013-ÖSYS EN KÜÇÜK PUAN (7)	2013-ÖSYS YERLEŞTİRME ÖNCELİKLERİ (8)
Mesleki ve Teknik Eğitim Bölgesi: ADANA							
BAŞKENT UNİVERSİTESİ (ANKARA)							
Adana Sağlık Hizmetleri Meslek Yüksekokulu							
200650453	Anestezi (Tam Burslu)	2	YGS-2	4	3, 20	347,80000	13,2,D,95
200650974	Anestezi (%25 Burslu)	2	YGS-2	18	3, 20	292,14794	----
200650471	Fizyoterapi (Tam Burslu)	2	YGS-2	3	3, 20	419,25000	13,2,D,95
200650983	Fizyoterapi (%25 Burslu)	2	YGS-2	14	3, 20	282,65454	----
200651063	İlk ve Acil Yardım (Tam Burslu)	2	YGS-2	4	3, 20	402,60000	13,2,I,95
200651072	İlk ve Acil Yardım (%25 Burslu)	2	YGS-2	18	3, 20	341,20000	13,2,D,95
200650753	Tıbbi Görüntüleme Teknikleri (Tam Burslu)	2	YGS-1	4	3, 20	320,25067	----
200650992	Tıbbi Görüntüleme Teknikleri (%25 Burslu)	2	YGS-1	18	3, 20	278,86928	----
ÇUKUROVA UNİVERSİTESİ (ADANA)							
Adana Meslek Yüksekokulu							
102950127	Bilgisayar Programcılığı	2	YGS-1	120		314,80000	13,3,D,95
102970273	Bilgisayar Programcılığı (İO)	2	YGS-1	120	2	270,80000	13,2,D,94
102950799	Bilgisayar Programcılığı (Uzaktan Öğretim)	2	YGS-1	100	226, 815	236,61213	----
102951301	Bilgisayar Programcılığı (KKTC Uyruklu)	2	YGS-1	1	90	----	----
102970034	Çocuk Gelişimi (İO) (Bk.309)	2	YGS-4	80	2, 309	396,55000	13,2,I,95
102951091	Çocuk Gelişimi (Uzaktan Öğretim)	2	YGS-4	150	226	369,95000	13,2,I,94
102950039	Elektrik	2	YGS-1	40		297,20000	13,3,I,95
102970043	Elektrik (İO)	2	YGS-1	40	2	322,80000	13,2,I,96
102951082	Elektronik Haberleşme Teknolojisi (Uzaktan Öğretim)	2	YGS-1	100	226	397,50000	95,2,I,79
102950781	Elektronik Teknolojisi	2	YGS-1	80		325,60000	13,2,I,95
102951188	Emlak ve Emlak Yönetimi	2	YGS-5	40		275,19176	----
102950772	İklimlendirme ve Soğutma Teknolojisi	2	YGS-1	80		302,20000	13,2,D,95
102970749	İklimlendirme ve Soğutma Teknolojisi (İO)	2	YGS-1	80	2		
102950878	İnşaat Teknolojisi	2	YGS-1	40		303,65000	13,2,I,95
102970837	İnşaat Teknolojisi (İO)	2	YGS-1	40	2	343,86326	----
102950975	Makine	2	YGS-1	80		310,20000	13,2,I,95
102970088	Makine (İO)	2	YGS-1	80	2	----	----
102950984	Makine, Resim ve Konstrüksiyon	2	YGS-1	40		279,95000	13,2,I,95
102970104	Mobilya ve Dekorasyon (İO) (Bk.310)	2	YGS-1	50	2, 310	288,45000	12,2,I,92
102951258	Moda Tasarımı	2	YGS-5	40		----	----
102970891	Moda Tasarımı (İO)	2	YGS-5	40	2	----	----
102950709	Muhasebe ve Vergi Uygulamaları	2	YGS-6	80		302,75000	13,2,I,94
102970697	Muhasebe ve Vergi Uygulamaları (İO)	2	YGS-6	80	2	269,40000	13,2,I,96
102950718	Muhasebe ve Vergi Uygulamaları (Uzaktan Öğretim)	2	YGS-6	50	226	218,32959	----
102950754	Otomotiv Teknolojisi	2	YGS-1	40		330,50000	13,2,I,94
102951037	Radyo ve Televizyon Programcılığı	2	YGS-4	40		321,19305	----
102970846	Radyo ve Televizyon Programcılığı (İO)	2	YGS-4	40	2	289,16313	----
102970767	Saç Bakımı ve Güzellik Hizmetleri (İO) (Bk.309)	2	YGS-4	60	2, 309	356,15000	13,2,D,95
102970916	Saç Bakımı ve Güzellik Hizmetleri (İO) (Bk.309) (KKTC Uyruklu)	2	YGS-4	1	2, 90, 309	----	----
102950745	Şarap Üretim Teknolojisi	2	YGS-2	35		195,11150	----
102950684	Tekstil Teknolojisi	2	YGS-1	80		288,10000	13,2,I,94
102970679	Tekstil Teknolojisi (İO)	2	YGS-1	80	2		
102950806	Turizm ve Seyahat Hizmetleri	2	YGS-5	40		277,95000	13,2,I,95
Sağlık Hizmetleri Meslek Y.O.							
102950666	Ağız ve Diş Sağlığı	2	YGS-2	25		310,75000	13,3,I,95
102950136	Anestezi	2	YGS-2	40		425,30000	13,2,D,95
102970643	Anestezi (İO)	2	YGS-2	40	2	331,45000	13,2,D,95
102951222	Diş Protez Teknolojisi	2	YGS-2	25		318,85757	----
102951204	Fizyoterapi	2	YGS-2	30		354,90000	13,2,I,95
102951231	İlk ve Acil Yardım	2	YGS-2	35		385,45000	13,2,I,95
102950163	Tıbbi Dokümantasyon ve Sekreterlik	2	YGS-3	50		301,55000	13,2,I,94
102970652	Tıbbi Dokümantasyon ve Sekreterlik (İO)	2	YGS-3	50	2	336,40000	07,2,D,89
102950851	Tıbbi Görüntüleme Teknikleri	2	YGS-1	35		344,75286	----
102970785	Tıbbi Görüntüleme Teknikleri (İO)	2	YGS-1	35	2	305,99794	----
102950842	Tıbbi Laboratuvar Teknikleri	2	YGS-2	45		360,31593	----
102970776	Tıbbi Laboratuvar Teknikleri (İO)	2	YGS-2	45	2	282,11904	----
102951249	Yaşlı Bakımı	2	YGS-2	25		342,76061	----
Teknik Bilimler Meslek Yüksekokulu							
102951001	Elektrik	2	YGS-1	30		314,70000	13,2,I,95
102970873	Elektrik (İO)	2	YGS-1	30	2	285,30000	13,2,I,95
102951019	Elektronik Teknolojisi	2	YGS-1	40		303,65000	13,2,I,95
102951046	Makine	2	YGS-1	30		298,85000	13,2,I,95
102970907	Makine (İO)	2	YGS-1	30	2	----	----
102950993	Tekstil Teknolojisi	2	YGS-1	30		387,50000	05,2,I,88
Aladağ Meslek Yüksekokulu							
102951267	Maden Teknolojisi	2	YGS-2	30	870	----	----
102951276	Ormancılık ve Orman Ürünleri	2	YGS-6	30	870	----	----
Ceyhan Meslek Yüksekokulu							
102950251	Bilgisayar Programcılığı	2	YGS-1	40		295,15000	13,2,I,95
102970361	Bilgisayar Programcılığı (İO)	2	YGS-1	40	2	179,99687	----
102950948	Büro Yönetimi ve Yönetici Asistanlığı	2	YGS-4	65		279,51262	----
102970819	Büro Yönetimi ve Yönetici Asistanlığı (İO)	2	YGS-4	65	2	198,06143	----
102950206	Elektrik	2	YGS-1	40		313,25000	13,2,I,94
102970307	Elektrik (İO)	2	YGS-1	40	2	298,80000	12,2,I,91
102950763	İnşaat Teknolojisi	2	YGS-1	40		231,68535	----
102970731	İnşaat Teknolojisi (İO)	2	YGS-1	40	2	193,98935	----

TABLO-3A. Merkezi Yerleştirme İle Öğrenci Alan Yükseköğretim Ön Lisans Programları

PROGRAM KODU (1)	PROGRAM ADI (2)	ÖĞR. SÜRE (3)	PUAN TÜRÜ (4)	GENEL KONT (5)	ÖZEL KOŞUL VE AÇIKLAMALAR (6)	2013-ÖSYS EN KÜÇÜK PUAN (7)	2013-ÖSYS YERLEŞTİRME ÖNCELİKLERİ (8)
102950727	Muhasebe ve Vergi Uygulamaları	2	YGS-6	80		223,96482	----
102970704	Muhasebe ve Vergi Uygulamaları (IO)	2	YGS-6	80	2	177,39576	----
102950233	Pazarlama	2	YGS-6	65		189,21385	----
102951285	Sivil Savunma ve İtfaiyecilik	2	YGS-6	30		----	----
102950869	Tarım Makineleri	2	YGS-1	40		303,50000	13,2,D,95
102970794	Tarım Makineleri (IO)	2	YGS-1	40	2		
İmamoğlu Meslek Yüksekokulu							
102951294	Bilgisayar Teknolojisi	2	YGS-1	40		----	----
102951213	Gaz ve Tesisatı Teknolojisi	2	YGS-2	40		177,86652	----
Karaisalı Meslek Yüksekokulu							
102950921	Bilgisayar Destekli Tasarım ve Animasyon	2	YGS-1	40		195,50533	----
102950348	Bilgisayar Programcılığı	2	YGS-1	40		338,40000	12,2,D,93
102950296	Harita ve Kadastro	2	YGS-1	40		252,84633	----
102950303	İş Sağlığı ve Güvenliği	2	YGS-2	40		336,15000	13,2,I,95
102950312	Makine	2	YGS-1	40		266,90000	13,2,I,94
102950321	Seracılık	2	YGS-6	30			
102950903	Tıbbi ve Aromatik Bitkiler	2	YGS-6	40		208,91052	----
Kozan Meslek Yüksekokulu							
102951107	Bahçe Tarımı	2	YGS-6	35			
102950693	Bankacılık ve Sigortacılık	2	YGS-6	50		263,80000	13,2,D,95
102970688	Bankacılık ve Sigortacılık (IO)	2	YGS-6	50	2	217,77383	----
102950436	Bilgisayar Programcılığı	2	YGS-1	50		303,75000	12,4,D,93
102970431	Bilgisayar Programcılığı (IO)	2	YGS-1	50	2		
102950957	Büro Yönetimi ve Yönetici Asistanlığı	2	YGS-4	50		249,25611	----
102970828	Büro Yönetimi ve Yönetici Asistanlığı (IO)	2	YGS-4	50	2	180,70347	----
102950393	Mobilya ve Dekorasyon	2	YGS-1	35		182,80793	----
102950736	Muhasebe ve Vergi Uygulamaları	2	YGS-6	50		227,22337	----
102970713	Muhasebe ve Vergi Uygulamaları (IO)	2	YGS-6	50	2		
102950418	Tohumculuk	2	YGS-6	45			
102950427	Yerel Yönetimler	2	YGS-4	50		266,32499	----
Pozantı Meslek Yüksekokulu							
102950887	Bahçe Tarımı	2	YGS-6	30			
102951073	Muhasebe ve Vergi Uygulamaları	2	YGS-6	30		213,88655	----
102950896	Organik Tarım	2	YGS-6	30			
102951064	Turizm ve Otel İşletmeciliği	2	YGS-6	30		207,38078	----
Yumurtalık Meslek Yüksekokulu							
102951125	Organik Tarım	2	YGS-6	30		188,94383	----
102951116	Su Altı Teknolojisi	2	YGS-6	20	796	254,69931	----
102950463	Turizm ve Otel İşletmeciliği	2	YGS-6	30		229,74981	----
PLATO MESLEK YUKSEKOKULU (İSTANBUL)							
Plato Meslek Yüksekokulu							
205051212	Çocuk Gelişimi (Uzaktan Öğretim) (Adana) (Tam Burslu)	2	YGS-4	4	3, 46, 702, 789	396,00000	13,2,I,81
205051221	Çocuk Gelişimi (Uzaktan Öğretim) (Adana) (%50 Burslu)	2	YGS-4	36	3, 46, 702, 789	360,65000	10,2,D,90
Mesleki ve Teknik Eğitim Bölgesi: ADIYAMAN							
ADIYAMAN UNİVERSİTESİ							
Sosyal Bilimler Meslek Yüksekokulu							
100250291	Aşçılık	2	YGS-4	45		321,55000	13,2,D,95
100270205	Aşçılık (IO)	2	YGS-4	45	2	267,34803	----
100250697	Dış Ticaret	2	YGS-6	50		218,29891	----
100270532	Dış Ticaret (IO)	2	YGS-6	50	2		
100250404	İşletme Yönetimi	2	YGS-6	60		210,95297	----
100270311	İşletme Yönetimi (IO)	2	YGS-6	60	2		
100250034	Kooperatifçilik	2	YGS-5	50		183,97795	----
100250361	Muhasebe ve Vergi Uygulamaları	2	YGS-6	50		217,03564	----
100270277	Muhasebe ve Vergi Uygulamaları (IO)	2	YGS-6	50	2	159,47716	----
100250079	Pazarlama	2	YGS-6	50			
100250104	Turizm ve Otel İşletmeciliği	2	YGS-6	50		188,83050	----
100270144	Turizm ve Otel İşletmeciliği (IO)	2	YGS-6	50	2		
Teknik Bilimler Meslek Yüksekokulu							
100250494	Bilgisayar Programcılığı	2	YGS-1	50		369,90000	13,2,D,94
100270392	Bilgisayar Programcılığı (IO)	2	YGS-1	50	2	210,91382	----
100250264	Elektrik	2	YGS-1	60		327,10000	13,2,D,95
100270011	Elektrik (IO)	2	YGS-1	60	2	392,30000	10,2,D,90
100250273	Gıda Teknolojisi	2	YGS-2	50		197,92868	----
100270232	Gıda Teknolojisi (IO)	2	YGS-2	50	2		
100250634	Giyim Üretim Teknolojisi	2	YGS-1	30			
100250431	İnşaat Teknolojisi	2	YGS-1	50		218,24476	----
100270347	İnşaat Teknolojisi (IO)	2	YGS-1	50	2	187,96627	----
100250688	Kaynak Teknolojisi	2	YGS-1	40			
100250679	Kimya Teknolojisi	2	YGS-2	30		161,98239	----
100250519	Makine	2	YGS-1	50		286,40000	13,2,D,95
100270038	Makine (IO)	2	YGS-1	50	2	184,23249	----
100250043	Mimari Dekoratif Sanatlar	2	YGS-4	50		231,03043	----
100270444	Mimari Dekoratif Sanatlar (IO)	2	YGS-4	50	2		
100250052	Mobilya ve Dekorasyon	2	YGS-1	45		332,50000	02,2,D,86
100250352	Sondaj Teknolojisi	2	YGS-1	50		208,06309	----
100270268	Sondaj Teknolojisi (IO)	2	YGS-1	50	2	178,35528	----
100250661	Yapı Yalıtım Teknolojisi	2	YGS-1	40			
Sağlık Hizmetleri Meslek Yüksekokulu							
100250246	Çocuk Gelişimi	2	YGS-4	50		398,60000	13,2,I,94

TABLO-3A. Merkezi Yerleştirme İle Öğrenci Alan Yükseköğretim Ön Lisans Programları

PROGRAM KODU (1)	PROGRAM ADI (2)	ÖĞR. SÜRE (3)	PUAN TÜRÜ (4)	GENEL KONT (5)	ÖZEL KOŞUL VE AÇIKLAMALAR (6)	2013-ÖSYS EN KÜÇÜK PUAN (7)	2013-ÖSYS YERLEŞTİRME ÖNCELİKLERİ (8)
100270498	Çocuk Gelişimi (IO)	2	YGS-4	50	2	371,05000	13,2,1,75
100250749	İlk ve Acil Yardım	2	YGS-2	40	233	----	----
100250616	Patoloji Laboratuvar Teknikleri	2	YGS-2	40		281,50003	----
100250607	Tıbbi Laboratuvar Teknikleri	2	YGS-2	30		288,90110	----
Besni Meslek Yüksekokulu							
100250255	Bankacılık ve Sigortacılık	2	YGS-6	80		228,19786	----
100270241	Bankacılık ve Sigortacılık (IO)	2	YGS-6	80	2	198,44206	----
100250307	Bilgi Yönetimi	2	YGS-6	80		226,73055	----
100270214	Bilgi Yönetimi (IO)	2	YGS-6	80	2		
100250467	Bilgisayar Programcılığı	2	YGS-1	80		197,70175	----
100270365	Bilgisayar Programcılığı (IO)	2	YGS-1	80	2		
100250528	Bilgisayar Teknolojisi	2	YGS-1	50		179,96698	----
100250582	Büro Yönetimi ve Yönetici Asistanlığı	2	YGS-4	80		229,72104	----
100270453	Büro Yönetimi ve Yönetici Asistanlığı (IO)	2	YGS-4	80	2		
100250413	İşletme Yönetimi	2	YGS-6	80			
100250643	Mekatronik	2	YGS-1	40		298,60000	11,4,D,93
100250379	Muhasebe ve Vergi Uygulamaları	2	YGS-6	80		184,20395	----
100250537	Pazarlama	2	YGS-6	20			
Gölbasi Meslek Yüksekokulu							
100250476	Bilgisayar Programcılığı	2	YGS-1	45		179,68645	----
100270374	Bilgisayar Programcılığı (IO)	2	YGS-1	45	2		
100250591	Büro Yönetimi ve Yönetici Asistanlığı	2	YGS-4	45		218,30773	----
100270462	Büro Yönetimi ve Yönetici Asistanlığı (IO)	2	YGS-4	45	2		
100250422	İşletme Yönetimi	2	YGS-6	45			
100250388	Muhasebe ve Vergi Uygulamaları	2	YGS-6	45		180,19822	----
100250704	Turizm ve Otel İşletmeciliği	2	YGS-6	50			
100250555	Yerel Yönetimler	2	YGS-4	45		234,25392	----
100270435	Yerel Yönetimler (IO)	2	YGS-4	45	2		
Kahta Meslek Yüksekokulu							
100250713	Bahçe Tarımı	2	YGS-6	40			
100250652	Bankacılık ve Sigortacılık	2	YGS-6	45		227,18233	----
100270568	Bankacılık ve Sigortacılık (IO)	2	YGS-6	45	2	188,10032	----
100250485	Bilgisayar Programcılığı	2	YGS-1	55		198,44867	----
100270383	Bilgisayar Programcılığı (IO)	2	YGS-1	55	2		
100250194	Harita ve Kadastro	2	YGS-1	45		237,27435	----
100270489	Harita ve Kadastro (IO)	2	YGS-1	45	2	207,39320	----
100250625	Laborant ve Veteriner Sağlık	2	YGS-2	40		240,71644	----
100270559	Laborant ve Veteriner Sağlık (IO)	2	YGS-2	40	2	215,19482	----
100250397	Muhasebe ve Vergi Uygulamaları	2	YGS-6	45		180,92720	----
100250325	Organik Tarım	2	YGS-6	55			
100250573	Seracılık	2	YGS-6	20			
100250228	Tarla Bitkileri	2	YGS-6	55		186,12322	----
100250282	Tıbbi ve Aromatik Bitkiler	2	YGS-6	45			
100250237	Turizm ve Otel İşletmeciliği	2	YGS-6	40			
100250722	Turizm ve Seyahat Hizmetleri	2	YGS-5	30		177,12973	----
Mesleki ve Teknik Eğitim Bölgesi: AFYONKARAHISAR							
AFYON KOCATEPE UNIVERSİTESİ (AFYONKARAHISAR)							
Afyon Meslek Yüksekokulu							
100450014	Aşçılık	2	YGS-4	40		349,05000	13,3,D,96
100471122	Aşçılık (IO)	2	YGS-4	40	2	324,85000	13,2,D,94
100451569	Bilgisayar Programcılığı	2	YGS-1	60		299,10000	13,3,D,95
100470963	Bilgisayar Programcılığı (IO)	2	YGS-1	60	2	436,65000	12,2,D,93
100450226	Biyomedikal Cihaz Teknolojisi	2	YGS-1	50		328,45000	13,3,D,95
100470151	Biyomedikal Cihaz Teknolojisi (IO)	2	YGS-1	50	2	394,05000	12,2,D,93
100451772	Büro Yönetimi ve Yönetici Asistanlığı	2	YGS-4	60		256,13411	----
100471176	Büro Yönetimi ve Yönetici Asistanlığı (IO)	2	YGS-4	60	2		
100470027	Çocuk Gelişimi (IO) (Bk.365)	2	YGS-4	50	2, 365	378,60000	13,2,1,95
100451736	Doğal Yapı Taşları Teknolojisi	2	YGS-6	20			
100450041	Elektrik	2	YGS-1	60		278,80000	13,2,1,95
100470036	Elektrik (IO)	2	YGS-1	60	2		
100451506	Elektronik Teknolojisi	2	YGS-1	60		250,00000	13,2,1,95
100470918	Elektronik Teknolojisi (IO)	2	YGS-1	60	2		
100451296	Et ve Ürünleri Teknolojisi	2	YGS-6	20			
100450077	Gıda Teknolojisi	2	YGS-2	60		222,20840	----
100470054	Gıda Teknolojisi (IO)	2	YGS-2	60	2		
100451445	İnşaat Teknolojisi	2	YGS-1	60		218,73341	----
100470893	İnşaat Teknolojisi (IO)	2	YGS-1	60	2	181,67932	----
100451348	İşletme Yönetimi	2	YGS-6	70		233,62034	----
100470796	İşletme Yönetimi (IO)	2	YGS-6	70	2		
100470081	Makine (IO) (Bk.316)	2	YGS-1	40	2, 316	340,70000	13,2,D,94
100451224	Mimarî Restorasyon	2	YGS-5	30		278,36755	----
100471185	Mimarî Restorasyon (IO)	2	YGS-5	30	2	240,24576	----
100450111	Mobilya ve Dekorasyon	2	YGS-1	30		290,70000	11,2,1,93
100451233	Muhasebe ve Vergi Uygulamaları	2	YGS-6	70		291,65000	12,2,1,94
100470706	Muhasebe ve Vergi Uygulamaları (IO)	2	YGS-6	70	2		
100451957	Muhasebe ve Vergi Uygulamaları (KKTC Uyruklu)	2	YGS-6	1	90	----	----
100470787	Otomotiv Teknolojisi (IO) (Bk.316)	2	YGS-1	50	2, 316	301,05000	11,3,D,92
100450138	Pazarlama	2	YGS-6	70			
100451887	Radyo ve Televizyon Programcılığı	2	YGS-4	30		301,12022	----
100450174	Turizm ve Otel İşletmeciliği	2	YGS-6	60		371,60000	11,2,1,93

TABLO-3A. Merkezi Yerleştirme İle Öğrenci Alan Yükseköğretim Ön Lisans Programları

PROGRAM KODU (1)	PROGRAM ADI (2)	ÖĞR. SÜRE (3)	PUAN TÜRÜ (4)	GENEL KONT (5)	ÖZEL KOŞUL VE AÇIKLAMALAR (6)	2013-ÖSYS EN KÜÇÜK PUAN (7)	2013-ÖSYS YERLEŞTİRME ÖNCELİKLERİ (8)
100470124	Turizm ve Otel İşletmeciliği (IO)	2	YGS-6	60		2	181,25048
100450183	Yerel Yönetimler	2	YGS-4	70			269,64530
100471113	Yerel Yönetimler (IO)	2	YGS-4	70		2	
Atatürk Sağlık Hizmetleri Meslek Yüksekokulu							
100451199	Elektronöfzyoloji	2	YGS-1	20			381,65000
100451621	Fizyoterapi	2	YGS-2	45			335,50000
100470981	Fizyoterapi (IO)	2	YGS-2	45		2	372,45000
100451603	Ortopedik Protez ve Ortez	2	YGS-2	30		14	284,57798
100451718	Sağlık Kurumları İşletmeciliği	2	YGS-6	30			321,40000
100450262	Tıbbi Dokümantasyon ve Sekreterlik	2	YGS-3	45			346,00000
100470178	Tıbbi Dokümantasyon ve Sekreterlik (IO)	2	YGS-3	45		2	331,61953
100451612	Tıbbi Görüntüleme Teknikleri	2	YGS-1	30			303,12373
100451596	Tıbbi Laboratuvar Teknikleri	2	YGS-2	30			288,05103
100471149	Tıbbi Laboratuvar Teknikleri (IO)	2	YGS-2	30		2	264,67311
100451551	Yaşlı Bakımı	2	YGS-2	30			247,04045
Uzaktan Eğitim Meslek Yüksekokulu							
100451693	Bilgisayar Programcılığı (Uzaktan Öğretim)	2	YGS-1	100		226, 815	202,35035
100451939	Bilgisayar Teknolojisi (Uzaktan Öğretim)	2	YGS-1	50		226, 815	
100451921	Harita ve Kadastro (Uzaktan Öğretim)	2	YGS-1	50		226, 815	
Başmakçı Meslek Yüksekokulu							
100451145	Bankacılık ve Sigortacılık	2	YGS-6	50			233,46396
100451154	Dış Ticaret	2	YGS-6	50			
Bayat Meslek Yüksekokulu							
100450289	Dış Ticaret	2	YGS-6	60			186,30596
100470187	Dış Ticaret (IO)	2	YGS-6	60		2	
100451499	İnsan Kaynakları Yönetimi	2	YGS-6	50			226,63868
100471079	İnsan Kaynakları Yönetimi (IO)	2	YGS-6	50		2	
100451357	İşletme Yönetimi	2	YGS-6	60			
100451948	Laborant ve Veteriner Sağlık	2	YGS-2	30			
Bolvadin Meslek Yüksekokulu							
100450305	Bankacılık ve Sigortacılık	2	YGS-6	70			234,01639
100450465	Bilgisayar Programcılığı	2	YGS-1	110			388,60000
100470336	Bilgisayar Programcılığı (IO)	2	YGS-1	110		2	
100451781	Büro Yönetimi ve Yönetici Asistanlığı	2	YGS-4	60			206,57630
100471052	Büro Yönetimi ve Yönetici Asistanlığı (IO)	2	YGS-4	60		2	194,87605
100450332	Dış Ticaret	2	YGS-6	70			190,94075
100470221	Dış Ticaret (IO)	2	YGS-6	70		2	
100451896	Doğalgaz ve Tesisatı Teknolojisi	2	YGS-2	40			196,91933
100471219	Doğalgaz ve Tesisatı Teknolojisi (IO)	2	YGS-2	40		2	
100450359	Elektrik	2	YGS-1	60			275,15000
100450368	Gıda Teknolojisi	2	YGS-2	60			183,53747
100451639	İklimlendirme ve Soğutma Teknolojisi	2	YGS-1	35			
100451454	İnşaat Teknolojisi	2	YGS-1	65			185,73092
100451366	İşletme Yönetimi	2	YGS-6	70			
100450395	Makine	2	YGS-1	100			272,35000
100470275	Makine (IO)	2	YGS-1	100		2	
100451648	Mekatronik	2	YGS-1	50			296,30000
100471131	Mekatronik (IO)	2	YGS-1	50		2	201,07144
100450402	Mobilya ve Dekorasyon	2	YGS-1	30			
100451242	Muhasebe ve Vergi Uygulamaları	2	YGS-6	65			193,20602
100450429	Pazarlama	2	YGS-6	20			
Çay Meslek Yüksekokulu							
100451093	Çocuk Gelişimi	2	YGS-4	50			361,65000
100450474	Elektrik	2	YGS-1	50			310,95000
100451657	İklimlendirme ve Soğutma Teknolojisi	2	YGS-1	30			
100451375	İşletme Yönetimi	2	YGS-6	50			
100451303	Kimya Teknolojisi	2	YGS-2	40			187,24433
100451251	Muhasebe ve Vergi Uygulamaları	2	YGS-6	45			
100451339	Otomotiv Teknolojisi	2	YGS-1	40			277,05000
Dazkırı Meslek Yüksekokulu							
100451136	Elektrik	2	YGS-1	30			320,50000
100451321	Muhasebe ve Vergi Uygulamaları	2	YGS-6	30			176,57862
Dinar Meslek Yüksekokulu							
100451578	Bilgisayar Programcılığı	2	YGS-1	50			326,10000
100451666	Elektronik Teknolojisi	2	YGS-1	40			327,50000
100451384	İşletme Yönetimi	2	YGS-6	60			
100451903	Moda Tasarımı	2	YGS-5	40			291,00000
100451269	Muhasebe ve Vergi Uygulamaları	2	YGS-6	40			
100450553	Turizm ve Otel İşletmeciliği	2	YGS-6	65			
Emirdağ Meslek Yüksekokulu							
100451763	Bankacılık ve Sigortacılık	2	YGS-6	50			224,60031
100471104	Bankacılık ve Sigortacılık (IO)	2	YGS-6	50		2	
100451587	Bilgisayar Programcılığı	2	YGS-1	60			283,75000
100451754	Dış Ticaret	2	YGS-6	45			193,13168
100450589	Harita ve Kadastro	2	YGS-1	50			229,31348
100470645	Harita ve Kadastro (IO)	2	YGS-1	50		2	202,48611
100451393	İşletme Yönetimi	2	YGS-6	35			
100451278	Muhasebe ve Vergi Uygulamaları	2	YGS-6	50			
100451815	Yapı Denetimi	2	YGS-1	45			204,04641
100471201	Yapı Denetimi (IO)	2	YGS-1	45		2	182,82058

TABLO-3A. Merkezi Yerleştirme İle Öğrenci Alan Yükseköğretim Ön Lisans Programları

PROGRAM KODU (1)	PROGRAM ADI (2)	ÖĞR. SÜRE (3)	PUAN TÜRÜ (4)	GENEL KONT (5)	ÖZEL KOŞUL VE AÇIKLAMALAR (6)	2013-ÖSYS EN KÜÇÜK PUAN (7)	2013-ÖSYS YERLEŞTİRME ÖNCELİKLERİ (8)
İscehisar Meslek Yüksekokulu							
100451824	İş Makineleri Operatörlüğü	2	YGS-1	35		348,20000	13,2,D,94
100471097	İş Makineleri Operatörlüğü (IO)	2	YGS-1	35	2	----	----
100451206	Kuyumculuk ve Takı Tasarımı	2	YGS-5	30		171,02305	----
100450641	Makine	2	YGS-1	35			
Sandıklı Meslek Yüksekokulu							
100451675	Bilgisayar Programcılığı	2	YGS-1	30		257,70000	13,2,I,94
100451799	Büro Yönetimi ve Yönetici Asistanlığı	2	YGS-4	60		191,25618	----
100471061	Büro Yönetimi ve Yönetici Asistanlığı (IO)	2	YGS-4	60	2		
100450702	Harita ve Kadastro	2	YGS-1	40		228,52675	----
100470478	Harita ve Kadastro (IO)	2	YGS-1	40	2	195,65947	----
100451409	İşletme Yönetimi	2	YGS-6	60		179,72953	----
100450738	Turizm ve Otel İşletmeciliği	2	YGS-6	60			
100451524	Turizm ve Seyahat Hizmetleri	2	YGS-5	55			
Sinanpaşa Meslek Yüksekokulu							
100451806	Bilgisayar Programcılığı	2	YGS-1	50			
100451287	Muhasebe ve Vergi Uygulamaları	2	YGS-6	30			
Sultandağı Meslek Yüksekokulu							
100450783	Bankacılık ve Sigortacılık	2	YGS-6	70		227,02466	----
100470521	Bankacılık ve Sigortacılık (IO)	2	YGS-6	70	2		
100450792	Gıda Teknolojisi	2	YGS-2	40			
100451684	Otobüs Kaptanlığı	2	YGS-5	40	122	249,53082	----
100450817	Tıbbi ve Aromatik Bitkiler	2	YGS-6	30			
Şuhut Meslek Yüksekokulu							
100451172	Gıda Teknolojisi	2	YGS-2	40			
100451912	Laborant ve Veteriner Sağlık	2	YGS-2	30		237,06218	----
100471228	Laborant ve Veteriner Sağlık (IO)	2	YGS-2	30	2	216,60604	----
100451312	Muhasebe ve Vergi Uygulamaları	2	YGS-6	30		179,46188	----
Mesleki ve Teknik Eğitim Bölgesi: AĞRI							
AĞRI İBRAHİM ÇEÇEN UNİVERSİTESİ							
Meslek Yüksekokulu							
100550031	Bilgisayar Programcılığı	2	YGS-1	50		314,90000	12,2,I,94
100570071	Bilgisayar Programcılığı (IO)	2	YGS-1	50	2		
100550101	Dış Ticaret	2	YGS-6	30		213,46603	----
100550049	Elektrik	2	YGS-1	50		387,50000	01,2,D,83
100570026	Elektrik (IO) (Bk.317)	2	YGS-1	50	2, 317		
100550173	Endüstri Ürünleri Tasarımı	2	YGS-1	20			
100550155	Geleneksel El Sanatları	2	YGS-4	50			
100550076	İklimlendirme ve Soğutma Teknolojisi	2	YGS-1	30			
100550058	İşletme Yönetimi	2	YGS-6	30		199,28052	----
100550022	Makine	2	YGS-1	40			
100550013	Mekatronik	2	YGS-1	40		199,80795	----
100570062	Muhasebe ve Vergi Uygulamaları (IO)	2	YGS-6	95	2		
100550128	Organik Tarım	2	YGS-6	30		180,92801	----
100570195	Organik Tarım (IO)	2	YGS-6	30	2	----	----
100550164	Posta Hizmetleri	2	YGS-5	50		303,70000	13,2,D,95
100570141	Posta Hizmetleri (IO)	2	YGS-5	50	2	279,10000	11,2,I,92
100550146	Yerel Yönetimler	2	YGS-4	50		251,65894	----
Sağlık Hizmetleri Meslek Yüksekokulu							
100550085	Çocuk Gelişimi	2	YGS-4	50		374,50000	13,2,I,92
100570105	Çocuk Gelişimi (IO)	2	YGS-4	50	2	386,25000	13,2,D,94
100550191	Engelli Bakımı ve Rehabilitasyon	2	YGS-2	50		232,72172	----
100570177	Engelli Bakımı ve Rehabilitasyon (IO)	2	YGS-2	50	2	220,15084	----
100550067	İlk ve Acil Yardım	2	YGS-2	50		352,65000	13,2,I,95
100570114	İlk ve Acil Yardım (IO)	2	YGS-2	50	2	366,00000	13,2,D,95
100550207	Tıbbi Laboratuvar Teknikleri	2	YGS-2	35		271,03640	----
100570186	Tıbbi Laboratuvar Teknikleri (IO)	2	YGS-2	35	2	251,75464	----
100550137	Yaşlı Bakımı	2	YGS-2	50		235,14718	----
100570123	Yaşlı Bakımı (IO)	2	YGS-2	50	2	219,10101	----
Doğubayazıt Ahmed-i Hani Meslek Yüksekokulu							
100550182	Dış Ticaret	2	YGS-6	50			
Mesleki ve Teknik Eğitim Bölgesi: AKSARAY							
AKSARAY UNİVERSİTESİ							
Aksaray Sosyal Bilimler Meslek Yüksekokulu							
100850504	Büro Yönetimi ve Yönetici Asistanlığı	2	YGS-4	50		259,93596	----
100870095	Büro Yönetimi ve Yönetici Asistanlığı (IO)	2	YGS-4	50	2		
100850497	Halkla İlişkiler ve Tanıtım	2	YGS-4	45		266,81253	----
100870102	Halkla İlişkiler ve Tanıtım (IO)	2	YGS-4	45	2		
100850319	Muhasebe ve Vergi Uygulamaları	2	YGS-6	40		242,70126	----
100870111	Muhasebe ve Vergi Uygulamaları (IO)	2	YGS-6	40	2		
100850107	Turizm ve Otel İşletmeciliği	2	YGS-6	50			
100870032	Turizm ve Otel İşletmeciliği (IO)	2	YGS-6	50	2		
Aksaray Teknik Bilimler Meslek Yüksekokulu							
100850382	Bahçe Tarımı	2	YGS-6	30			
100850452	Bilgisayar Programcılığı	2	YGS-1	30		330,45000	13,2,I,91
100850488	Çevre Koruma ve Kontrol	2	YGS-2	30			
100850046	Elektrik	2	YGS-1	40		289,60000	13,2,I,95
100850461	Gaz ve Tesisatı Teknolojisi	2	YGS-2	50			
100850055	Makine	2	YGS-1	40		287,15000	13,2,D,95
100850355	Otomotiv Teknolojisi	2	YGS-1	40		305,90000	13,2,D,94

TABLO-3A. Merkezi Yerleştirme İle Öğrenci Alan Yükseköğretim Ön Lisans Programları

PROGRAM KODU (1)	PROGRAM ADI (2)	ÖĞR. SÜRE (3)	PUAN TÜRÜ (4)	GENEL KONT (5)	ÖZEL KOŞUL VE AÇIKLAMALAR (6)	2013-ÖSYS EN KÜÇÜK PUAN (7)	2013-ÖSYS YERLEŞTİRME ÖNCELİKLERİ (8)
100850479	Peyzaj ve Süs Bitkileri	2	YGS-6	30			
100850585	Süt ve Besi Hayvancılığı	2	YGS-2	30	162		
100850301	Süt ve Ürünleri Teknolojisi	2	YGS-6	50	162	180,05508	----
Sağlık Hizmetleri Meslek Y.O.							
100850116	Tıbbi Dokümantasyon ve Sekreterlik	2	YGS-3	30		344,00000	13,2,D,95
100850443	Tıbbi Laboratuvar Teknikleri	2	YGS-2	30		285,72507	----
100850522	Yaşlı Bakımı	2	YGS-2	30		243,93533	----
Güzelyurt Meslek Yüksekokulu							
100850531	Aşçılık	2	YGS-4	35		398,45000	13,2,D,95
100850594	Bitki Koruma	2	YGS-2	35		----	----
100850294	Geleneksel El Sanatları	2	YGS-4	30		187,34681	----
100850346	Gıda Teknolojisi	2	YGS-2	35		187,34616	----
100850601	Mimari Dekoratif Sanatlar	2	YGS-4	35		----	----
100850337	Mimari Restorasyon	2	YGS-5	35		245,46720	----
100850222	Turizm ve Otel İşletmeciliği	2	YGS-6	30		188,36260	----
Ortaköy Meslek Yüksekokulu							
100850197	Bankacılık ve Sigortacılık	2	YGS-6	60		236,25734	----
100870192	Bankacılık ve Sigortacılık (IO)	2	YGS-6	60		2	
100850513	Büro Yönetimi ve Yönetici Asistanlığı	2	YGS-4	55		202,49999	----
100870208	Büro Yönetimi ve Yönetici Asistanlığı (IO)	2	YGS-4	55		2	170,85781
100850407	Elektronik Teknolojisi	2	YGS-1	60			
100850364	İşletme Yönetimi	2	YGS-6	60			
100850152	Makine	2	YGS-1	60			
100850558	Maliye	2	YGS-6	60		241,21845	----
100870147	Maliye (IO)	2	YGS-6	60		2	
100850567	Mekatronik	2	YGS-1	60		359,15000	12,2,D,94
100870183	Mekatronik (IO)	2	YGS-1	60		2	
100850328	Muhasebe ve Vergi Uygulamaları	2	YGS-6	60			
Şereflikoçhisar Berat Cömertoğlu Meslek Yüksekokulu							
100850373	İşletme Yönetimi	2	YGS-6	90			
100850188	Pazarlama	2	YGS-6	20			
100850285	Turizm ve Otel İşletmeciliği	2	YGS-6	40			
100850276	Yerel Yönetimler	2	YGS-4	65		189,96267	----
100870165	Yerel Yönetimler (IO)	2	YGS-4	65		2	
Mesleki ve Teknik Eğitim Bölgesi: AMASYA							
AMASYA ÜNİVERSİTESİ							
Amasya Sosyal Bilimler Meslek Yüksekokulu							
100950151	Aşçılık	2	YGS-4	30	46	360,40000	13,3,D,95
100950248	Büro Yönetimi ve Yönetici Asistanlığı	2	YGS-4	40	46	264,88810	----
100970261	Büro Yönetimi ve Yönetici Asistanlığı (IO)	2	YGS-4	40	2,46		
100950266	Dış Ticaret	2	YGS-6	50	46	233,65825	----
100970331	Dış Ticaret (IO)	2	YGS-6	50	2,46		
100950433	Halkla İlişkiler ve Tanıtım	2	YGS-4	50	46	275,64490	----
100970358	Halkla İlişkiler ve Tanıtım (IO)	2	YGS-4	50	2,46	217,98978	----
100950169	Muhasebe ve Vergi Uygulamaları	2	YGS-6	50	46	292,95000	13,2,D,95
100970182	Muhasebe ve Vergi Uygulamaları (IO)	2	YGS-6	50	2,46		
100950099	Pazarlama	2	YGS-6	50	46		
100950521	Reklamcılık	2	YGS-4	40	46	294,27107	----
100970464	Reklamcılık (IO)	2	YGS-4	40	2,46	----	----
100950106	Turizm ve Otel İşletmeciliği	2	YGS-6	40	46	286,20000	11,3,D,93
Amasya Teknik Bilimler Meslek Yüksekokulu							
100950212	Bilgisayar Programcılığı	2	YGS-1	40	46	303,85000	13,3,I,95
100970243	Bilgisayar Programcılığı (IO)	2	YGS-1	40	2,46	316,65000	01,2,I,83
100950027	Elektrik	2	YGS-1	40	46	348,05000	13,2,D,96
100970031	Elektrik (IO)	2	YGS-1	40	2,46		
100950575	Elektrik (Uzaktan Öğretim)	2	YGS-1	50	226,815		
100950187	Elektronik Haberleşme Teknolojisi	2	YGS-1	40	46	394,45000	12,3,I,94
100970216	Elektronik Haberleşme Teknolojisi (IO)	2	YGS-1	40	2,46		
100950196	Elektronik Teknolojisi	2	YGS-1	40	46	283,30000	12,2,D,94
100950336	Giyim Üretim Teknolojisi	2	YGS-1	40	46	296,90000	13,2,D,94
100950063	Harita ve Kadastro	2	YGS-1	40	46	244,09287	----
100970076	Harita ve Kadastro (IO)	2	YGS-1	40	2,46	204,89171	----
100950178	İnşaat Teknolojisi	2	YGS-1	45	46	217,00452	----
100970207	İnşaat Teknolojisi (IO)	2	YGS-1	45	2,46	174,72211	----
100950593	İnternet ve Ağ Teknolojileri (Uzaktan Öğretim)	2	YGS-1	50	226,815		
100950399	Kimya Teknolojisi	2	YGS-2	40	46	183,20004	----
100950203	Kontrol ve Otomasyon Teknolojisi	2	YGS-1	40	46	324,20000	12,2,D,94
100950327	Makine	2	YGS-1	40	46	309,35000	13,2,D,94
100970094	Makine (IO)	2	YGS-1	40	2,46	309,15000	96,2,I,78
100950584	Mekatronik (Uzaktan Öğretim)	2	YGS-1	150	226,815	438,35000	91,2,D,73
100950406	Otomotiv Teknolojisi	2	YGS-1	45	46	297,80000	13,2,D,94
100970191	Otomotiv Teknolojisi (IO)	2	YGS-1	45	2,46		
Sabuncuoğlu Şerefeddin Sağlık Hizmetleri Meslek Yüksekokulu							
100950503	Çocuk Gelişimi	2	YGS-4	40		387,30000	13,2,I,94
100970455	Çocuk Gelişimi (IO)	2	YGS-4	40	2	351,55000	13,2,I,96
100950618	Çocuk Gelişimi (Uzaktan Öğretim)	2	YGS-4	150	226,815	344,15000	13,2,D,94
100950557	Tıbbi Dokümantasyon ve Sekreterlik	2	YGS-3	50		393,35000	12,2,D,95
100950496	Tıbbi Laboratuvar Teknikleri	2	YGS-2	30		289,05796	----
100970446	Tıbbi Laboratuvar Teknikleri (IO)	2	YGS-2	30	2	260,00018	----

TABLO-3A. Merkezi Yerleştirme İle Öğrenci Alan Yükseköğretim Ön Lisans Programları

PROGRAM KODU (1)	PROGRAM ADI (2)	ÖĞR. SÜRE (3)	PUAN TÜRÜ (4)	GENEL KONT (5)	ÖZEL KOŞUL VE AÇIKLAMALAR (6)	2013-ÖSYS EN KÜÇÜK PUAN (7)	2013-ÖSYS YERLEŞTİRME ÖNCELİKLERİ (8)
100950512	Yaşlı Bakımı	2	YGS-2	40		237,75106	----
100970437	Yaşlı Bakımı (İO)	2	YGS-2	40	2	217,22534	----
100950609	Yaşlı Bakımı (Uzaktan Öğretim)	2	YGS-2	150	226, 815	198,72423	----
Tasarım Meslek Yüksekokulu							
100950654	Grafik Tasarımı	2	YGS-5	30		----	----
Gümüşhacıköy Hasan Duman Meslek Yüksekokulu							
100950284	Bankacılık ve Sigortacılık	2	YGS-6	50	46	208,30190	----
100970304	Bankacılık ve Sigortacılık (İO)	2	YGS-6	50	2, 46		
100950539	İşletme Yönetimi	2	YGS-6	40	46		
100950293	Maliye	2	YGS-6	50	46	223,01433	----
100970313	Maliye (İO)	2	YGS-6	50	2, 46	179,26485	----
100950415	Menkul Kıymetler ve Sermaye Piyasası	2	YGS-6	40	46		
100950424	Yerel Yönetimler	2	YGS-4	40	46	233,27396	----
100970376	Yerel Yönetimler (İO)	2	YGS-4	40	2, 46		
Merzifon Meslek Yüksekokulu							
100950221	Bilgisayar Programcılığı	2	YGS-1	50	46	331,80000	13,2,D,95
100970288	Bilgisayar Programcılığı (İO)	2	YGS-1	50	2, 46		
100950257	Büro Yönetimi ve Yönetici Asistanlığı	2	YGS-4	40	46	240,48433	----
100970279	Büro Yönetimi ve Yönetici Asistanlığı (İO)	2	YGS-4	40	2, 46		
100950345	Giyim Üretim Teknolojisi	2	YGS-1	22	46	397,50000	11,2,D,80
100950672	Havacılıkta Yer Hizmetleri Yönetimi	2	YGS-5	50	46	----	----
100950442	İnşaat Teknolojisi	2	YGS-1	40	46	188,39763	----
100950663	İşçi Sağlığı ve İş Güvenliği	2	YGS-2	50	46	----	----
100950354	Makine	2	YGS-1	40	46	301,25000	12,2,D,94
100970394	Makine (İO)	2	YGS-1	40	2, 46		
100950275	Mekatronik	2	YGS-1	40	46	280,35000	13,2,D,94
100970297	Mekatronik (İO)	2	YGS-1	40	2, 46		
100950372	Yapı Denetimi	2	YGS-1	40	46	203,92131	----
100970401	Yapı Denetimi (İO)	2	YGS-1	40	2, 46		
Suluova Meslek Yüksekokulu							
100950566	Çevre Koruma ve Kontrol	2	YGS-2	40	46		
100950487	Gıda Kalite Kontrolü ve Analizi	2	YGS-2	40	46	193,46959	----
100950309	Gıda Teknolojisi	2	YGS-2	40	46	188,90058	----
100950478	Laborant ve Veteriner Sağlık	2	YGS-2	40	46	232,03762	----
100970419	Laborant ve Veteriner Sağlık (İO)	2	YGS-2	40	2, 46	210,85585	----
100950548	Sivil Savunma ve İtfaiyecilik	2	YGS-6	50	46	301,70000	13,2,D,94
100950451	Tıbbi ve Aromatik Bitkiler	2	YGS-6	40	46		
100950318	Tohumculuk	2	YGS-6	40	46		
Taşova Meslek Yüksekokulu							
100950636	Otobüs Kaptanlığı	2	YGS-5	40		----	----
100950645	Posta Hizmetleri	2	YGS-5	40		----	----
Mesleki ve Teknik Eğitim Bölgesi: ANKARA							
ANKARA UNİVERSİTESİ							
Hukuk Fakültesi							
Adalet Meslek Yüksekokulu							
101150853	Adalet	2	YGS-3	100	14, 81	----	----
101150862	Adalet (Uzaktan Öğretim)	2	YGS-3	100	14, 81, 226	----	----
101150871	Hukuk Büro Yönetimi ve Sekreterliği	2	YGS-3	20		----	----
101170345	Hukuk Büro Yönetimi ve Sekreterliği (İO)	2	YGS-3	20	2	----	----
Başkent Meslek Yüksekokulu							
101150508	Eser Koruma	2	YGS-5	30	14, 26	355,31017	----
GAMA Meslek Yüksekokulu							
101150889	Alternatif Enerji Kaynakları Teknolojisi	2	YGS-1	30		----	----
101150765	Biyomedikal Cihaz Teknolojisi	2	YGS-1	30		311,60000	13,4,I,95
Sağlık Hizmetleri Meslek Yüksekokulu							
101150898	Ağız ve Diş Sağlığı	2	YGS-2	20		----	----
101150156	Anestezi	2	YGS-2	20		397,40000	13,2,I,95
101150905	Anestezi (KKTC Uyruklu)	2	YGS-2	1	90	----	----
101150695	Eczane Hizmetleri	2	YGS-2	40		308,95000	13,2,D,95
101150165	Odyometri	2	YGS-1	20	87	382,65000	13,4,D,95
101150614	Ortopedik Protez ve Ortez	2	YGS-2	20	14	331,32401	----
101150192	Radyoterapi	2	YGS-1	20		335,93179	----
101150208	Tıbbi Dokümantasyon ve Sekreterlik	2	YGS-3	20		448,65000	13,2,I,95
101150641	Tıbbi Dokümantasyon ve Sekreterlik (Uzaktan Öğretim)	2	YGS-3	150	226	358,99838	----
101150623	Tıbbi Görüntüleme Teknikleri	2	YGS-1	20		454,60000	02,2,I,83
101150605	Tıbbi Laboratuvar Teknikleri	2	YGS-2	20		301,30000	13,2,D,95
Beypazarı Meslek Yüksekokulu							
101150517	Bankacılık ve Sigortacılık	2	YGS-6	80	46, 131	325,95000	13,2,I,94
101150659	Bankacılık ve Sigortacılık (Uzaktan Öğretim)	2	YGS-6	100	226	292,23869	----
101150835	Kuyumculuk ve Takı Tasarımı	2	YGS-5	30		337,80000	13,2,D,94
101150844	Moda Tasarımı	2	YGS-5	30		377,30000	13,2,I,95
101150059	Turizm Rehberliği	2	YGS-3	40	46, 131	336,65000	13,2,D,95
101150492	Turizm ve Otel İşletmeciliği	2	YGS-6	70	46, 131	312,05000	13,3,I,94
101150711	Turizm ve Otel İşletmeciliği (Uzaktan Öğretim)	2	YGS-6	100	226	205,96152	----
101150598	Turizm ve Seyahat Hizmetleri	2	YGS-5	40	46, 131	334,85000	13,2,I,95
Elmadag Meslek Yüksekokulu							
101150571	Bilgisayar Programcılığı	2	YGS-1	60		407,10000	13,3,I,95
101170327	Bilgisayar Programcılığı (İO)	2	YGS-1	60	2	299,35000	13,3,D,95
101150677	Bilgisayar Programcılığı (Uzaktan Öğretim)	2	YGS-1	120	226, 815	333,05000	11,3,D,92
101150702	Büro Yönetimi ve Yönetici Asistanlığı	2	YGS-4	30		308,60000	13,2,I,95

TABLO-3A. Merkezi Yerleştirme İle Öğrenci Alan Yükseköğretim Ön Lisans Programları

PROGRAM KODU (1)	PROGRAM ADI (2)	ÖĞR. SÜRE (3)	PUAN TÜRÜ (4)	GENEL KONT (5)	ÖZEL KOŞUL VE AÇIKLAMALAR (6)	2013-ÖSYS EN KÜÇÜK PUAN (7)	2013-ÖSYS YERLEŞTİRME ÖNCELİKLERİ (8)
101150686	Elektronik Haberleşme Teknolojisi	2	YGS-1	30		362,90000	13,2,1,95
101150562	Elektronik Teknolojisi	2	YGS-1	30		368,35000	13,2,1,94
101170336	Elektronik Teknolojisi (IO)	2	YGS-1	30	2	304,70000	13,2,1,87
101150526	Muhasebe ve Vergi Uygulamaları	2	YGS-6	30		353,45000	13,2,1,95
Haymana Meslek Yüksekokulu							
101150738	Fizyoterapi	2	YGS-2	30	46, 87	378,10000	13,2,1,95
101150747	İlk ve Acil Yardım	2	YGS-2	30	6, 46	393,80000	13,2,1,94
101150729	Yaşlı Bakımı	2	YGS-2	30	46, 87	251,55142	----
Kalecik Meslek Yüksekokulu							
101150544	Bahçe Tarımı	2	YGS-6	40		206,12982	----
101150129	Gıda Teknolojisi	2	YGS-2	40		315,05000	13,2,1,95
101150553	Peyzaj ve Süs Bitkileri	2	YGS-6	40		232,98604	----
101150535	Şarap Üretim Teknolojisi	2	YGS-2	30		188,56751	----
Nallıhan Meslek Yüksekokulu							
101150783	Bilgisayar Programcılığı	2	YGS-1	40		353,50000	13,3,1,95
101150792	Elektronik Teknolojisi	2	YGS-1	40		313,85000	13,2,1,95
ATILIM UNİVERSİTESİ (ANKARA)							
Atılım Meslek Yüksekokulu							
200250033	Bilgisayar Programcılığı (Uzaktan Öğretim) (Ucretli)	2	YGS-1	18	92, 815		
200250051	Bilgisayar Programcılığı (Uzaktan Öğretim) (Tam Burslu)	2	YGS-1	2	3, 92, 815	343,75000	13,2,1,95
BAŞKENT UNİVERSİTESİ (ANKARA)							
Sağlık Hizmetleri Meslek Y.O.							
200650295	Ameliyathane Hizmetleri (Tam Burslu)	2	YGS-2	4	3, 20	304,25000	13,2,D,95
200651239	Ameliyathane Hizmetleri (%50 Burslu)	2	YGS-2	1	3, 20	310,20000	10,2,D,92
200650841	Ameliyathane Hizmetleri (%25 Burslu)	2	YGS-2	17	3, 20	226,61498	----
200650259	Anestezi (Tam Burslu)	2	YGS-2	4	3, 20	375,15000	13,2,1,95
200651248	Anestezi (%50 Burslu)	2	YGS-2	1	3, 20	350,65000	13,2,D,95
200650859	Anestezi (%25 Burslu)	2	YGS-2	17	3, 20	284,70862	----
200650277	Diyaliz (Tam Burslu)	2	YGS-2	4	3, 20	364,60000	13,2,1,95
200651257	Diyaliz (%50 Burslu)	2	YGS-2	1	3, 20	389,15000	11,2,1,93
200650868	Diyaliz (%25 Burslu)	2	YGS-2	17	3, 20	245,14834	----
200650789	Fizyoterapi (Tam Burslu)	2	YGS-2	3	3, 20	450,05000	13,2,1,95
200651266	Fizyoterapi (%50 Burslu)	2	YGS-2	1	3, 20	368,25000	13,2,1,95
200650832	Fizyoterapi (%25 Burslu)	2	YGS-2	13	3, 20	269,29753	----
200651099	İlk ve Acil Yardım (Tam Burslu)	2	YGS-2	4	3, 20	388,85000	13,2,1,95
200651275	İlk ve Acil Yardım (%50 Burslu)	2	YGS-2	1	3, 20	385,50000	13,2,1,95
200651106	İlk ve Acil Yardım (%25 Burslu)	2	YGS-2	17	3, 20	385,15000	12,2,1,94
200650735	Patoloji Laboratuvar Teknikleri (Tam Burslu)	2	YGS-2	4	3, 20	301,90000	08,2,D,91
200651284	Patoloji Laboratuvar Teknikleri (%50 Burslu)	2	YGS-2	1	3, 20	296,29140	----
200650895	Patoloji Laboratuvar Teknikleri (%25 Burslu)	2	YGS-2	17	3, 20	217,48834	----
200650374	Tıbbi Dokümantasyon ve Sekreterlik (Tam Burslu)	2	YGS-3	4	3, 20	303,15000	11,2,D,93
200651293	Tıbbi Dokümantasyon ve Sekreterlik (%50 Burslu)	2	YGS-3	1	3, 20	334,13413	----
200650902	Tıbbi Dokümantasyon ve Sekreterlik (%25 Burslu)	2	YGS-3	17	3, 20	267,14559	----
200650771	Tıbbi Görüntüleme Teknikleri (Tam Burslu)	2	YGS-1	4	3, 20	300,55652	----
200651309	Tıbbi Görüntüleme Teknikleri (%50 Burslu)	2	YGS-1	1	3, 20	300,83853	----
200650877	Tıbbi Görüntüleme Teknikleri (%25 Burslu)	2	YGS-1	17	3, 20	258,19951	----
Sosyal Bilimler Meslek Y.O.							
200651018	Büro Yönetimi ve Yönetici Asistanlığı (Tam Burslu)	2	YGS-4	2	3, 20	299,15000	13,2,1,95
200651318	Büro Yönetimi ve Yönetici Asistanlığı (%50 Burslu)	2	YGS-4	2	3, 20	260,81965	----
200651027	Büro Yönetimi ve Yönetici Asistanlığı (%25 Burslu)	2	YGS-4	7	3, 20		
200650514	Fotoğrafçılık ve Kameramanlık (Tam Burslu)	2	YGS-4	2	3, 20	357,80000	13,3,1,95
200651327	Fotoğrafçılık ve Kameramanlık (%50 Burslu)	2	YGS-4	2	3, 20	287,20971	----
200650947	Fotoğrafçılık ve Kameramanlık (%25 Burslu)	2	YGS-4	7	3, 20	195,72098	----
200650805	Muhasebe ve Vergi Uygulamaları (Tam Burslu)	2	YGS-6	2	3, 20	319,50000	13,3,1,95
200651336	Muhasebe ve Vergi Uygulamaları (%50 Burslu)	2	YGS-6	2	3, 20	320,25000	13,2,1,95
200650929	Muhasebe ve Vergi Uygulamaları (%25 Burslu)	2	YGS-6	7	3, 20	181,38162	----
200650498	Radyo ve Televizyon Programcılığı (Tam Burslu)	2	YGS-4	3	3, 20	370,35000	13,3,1,95
200651345	Radyo ve Televizyon Programcılığı (%50 Burslu)	2	YGS-4	2	3, 20	323,70473	----
200650938	Radyo ve Televizyon Programcılığı (%25 Burslu)	2	YGS-4	12	3, 20	230,45722	----
200650065	Turizm ve Otel İşletmeciliği (Tam Burslu)	2	YGS-6	2	3, 20	335,75000	13,3,1,95
200651354	Turizm ve Otel İşletmeciliği (%50 Burslu)	2	YGS-6	2	3, 20	298,70000	13,3,D,94
200650205	Turizm ve Otel İşletmeciliği (%25 Burslu)	2	YGS-6	7	3, 20	179,15861	----
200650798	Turizm ve Seyahat Hizmetleri (Tam Burslu)	2	YGS-5	2	3, 20	326,10000	13,3,1,94
200651363	Turizm ve Seyahat Hizmetleri (%50 Burslu)	2	YGS-5	2	3, 20	326,95000	12,3,1,93
200650911	Turizm ve Seyahat Hizmetleri (%25 Burslu)	2	YGS-5	7	3, 20		
Teknik Bilimler Meslek Y.O.							
200650162	Biyomedikal Cihaz Teknolojisi (Tam Burslu)	2	YGS-1	4	3, 20	306,40000	13,4,1,95
200651478	Biyomedikal Cihaz Teknolojisi (%75 Burslu)	2	YGS-1	1	3, 20	----	----
200651372	Biyomedikal Cihaz Teknolojisi (%50 Burslu)	2	YGS-1	2	3, 20	265,60000	12,4,1,94
200650956	Biyomedikal Cihaz Teknolojisi (%25 Burslu)	2	YGS-1	15	3, 20	192,96885	----
Kazan Meslek Yüksekokulu							
200651178	Dış Ticaret (Tam Burslu)	2	YGS-6	11	3, 20	269,35000	13,2,D,95
200651381	Dış Ticaret (%75 Burslu)	2	YGS-6	2	3, 20	245,26994	----
200651399	Dış Ticaret (%50 Burslu)	2	YGS-6	3	3, 20	227,39928	----
200650823	İşletme Yönetimi (Tam Burslu)	2	YGS-6	11	3, 20	260,08460	----
200651406	İşletme Yönetimi (%75 Burslu)	2	YGS-6	2	3, 20	205,09130	----
200651415	İşletme Yönetimi (%50 Burslu)	2	YGS-6	3	3, 20	213,24013	----
200651196	Lojistik (Tam Burslu)	2	YGS-6	11	3, 20	282,77975	----
200651424	Lojistik (%75 Burslu)	2	YGS-6	2	3, 20	226,15041	----
200651433	Lojistik (%50 Burslu)	2	YGS-6	3	3, 20	211,43342	----

TABLO-3A. Merkezi Yerleştirme İle Öğrenci Alan Yükseköğretim Ön Lisans Programları

PROGRAM KODU (1)	PROGRAM ADI (2)	ÖĞR. SÜRE (3)	PUAN TÜRÜ (4)	GENEL KONT (5)	ÖZEL KOŞUL VE AÇIKLAMALAR (6)	2013-ÖSYS EN KÜÇÜK PUAN (7)	2013-ÖSYS YERLEŞTİRME ÖNCELİKLERİ (8)
200651212	Mekatronik (1 Tam Burslu)	2	YGS-1	11	3, 20	304,15000	13,2,1,95
200651442	Mekatronik (%75 Burslu)	2	YGS-1	2	3, 20	310,50000	13,2,D,80
200651451	Mekatronik (%50 Burslu)	2	YGS-1	3	3, 20	271,90000	13,2,1,94
ÇANKAYA UNİVERSİTESİ (ANKARA)							
Çankaya Meslek Yüksekokulu							
201150094	Bankacılık ve Sigortacılık (İngilizce) (1 Tam Burslu)	2	YGS-6	5	3, 17, 21, 28, 31	314,35000	13,2,1,95
201150101	Bankacılık ve Sigortacılık (İngilizce) (%50 Burslu)	2	YGS-6	30	3, 17, 21, 28, 31	190,40950	----
201150049	Dış Ticaret (İngilizce) (1 Tam Burslu)	2	YGS-6	5	3, 17, 21, 28, 31	269,45000	13,2,1,95
201150058	Dış Ticaret (İngilizce) (%50 Burslu)	2	YGS-6	20	3, 17, 21, 28, 31	205,96085	----
201150031	Dış Ticaret (İngilizce) (%25 Burslu)	2	YGS-6	5	3, 17, 21, 28, 31	193,20339	----
Adalet Meslek Yüksekokulu							
201150067	Adalet (Tam Burslu)	2	YGS-3	6	3, 31, 46	362,94443	----
201150076	Adalet (%50 Burslu)	2	YGS-3	30	3, 31, 46	261,90330	----
201150085	Adalet (%25 Burslu)	2	YGS-3	20	3, 31, 46	234,69183	----
GAZİ UNİVERSİTESİ (ANKARA)							
Sağlık Hizmetleri Meslek Y.O.							
104150914	Ağız ve Diş Sağlığı	2	YGS-2	30		----	----
104150632	İlk ve Acil Yardım	2	YGS-2	50		409,65000	13,2,1,95
104150756	Patoloji Laboratuvar Teknikleri	2	YGS-2	50		305,80000	08,2,D,90
104150086	Tıbbi Dokümantasyon ve Sekreterlik	2	YGS-3	50		344,95000	13,2,1,94
104150598	Tıbbi Görüntüleme Teknikleri	2	YGS-1	50		429,29223	----
104150589	Tıbbi Laboratuvar Teknikleri	2	YGS-2	40		298,45000	11,2,D,93
104150641	Yaşlı Bakımı	2	YGS-2	60		262,60782	----
Teknik Bilimler Meslek Yüksekokulu							
104151093	Elektrik Enerji Üretim, İletim ve Dağıtım	2	YGS-1	30	842	----	----
104151039	Elektronik Teknolojisi	2	YGS-1	30	842	----	----
104151084	Endüstri Ürünleri Tasarımı	2	YGS-1	30	842	----	----
104151021	Endüstriyel Kalıplılık	2	YGS-1	30	842	----	----
104151075	Kaynak Teknolojisi	2	YGS-1	30	842	----	----
104151057	Kimya Teknolojisi	2	YGS-2	30	842	----	----
104151109	Lastik ve Plastik Teknolojisi	2	YGS-2	30	842	----	----
104151012	Makine	2	YGS-1	30	842	----	----
104151048	Mekatronik	2	YGS-1	30	842	----	----
Kazan Meslek Yüksekokulu							
104151003	Bilgisayar Programcılığı	2	YGS-1	30	875	----	----
Polatlı Sosyal Bilimler Meslek Yüksekokulu							
104150968	Adalet	2	YGS-3	60	865	----	----
104150959	Basım ve Yayın Teknolojileri	2	YGS-5	50	875	----	----
104150995	Çocuk Gelişimi	2	YGS-4	60	875	----	----
104150986	Giyim Üretim Teknolojisi	2	YGS-1	60	875	----	----
104150923	Maliye	2	YGS-6	30	865	----	----
104150932	Muhasebe ve Vergi Uygulamaları	2	YGS-6	60	875	----	----
104150941	Radyo ve Televizyon Programcılığı	2	YGS-4	50	875	----	----
104151066	Saç Bakımı ve Güzellik Hizmetleri	2	YGS-4	60	875	----	----
104150977	Tapu ve Kadastro	2	YGS-6	50	865	----	----
HACETTEPE UNİVERSİTESİ (ANKARA)							
Hacettepe Ankara Sanayi Odası 1. OSB Meslek Yüksekokulu							
104850519	Alternatif Enerji Kaynakları Teknolojisi	2	YGS-1	30	4, 163	354,35000	13,2,1,95
104870268	Alternatif Enerji Kaynakları Teknolojisi (IO)	2	YGS-1	30	2, 4, 163	297,15000	13,2,1,94
104850582	Elektrik	2	YGS-1	30	4, 163	----	----
104870295	Elektrik (IO)	2	YGS-1	30	2, 4, 163	----	----
104850528	Endüstri Ürünleri Tasarımı	2	YGS-1	30	4, 163	245,47481	----
104870277	Endüstri Ürünleri Tasarımı (IO)	2	YGS-1	30	2, 4, 163	220,86333	----
104850537	Makine	2	YGS-1	30	4, 163	281,05000	13,3,1,96
104870286	Makine (IO)	2	YGS-1	30	2, 4, 163	311,60000	13,2,1,94
Sağlık Hizmetleri Meslek Y.O.							
104850564	Ağız ve Diş Sağlığı	2	YGS-2	20	4	----	----
104850591	Ameliyathane Hizmetleri	2	YGS-2	20	4	----	----
104850388	Diş Protez Teknolojisi	2	YGS-2	20	4, 14	400,65000	13,2,D,95
104850485	Eczane Hizmetleri	2	YGS-2	30	4	294,10000	13,2,1,95
104850573	Elektronöfzyoloji	2	YGS-1	20	4	----	----
104850501	İlk ve Acil Yardım	2	YGS-2	20	4, 233	311,95000	13,3,1,94
104850034	Odyometri	2	YGS-1	20	4	317,80000	13,4,1,95
104850449	Ortopedik Protez ve Ortez	2	YGS-2	20	4, 14	291,65000	12,4,1,94
104850476	Radyoterapi	2	YGS-1	30	4, 274	345,33021	----
104850061	Tıbbi Dokümantasyon ve Sekreterlik	2	YGS-3	20	4	297,15000	13,3,1,94
104850458	Tıbbi Görüntüleme Teknikleri	2	YGS-1	20	4	334,35000	13,2,D,95
104850431	Tıbbi Laboratuvar Teknikleri	2	YGS-2	20	4	348,95000	13,2,1,95
Sosyal Bilimler Meslek Yüksekokulu							
104850494	Büro Yönetimi ve Yönetici Asistanlığı	2	YGS-4	60	4	325,15000	13,2,1,95
104850334	Muhasebe ve Vergi Uygulamaları	2	YGS-6	60	4	291,55000	13,3,1,95
104850607	Sahne ve Gösteri Sanatları Teknolojisi	2	YGS-1	20	4	----	----
104850113	Turizm ve Otel İşletmeciliği	2	YGS-6	60	4	341,90000	13,3,1,95
Polatlı Sağlık Hizmetleri Meslek Yüksekokulu							
104850397	Diş Protez Teknolojisi	2	YGS-2	20	4, 14	363,90000	13,2,D,96
104850194	Tıbbi Dokümantasyon ve Sekreterlik	2	YGS-3	20	4	319,55000	13,2,1,95
104850467	Tıbbi Tanıtım ve Pazarlama	2	YGS-6	30	4	295,05000	13,2,D,95
Polatlı Teknik Bilimler Meslek Yüksekokulu							
104850422	Bilgisayar Programcılığı	2	YGS-1	30	4	345,75000	13,4,D,96

TABLO-3A. Merkezi Yerleştirme İle Öğrenci Alan Yükseköğretim Ön Lisans Programları

PROGRAM KODU (1)	PROGRAM ADI (2)	ÖĞR. SÜRE (3)	PUAN TÜRÜ (4)	GENEL KONT (5)	ÖZEL KOŞUL VE AÇIKLAMALAR (6)	2013-ÖSYS EN KÜÇÜK PUAN (7)	2013-ÖSYS YERLEŞTİRME ÖNCELİKLERİ (8)
104850546	Elektronik Teknolojisi	2	YGS-1	40	4	391,25000	13,2,1,94
104850352	Gaz ve Tesisatı Teknolojisi	2	YGS-2	30	4	298,70000	13,2,1,95
104850237	Harita ve Kadastro	2	YGS-1	40	4	304,65000	13,2,1,95
104850343	İnşaat Teknolojisi	2	YGS-1	50	4	320,80000	13,3,1,95
104850555	Mobilya ve Dekorasyon	2	YGS-1	40	4	284,65000	13,2,1,95
ORTA DOĞU TEKNİK UNIVERSİTESİ (ANKARA)							
Meslek Yüksekokulu							
108470057	Elektronik Teknolojisi (İO)	2	YGS-1	35	2, 156	----	----
PLATO MESLEK YÜKSEKOKULU (İSTANBUL)							
Plato Meslek Yüksekokulu							
205051239	Çocuk Gelişimi (Uzaktan Öğretim) (Ankara) (Tam Burslu)	2	YGS-4	8	3, 46, 702, 789	383,05000	13,2,1,75
205051248	Çocuk Gelişimi (Uzaktan Öğretim) (Ankara) (%50 Burslu)	2	YGS-4	72	3, 46, 702, 789	379,55000	08,2,1,84
205051257	Radyo ve Televizyon Programcılığı (Uzaktan Öğretim) (Ankara) (Tam Burslu)	2	YGS-4	3	3, 46, 702, 789	349,11311	----
205051266	Radyo ve Televizyon Programcılığı (Uzaktan Öğretim) (Ankara) (%50 Burslu)	2	YGS-4	27	3, 46, 702, 789		
TURGUT ÖZAL UNIVERSİTESİ (ANKARA)							
Ankara Meslek Yüksekokulu							
205650429	Adalet (Ücretli)	2	YGS-3	42	720	245,28468	----
205650438	Adalet (Tam Burslu)	2	YGS-3	7	3, 720	395,89372	----
205650465	Adalet (%25 Burslu)	2	YGS-3	21	3, 720	----	----
205650014	Bilgisayar Programcılığı (Tam Burslu)	2	YGS-1	5	3, 720	325,70000	13,4,1,95
205650023	Bilgisayar Programcılığı (%25 Burslu)	2	YGS-1	45	3, 720	180,58902	----
205650032	Biyomedikal Cihaz Teknolojisi (Tam Burslu)	2	YGS-1	5	3, 720	294,00000	13,4,1,94
205650041	Biyomedikal Cihaz Teknolojisi (%25 Burslu)	2	YGS-1	45	3, 720	184,28073	----
205650059	Çocuk Gelişimi (Ücretli)	2	YGS-4	42	720	387,40000	10,2,1,82
205650068	Çocuk Gelişimi (Tam Burslu)	2	YGS-4	7	3, 720	446,45000	13,2,1,94
205650077	Çocuk Gelişimi (%25 Burslu)	2	YGS-4	21	3, 720	366,65000	13,2,D,94
205650086	Grafik Tasarımı (Tam Burslu)	2	YGS-5	4	3, 720	355,50000	13,3,1,95
205650095	Grafik Tasarımı (%25 Burslu)	2	YGS-5	36	3, 720	222,48560	----
205650102	Halkla İlişkiler ve Tanıtım (Tam Burslu)	2	YGS-4	6	3, 720	400,30000	12,3,1,94
205650111	Halkla İlişkiler ve Tanıtım (%25 Burslu)	2	YGS-4	54	3, 720		
205650129	İşletme Yönetimi (Tam Burslu)	2	YGS-6	5	3, 720	328,25000	13,2,1,95
205650138	İşletme Yönetimi (%25 Burslu)	2	YGS-6	45	3, 720	184,91183	----
Sağlık Bilimleri Meslek Yüksekokulu							
205650147	Ağız ve Diş Sağlığı (Ücretli)	2	YGS-2	27	720	205,91932	----
205650156	Ağız ve Diş Sağlığı (Tam Burslu)	2	YGS-2	3	3, 720	397,40000	13,2,D,95
205650474	Ameliyathane Hizmetleri (Ücretli)	2	YGS-2	27	720	----	----
205650483	Ameliyathane Hizmetleri (Tam Burslu)	2	YGS-2	3	3, 720	----	----
205650165	Anestezi (Ücretli)	2	YGS-2	36	720	254,80346	----
205650174	Anestezi (Tam Burslu)	2	YGS-2	4	3, 720	373,75000	13,2,1,94
205650183	Diş Protez Teknolojisi (Ücretli)	2	YGS-2	27	720	198,22832	----
205650192	Diş Protez Teknolojisi (Tam Burslu)	2	YGS-2	3	3, 720	351,88883	----
205650208	Diyaliz (Ücretli)	2	YGS-2	36	720	227,29342	----
205650217	Diyaliz (Tam Burslu)	2	YGS-2	4	3, 720	368,30000	13,2,1,95
205650492	Elektronöfizioloji (Ücretli)	2	YGS-1	27	720	----	----
205650508	Elektronöfizioloji (Tam Burslu)	2	YGS-1	3	3, 720	----	----
205650226	Fizyoterapi (Ücretli)	2	YGS-2	36	720	241,51667	----
205650235	Fizyoterapi (Tam Burslu)	2	YGS-2	4	3, 720	396,70000	13,2,1,95
205650402	İlk ve Acil Yardım (Ücretli)	2	YGS-2	15	720	339,15000	12,2,1,93
205650244	İlk ve Acil Yardım (Tam Burslu)	2	YGS-2	3	3, 720	391,20000	13,2,1,95
205650253	İlk ve Acil Yardım (%25 Burslu)	2	YGS-2	12	3, 720	327,00000	13,2,1,94
205650262	Odyometri (Ücretli)	2	YGS-1	25	720	252,83909	----
205650271	Odyometri (Tam Burslu)	2	YGS-1	4	3, 720	401,20000	13,2,1,95
205650289	Odyometri (%25 Burslu)	2	YGS-1	12	3, 720	292,34156	----
205650298	Patoloji Laboratuvar Teknikleri (Ücretli)	2	YGS-2	27	720	210,71554	----
205650305	Patoloji Laboratuvar Teknikleri (Tam Burslu)	2	YGS-2	3	3, 720	322,16797	----
205650411	Tıbbi Dokümantasyon ve Sekreterlik (Ücretli)	2	YGS-3	24	720	257,75971	----
205650314	Tıbbi Dokümantasyon ve Sekreterlik (Tam Burslu)	2	YGS-3	6	3, 720	310,45000	12,2,1,93
205650323	Tıbbi Dokümantasyon ve Sekreterlik (%25 Burslu)	2	YGS-3	30	3, 720	291,75541	----
205650332	Tıbbi Görüntüleme Teknikleri (Ücretli)	2	YGS-1	36	720	242,53060	----
205650341	Tıbbi Görüntüleme Teknikleri (Tam Burslu)	2	YGS-1	4	3, 720	337,98783	----
205650359	Tıbbi Laboratuvar Teknikleri (Ücretli)	2	YGS-2	15	720	217,99700	----
205650368	Tıbbi Laboratuvar Teknikleri (Tam Burslu)	2	YGS-2	3	3, 720	375,85000	96,2,D,78
205650377	Tıbbi Laboratuvar Teknikleri (%25 Burslu)	2	YGS-2	12	3, 720	232,21653	----
TURK HAVA KURUMU UNIVERSİTESİ (ANKARA)							
Ankara Havacılık Meslek Yüksekokulu							
205750076	Havacılıkta Yer Hizmetleri Yönetimi (Ücretli)	2	YGS-5	72	774	230,60760	----
205750085	Havacılıkta Yer Hizmetleri Yönetimi (Tam Burslu)	2	YGS-5	8	3, 774	340,95000	13,2,1,95
205750058	Sivil Havacılık Kabin Hizmetleri (Ücretli)	2	YGS-5	72	774, 803	244,66548	----
205750067	Sivil Havacılık Kabin Hizmetleri (Tam Burslu)	2	YGS-5	8	3, 774, 803	332,70000	13,2,1,94
205750094	Uçak Teknolojisi (Ücretli)	2	YGS-1	63	774	275,10000	13,2,D,95
205750101	Uçak Teknolojisi (Tam Burslu)	2	YGS-1	7	3, 774	356,30000	13,4,1,95
UFUK UNIVERSİTESİ (ANKARA)							
Adalet Meslek Yüksekokulu							
205850199	Adalet (Ücretli)	2	YGS-3	45	227	230,74739	----
205850206	Adalet (Tam Burslu)	2	YGS-3	5	3, 227	363,06513	----
Meslek Yüksekokulu							
205850251	Bilgisayar Programcılığı (Ücretli)	2	YGS-1	34	227	----	----
205850269	Bilgisayar Programcılığı (Tam Burslu)	2	YGS-1	6	3, 227	----	----

TABLO-3A. Merkezi Yerleştirme İle Öğrenci Alan Yükseköğretim Ön Lisans Programları

PROGRAM KODU (1)	PROGRAM ADI (2)	ÖĞR. SÜRE (3)	PUAN TÜRÜ (4)	GENEL KONT (5)	ÖZEL KOŞUL VE AÇIKLAMALAR (6)	2013-ÖSYS EN KÜÇÜK PUAN (7)	2013-ÖSYS YERLEŞTİRME ÖNCELİKLERİ (8)
205850278	Bilgisayar Programcılığı (%50 Burslu)	2	YGS-1	10	3, 227	----	----
205850287	Bilgisayar Programcılığı (%25 Burslu)	2	YGS-1	10	3, 227	----	----
205850393	Bilgisayar Teknolojisi (Ücretli)	2	YGS-1	34	227	----	----
205850409	Bilgisayar Teknolojisi (Tam Burslu)	2	YGS-1	6	3, 227	----	----
205850418	Bilgisayar Teknolojisi (%50 Burslu)	2	YGS-1	10	3, 227	----	----
205850427	Bilgisayar Teknolojisi (%25 Burslu)	2	YGS-1	10	3, 227	----	----
205850296	İşletme Yönetimi (Ücretli)	2	YGS-6	25	227	----	----
205850303	İşletme Yönetimi (Tam Burslu)	2	YGS-6	5	3, 227	----	----
205850312	İşletme Yönetimi (%50 Burslu)	2	YGS-6	10	3, 227	----	----
205850321	İşletme Yönetimi (%25 Burslu)	2	YGS-6	10	3, 227	----	----
205850339	Muhasebe ve Vergi Uygulamaları (Ücretli)	2	YGS-6	25	227	----	----
205850348	Muhasebe ve Vergi Uygulamaları (Tam Burslu)	2	YGS-6	5	3, 227	----	----
205850357	Muhasebe ve Vergi Uygulamaları (%50 Burslu)	2	YGS-6	10	3, 227	----	----
205850366	Muhasebe ve Vergi Uygulamaları (%25 Burslu)	2	YGS-6	10	3, 227	----	----
Sağlık Hizmetleri Meslek Y.O.							
205850215	Ameliyathane Hizmetleri (Ücretli)	2	YGS-2	40	227	214,16872	----
205850224	Ameliyathane Hizmetleri (Tam Burslu)	2	YGS-2	5	3, 227	356,50000	11,2,D,93
205850039	Anestezi (Ücretli)	2	YGS-2	40	227	263,72332	----
205850048	Anestezi (Tam Burslu)	2	YGS-2	5	3, 227	363,35000	13,2,I,95
205850233	Elektrofizyoloji (Ücretli)	2	YGS-1	40	227	210,77870	----
205850242	Elektrofizyoloji (Tam Burslu)	2	YGS-1	5	3, 227	356,65000	13,2,I,95
205850057	Fizyoterapi (Ücretli)	2	YGS-2	40	227	251,05186	----
205850066	Fizyoterapi (Tam Burslu)	2	YGS-2	5	3, 227	379,05000	13,2,I,94
205850136	İlk ve Acil Yardım (Ücretli)	2	YGS-2	40	227	365,25000	12,2,D,94
205850145	İlk ve Acil Yardım (Tam Burslu)	2	YGS-2	5	3, 227	386,95000	13,2,I,95
205850375	Patoloji Laboratuvar Teknikleri (Ücretli)	2	YGS-2	40	227	----	----
205850384	Patoloji Laboratuvar Teknikleri (Tam Burslu)	2	YGS-2	5	3, 227	----	----
205850172	Tıbbi Görüntüleme Teknikleri (Ücretli)	2	YGS-1	40	227	247,58132	----
205850181	Tıbbi Görüntüleme Teknikleri (Tam Burslu)	2	YGS-1	5	3, 227	311,35163	----
205850118	Tıbbi Laboratuvar Teknikleri (Ücretli)	2	YGS-2	40	227	216,95902	----
205850127	Tıbbi Laboratuvar Teknikleri (Tam Burslu)	2	YGS-2	5	3, 227	303,41640	----
205850154	Yaşlı Bakımı (Ücretli)	2	YGS-2	27	227	----	----
205850163	Yaşlı Bakımı (Tam Burslu)	2	YGS-2	3	3, 227	268,27365	----
Mesleki ve Teknik Eğitim Bölgesi: ANTALYA							
AKDENİZ ÜNİVERSİTESİ (ANTALYA)							
Adalet Meslek Yüksekokulu							
100751363	Adalet	2	YGS-3	50		376,59911	----
100770987	Adalet (IO)	2	YGS-3	50	2	----	----
Sağlık Hizmetleri Meslek Y.O.							
100751566	Çocuk Gelişimi	2	YGS-4	50		----	----
100770996	Çocuk Gelişimi (IO)	2	YGS-4	50	2	----	----
100750029	Diyaliz	2	YGS-2	30	38, 87	354,25000	13,2,I,95
100751609	Diyaliz (KKTC Uyrıklı)	2	YGS-2	1	38, 87, 90	----	----
100751354	Fizyoterapi	2	YGS-2	40	38, 87	323,40000	13,2,I,93
100770924	Fizyoterapi (IO)	2	YGS-2	40	2, 38, 87	386,85000	13,2,D,95
100751309	İlk ve Acil Yardım	2	YGS-2	30	38, 233	391,70000	13,2,I,95
100770951	İlk ve Acil Yardım (IO)	2	YGS-2	30	2, 38, 233	366,00000	13,2,I,95
100751575	Tıbbi Dokümantasyon ve Sekreterlik	2	YGS-3	50		----	----
100771004	Tıbbi Dokümantasyon ve Sekreterlik (IO)	2	YGS-3	50	2	----	----
100751196	Tıbbi Görüntüleme Teknikleri	2	YGS-1	30	38, 87	345,78636	----
100770969	Tıbbi Görüntüleme Teknikleri (IO)	2	YGS-1	30	2, 38, 87	304,25425	----
100751187	Tıbbi Laboratuvar Teknikleri	2	YGS-2	40	38, 87	374,79380	----
100770942	Tıbbi Laboratuvar Teknikleri (IO)	2	YGS-2	40	2, 38, 87	274,79399	----
100751099	Yaşlı Bakımı	2	YGS-2	40	38, 87	273,51868	----
100770933	Yaşlı Bakımı (IO)	2	YGS-2	40	2, 38, 87	230,37254	----
Sosyal Bilimler Meslek Y.O.							
100750823	Bankacılık ve Sigortacılık	2	YGS-6	60		311,70000	13,2,I,95
100770403	Bankacılık ve Sigortacılık (IO)	2	YGS-6	60	2	311,50000	13,2,D,94
100751293	Büro Yönetimi ve Yönetici Asistanlığı	2	YGS-4	60		250,00000	13,2,I,94
100770757	Büro Yönetimi ve Yönetici Asistanlığı (IO)	2	YGS-4	60	2	262,14916	----
100751521	Çağrı Merkezi Hizmetleri	2	YGS-4	50		303,42489	----
100770906	Çağrı Merkezi Hizmetleri (IO)	2	YGS-4	50	2	256,81894	----
100750798	Halkla İlişkiler ve Tanıtım	2	YGS-4	60		308,80000	13,2,I,95
100770396	Halkla İlişkiler ve Tanıtım (IO)	2	YGS-4	60	2	290,46864	----
100750929	İşletme Yönetimi	2	YGS-6	60		296,25000	13,2,I,96
100770466	İşletme Yönetimi (IO)	2	YGS-6	60	2	326,85000	11,2,I,85
100750841	Muhasebe ve Vergi Uygulamaları	2	YGS-6	120		266,00000	13,2,I,95
100770412	Muhasebe ve Vergi Uygulamaları (IO)	2	YGS-6	120	2	221,18352	----
100770421	Muhasebe ve Vergi Uygulamaları (IO) (Bk.345)	2	YGS-6	120	2, 345	204,93338	----
100770439	Muhasebe ve Vergi Uygulamaları (IO) (Bk.346)	2	YGS-6	55	2, 346	187,36491	----
100750108	Pazarlama	2	YGS-6	60		332,55000	13,2,D,95
100770069	Pazarlama (IO)	2	YGS-6	60	2	224,57024	----
100751618	Pazarlama (KKTC Uyrıklı)	2	YGS-6	1	90	----	----
100751239	Sivil Hava Ulaştırma İşletmeciliği	2	YGS-6	60	21	317,75000	13,3,D,95
100770563	Sivil Hava Ulaştırma İşletmeciliği (IO)	2	YGS-6	60	2, 21	299,75000	13,2,I,95
100751557	Sosyal Hizmetler	2	YGS-5	40		----	----
100770978	Sosyal Hizmetler (IO)	2	YGS-5	40	2	----	----
100750126	Turizm ve Otel İşletmeciliği	2	YGS-6	60		331,80000	13,3,I,95
100770078	Turizm ve Otel İşletmeciliği (IO)	2	YGS-6	60	2	275,40000	13,2,D,95
100751381	Turizm ve Otel İşletmeciliği (Uzaktan Öğretim)	2	YGS-6	50	226		

TABLO-3A. Merkezi Yerleştirme İle Öğrenci Alan Yükseköğretim Ön Lisans Programları

PROGRAM KODU (1)	PROGRAM ADI (2)	ÖĞR. SÜRE (3)	PUAN TÜRÜ (4)	GENEL KONT (5)	ÖZEL KOŞUL VE AÇIKLAMALAR (6)	2013-ÖSYS EN KÜÇÜK PUAN (7)	2013-ÖSYS YERLEŞTİRME ÖNCELİKLERİ (8)
100751063	Turizm ve Seyahat Hizmetleri	2	YGS-5	60		320,25000	13,3,D,94
100770545	Turizm ve Seyahat Hizmetleri (IO)	2	YGS-5	60		290,95000	11,3,I,93
	Teknik Bilimler Meslek Y.O.						
100751142	Bilgisayar Programcılığı	2	YGS-1	60		308,95000	13,4,D,94
100770554	Bilgisayar Programcılığı (IO)	2	YGS-1	60	2	411,90000	13,3,D,95
100770342	Bilgisayar Programcılığı (IO) (Bk.344)	2	YGS-1	60	2, 344	300,70000	13,2,I,94
100750162	Biyomedikal Cihaz Teknolojisi	2	YGS-1	50		265,95000	13,4,D,94
100770175	Biyomedikal Cihaz Teknolojisi (IO)	2	YGS-1	50	2	360,70000	13,2,D,95
100751584	Coğrafi Bilgi Sistemleri	2	YGS-1	50		----	----
100771013	Coğrafi Bilgi Sistemleri (IO)	2	YGS-1	50	2	----	----
100750753	Çevre Koruma ve Kontrol	2	YGS-2	50		211,72409	----
100770387	Çevre Koruma ve Kontrol (IO)	2	YGS-2	50	2	189,63253	----
100750198	Elektrik	2	YGS-1	50		310,80000	13,2,I,96
100770209	Elektrik (IO)	2	YGS-1	50	2	322,85000	13,2,D,95
100750992	Elektronik Haberleşme Teknolojisi	2	YGS-1	50		291,05000	13,2,I,94
100770509	Elektronik Haberleşme Teknolojisi (IO)	2	YGS-1	50	2	286,45000	12,2,I,94
100751009	Elektronik Teknolojisi	2	YGS-1	50		289,85000	13,2,I,95
100770518	Elektronik Teknolojisi (IO)	2	YGS-1	50	2	344,25000	12,4,D,94
100750983	Gaz ve Tesisatı Teknolojisi	2	YGS-2	50		301,30000	13,2,D,95
100770493	Gaz ve Tesisatı Teknolojisi (IO)	2	YGS-2	50	2		
100750232	Harita ve Kadastro	2	YGS-1	50		279,60000	13,2,D,94
100770245	Harita ve Kadastro (IO)	2	YGS-1	50	2	247,79313	----
100750974	İklimlendirme ve Soğutma Teknolojisi	2	YGS-1	50		296,45000	13,2,I,95
100770484	İklimlendirme ve Soğutma Teknolojisi (IO)	2	YGS-1	50	2	229,64703	----
100750965	İnşaat Teknolojisi	2	YGS-1	50		333,10000	13,2,D,94
100770475	İnşaat Teknolojisi (IO)	2	YGS-1	50	2	286,54236	----
100751018	Kontrol ve Otomasyon Teknolojisi	2	YGS-1	50		290,90000	13,2,I,95
100770527	Kontrol ve Otomasyon Teknolojisi (IO)	2	YGS-1	50	2	309,65000	11,2,D,93
100750277	Makine	2	YGS-1	50		296,40000	13,2,I,95
100770272	Makine (IO)	2	YGS-1	50	2	313,05000	13,2,D,95
100770281	Makine (IO) (Bk.344)	2	YGS-1	50	2, 344	286,25000	12,2,D,93
100751593	Mekatronik	2	YGS-1	50		----	----
100771022	Mekatronik (IO)	2	YGS-1	50	2	----	----
100751336	Mobilya ve Dekorasyon	2	YGS-1	50		350,80000	13,2,D,94
100770818	Mobilya ve Dekorasyon (IO)	2	YGS-1	50	2	----	----
100751548	Nükleer Teknoloji ve Radyasyon Güvenliği	2	YGS-2	40		340,95000	13,2,D,95
100771031	Nükleer Teknoloji ve Radyasyon Güvenliği (IO)	2	YGS-2	40	2	----	----
100751487	Organik Tarım	2	YGS-6	50		247,28084	----
100770899	Organik Tarım (IO)	2	YGS-6	50	2	196,41930	----
100750911	Otomotiv Teknolojisi	2	YGS-1	50		301,15000	13,2,I,94
100770448	Otomotiv Teknolojisi (IO)	2	YGS-1	50	2	318,85000	13,2,D,94
100770457	Otomotiv Teknolojisi (IO) (Bk.344)	2	YGS-1	50	2, 344	283,85000	11,2,D,93
100750771	Sivil Savunma ve İtfaiyecilik	2	YGS-6	50		298,15000	13,3,D,96
100770827	Sivil Savunma ve İtfaiyecilik (IO)	2	YGS-6	50	2, 7	301,85000	13,2,D,95
100751221	Yapı Denetimi	2	YGS-1	50		250,26300	----
100770809	Yapı Denetimi (IO)	2	YGS-1	50	2	220,91837	----
	Akseki Meslek Yüksekokulu						
100751151	Bilgisayar Programcılığı	2	YGS-1	40		393,85000	13,2,I,95
100770599	Bilgisayar Programcılığı (IO)	2	YGS-1	40	2	262,35000	12,2,D,93
100751503	Büro Yönetimi ve Yönetici Asistanlığı	2	YGS-4	30		263,64009	----
100770881	Büro Yönetimi ve Yönetici Asistanlığı (IO)	2	YGS-4	30	2	213,60720	----
100750338	Elektrik	2	YGS-1	40		309,85000	13,2,D,95
100751496	Kontrol ve Otomasyon Teknolojisi	2	YGS-1	40		366,00000	12,2,D,92
100750347	Mobilya ve Dekorasyon	2	YGS-1	40			
100750859	Muhasebe ve Vergi Uygulamaları	2	YGS-6	40		218,94682	----
100770606	Muhasebe ve Vergi Uygulamaları (IO)	2	YGS-6	40	2		
	Alanya Ticaret ve Sanayi Odası Meslek Yüksekokulu						
100750832	Bankacılık ve Sigortacılık	2	YGS-6	100		304,75000	13,2,D,93
100770748	Bankacılık ve Sigortacılık (IO)	2	YGS-6	100	2	233,80693	----
100751327	İkram Hizmetleri	2	YGS-5	40		331,40000	13,2,D,94
100770793	İkram Hizmetleri (IO)	2	YGS-5	40	2	176,25949	----
100750868	Muhasebe ve Vergi Uygulamaları	2	YGS-6	50		277,75000	13,2,D,94
100770863	Muhasebe ve Vergi Uygulamaları (IO)	2	YGS-6	50	2	215,98581	----
100750647	Turizm ve Otel İşletmeciliği	2	YGS-6	100		316,25000	13,3,D,95
100770845	Turizm ve Otel İşletmeciliği (IO)	2	YGS-6	100	2	219,52924	----
	Elmalı Meslek Yüksekokulu						
100750365	Elektrik	2	YGS-1	60		300,35000	13,2,D,95
100770651	Elektrik (IO)	2	YGS-1	60	2		
100751027	Elektronik Haberleşme Teknolojisi	2	YGS-1	50		297,30000	13,2,D,95
100751036	Elektronik Teknolojisi	2	YGS-1	50		275,60000	13,2,D,95
100750938	İşletme Yönetimi	2	YGS-6	45		209,99497	----
100770624	İşletme Yönetimi (IO)	2	YGS-6	45	2		
100751045	Kontrol ve Otomasyon Teknolojisi	2	YGS-1	45		277,10000	12,2,D,93
100750877	Muhasebe ve Vergi Uygulamaları	2	YGS-6	50		205,96072	----
100770642	Muhasebe ve Vergi Uygulamaları (IO)	2	YGS-6	50	2		
100750426	Pazarlama	2	YGS-6	35		190,49638	----
100751248	Seracılık	2	YGS-6	20			
100751203	Tarım Makineleri	2	YGS-1	30		277,30000	13,2,D,95
	Finike Meslek Yüksekokulu						
100751284	Bahçe Tarımı	2	YGS-6	40		176,13853	----

TABLO-3A. Merkezi Yerleştirme İle Öğrenci Alan Yükseköğretim Ön Lisans Programları

PROGRAM KODU (1)	PROGRAM ADI (2)	ÖĞR. SÜRE (3)	PUAN TÜRÜ (4)	GENEL KONT (5)	ÖZEL KOŞUL VE AÇIKLAMALAR (6)	2013-ÖSYS EN KÜÇÜK PUAN (7)	2013-ÖSYS YERLEŞTİRME ÖNCELİKLERİ (8)
100750726	Deniz ve Liman İşletmeciliği	2	YGS-6	50		321,80000	13,2,D,94
100770721	Deniz ve Liman İşletmeciliği (IO)	2	YGS-6	50	2	298,80000	12,2,D,94
100751275	Dış Ticaret	2	YGS-6	50		296,25000	13,2,D,95
100770739	Dış Ticaret (IO)	2	YGS-6	50	2	230,36773	----
100750717	Turizm ve Otel İşletmeciliği	2	YGS-6	50		319,75000	13,2,D,95
100770854	Turizm ve Otel İşletmeciliği (IO)	2	YGS-6	50	2	198,98919	----
Gazipaşa M. Rahmi Büyükballı Meslek Yüksekokulu							
100751539	Bahçe Tarımı	2	YGS-6	20			
100751399	İkram Hizmetleri	2	YGS-5	50	46	178,19672	----
100751512	Seracılık	2	YGS-6	20			
100751345	Turizm ve Otel İşletmeciliği	2	YGS-6	60	46	232,23093	----
Korkuteli Meslek Yüksekokulu							
100751212	Bahçe Tarımı	2	YGS-6	30			
100751169	Bilgisayar Programcılığı	2	YGS-1	60		394,65000	13,2,D,95
100770775	Bilgisayar Programcılığı (IO)	2	YGS-1	60	2	407,00000	07,2,D,78
100750656	Mantarçılık	2	YGS-6	20			
100751257	Maliye	2	YGS-6	50		266,85000	13,2,D,93
100770766	Maliye (IO)	2	YGS-6	50	2	225,04877	----
100750886	Muhasebe ve Vergi Uygulamaları	2	YGS-6	40		215,01379	----
100770915	Muhasebe ve Vergi Uygulamaları (IO)	2	YGS-6	40	2		
100750814	Pazarlama	2	YGS-6	35			
Kumluca Meslek Yüksekokulu							
100751318	Bahçe Tarımı	2	YGS-6	30		190,04397	----
100750947	İşletme Yönetimi	2	YGS-6	40		223,25210	----
100750895	Muhasebe ve Vergi Uygulamaları	2	YGS-6	40		209,55805	----
100750505	Seracılık	2	YGS-6	40			
Manavgat Meslek Yüksekokulu							
100750674	Aşçılık	2	YGS-4	30		360,30000	13,3,İ,95
100751178	Bilgisayar Programcılığı	2	YGS-1	40		291,40000	13,3,İ,95
100770687	Bilgisayar Programcılığı (IO)	2	YGS-1	40	2	328,35000	13,2,D,95
100750956	İşletme Yönetimi	2	YGS-6	100		231,26544	----
100750902	Muhasebe ve Vergi Uygulamaları	2	YGS-6	100		243,03029	----
100770696	Muhasebe ve Vergi Uygulamaları (IO)	2	YGS-6	100	2		
100750708	Pazarlama	2	YGS-6	75		225,27325	----
100770678	Pazarlama (IO)	2	YGS-6	75	2		
100750541	Turizm ve Otel İşletmeciliği	2	YGS-6	100		282,50000	13,3,D,95
100770836	Turizm ve Otel İşletmeciliği (IO)	2	YGS-6	100	2	198,67366	----
100751081	Turizm ve Seyahat Hizmetleri	2	YGS-5	40		289,90000	13,2,D,95
Serik Gülsün-Süleyman Sural Meslek Yüksekokulu							
100750762	Geleneksel El Sanatları	2	YGS-4	20		329,25557	----
100750577	Grafik Tasarımı	2	YGS-5	30		291,95000	13,3,D,94
100751266	Halkla İlişkiler ve Tanıtım	2	YGS-4	25		309,55912	----
100750805	Mimari Restorasyon	2	YGS-5	20		295,30000	13,2,İ,95
100750744	Moda Tasarımı	2	YGS-5	20		339,35000	13,2,İ,96
100750789	Tekstil Teknolojisi	2	YGS-1	20		294,10000	13,2,D,94
100750611	Turizm ve Otel İşletmeciliği	2	YGS-6	40		303,05000	13,2,D,93
PLATO MESLEK YÜKSEKOKULU (İSTANBUL)							
Plato Meslek Yüksekokulu							
205052061	Aşçılık (Uzaktan Öğretim) (Antalya) (Tam Burslu)	2	YGS-4	2	3, 46, 702, 789	339,50000	12,3,D,94
205052079	Aşçılık (Uzaktan Öğretim) (Antalya) (%50 Burslu)	2	YGS-4	22	3, 46, 702, 789		
205051275	Çocuk Gelişimi (Uzaktan Öğretim) (Antalya) (Tam Burslu)	2	YGS-4	4	3, 46, 702, 789	438,65000	13,2,İ,95
205051284	Çocuk Gelişimi (Uzaktan Öğretim) (Antalya) (%50 Burslu)	2	YGS-4	36	3, 46, 702, 789	269,00000	13,2,İ,94
205051293	Grafik Tasarımı (Uzaktan Öğretim) (Antalya) (Tam Burslu)	2	YGS-5	2	3, 46, 702, 789	306,85000	12,3,D,94
205051309	Grafik Tasarımı (Uzaktan Öğretim) (Antalya) (%50 Burslu)	2	YGS-5	22	3, 46, 702, 789		
205052167	Saç Bakımı ve Güzellik Hizmetleri (Uzaktan Öğretim) (Antalya) (Tam Burslu)	2	YGS-4	2	3, 46, 702, 789	332,70000	13,2,D,95
205052176	Saç Bakımı ve Güzellik Hizmetleri (Uzaktan Öğretim) (Antalya) (%50 Burslu)	2	YGS-4	18	3, 46, 702, 789		
Mesleki ve Teknik Eğitim Bölgesi: ARDAHAN							
ARDAHAN UNIVERSİTESİ							
Ardahan Sağlık Hizmetleri Meslek Yüksekokulu							
101250137	Tıbbi Dokümantasyon ve Sekreterlik	2	YGS-3	30		343,09979	----
Ardahan Sosyal Bilimler Meslek Yüksekokulu							
101250146	Büro Yönetimi ve Yönetici Asistanlığı	2	YGS-4	45	46	199,08002	----
101270098	Büro Yönetimi ve Yönetici Asistanlığı (IO)	2	YGS-4	45	2, 46		
101250155	Halkla İlişkiler ve Tanıtım	2	YGS-4	30	46	223,52356	----
101250085	İşletme Yönetimi	2	YGS-6	35			
101250094	Maliye	2	YGS-6	30		211,79959	----
101270123	Maliye (IO)	2	YGS-6	30	2		
101250076	Muhasebe ve Vergi Uygulamaları	2	YGS-6	45			
Ardahan Teknik Bilimler Meslek Yüksekokulu							
101250013	Ancılık	2	YGS-6	20	22		
101250101	Bilgisayar Programcılığı	2	YGS-1	40			
101270026	Elektrik (IO) (Bk.347)	2	YGS-1	30	2, 347	176,93663	----
101250119	Gıda Teknolojisi	2	YGS-2	20			
Çıldır Meslek Yüksekokulu							
101250067	Dış Ticaret	2	YGS-6	50	46		
101250191	Lojistik	2	YGS-6	40	46	190,21357	----
101250164	Turizm ve Otel İşletmeciliği	2	YGS-6	20			
Göle Meslek Yüksekokulu							

TABLO-3A. Merkezi Yerleştirme İle Öğrenci Alan Yükseköğretim Ön Lisans Programları

PROGRAM KODU (1)	PROGRAM ADI (2)	ÖĞR. SÜRE (3)	PUAN TÜRÜ (4)	GENEL KONT (5)	ÖZEL KOŞUL VE AÇIKLAMALAR (6)	2013-ÖSYS EN KÜÇÜK PUAN (7)	2013-ÖSYS YERLEŞTİRME ÖNCELİKLERİ (8)
101250216	İşletme Yönetimi	2	YGS-6	40			
101250173	Laborant ve Veteriner Sağlık	2	YGS-2	40		220,34465	----
101250182	Süt ve Ürünleri Teknolojisi	2	YGS-6	20			
Mesleki ve Teknik Eğitim Bölgesi: ARTVIN							
ARTVIN ÇORUH UNİVERSİTESİ							
Artvin Meslek Yüksekokulu							
101350118	Bilgisayar Programcılığı	2	YGS-1	50		275,35000	13,2,D,95
101370097	Bilgisayar Programcılığı (IO)	2	YGS-1	50	2		
101350145	Büro Yönetimi ve Yönetici Asistanlığı	2	YGS-4	35		223,04803	----
101350296	Çocuk Gelişimi	2	YGS-4	40		----	----
101370219	Çocuk Gelişimi (IO)	2	YGS-4	40	2	----	----
101350215	Elektrik	2	YGS-1	45		260,12414	----
101370034	Elektrik (IO)	2	YGS-1	45	2		
101350109	Harita ve Kadastro	2	YGS-1	40		225,64762	----
101350269	İlk ve Acil Yardım	2	YGS-2	40		418,80000	13,2,D,94
101370228	İlk ve Acil Yardım (IO)	2	YGS-2	40	2	----	----
101350066	İşletme Yönetimi	2	YGS-6	50		175,82077	----
101350206	Makine	2	YGS-1	30		309,00000	11,2,D,91
101350172	Mobilya ve Dekorasyon	2	YGS-1	20			
101350057	Muhasebe ve Vergi Uygulamaları	2	YGS-6	50			
101370079	Muhasebe ve Vergi Uygulamaları (IO)	2	YGS-6	50	2		
101350075	Ormancılık ve Orman Ürünleri	2	YGS-6	50		250,00000	10,2,D,92
101370104	Ormancılık ve Orman Ürünleri (IO)	2	YGS-6	50	2	224,85027	----
Arhavi Meslek Yüksekokulu							
101350154	Büro Yönetimi ve Yönetici Asistanlığı	2	YGS-4	45		195,26254	----
101370149	Büro Yönetimi ve Yönetici Asistanlığı (IO)	2	YGS-4	45	2	188,48853	----
101350136	Dış Ticaret	2	YGS-6	50		187,63232	----
101370158	Dış Ticaret (IO)	2	YGS-6	50	2		
101350287	Turizm ve Otel İşletmeciliği	2	YGS-6	50			
101350224	Turizm ve Seyahat Hizmetleri	2	YGS-5	30		184,30735	----
Borçka Acarlar Meslek Yüksekokulu							
101350312	Elektrik Enerjisi Üretim, İletim ve Dağıtım	2	YGS-1	40		----	----
101350303	İş Sağlığı ve Güvenliği	2	YGS-2	40		----	----
Hopa Meslek Yüksekokulu							
101350233	Bankacılık ve Sigortacılık	2	YGS-6	50		220,16901	----
101370176	Bankacılık ve Sigortacılık (IO)	2	YGS-6	50	2		
101350321	Deniz ve Liman İşletmeciliği	2	YGS-6	40		----	----
101350339	İnsan Kaynakları Yönetimi	2	YGS-6	40		----	----
101350348	Kontrol ve Otomasyon Teknolojisi	2	YGS-1	40		----	----
101350181	Mekatronik	2	YGS-1	40		378,75000	11,2,I,93
101370194	Mekatronik (IO)	2	YGS-1	40	2		
101350199	Lojistik	2	YGS-6	40		209,42130	----
101370185	Lojistik (IO)	2	YGS-6	40	2		
Yusufeli Meslek Yüksekokulu							
101350242	Maliye	2	YGS-6	40		197,37671	----
Mesleki ve Teknik Eğitim Bölgesi: AYDIN							
ADNAN MENDERES UNİVERSİTESİ (AYDIN)							
Aydın Meslek Yüksekokulu							
100351164	Basım ve Yayın Teknolojileri	2	YGS-5	30		332,40000	13,3,D,95
100350166	Bilgisayar Programcılığı	2	YGS-1	40		325,80000	13,3,I,95
100370743	Bilgisayar Programcılığı (IO)	2	YGS-1	40	2	280,90000	13,2,I,94
100351225	Büro Yönetimi ve Yönetici Asistanlığı	2	YGS-4	30		275,60000	13,2,D,94
100350033	Çocuk Gelişimi	2	YGS-4	30		345,65000	13,3,D,95
100370028	Çocuk Gelişimi (IO)	2	YGS-4	30	2	383,85000	13,2,I,82
100351719	Çocuk Gelişimi (KKTC Uyraklı)	2	YGS-4	1	90	----	----
100350042	Elektrik	2	YGS-1	30		317,10000	13,2,I,95
100370037	Elektrik (IO)	2	YGS-1	30	2	279,00000	13,2,D,95
100351067	Elektronik Teknolojisi	2	YGS-1	40		306,40000	13,2,I,95
100370682	Elektronik Teknolojisi (IO)	2	YGS-1	40	2	295,65000	12,2,D,94
100351279	Giyim Üretim Teknolojisi	2	YGS-1	30		324,05000	13,2,D,95
100370876	Giyim Üretim Teknolojisi (IO)	2	YGS-1	30	2		
100350933	İnşaat Teknolojisi	2	YGS-1	30		325,40000	12,4,I,94
100370637	İnşaat Teknolojisi (IO)	2	YGS-1	30	2	229,86805	----
100350942	İşletme Yönetimi	2	YGS-6	40		313,70000	13,2,D,95
100370064	Makine (IO) (Bk.351)	2	YGS-1	40	2, 351	372,70000	12,2,D,94
100350087	Makine, Resim ve Konstrüksiyon	2	YGS-1	30		331,85000	13,2,D,95
100370073	Makine, Resim ve Konstrüksiyon (IO)	2	YGS-1	30	2	307,25000	12,2,D,93
100350103	Mobilya ve Dekorasyon	2	YGS-1	30		289,90000	13,2,D,94
100370082	Mobilya ve Dekorasyon (IO)	2	YGS-1	30	2		
100350872	Muhasebe ve Vergi Uygulamaları	2	YGS-6	40		291,05000	13,2,I,95
100370567	Muhasebe ve Vergi Uygulamaları (IO)	2	YGS-6	40	2	229,71077	----
100370619	Otomotiv Teknolojisi (IO) (Bk.351)	2	YGS-1	40	2, 351	280,85000	13,2,D,93
100350121	Pazarlama	2	YGS-6	40		304,05000	13,2,D,95
Aydın Sağlık Hizmetleri Meslek Y.O.							
100351322	Anestezi	2	YGS-2	20		443,50000	13,2,D,94
100351146	Çevre Sağlığı	2	YGS-2	20		279,88078	----
100351313	Diyaliz	2	YGS-2	20		319,85000	13,2,I,95
100351288	Fizyoterapi	2	YGS-2	30		341,20000	13,2,I,94
100351243	İlk ve Acil Yardım	2	YGS-2	20		409,70000	13,2,I,95
100371008	İlk ve Acil Yardım (IO)	2	YGS-2	20	2, 233	368,45000	13,2,I,94

TABLO-3A. Merkezi Yerleştirme İle Öğrenci Alan Yükseköğretim Ön Lisans Programları

PROGRAM KODU (1)	PROGRAM ADI (2)	ÖĞR. SÜRE (3)	PUAN TÜRÜ (4)	GENEL KONT (5)	ÖZEL KOŞUL VE AÇIKLAMALAR (6)	2013-ÖSYS EN KÜÇÜK PUAN (7)	2013-ÖSYS YERLEŞTİRME ÖNCELİKLERİ (8)
100350193	Tıbbi Dokümantasyon ve Sekreterlik	2	YGS-3	40		363,40000	13,2,D,95
100370901	Tıbbi Dokümantasyon ve Sekreterlik (IO)	2	YGS-3	40	2	380,88302	----
100351482	Tıbbi Görüntüleme Teknikleri	2	YGS-1	30		321,51729	----
100351701	Tıbbi Görüntüleme Teknikleri (KKTC Uyruklu)	2	YGS-1	1	90	----	----
100351137	Tıbbi Laboratuvar Teknikleri	2	YGS-2	40		321,21410	----
Atça Meslek Yüksekokulu							
100351234	Büro Yönetimi ve Yönetici Asistanlığı	2	YGS-4	60		255,89782	----
100370858	Büro Yönetimi ve Yönetici Asistanlığı (IO)	2	YGS-4	60	2		
100350827	Halkla İlişkiler ve Tanıtım	2	YGS-4	100		249,05148	----
100370831	Halkla İlişkiler ve Tanıtım (IO)	2	YGS-4	100	2		
100351676	Tapu ve Kadastro	2	YGS-6	40		----	----
100371062	Tapu ve Kadastro (IO)	2	YGS-6	40	2	----	----
100350721	Tarımsal İşletmecilik	2	YGS-6	50			
Bozdoğan Meslek Yüksekokulu							
100350836	Halkla İlişkiler ve Tanıtım	2	YGS-4	50		238,63785	----
100370885	Halkla İlişkiler ve Tanıtım (IO)	2	YGS-4	50	2		
100351525	Laborant ve Veteriner Sağlık	2	YGS-2	50		246,31474	----
100370946	Laborant ve Veteriner Sağlık (IO)	2	YGS-2	50	2	223,76152	----
100350227	Pazarlama	2	YGS-6	40			
Çine Meslek Yüksekokulu							
100350236	Arcılık	2	YGS-6	20	22		
100350915	Et ve Ürünleri Teknolojisi	2	YGS-6	20			
100350263	Gıda Teknolojisi	2	YGS-2	50		233,19024	----
100370204	Gıda Teknolojisi (IO)	2	YGS-2	50	2		
100351331	Organik Tarım	2	YGS-6	40			
100350818	Süt ve Ürünleri Teknolojisi	2	YGS-6	40			
100351631	Tarımsal İşletmecilik	2	YGS-6	20			
100350996	Zeytincilik ve Zeytin İşleme Teknolojisi	2	YGS-6	20			
Davutlar Meslek Yüksekokulu							
100351728	Turizm ve Otel İşletmeciliği	2	YGS-6	70	15	----	----
Didim Meslek Yüksekokulu							
100351076	Aşçılık	2	YGS-4	50	15, 292	372,95000	13,3,D,95
100370691	Aşçılık (IO)	2	YGS-4	50	2, 15, 292	308,85000	13,3,D,95
100350306	Turizm ve Otel İşletmeciliği	2	YGS-6	50	15, 292	321,80000	13,3,D,95
100370231	Turizm ve Otel İşletmeciliği (IO)	2	YGS-6	50	2, 15, 292	199,73168	----
100351101	Turizm ve Seyahat Hizmetleri	2	YGS-5	50	15, 292	300,55000	13,2,D,95
100370725	Turizm ve Seyahat Hizmetleri (IO)	2	YGS-5	50	2, 15, 292		
Karacasu Memnune İnci Meslek Yüksekokulu							
100350333	Dış Ticaret	2	YGS-6	50		228,97474	----
100370258	Dış Ticaret (IO)	2	YGS-6	50	2		
100350951	İşletme Yönetimi	2	YGS-6	40		208,60548	----
100370646	İşletme Yönetimi (IO)	2	YGS-6	40	2		
100350793	Kuyumculuk ve Takı Tasarımı	2	YGS-5	30		206,60580	----
100351261	Mimari Dekoratif Sanatlar	2	YGS-4	30		327,55000	11,2,I,92
100370867	Mimari Dekoratif Sanatlar (IO)	2	YGS-4	30	2	214,50973	----
100351182	Mimari Restorasyon	2	YGS-5	30		280,58350	----
100371026	Mimari Restorasyon (IO)	2	YGS-5	30	2	238,12025	----
100350881	Muhasebe ve Vergi Uygulamaları	2	YGS-6	50		198,55095	----
100350369	Pazarlama	2	YGS-6	30			
100350396	Turizm ve Otel İşletmeciliği	2	YGS-6	40	15, 800	226,30630	----
100370294	Turizm ve Otel İşletmeciliği (IO)	2	YGS-6	40	2, 15, 800		
Koçarlı Meslek Yüksekokulu							
100351507	Organik Tarım	2	YGS-6	40			
100351049	Peyzaj ve Süs Bitkileri	2	YGS-6	40			
100351622	Tıbbi ve Aromatik Bitkiler	2	YGS-6	40			
Köşk Meslek Yüksekokulu							
100351658	Gıda Kalite Kontrolü ve Analizi	2	YGS-2	40		----	----
100371035	Gıda Kalite Kontrolü ve Analizi (IO)	2	YGS-2	40	2	----	----
100351694	Lojistik	2	YGS-6	100		----	----
100351667	Yerel Yönetimler	2	YGS-4	40		----	----
100371044	Yerel Yönetimler (IO)	2	YGS-4	40	2	----	----
Kuyucak Meslek Yüksekokulu							
100350969	İşletme Yönetimi	2	YGS-6	60	262	194,10230	----
100350457	Kooperatifçilik	2	YGS-5	50	262	200,24825	----
100370894	Kooperatifçilik (IO)	2	YGS-5	50	2, 262		
100351491	Yerel Yönetimler	2	YGS-4	50	262	257,62528	----
100371017	Yerel Yönetimler (IO)	2	YGS-4	50	2, 262	205,12098	----
Nazilli Meslek Yüksekokulu							
100350863	Bankacılık ve Sigortacılık	2	YGS-6	100		295,50000	13,2,D,94
100370558	Bankacılık ve Sigortacılık (IO)	2	YGS-6	100	2	211,68993	----
100350493	Dış Ticaret	2	YGS-6	60		344,65000	12,2,D,94
100370346	Dış Ticaret (IO)	2	YGS-6	60	2	194,17525	----
100351191	İşletme Yönetimi	2	YGS-6	60		222,34509	----
100370804	İşletme Yönetimi (IO)	2	YGS-6	60	2		
100351207	Lojistik	2	YGS-6	60		296,75000	13,2,D,95
100370813	Lojistik (IO)	2	YGS-6	60	2	203,54075	----
100350518	Menkul Kıymetler ve Sermaye Piyasası	2	YGS-6	60		208,10426	----
100370355	Menkul Kıymetler ve Sermaye Piyasası (IO)	2	YGS-6	60	2		
100350775	Tekstil Teknolojisi	2	YGS-1	50		156,84084	----
Nazilli Sağlık Hizmetleri Meslek Yüksekokulu							

TABLO-3A. Merkezi Yerleştirme İle Öğrenci Alan Yükseköğretim Ön Lisans Programları

PROGRAM KODU (1)	PROGRAM ADI (2)	ÖĞR. SÜRE (3)	PUAN TÜRÜ (4)	GENEL KONT (5)	ÖZEL KOŞUL VE AÇIKLAMALAR (6)	2013-ÖSYS EN KÜÇÜK PUAN (7)	2013-ÖSYS YERLEŞTİRME ÖNCELİKLERİ (8)
100351685	Evde Hasta Bakımı	2	YGS-2	30	38	----	----
100371053	Evde Hasta Bakımı (IO)	2	YGS-2	30	2, 38	----	----
100351297	Yaşlı Bakımı	2	YGS-2	55	38	240,67867	----
100370919	Yaşlı Bakımı (IO)	2	YGS-2	55	2, 38	222,03387	----
Söke Meslek Yüksekokulu							
100351385	Alternatif Enerji Kaynakları Teknolojisi	2	YGS-1	40		313,85000	13,2,D,95
100351604	Aşçılık	2	YGS-4	30	21	388,45000	13,3,D,95
100351394	Bankacılık ve Sigortacılık	2	YGS-6	40		283,15000	13,2,D,95
100351376	Bilgisayar Destekli Tasarım ve Animasyon	2	YGS-1	40	46	223,29519	----
100351401	Dış Ticaret	2	YGS-6	40	46	250,00000	13,2,D,95
100350545	Elektrik	2	YGS-1	40		345,75000	13,2,D,95
100370373	Elektrik (IO)	2	YGS-1	40	2		
100351579	Halkla İlişkiler ve Tanıtım	2	YGS-4	40		293,07995	----
100351613	İkram Hizmetleri	2	YGS-5	30	21	364,95000	12,3,D,94
100351216	Mekatronik	2	YGS-1	40		309,05000	13,2,I,95
100370822	Mekatronik (IO)	2	YGS-1	40	2	267,85000	13,2,D,93
100351304	Moda Tasarımı	2	YGS-5	40		343,35000	13,2,D,94
100370973	Moda Tasarımı (IO)	2	YGS-5	40	2		
100350924	Otomotiv Teknolojisi	2	YGS-1	40		333,05000	13,2,D,95
100370628	Otomotiv Teknolojisi (IO)	2	YGS-1	40	2	193,17684	----
100350784	Tekstil Teknolojisi	2	YGS-1	55			
100351588	Turizm ve Otel İşletmeciliği	2	YGS-6	40	21	351,25000	13,2,D,95
Söke Sağlık Hizmetleri Meslek Yüksekokulu							
100351358	Ameliyathane Hizmetleri	2	YGS-2	30		341,65000	13,2,D,95
100351367	İlk ve Acil Yardım	2	YGS-2	30	233	360,15000	13,2,I,93
100370928	İlk ve Acil Yardım (IO)	2	YGS-2	30	2, 233	312,75000	13,2,I,95
100351349	Tıbbi Görüntüleme Teknikleri	2	YGS-1	30		303,76789	----
Sultanhisar Meslek Yüksekokulu							
100351543	Fidan Yetiştiriciliği	2	YGS-6	30			
100351561	İnsan Kaynakları Yönetimi	2	YGS-6	50		273,00000	13,2,D,94
100370964	İnsan Kaynakları Yönetimi (IO)	2	YGS-6	50	2	197,31279	----
100351649	İşletme Yönetimi	2	YGS-6	60			
100350845	Pazarlama	2	YGS-6	40			
100351085	Saç Bakımı ve Güzellik Hizmetleri	2	YGS-4	50	38, 291	373,05000	13,2,D,95
100370707	Saç Bakımı ve Güzellik Hizmetleri (IO)	2	YGS-4	50	2, 38, 291	346,30000	13,2,D,93
100350633	Tarımsal İşletmecilik	2	YGS-6	30			
100351552	Tıbbi ve Aromatik Bitkiler	2	YGS-6	50			
Yenipazar Meslek Yüksekokulu							
100350854	Bankacılık ve Sigortacılık	2	YGS-6	100		245,45020	----
100370549	Bankacılık ve Sigortacılık (IO)	2	YGS-6	100	2		
100350678	Emlak ve Emlak Yönetimi	2	YGS-5	45		206,12042	----
100370479	Emlak ve Emlak Yönetimi (IO)	2	YGS-5	45	2		
100350978	İşletme Yönetimi	2	YGS-6	80			
100370664	İşletme Yönetimi (IO)	2	YGS-6	80	2		
100351516	Maliye	2	YGS-6	80		258,56501	----
100370982	Maliye (IO)	2	YGS-6	80	2	195,77935	----
100350906	Muhasebe ve Vergi Uygulamaları	2	YGS-6	80		181,91831	----
Mesleki ve Teknik Eğitim Bölgesi: BALIKESİR							
BALIKESİR UNIVERSİTESİ							
Balıkesir Meslek Yüksekokulu							
101551274	Bilgisayar Programcılığı	2	YGS-1	80		336,35000	13,3,D,95
101571224	Bilgisayar Programcılığı (IO)	2	YGS-1	80	2	322,25000	13,2,D,96
101551353	Büro Yönetimi ve Yönetici Asistanlığı	2	YGS-4	40		267,50000	85,2,I,61
101571296	Büro Yönetimi ve Yönetici Asistanlığı (IO)	2	YGS-4	40	2	224,33829	----
101570032	Çocuk Gelişimi (IO) (Bk.470)	2	YGS-4	40	2, 470	423,95000	13,2,I,95
101550037	Elektrik	2	YGS-1	40		396,40000	13,2,I,95
101570059	Elektrik (IO)	2	YGS-1	40	2	323,25000	13,2,D,95
101551159	Elektronik Haberleşme Teknolojisi	2	YGS-1	40		279,75000	13,2,I,95
101571136	Elektronik Haberleşme Teknolojisi (IO)	2	YGS-1	40	2	320,10000	10,2,D,91
101551168	Elektronik Teknolojisi	2	YGS-1	40		263,60000	13,2,I,95
101571145	Elektronik Teknolojisi (IO)	2	YGS-1	40	2	358,30000	12,2,D,93
101570826	Geleneksel El Sanatları (IO) (Bk.357)	2	YGS-4	30	2, 357		
101570817	Grafik Tasarımı (IO) (Bk.357)	2	YGS-5	40	2, 357	369,00000	13,2,D,95
101551114	İklimlendirme ve Soğutma Teknolojisi	2	YGS-1	40		282,05000	13,2,D,94
101571109	İklimlendirme ve Soğutma Teknolojisi (IO)	2	YGS-1	40	2		
101551089	İnşaat Teknolojisi	2	YGS-1	40		274,15000	13,2,D,95
101571075	İnşaat Teknolojisi (IO)	2	YGS-1	40	2	221,67964	----
101551008	İşletme Yönetimi	2	YGS-6	40		325,45000	13,2,D,94
101571003	İşletme Yönetimi (IO)	2	YGS-6	40	2	202,56354	----
101551177	Kontrol ve Otomasyon Teknolojisi	2	YGS-1	40		419,50000	13,2,D,95
101571154	Kontrol ve Otomasyon Teknolojisi (IO)	2	YGS-1	40	2		
101550876	Maden Teknolojisi	2	YGS-2	40		199,98810	----
101571375	Maden Teknolojisi (IO)	2	YGS-2	40	2		
101550116	Makine	2	YGS-1	40		328,40000	13,2,I,95
101570138	Makine (IO)	2	YGS-1	40	2	283,05000	13,2,I,95
101550901	Muhasebe ve Vergi Uygulamaları	2	YGS-6	40		303,35000	13,2,I,94
101570905	Muhasebe ve Vergi Uygulamaları (IO)	2	YGS-6	40	2	210,30342	----
101551423	Otomotiv Teknolojisi	2	YGS-1	80		318,95000	13,2,I,95
101570995	Otomotiv Teknolojisi (IO) (Bk.354)	2	YGS-1	80	2, 354	293,20000	12,2,D,93
101550134	Pazarlama	2	YGS-6	40		287,80000	13,2,D,94

TABLO-3A. Merkezi Yerleştirme İle Öğrenci Alan Yükseköğretim Ön Lisans Programları

PROGRAM KODU (1)	PROGRAM ADI (2)	ÖĞR. SÜRE (3)	PUAN TÜRÜ (4)	GENEL KONT (5)	ÖZEL KOŞUL VE AÇIKLAMALAR (6)	2013-ÖSYS EN KÜÇÜK PUAN (7)	2013-ÖSYS YERLEŞTİRME ÖNCELİKLERİ (8)
101570165	Pazarlama (IO)	2	YGS-6	40	2		
101570853	Tekstil Teknolojisi (IO) (Bk. 357)	2	YGS-1	40	2, 357		
101550143	Turizm ve Otel İşletmeciliği	2	YGS-6	40		319,30000	13,2,I,95
101570183	Turizm ve Otel İşletmeciliği (IO)	2	YGS-6	40	2	215,02186	----
Altınoluk Meslek Yüksekokulu							
101551283	Bilgisayar Programcılığı	2	YGS-1	40		319,30000	13,3,D,95
101571233	Bilgisayar Programcılığı (IO)	2	YGS-1	40	2	307,70000	13,2,D,94
101550752	Kimya Teknolojisi	2	YGS-2	40		301,85000	13,2,D,94
101570792	Kimya Teknolojisi (IO)	2	YGS-2	40	2		
101550716	Tıbbi ve Aromatik Bitkiler	2	YGS-6	40		305,35000	11,2,D,93
101570783	Tıbbi ve Aromatik Bitkiler (IO)	2	YGS-6	40	2		
Ayvalık Meslek Yüksekokulu							
101551017	İşletme Yönetimi	2	YGS-6	50		284,75000	13,2,D,94
101571012	İşletme Yönetimi (IO)	2	YGS-6	50	2		
101550885	Mimari Restorasyon	2	YGS-5	40		301,50000	13,2,D,95
101571303	Mimari Restorasyon (IO)	2	YGS-5	40	2	264,88431	----
101550204	Pazarlama	2	YGS-6	50		289,40000	12,2,D,93
101571269	Pazarlama (IO)	2	YGS-6	50	2		
101550222	Turizm ve Otel İşletmeciliği	2	YGS-6	50		369,00000	13,2,D,95
101570323	Turizm ve Otel İşletmeciliği (IO)	2	YGS-6	50	2		
Bandırma Meslek Yüksekokulu							
101550849	Dış Ticaret	2	YGS-6	40		322,45000	13,2,D,95
101570871	Dış Ticaret (IO)	2	YGS-6	40	2	239,89475	----
101550982	Et ve Ürünleri Teknolojisi	2	YGS-6	40	248		
101550258	Gemi İnşaatı	2	YGS-1	40		348,95000	13,3,D,95
101571339	Gemi İnşaatı (IO)	2	YGS-1	40	2	222,15602	----
101550267	Gıda Teknolojisi	2	YGS-2	40		323,00000	13,2,D,95
101570359	Gıda Teknolojisi (IO)	2	YGS-2	40	2	193,54594	----
101551026	İşletme Yönetimi	2	YGS-6	40		273,50000	13,2,D,95
101571021	İşletme Yönetimi (IO)	2	YGS-6	40	2	195,88271	----
101550919	Muhasebe ve Vergi Uygulamaları	2	YGS-6	40		311,40000	13,2,D,95
101571321	Muhasebe ve Vergi Uygulamaları (IO)	2	YGS-6	40	2	202,87045	----
Bigadiç Meslek Yüksekokulu							
101550894	Bankacılık ve Sigortacılık	2	YGS-6	40		291,95000	13,2,D,95
101571348	Bankacılık ve Sigortacılık (IO)	2	YGS-6	40	2	225,53840	----
101550301	Elektrik	2	YGS-1	40		325,65000	13,2,D,94
101570747	Elektrik (IO)	2	YGS-1	40	2	211,10937	----
101551414	Lojistik	2	YGS-6	50		276,70000	13,2,D,93
101571427	Lojistik (IO)	2	YGS-6	50	2	211,85845	----
101550928	Muhasebe ve Vergi Uygulamaları	2	YGS-6	40		196,67870	----
101550804	Ulaştırma ve Trafik Hizmetleri	2	YGS-5	40		251,92054	----
101570808	Ulaştırma ve Trafik Hizmetleri (IO)	2	YGS-5	40	2	186,18923	----
Burhaniye Meslek Yüksekokulu							
101551035	İşletme Yönetimi	2	YGS-6	50		203,43767	----
101571039	İşletme Yönetimi (IO)	2	YGS-6	50	2		
101550937	Muhasebe ve Vergi Uygulamaları	2	YGS-6	50		294,35000	12,2,D,93
101570923	Muhasebe ve Vergi Uygulamaları (IO)	2	YGS-6	50	2		
101550734	Pazarlama	2	YGS-6	50		191,54280	----
101550355	Turizm ve Otel İşletmeciliği	2	YGS-6	50		243,92825	----
101570429	Turizm ve Otel İşletmeciliği (IO)	2	YGS-6	50	2		
Dursunbey Meslek Yüksekokulu							
101550813	Geleneksel El Sanatları	2	YGS-4	35			
101551098	İnşaat Teknolojisi	2	YGS-1	40		227,76470	----
101550822	Kuyumculuk ve Takı Tasarımı	2	YGS-5	40		186,66717	----
101550391	Mobilya ve Dekorasyon	2	YGS-1	40		257,85901	----
101550831	Tekstil Teknolojisi	2	YGS-1	35			
Edremit Meslek Yüksekokulu							
101551292	Bilgisayar Programcılığı	2	YGS-1	40		289,05000	13,3,D,95
101571242	Bilgisayar Programcılığı (IO)	2	YGS-1	40	2	288,95000	13,2,D,94
101551132	Elektrikli Cihaz Teknolojisi	2	YGS-1	40		304,35000	13,2,D,91
101571118	Elektrikli Cihaz Teknolojisi (IO)	2	YGS-1	40	2		
101550452	Makine	2	YGS-1	40		287,20000	13,2,I,95
101570517	Makine (IO)	2	YGS-1	40	2	277,15000	12,2,D,91
101550461	Mekatronik	2	YGS-1	40		275,05000	13,3,D,95
101570756	Mekatronik (IO)	2	YGS-1	40	2	291,05000	13,2,D,94
101551105	Zeytincilik ve Zeytin İşleme Teknolojisi	2	YGS-6	40			
Erdek Meslek Yüksekokulu							
101550497	Turizm ve Otel İşletmeciliği	2	YGS-6	40		356,25000	12,2,I,94
101570544	Turizm ve Otel İşletmeciliği (IO)	2	YGS-6	40	2		
101550504	Yerel Yönetimler	2	YGS-4	40		262,32684	----
101570553	Yerel Yönetimler (IO)	2	YGS-4	40	2	185,95051	----
Gönen Meslek Yüksekokulu							
101551308	Bilgisayar Programcılığı	2	YGS-1	40		329,25000	13,2,I,94
101571251	Bilgisayar Programcılığı (IO)	2	YGS-1	40	2	342,05000	12,2,D,94
101551141	Gaz ve Tesisatı Teknolojisi	2	YGS-2	40			
101551123	İklimlendirme ve Soğutma Teknolojisi	2	YGS-1	40		176,51755	----
101551044	İşletme Yönetimi	2	YGS-6	40		203,35032	----
101550946	Muhasebe ve Vergi Uygulamaları	2	YGS-6	40		202,78276	----
101570932	Muhasebe ve Vergi Uygulamaları (IO)	2	YGS-6	40	2		
101550576	Turizm ve Otel İşletmeciliği	2	YGS-6	40		220,02278	----

TABLO-3A. Merkezi Yerleştirme İle Öğrenci Alan Yükseköğretim Ön Lisans Programları

PROGRAM KODU (1)	PROGRAM ADI (2)	ÖĞR. SÜRE (3)	PUAN TÜRÜ (4)	GENEL KONT (5)	ÖZEL KOŞUL VE AÇIKLAMALAR (6)	2013-ÖSYS EN KÜÇÜK PUAN (7)	2013-ÖSYS YERLEŞTİRME ÖNCELİKLERİ (8)
101570605	Turizm ve Otel İşletmeciliği (IO)	2	YGS-6	40		2	
Havran Meslek Yüksekokulu							
101550594	Büro Yönetimi ve Yönetici Asistanlığı	2	YGS-4	50		240,43945	----
101570623	Büro Yönetimi ve Yönetici Asistanlığı (IO)	2	YGS-4	50	2		
101551053	İşletme Yönetimi	2	YGS-6	50		198,04012	----
101571048	İşletme Yönetimi (IO)	2	YGS-6	50	2		
101550955	Muhasebe ve Vergi Uygulamaları	2	YGS-6	50		192,20935	----
101570941	Muhasebe ve Vergi Uygulamaları (IO)	2	YGS-6	50	2		
101550628	Pazarlama	2	YGS-6	50			
Ivrindi Sağlık Hizmetleri Meslek Yüksekokulu							
101551362	İlk ve Acil Yardım	2	YGS-2	40	87	393,60000	13,2,1,95
101571366	İlk ve Acil Yardım (IO)	2	YGS-2	40	2, 87	355,70000	13,2,1,95
101550797	Tıbbi Dokümantasyon ve Sekreterlik	2	YGS-3	40		317,40000	13,2,D,95
Manyas Meslek Yüksekokulu							
101551405	Sağlık Kurumları İşletmeciliği	2	YGS-6	40		287,00000	13,2,1,94
101571357	Sağlık Kurumları İşletmeciliği (IO)	2	YGS-6	40	2	290,60000	13,2,D,94
101551477	Sosyal Güvenlik	2	YGS-5	40		342,95000	13,2,D,95
101571436	Sosyal Güvenlik (IO)	2	YGS-5	40	2	302,82638	----
Savaştepe Meslek Yüksekokulu							
101551062	İşletme Yönetimi	2	YGS-6	40			
101550964	Muhasebe ve Vergi Uygulamaları	2	YGS-6	40		185,16171	----
Sındırgı Meslek Yüksekokulu							
101550858	Dış Ticaret	2	YGS-6	50		222,45265	----
101570889	Dış Ticaret (IO)	2	YGS-6	50	2		
101551398	Elektrikli Cihaz Teknolojisi	2	YGS-1	50			
101551071	İşletme Yönetimi	2	YGS-6	50			
101550973	Muhasebe ve Vergi Uygulamaları	2	YGS-6	50			
101550725	Turizm ve Otel İşletmeciliği	2	YGS-6	50		199,87636	----
Susurluk Meslek Yüksekokulu							
101551389	Gıda Kalite Kontrolü ve Analizi	2	YGS-2	50		218,59565	----
101551371	Laborant ve Veteriner Sağlık	2	YGS-2	50		247,13057	----
101550867	Süt ve Ürünleri Teknolojisi	2	YGS-6	50			
Mesleki ve Teknik Eğitim Bölgesi: BARTIN							
BARTIN UNİVERSİTESİ							
Bartın Meslek Yüksekokulu							
101650133	Bilgisayar Programcılığı	2	YGS-1	40		268,70000	13,3,D,93
101670085	Bilgisayar Programcılığı (IO)	2	YGS-1	40	2	207,30781	----
101650266	Deniz ve Liman İşletmeciliği	2	YGS-6	40	805	339,35000	11,2,D,93
101650169	Gemi İnşaatı	2	YGS-1	50	805	213,77428	----
101650239	Giyim Üretim Teknolojisi	2	YGS-1	40	806		
101650178	Grafik Tasarımı	2	YGS-5	40		334,00000	13,2,D,95
101670137	Grafik Tasarımı (IO)	2	YGS-5	40	2	233,10720	----
101650142	Halkla İlişkiler ve Tanıtım	2	YGS-4	50		246,76019	----
101670094	Halkla İlişkiler ve Tanıtım (IO)	2	YGS-4	50	2		
101650115	İşletme Yönetimi	2	YGS-6	70		195,50552	----
101670067	İşletme Yönetimi (IO)	2	YGS-6	70	2		
101650036	Mobilya ve Dekorasyon	2	YGS-1	40			
101650081	Muhasebe ve Vergi Uygulamaları	2	YGS-6	70		211,45419	----
101650187	Ormancılık ve Orman Ürünleri	2	YGS-6	40	806	298,60000	13,2,D,94
101670146	Ormancılık ve Orman Ürünleri (IO)	2	YGS-6	40	2, 806	234,35798	----
101650099	Peyzaj ve Süs Bitkileri	2	YGS-6	30		177,32095	----
101650072	Turizm ve Otel İşletmeciliği	2	YGS-6	70	46	173,83197	----
101670049	Turizm ve Otel İşletmeciliği (IO)	2	YGS-6	70	2, 46		
101650203	Yat İşletme ve Yönetimi	2	YGS-6	40	805	183,00054	----
Sağlık Hizmetleri Meslek Yüksekokulu							
101650293	Çocuk Gelişimi	2	YGS-4	35			----
101670173	Çocuk Gelişimi (IO)	2	YGS-4	35	2		----
101650248	Evde Hasta Bakımı	2	YGS-2	30		242,61306	----
101670119	Evde Hasta Bakımı (IO)	2	YGS-2	30	2	216,86213	----
101650284	Tıbbi Dokümantasyon ve Sekreterlik	2	YGS-3	35			----
101670164	Tıbbi Dokümantasyon ve Sekreterlik (IO)	2	YGS-3	35	2		----
101650257	Tıbbi Tanıtım ve Pazarlama	2	YGS-6	30		236,71041	----
101670128	Tıbbi Tanıtım ve Pazarlama (IO)	2	YGS-6	30	2	197,32404	----
101650221	Yaşlı Bakımı	2	YGS-2	30		226,52899	----
101670101	Yaşlı Bakımı (IO)	2	YGS-2	30	2	214,41815	----
Mesleki ve Teknik Eğitim Bölgesi: BATMAN							
BATMAN UNİVERSİTESİ							
Meslek Yüksekokulu							
101750141	Bankacılık ve Sigortacılık	2	YGS-6	50		258,85828	----
101770093	Bankacılık ve Sigortacılık (IO)	2	YGS-6	50	2	219,99822	----
101770206	Büro Yönetimi ve Yönetici Asistanlığı (IO) (Bk.362)	2	YGS-4	60	2, 362	237,15305	----
101770012	Çocuk Gelişimi (IO) (Bk.361)	2	YGS-4	60	2, 361	343,50000	13,2,1,95
101750017	Elektrik	2	YGS-1	50		307,15000	13,2,D,95
101770021	Elektrik (IO)	2	YGS-1	50	2	285,90000	12,2,1,94
101750229	Elektronik Haberleşme Teknolojisi	2	YGS-1	30		202,35723	----
101770172	Elektronik Haberleşme Teknolojisi (IO)	2	YGS-1	30	2	189,45690	----
101750238	Elektronik Teknolojisi	2	YGS-1	30		201,10314	----
101770163	Elektronik Teknolojisi (IO)	2	YGS-1	30	2	207,94052	----
101750211	Gaz ve Tesisatı Teknolojisi	2	YGS-2	30		175,44397	----
101770251	Gaz ve Tesisatı Teknolojisi (IO)	2	YGS-2	30	2		

TABLO-3A. Merkezi Yerleştirme İle Öğrenci Alan Yükseköğretim Ön Lisans Programları

PROGRAM KODU (1)	PROGRAM ADI (2)	ÖĞR. SÜRE (3)	PUAN TÜRÜ (4)	GENEL KONT (5)	ÖZEL KOŞUL VE AÇIKLAMALAR (6)	2013-ÖSYS EN KÜÇÜK PUAN (7)	2013-ÖSYS YERLEŞTİRME ÖNCELİKLERİ (8)
101750283	Geleneksel El Sanatları	2	YGS-4	30		197,09046	----
101770269	Geleneksel El Sanatları (IO)	2	YGS-4	30	2	177,45146	----
101750265	Gıda Teknolojisi	2	YGS-2	30		196,39415	----
101770224	Gıda Teknolojisi (IO)	2	YGS-2	30	2	162,92005	----
101750326	Giyim Üretim Teknolojisi	2	YGS-1	25			
101770118	Halkla İlişkiler ve Tanıtım (IO) (Bk.362)	2	YGS-4	50	2, 362	240,85285	----
101750202	İklimlendirme ve Soğutma Teknolojisi	2	YGS-1	30			
101750256	İnşaat Teknolojisi	2	YGS-1	50		217,88969	----
101770154	İnşaat Teknolojisi (IO)	2	YGS-1	50	2	187,36706	----
101750292	Kimya Teknolojisi	2	YGS-2	40		179,20451	----
101770242	Kimya Teknolojisi (IO)	2	YGS-2	40	2		
101750317	Kuyumculuk ve Takı Tasarımı	2	YGS-5	30			
101750071	Makine	2	YGS-1	40		255,34598	----
101770199	Makine (IO)	2	YGS-1	40	2	214,86097	----
101750274	Muhasebe ve Vergi Uygulamaları	2	YGS-6	60		214,29129	----
101770127	Muhasebe ve Vergi Uygulamaları (IO)	2	YGS-6	60	2	194,37672	----
101750195	Otomotiv Teknolojisi	2	YGS-1	50			
101770145	Otomotiv Teknolojisi (IO)	2	YGS-1	50	2		
101750186	Rafineri ve Petro-Kimya Teknolojisi	2	YGS-2	50		211,22205	----
101770136	Rafineri ve Petro-Kimya Teknolojisi (IO)	2	YGS-2	50	2	186,23859	----
101750177	Sondaj Teknolojisi	2	YGS-1	40		198,62365	----
101770181	Sondaj Teknolojisi (IO)	2	YGS-1	40	2	180,77692	----
Sağlık Hizmetleri Meslek Yüksekokulu							
101750344	Fizyoterapi	2	YGS-2	50		----	----
101770296	Fizyoterapi (IO)	2	YGS-2	50	2	----	----
101750335	İlk ve Acil Yardım	2	YGS-2	40		----	----
101770287	İlk ve Acil Yardım (IO)	2	YGS-2	40	2	----	----
101750168	Sağlık Kurumları İşletmeciliği	2	YGS-6	50		321,85000	13,2,D,94
101770233	Sağlık Kurumları İşletmeciliği (IO)	2	YGS-6	50	2	254,15000	99,2,1,81
101750053	Tıbbi Dokümantasyon ve Sekreterlik	2	YGS-3	50		305,40000	13,2,D,95
101770075	Tıbbi Dokümantasyon ve Sekreterlik (IO)	2	YGS-3	50	2	354,06224	----
101750247	Tıbbi Laboratuvar Teknikleri	2	YGS-2	60		283,56910	----
101770215	Tıbbi Laboratuvar Teknikleri (IO)	2	YGS-2	60	2	257,90220	----
101750353	Yaşlı Bakımı	2	YGS-2	50		----	----
101770303	Yaşlı Bakımı (IO)	2	YGS-2	50	2	----	----
Kozluk Meslek Yüksekokulu							
101750308	Çocuk Gelişimi	2	YGS-4	40		317,80000	13,2,1,96
101770278	Çocuk Gelişimi (IO)	2	YGS-4	40	2	365,80000	13,2,D,94
101750362	Yapı Denetimi	2	YGS-1	40		----	----
101770312	Yapı Denetimi (IO)	2	YGS-1	40	2	----	----
Mesleki ve Teknik Eğitim Bölgesi: BAYBURT							
BAYBURT ÜNİVERSİTESİ							
Bayburt Meslek Yüksekokulu							
101850122	Bilgisayar Programcılığı	2	YGS-1	35		348,30000	11,2,D,93
101870047	Bilgisayar Programcılığı (IO)	2	YGS-1	35	2		
101850097	Büro Yönetimi ve Yönetici Asistanlığı	2	YGS-4	45		225,25419	----
101850025	Dış Ticaret	2	YGS-6	50		184,04337	----
101850104	Elektrik	2	YGS-1	50			
101850088	İşletme Yönetimi	2	YGS-6	50			
101850113	Maliye	2	YGS-6	40		213,46180	----
101870108	Maliye (IO)	2	YGS-6	40	2		
101850079	Muhasebe ve Vergi Uygulamaları	2	YGS-6	50			
101850061	Pazarlama	2	YGS-6	20			
Bayburt Sağlık Hizmetleri Meslek Yüksekokulu							
101850131	Tıbbi Dokümantasyon ve Sekreterlik	2	YGS-3	35		348,15411	----
101870117	Tıbbi Dokümantasyon ve Sekreterlik (IO)	2	YGS-3	35	2	325,92358	----
Mesleki ve Teknik Eğitim Bölgesi: BİLECİK							
BİLECİK ŞEYH EDEBALI ÜNİVERSİTESİ							
Meslek Yüksekokulu							
101950563	Bilgisayar Programcılığı	2	YGS-1	40		371,60000	13,2,D,94
101970391	Bilgisayar Programcılığı (IO)	2	YGS-1	40	2	263,25000	12,2,D,93
101950033	Elektrik	2	YGS-1	40		313,85000	13,2,D,95
101970028	Elektrik (IO)	2	YGS-1	40	2		
101950712	Elektrik Enerjisi Üretim, İletim ve Dağıtım	2	YGS-1	30		311,60000	13,2,D,96
101950536	Elektronik Haberleşme Teknolojisi	2	YGS-1	40		264,65000	13,2,D,94
101970364	Elektronik Haberleşme Teknolojisi (IO)	2	YGS-1	40	2		
101950545	Elektronik Teknolojisi	2	YGS-1	40		276,70000	13,2,D,95
101950078	Gıda Teknolojisi	2	YGS-2	40		194,63832	----
101970064	Gıda Teknolojisi (IO)	2	YGS-2	40	2		
101950615	İnşaat Teknolojisi	2	YGS-1	40		214,46148	----
101970434	İnşaat Teknolojisi (IO)	2	YGS-1	40	2	186,39885	----
101950518	Kimya Teknolojisi	2	YGS-2	40		323,75000	11,2,D,68
101950554	Kontrol ve Otomasyon Teknolojisi	2	YGS-1	40		312,25000	12,2,D,92
101970382	Kontrol ve Otomasyon Teknolojisi (IO)	2	YGS-1	40	2		
101950103	Makine	2	YGS-1	40		319,95000	13,2,D,95
101970082	Makine (IO)	2	YGS-1	40	2	288,30000	11,2,D,93
101950703	Metalurji	2	YGS-1	30		277,70000	13,2,D,94
101970531	Metalurji (IO)	2	YGS-1	30	2		
101950633	Otomotiv Teknolojisi	2	YGS-1	30		307,75000	13,2,D,95
101970346	Otomotiv Teknolojisi (IO)	2	YGS-1	30	2		

TABLO-3A. Merkezi Yerleştirme İle Öğrenci Alan Yükseköğretim Ön Lisans Programları

PROGRAM KODU (1)	PROGRAM ADI (2)	ÖĞR. SÜRE (3)	PUAN TÜRÜ (4)	GENEL KONT (5)	ÖZEL KOŞUL VE AÇIKLAMALAR (6)	2013-ÖSYS EN KÜÇÜK PUAN (7)	2013-ÖSYS YERLEŞTİRME ÖNCELİKLERİ (8)	
101950721	Peyzaj ve Süs Bitkileri	2	YGS-6	30				
101950678	Üretimde Kalite Kontrol	2	YGS-1	30		196,21437	----	
Sağlık Hizmetleri Meslek Yüksekokulu								
101950784	İlk ve Acil Yardım	2	YGS-2	40		376,85000	13,2,D,96	
101950818	Tıbbi Laboratuvar Teknikleri	2	YGS-2	30		----	----	
101970585	Tıbbi Laboratuvar Teknikleri (IO)	2	YGS-2	30	2	----	----	
Bozüyük Meslek Yüksekokulu								
101950121	Bankacılık ve Sigortacılık	2	YGS-6	30		368,10000	12,2,D,92	
101950387	Dış Ticaret	2	YGS-6	30		195,82334	----	
101950396	Grafik Tasarımı	2	YGS-5	30		356,35000	13,2,D,95	
101950457	Muhasebe ve Vergi Uygulamaları	2	YGS-6	30		318,40000	12,2,D,92	
101950157	Pazarlama	2	YGS-6	30		187,01970	----	
Gölpazarı Meslek Yüksekokulu								
101950687	Büro Yönetimi ve Yönetici Asistanlığı	2	YGS-4	40		206,30542	----	
101970461	Büro Yönetimi ve Yönetici Asistanlığı (IO)	2	YGS-4	40	2			
101950827	Halkla İlişkiler ve Tanıtım	2	YGS-4	40		----	----	
101970594	Halkla İlişkiler ve Tanıtım (IO)	2	YGS-4	40	2	----	----	
101950466	Muhasebe ve Vergi Uygulamaları	2	YGS-6	50				
101950793	Yerel Yönetimler	2	YGS-4	40		----	----	
Osmaneli Meslek Yüksekokulu								
101950209	Dış Ticaret	2	YGS-6	50		210,45254	----	
101970231	Dış Ticaret (IO)	2	YGS-6	50	2			
101950218	Elektrik	2	YGS-1	40		271,45000	12,2,D,94	
101950527	İklimlendirme ve Soğutma Teknolojisi	2	YGS-1	20				
101950739	İşçi Sağlığı ve İş Güvenliği	2	YGS-2	40		305,50000	13,2,D,95	
101970558	İşçi Sağlığı ve İş Güvenliği (IO)	2	YGS-2	40	2	254,28751	----	
101950236	Makine	2	YGS-1	40		345,55000	12,2,D,94	
101950475	Muhasebe ve Vergi Uygulamaları	2	YGS-6	50				
101950403	Sağlık Kurumları İşletmeciliği	2	YGS-6	50		336,95000	13,2,D,95	
101970549	Sağlık Kurumları İşletmeciliği (IO)	2	YGS-6	50	2	221,96255	----	
Pazaryeri Meslek Yüksekokulu								
101950757	Bankacılık ve Sigortacılık	2	YGS-6	40		228,31287	----	
101970567	Bankacılık ve Sigortacılık (IO)	2	YGS-6	40	2	184,33130	----	
101950572	Bilgisayar Programcılığı	2	YGS-1	50		303,55000	13,2,D,95	
101970407	Bilgisayar Programcılığı (IO)	2	YGS-1	50	2			
101950809	Çağrı Merkezi Hizmetleri	2	YGS-4	40		----	----	
101950421	Endüstri Ürünleri Tasarımı	2	YGS-1	30				
101950484	Muhasebe ve Vergi Uygulamaları	2	YGS-6	50				
101950448	Tekstil Teknolojisi	2	YGS-1	20				
101950599	Tıbbi Tanıtım ve Pazarlama	2	YGS-6	40		189,88999	----	
101950299	Tıbbi ve Aromatik Bitkiler	2	YGS-6	30				
Söğüt Meslek Yüksekokulu								
101950412	Basım ve Yayın Teknolojileri	2	YGS-5	40		328,50000	13,2,D,95	
101970267	Basım ve Yayın Teknolojileri (IO)	2	YGS-5	40	2	236,24107	----	
101950581	Bilgisayar Programcılığı	2	YGS-1	50		298,15000	13,2,D,93	
101970416	Bilgisayar Programcılığı (IO)	2	YGS-1	50	2			
101950696	Büro Yönetimi ve Yönetici Asistanlığı	2	YGS-4	50		186,74007	----	
101970479	Büro Yönetimi ve Yönetici Asistanlığı (IO)	2	YGS-4	50	2	189,88198	----	
101950836	Sosyal Güvenlik	2	YGS-5	50		----	----	
101970601	Sosyal Güvenlik (IO)	2	YGS-5	50	2	----	----	
101950766	Turizm ve Otel İşletmeciliği	2	YGS-6	50				
Mesleki ve Teknik Eğitim Bölgesi: BINGÖL								
BINGÖL UNIVERSİTESİ								
Bingöl Sosyal Bilimler Meslek Yüksekokulu								
102050224	Büro Yönetimi ve Yönetici Asistanlığı	2	YGS-4	30		46	260,11155	----
102070167	Büro Yönetimi ve Yönetici Asistanlığı (IO)	2	YGS-4	30	2,46	219,25453	----	
102050427	Çağrı Merkezi Hizmetleri	2	YGS-4	40		46	----	----
102070264	Çağrı Merkezi Hizmetleri (IO)	2	YGS-4	40	2,46	----	----	
102050287	Halkla İlişkiler ve Tanıtım	2	YGS-4	30		46	249,60209	----
102070246	Halkla İlişkiler ve Tanıtım (IO)	2	YGS-4	30	2,46	197,90680	----	
102050418	İş Sağlığı ve Güvenliği	2	YGS-2	40		46	----	----
102050181	İşletme Yönetimi	2	YGS-6	40		46	204,37573	----
102070176	İşletme Yönetimi (IO)	2	YGS-6	40	2,46			
102050296	Medya ve İletişim	2	YGS-4	30		46	250,59022	----
102070228	Medya ve İletişim (IO)	2	YGS-4	30	2,46	198,90762	----	
102050118	Muhasebe ve Vergi Uygulamaları	2	YGS-6	45		46	201,73228	----
102070043	Muhasebe ve Vergi Uygulamaları (IO)	2	YGS-6	45	2,46			
102050409	Muhasebe ve Vergi Uygulamaları (Uzaktan Öğretim)	2	YGS-6	50		226		
102050375	Turizm ve Otel İşletmeciliği	2	YGS-6	30		46	186,57564	----
Bingöl Teknik Bilimler Meslek Yüksekokulu								
102050242	Bahçe Tarımı	2	YGS-6	30		46		
102050136	Bilgisayar Programcılığı	2	YGS-1	40		46	292,05000	13,2,D,92
102070052	Bilgisayar Programcılığı (IO)	2	YGS-1	40	2,46	221,72170	----	
102050039	Elektrik	2	YGS-1	40		46	328,75000	12,2,D,94
102070097	Elektrik (IO)	2	YGS-1	40	2,46			
102050163	Elektronik Haberleşme Teknolojisi	2	YGS-1	45		46		
102050233	Endüstriyel Kalıpcılık	2	YGS-1	30		46		
102050109	Halicilik ve Kilimcilik	2	YGS-4	30		46		
102050454	Harita ve Kadastro	2	YGS-1	40		46	----	----
102070273	Harita ve Kadastro (IO)	2	YGS-1	40	2,46	----	----	

TABLO-3A. Merkezi Yerleştirme İle Öğrenci Alan Yükseköğretim Ön Lisans Programları

PROGRAM KODU (1)	PROGRAM ADI (2)	ÖĞR. SÜRE (3)	PUAN TÜRÜ (4)	GENEL KONT (5)	ÖZEL KOŞUL VE AÇIKLAMALAR (6)	2013-ÖSYS EN KÜÇÜK PUAN (7)	2013-ÖSYS YERLEŞTİRME ÖNCELİKLERİ (8)
102050145	İnşaat Teknolojisi	2	YGS-1	45	46	209,45536	----
102070088	İnşaat Teknolojisi (IO)	2	YGS-1	45	2,46	179,88484	----
102050251	Laborant ve Veteriner Sağlık	2	YGS-2	40	46	229,72161	----
102070185	Laborant ve Veteriner Sağlık (IO)	2	YGS-2	40	2,46	210,53679	----
102050348	Mekatronik	2	YGS-1	40	46	192,41067	----
102050154	Peyzaj ve Süs Bitkileri	2	YGS-6	40	46		
102050093	Tarla Bitkileri	2	YGS-6	50	46	187,65156	----
102070079	Tarla Bitkileri (IO)	2	YGS-6	50	2,46		
102050172	Tekstil Teknolojisi	2	YGS-1	30	46		
102050357	Tıbbi ve Aromatik Bitkiler	2	YGS-6	40	46		
Sağlık Hizmetleri Meslek Yüksekokulu							
102050303	Çocuk Gelişimi	2	YGS-4	40	46	383,65000	13,2,I,82
102070194	Çocuk Gelişimi (IO)	2	YGS-4	40	2,46	367,60000	13,2,D,95
102050445	Fizyoterapi	2	YGS-2	40	46	----	----
102050206	Patoloji Laboratuvar Teknikleri	2	YGS-2	30	46	272,50472	----
102070158	Patoloji Laboratuvar Teknikleri (IO)	2	YGS-2	30	2,46	260,86406	----
102050436	Sağlık Kurumları İşletmeciliği	2	YGS-6	30	46	----	----
102050312	Tıbbi Dokümantasyon ve Sekreterlik	2	YGS-3	40	46	359,72134	----
102070201	Tıbbi Dokümantasyon ve Sekreterlik (IO)	2	YGS-3	40	2,46	338,61788	----
102050199	Tıbbi Laboratuvar Teknikleri	2	YGS-2	30	46	278,85485	----
102070131	Tıbbi Laboratuvar Teknikleri (IO)	2	YGS-2	30	2,46	250,24644	----
102050366	Yaşlı Bakımı	2	YGS-2	40	46	231,82540	----
102070219	Yaşlı Bakımı (IO)	2	YGS-2	40	2,46	218,11755	----
Genç Meslek Yüksekokulu							
102050393	Çocuk Gelişimi	2	YGS-4	40	755	435,70000	13,2,D,95
102070255	Çocuk Gelişimi (IO)	2	YGS-4	40	2,755	348,85000	13,2,D,95
102050384	Elektrik	2	YGS-1	30	755		
102050215	Organik Tarım	2	YGS-6	45	46,755		
Mesleki ve Teknik Eğitim Bölgesi: BITLİS							
BITLİS EREN UNIVERSİTESİ							
Sağlık Hizmetleri Meslek Yüksekokulu							
102150683	Anestezi	2	YGS-2	35		385,00000	13,2,D,95
102150453	Çocuk Gelişimi	2	YGS-4	100		354,10000	13,2,I,95
102150559	Çocuk Gelişimi (Uzaktan Öğretim)	2	YGS-4	100	226	343,75000	13,2,D,90
102150692	Engelli Bakımı ve Rehabilitasyon	2	YGS-2	35		244,52364	----
102150595	İlk ve Acil Yardım	2	YGS-2	35		411,25000	13,2,D,94
102150514	Patoloji Laboratuvar Teknikleri	2	YGS-2	35		283,79780	----
102150771	Sosyal Hizmetler	2	YGS-5	35		341,50000	13,2,I,95
102150805	Tıbbi Görüntüleme Teknikleri	2	YGS-1	30		----	----
102150532	Tıbbi Laboratuvar Teknikleri	2	YGS-2	35		273,17743	----
102150638	Yaşlı Bakımı	2	YGS-2	35		240,22493	----
Sosyal Bilimler Meslek Yüksekokulu							
102150647	Çağrı Merkezi Hizmetleri	2	YGS-4	45		246,80465	----
102150717	Dış Ticaret	2	YGS-6	45		180,35274	----
102150311	İşletme Yönetimi	2	YGS-6	45			
102150241	Muhasebe ve Vergi Uygulamaları	2	YGS-6	45		186,03750	----
102150726	Sağlık Kurumları İşletmeciliği	2	YGS-6	35		297,25000	13,2,D,94
Teknik Bilimler Meslek Yüksekokulu							
102150789	Biyomedikal Cihaz Teknolojisi	2	YGS-1	35		299,95000	12,2,D,93
102150656	Gaz ve Tesisatı Teknolojisi	2	YGS-2	40			
102150392	İnşaat Teknolojisi	2	YGS-1	40		184,57880	----
102150038	Makine	2	YGS-1	35			
102150498	Mekatronik	2	YGS-1	45		211,59693	----
102150295	Otomotiv Teknolojisi	2	YGS-1	30			
102150708	Sivil Savunma ve İtfaiyecilik	2	YGS-6	40		313,24640	----
102150505	Yapı Denetimi	2	YGS-1	30		194,58254	----
Adilcevaz Meslek Yüksekokulu							
102150365	Bilgisayar Programcılığı	2	YGS-1	40			
102170184	Bilgisayar Programcılığı (IO)	2	YGS-1	40	2		
102150471	Büro Yönetimi ve Yönetici Asistanlığı	2	YGS-4	50		196,90760	----
102170236	Büro Yönetimi ve Yönetici Asistanlığı (IO)	2	YGS-4	50	2		
102150735	Elektronik Haberleşme Teknolojisi	2	YGS-1	20			
102150329	İşletme Yönetimi	2	YGS-6	45			
102150259	Muhasebe ve Vergi Uygulamaları	2	YGS-6	50			
102150611	Pazarlama	2	YGS-6	20			
102150108	Turizm ve Otel İşletmeciliği	2	YGS-6	35			
102150602	Turizm ve Seyahat Hizmetleri	2	YGS-5	20			
Ahlat Meslek Yüksekokulu							
102150374	Bilgisayar Programcılığı	2	YGS-1	40			
102150489	Büro Yönetimi ve Yönetici Asistanlığı	2	YGS-4	40		202,19720	----
102150586	Geleneksel El Sanatları	2	YGS-4	20			
102150629	Kuyumculuk ve Takı Tasarımı	2	YGS-5	20			
102150577	Maliye	2	YGS-6	35		221,13449	----
102150753	Mimari Dekoratif Sanatlar	2	YGS-4	30		189,18895	----
102150268	Muhasebe ve Vergi Uygulamaları	2	YGS-6	40			
102150302	Otomotiv Teknolojisi	2	YGS-1	30			
102150153	Turizm ve Otel İşletmeciliği	2	YGS-6	20			
102150568	Yerel Yönetimler	2	YGS-4	35		246,56054	----
Hizan Meslek Yüksekokulu							
102150426	Bankacılık ve Sigortacılık	2	YGS-6	45		207,29127	----

TABLO-3A. Merkezi Yerleştirme İle Öğrenci Alan Yükseköğretim Ön Lisans Programları

PROGRAM KODU (1)	PROGRAM ADI (2)	ÖĞR. SÜRE (3)	PUAN TÜRÜ (4)	GENEL KONT (5)	ÖZEL KOŞUL VE AÇIKLAMALAR (6)	2013-ÖSYS EN KÜÇÜK PUAN (7)	2013-ÖSYS YERLEŞTİRME ÖNCELİKLERİ (8)
102170299	Bankacılık ve Sigortacılık (IO)	2	YGS-6	45	2		
102150541	Laborant ve Veteriner Sağlık	2	YGS-2	25		225,82364	----
102150435	Lojistik	2	YGS-6	45		175,42319	----
102150674	Maliye	2	YGS-6	30		211,84833	----
102150665	Tıbbi Tanıtım ve Pazarlama	2	YGS-6	30		218,97697	----
102150744	Tıbbi ve Aromatik Bitkiler	2	YGS-6	20			
Tatvan Meslek Yüksekokulu							
102150383	Bilgisayar Programcılığı	2	YGS-1	45		318,35000	13,2,D,90
102170193	Bilgisayar Programcılığı (IO)	2	YGS-1	45	2		
102150171	Elektrik	2	YGS-1	40		295,10000	11,2,I,94
102170112	Elektrik (IO)	2	YGS-1	40	2		
102150523	Elektronik Teknolojisi	2	YGS-1	20			
102150189	Gıda Teknolojisi	2	YGS-2	40			
102150198	Harita ve Kadastro	2	YGS-1	40		240,00959	----
102150408	İnşaat Teknolojisi	2	YGS-1	40		191,12867	----
102150338	İşletme Yönetimi	2	YGS-6	45			
102150286	Laboratuvar Teknolojisi	2	YGS-2	45		227,38462	----
102170227	Laboratuvar Teknolojisi (IO)	2	YGS-2	45	2	221,22939	----
102150277	Muhasebe ve Vergi Uygulamaları	2	YGS-6	50			
Mesleki ve Teknik Eğitim Bölgesi: BOLU							
ABANT İZZET BAYSAL UNIVERSİTESİ (BOLU)							
Bolu Meslek Yüksekokulu							
100150714	Ağız ve Diş Sağlığı	2	YGS-2	25		426,80000	13,2,D,94
100150547	Bahçe Tarımı	2	YGS-6	30			
100150538	Bilgisayar Programcılığı	2	YGS-1	50		353,35000	13,3,D,95
100170515	Bilgisayar Programcılığı (IO)	2	YGS-1	50	2	341,25000	13,2,D,93
100170021	Elektrik (IO) (Bk.371)	2	YGS-1	60	2, 371	336,15000	12,2,D,93
100170499	Elektronik Teknolojisi (IO) (Bk.371)	2	YGS-1	60	2, 371	254,10000	13,2,D,94
100170427	Grafik Tasarımı (IO) (Bk.372)	2	YGS-5	45	2, 372	328,45000	13,2,D,94
100150732	İşçi Sağlığı ve İş Güvenliği	2	YGS-2	40	857	----	----
100150486	İşletme Yönetimi	2	YGS-6	140		224,42951	----
100170472	İşletme Yönetimi (IO)	2	YGS-6	140	2		
100150035	Kooperatifçilik	2	YGS-5	70			
100170066	Makine (IO) (Bk.371)	2	YGS-1	60	2, 371	347,05000	12,2,D,94
100170075	Mobilya ve Dekorasyon (IO) (Bk.371)	2	YGS-1	40	2, 371		
100150441	Muhasebe ve Vergi Uygulamaları	2	YGS-6	80		272,00000	13,2,D,91
100170445	Muhasebe ve Vergi Uygulamaları (IO)	2	YGS-6	80	2		
100150468	Otomotiv Teknolojisi	2	YGS-1	60		317,25000	13,2,D,93
100170454	Otomotiv Teknolojisi (IO)	2	YGS-1	60	2	327,50000	06,2,D,89
100150698	Peyzaj ve Süs Bitkileri	2	YGS-6	40			
100170436	Tekstil Teknolojisi (IO) (Bk.372)	2	YGS-1	30	2, 372		
100150723	Tıbbi Görüntüleme Teknikleri	2	YGS-1	30		300,38357	----
100150071	Turizm ve Otel İşletmeciliği	2	YGS-6	70		321,10000	13,2,D,95
100170118	Turizm ve Otel İşletmeciliği (IO)	2	YGS-6	70	2		
Gerede Meslek Yüksekokulu							
100150556	Ayakkabı Tasarım ve Üretimi	2	YGS-2	40			
100150195	Bilgisayar Programcılığı	2	YGS-1	45		404,55000	13,2,D,95
100170215	Bilgisayar Programcılığı (IO)	2	YGS-1	45	2	318,15000	12,2,D,94
100150423	Deri Teknolojisi	2	YGS-2	20			
100150495	İşletme Yönetimi	2	YGS-6	45		206,89538	----
100170481	İşletme Yönetimi (IO)	2	YGS-6	45	2		
100150132	Kimya Teknolojisi	2	YGS-2	45		255,25000	12,4,D,93
100170551	Kimya Teknolojisi (IO)	2	YGS-2	45	2		
100150141	Makine, Resim ve Konstrüksiyon	2	YGS-1	45		283,25000	13,2,D,95
100170181	Makine, Resim ve Konstrüksiyon (IO)	2	YGS-1	45	2		
100150459	Muhasebe ve Vergi Uygulamaları	2	YGS-6	45		213,30121	----
100150477	Otomotiv Teknolojisi	2	YGS-1	45		290,85000	13,2,D,95
100170463	Otomotiv Teknolojisi (IO)	2	YGS-1	45	2		
100150432	Tekstil Teknolojisi	2	YGS-1	45			
Mengen Meslek Yüksekokulu							
100150202	Aşçılık	2	YGS-4	40		347,65000	13,3,I,94
100170533	Aşçılık (IO)	2	YGS-4	40	2	289,95000	13,3,I,94
Mudurnu Süreyya Astarıcı Meslek Yüksekokulu							
100150502	İşletme Yönetimi	2	YGS-6	35		199,52605	----
100150511	Kümes Hayvanları Yetiştiriciliği	2	YGS-6	30			
100150689	Mimari Restorasyon	2	YGS-5	30		295,16057	----
100150741	Mimari Restorasyon (KKTC Uyruklusu)	2	YGS-5	1	90	----	----
100150414	Organik Tarım	2	YGS-6	30			
100150705	Ormancılık ve Orman Ürünleri	2	YGS-6	35		301,15000	13,2,D,95
100150626	Tıbbi ve Aromatik Bitkiler	2	YGS-6	40		190,33132	----
100150592	Turizm ve Otel İşletmeciliği	2	YGS-6	35		211,49229	----
Yeniçağa Yaşar Çelik Meslek Yüksekokulu							
100150644	Dış Ticaret	2	YGS-6	35		298,19651	----
100150635	Gıda Kalite Kontrolü ve Analizi	2	YGS-2	30		284,75577	----
100150608	İnşaat Teknolojisi	2	YGS-1	30		345,80000	12,3,D,94
100150617	Lojistik	2	YGS-6	35		300,20000	12,2,D,93
Mesleki ve Teknik Eğitim Bölgesi: BURDUR							
MEHMET AKIF ERSOY UNIVERSİTESİ (BURDUR)							
Burdur Meslek Yüksekokulu							
107350393	Süt ve Ürünleri Teknolojisi	2	YGS-6	35	46		

TABLO-3A. Merkezi Yerleştirme İle Öğrenci Alan Yükseköğretim Ön Lisans Programları

PROGRAM KODU (1)	PROGRAM ADI (2)	ÖĞR. SÜRE (3)	PUAN TÜRÜ (4)	GENEL KONT (5)	ÖZEL KOŞUL VE AÇIKLAMALAR (6)	2013-ÖSYS EN KÜÇÜK PUAN (7)	2013-ÖSYS YERLEŞTİRME ÖNCELİKLERİ (8)
Sosyal Bilimler Meslek Yüksekokulu							
107350666	Büro Yönetimi ve Yönetici Asistanlığı	2	YGS-4	60	46	238,43865	----
107370501	Büro Yönetimi ve Yönetici Asistanlığı (IO)	2	YGS-4	60	2,46		
107350745	Çağrı Merkezi Hizmetleri	2	YGS-4	60	46	271,39105	----
107370722	Çağrı Merkezi Hizmetleri (IO)	2	YGS-4	60	2,46	218,85149	----
107350409	Muhasebe ve Vergi Uygulamaları	2	YGS-6	60	46	208,11438	----
107370325	Muhasebe ve Vergi Uygulamaları (IO)	2	YGS-6	60	2,46		
107350127	Pazarlama	2	YGS-6	50	46		
107350921	Sivil Hava Ulaştırma İşletmeciliği	2	YGS-6	60	46	----	----
107370776	Sivil Hava Ulaştırma İşletmeciliği (IO)	2	YGS-6	60	2,46	----	----
Teknik Bilimler Meslek Yüksekokulu							
107350551	Bilgisayar Programcılığı	2	YGS-1	40	46	442,60000	13,2,D,95
107370449	Bilgisayar Programcılığı (IO)	2	YGS-1	40	2,46	273,00000	12,2,D,93
107350869	Doğalgaz ve Tesisatı Teknolojisi	2	YGS-2	50	46		
107350048	Elektrik	2	YGS-1	50	46	285,05000	13,2,D,93
107370025	Elektrik (IO)	2	YGS-1	50	2,46		
107350515	Elektronik Teknolojisi	2	YGS-1	40	46	322,10000	12,2,D,95
107350542	İnşaat Teknolojisi	2	YGS-1	60	46	203,42332	----
107370431	İnşaat Teknolojisi (IO)	2	YGS-1	60	2,46	175,80354	----
107370052	Makine (IO) (Bk.374)	2	YGS-1	50	2,46,374		
107350084	Makine, Resim ve Konstrüksiyon	2	YGS-1	60	46		
107350939	Mekatronik	2	YGS-1	60	46	----	----
107370785	Mekatronik (IO)	2	YGS-1	60	2,46	----	----
107350093	Mobilya ve Dekorasyon	2	YGS-1	35	46		
107350445	Otomotiv Teknolojisi	2	YGS-1	60	46	252,50000	13,2,D,93
107370379	Otomotiv Teknolojisi (IO)	2	YGS-1	60	2,46		
Ağlasun Meslek Yüksekokulu							
107350366	Bankacılık ve Sigortacılık	2	YGS-6	50	46,797	230,40802	----
107370573	Bankacılık ve Sigortacılık (IO)	2	YGS-6	50	2,46,797		
107350587	Bilgisayar Programcılığı	2	YGS-1	50	46,797		
107350675	Büro Yönetimi ve Yönetici Asistanlığı	2	YGS-4	75	46,797	206,96647	----
107370519	Büro Yönetimi ve Yönetici Asistanlığı (IO)	2	YGS-4	75	2,46,797		
107350375	Dış Ticaret	2	YGS-6	50	46,797	189,93540	----
107370307	Dış Ticaret (IO)	2	YGS-6	50	2,46,797		
107350472	İşletme Yönetimi	2	YGS-6	95	46,797		
107350878	Kültürel Miras ve Turizm	2	YGS-3	50	46,797	183,98410	----
107370731	Kültürel Miras ve Turizm (IO)	2	YGS-3	50	2,46,797		
107350418	Muhasebe ve Vergi Uygulamaları	2	YGS-6	20	46,797		
Bucak Emin Gülmez Teknik Bilimler Meslek Yüksekokulu							
107350833	Alternatif Enerji Kaynakları Teknolojisi	2	YGS-1	40	46,797	283,00000	12,2,D,93
107350896	Biyomedikal Cihaz Teknolojisi	2	YGS-1	40	46,797	345,50000	13,2,D,95
107370749	Biyomedikal Cihaz Teknolojisi (IO)	2	YGS-1	40	2,46,797	----	----
107350736	Coğrafi Bilgi Sistemleri	2	YGS-1	40	46,797	373,95000	13,2,D,95
107370679	Coğrafi Bilgi Sistemleri (IO)	2	YGS-1	40	2,46,797	238,40511	----
107350181	Elektrik	2	YGS-1	40	46,797	416,60000	12,2,D,93
107350842	Grafik Tasarımı	2	YGS-5	45	46,797	327,70000	13,2,D,95
107370697	Grafik Tasarımı (IO)	2	YGS-5	45	2,46,797	224,85425	----
107350887	Moda Tasarımı	2	YGS-5	30	46,797	274,15000	13,2,D,94
107350454	Otomotiv Teknolojisi	2	YGS-1	40	46,797	258,75000	12,2,D,95
107350912	Sağlık Bilgi Sistemleri Teknikerliği	2	YGS-1	40	46,797	----	----
107370767	Sağlık Bilgi Sistemleri Teknikerliği (IO)	2	YGS-1	40	2,46,797	----	----
Bucak Hikmet Tolunay Meslek Yüksekokulu							
107350824	Bilgi Yönetimi	2	YGS-6	60	46,797	276,18526	----
107370661	Bilgi Yönetimi (IO)	2	YGS-6	60	2,46,797		
107350684	Büro Yönetimi ve Yönetici Asistanlığı	2	YGS-4	115	46,797	203,41079	----
107370528	Büro Yönetimi ve Yönetici Asistanlığı (IO)	2	YGS-4	115	2,46,797		
107350242	Çocuk Gelişimi	2	YGS-4	70	46,797	431,80000	13,2,D,95
107370264	Çocuk Gelişimi (IO)	2	YGS-4	70	2,46,797	385,35000	13,2,D,94
107350251	Dış Ticaret	2	YGS-6	60	46,797	194,09768	----
107370485	Dış Ticaret (IO)	2	YGS-6	60	2,46,797		
107350621	Halkla İlişkiler ve Tanıtım	2	YGS-4	60	46,797	211,24629	----
107370607	Halkla İlişkiler ve Tanıtım (IO)	2	YGS-4	60	2,46,797		
107350481	İşletme Yönetimi	2	YGS-6	60	46,797		
107370397	İşletme Yönetimi (IO)	2	YGS-6	60	2,46,797		
107350596	Lojistik	2	YGS-6	60	46,797	215,57295	----
107370616	Lojistik (IO)	2	YGS-6	60	2,46,797		
107350427	Muhasebe ve Vergi Uygulamaları	2	YGS-6	115	46,797		
107370343	Muhasebe ve Vergi Uygulamaları (IO)	2	YGS-6	115	2,46,797		
107350287	Pazarlama	2	YGS-6	20	46,797		
107350815	Turizm ve Otel İşletmeciliği	2	YGS-6	60	46,797	173,64770	----
Çavdır Meslek Yüksekokulu							
107350763	Bilgisayar Programcılığı	2	YGS-1	60	46,797		
107350903	İşçi Sağlığı ve İş Güvenliği	2	YGS-2	40	46,797	----	----
107370794	İşçi Sağlığı ve İş Güvenliği (IO)	2	YGS-2	40	2,46,797	----	----
107350948	Sosyal Hizmetler	2	YGS-5	40	46,797	----	----
Gölnhisar Meslek Yüksekokulu							
107350612	Bankacılık ve Sigortacılık	2	YGS-6	50	46,797	223,66779	----
107370591	Bankacılık ve Sigortacılık (IO)	2	YGS-6	50	2,46,797		
107350578	Bilgisayar Programcılığı	2	YGS-1	120	46,797		

TABLO-3A. Merkezi Yerleştirme İle Öğrenci Alan Yükseköğretim Ön Lisans Programları

PROGRAM KODU (1)	PROGRAM ADI (2)	ÖĞR. SÜRE (3)	PUAN TÜRÜ (4)	GENEL KONT (5)	ÖZEL KOŞUL VE AÇIKLAMALAR (6)	2013-ÖSYS EN KÜÇÜK PUAN (7)	2013-ÖSYS YERLEŞTİRME ÖNCELİKLERİ (8)
107350693	Büro Yönetimi ve Yönetici Asistanlığı	2	YGS-4	50	46, 797		
107350321	Elektrik	2	YGS-1	50	46, 797	182,23276	----
107350603	Maliye	2	YGS-6	50	46, 797	231,10796	----
107370582	Maliye (IO)	2	YGS-6	50	2, 46, 797		
Göhisar Sağlık Hizmetleri Meslek Yüksekokulu							
107350799	Çocuk Gelişimi	2	YGS-4	50	46, 797	417,00000	13,2,D,95
107370643	Çocuk Gelişimi (IO)	2	YGS-4	50	2, 46, 797	375,75000	13,2,D,95
107350851	Eczane Hizmetleri	2	YGS-2	50	46, 797	240,57370	----
107370713	Eczane Hizmetleri (IO)	2	YGS-2	50	2, 46, 797	207,13023	----
107350727	Tıbbi Dokümantasyon ve Sekreterlik	2	YGS-3	50	46, 797	356,05000	12,2,D,94
107370634	Tıbbi Dokümantasyon ve Sekreterlik (IO)	2	YGS-3	50	2, 46, 797	323,41288	----
Tefenni Meslek Yüksekokulu							
107350648	Bilgisayar Programcılığı	2	YGS-1	80	46, 797		
107350806	Bilgisayar Teknolojisi	2	YGS-1	40	46, 797		
107350718	Tıbbi ve Aromatik Bitkiler	2	YGS-6	20	46, 797		
107350781	Yerel Yönetimler	2	YGS-4	60	46, 797		
107370704	Yerel Yönetimler (IO)	2	YGS-4	60	2, 46, 797		
Mesleki ve Teknik Eğitim Bölgesi: BURSA							
FARUK SARAÇ TASARIM MESLEK YÜKSEKOKULU (BURSA)							
Faruk Saraç Tasarım Meslek Yüksekokulu							
201350011	Dış Ticaret (Ücretli)	2	YGS-6	19	715		
201350029	Dış Ticaret (Tam Burslu)	2	YGS-6	4	3, 715	344,95000	13,2,I,95
201350295	Dış Ticaret (%25 Burslu)	2	YGS-6	12	3, 715	229,81773	----
201350338	Grafik Tasarımı (Ücretli)	2	YGS-5	12	715		
201350347	Grafik Tasarımı (Tam Burslu)	2	YGS-5	3	3, 715	376,75000	13,2,I,95
201350356	Grafik Tasarımı (%25 Burslu)	2	YGS-5	10	3, 715	338,05000	12,2,I,94
201350198	Halkla İlişkiler ve Tanıtım (Ücretli)	2	YGS-4	12	715		
201350205	Halkla İlişkiler ve Tanıtım (Tam Burslu)	2	YGS-4	3	3, 715	351,65000	13,3,I,95
201350268	Halkla İlişkiler ve Tanıtım (%25 Burslu)	2	YGS-4	10	3, 715	308,80279	----
201350135	Moda Tasarımı (Ücretli)	2	YGS-5	47	715		
201350144	Moda Tasarımı (Tam Burslu)	2	YGS-5	8	3, 715	324,35000	13,4,I,95
201350286	Moda Tasarımı (%25 Burslu)	2	YGS-5	20	3, 715	343,75000	13,3,D,95
201350392	Moda Yönetimi (Ücretli)	2	YGS-6	24	715	----	----
201350408	Moda Yönetimi (Tam Burslu)	2	YGS-6	4	3, 715	----	----
201350417	Moda Yönetimi (%25 Burslu)	2	YGS-6	12	3, 715	----	----
PLATO MESLEK YÜKSEKOKULU (İSTANBUL)							
Plato Meslek Yüksekokulu							
205052088	Aşçılık (Uzaktan Öğretim) (Bursa) (Tam Burslu)	2	YGS-4	2	3, 46, 702, 789	330,45000	13,2,I,95
205052097	Aşçılık (Uzaktan Öğretim) (Bursa) (%50 Burslu)	2	YGS-4	22	3, 46, 702, 789		
205051336	Çocuk Gelişimi (Uzaktan Öğretim) (Bursa) (Tam Burslu)	2	YGS-4	4	3, 46, 702, 789	407,45000	13,2,I,85
205051345	Çocuk Gelişimi (Uzaktan Öğretim) (Bursa) (%50 Burslu)	2	YGS-4	36	3, 46, 702, 789	354,15000	13,2,D,85
205051354	Grafik Tasarımı (Uzaktan Öğretim) (Bursa) (Tam Burslu)	2	YGS-5	2	3, 46, 702, 789	346,60000	13,2,I,94
205051363	Grafik Tasarımı (Uzaktan Öğretim) (Bursa) (%50 Burslu)	2	YGS-5	22	3, 46, 702, 789		
205052185	Saç Bakımı ve Güzellik Hizmetleri (Uzaktan Öğretim) (Bursa) (Tam Burslu)	2	YGS-4	2	3, 46, 702, 789	357,45000	13,2,I,95
205052194	Saç Bakımı ve Güzellik Hizmetleri (Uzaktan Öğretim) (Bursa) (%50 Burslu)	2	YGS-4	18	3, 46, 702, 789		
ULUDAG UNIVERSİTESİ (BURSA)							
Sağlık Hizmetleri Meslek Y.O.							
109750011	Anestezi	2	YGS-2	20	38	396,65000	13,2,I,95
109751654	İlk ve Acil Yardım	2	YGS-2	20	38, 233	411,90000	13,2,I,95
109750038	Tıbbi Dokümantasyon ve Sekreterlik	2	YGS-3	30		358,95000	13,2,I,95
109751557	Tıbbi Görüntüleme Teknikleri	2	YGS-1	30	38	378,75000	99,2,D,81
109751548	Tıbbi Laboratuvar Teknikleri	2	YGS-2	30	38	328,90000	13,2,D,95
Sosyal Bilimler Meslek Yüksekokulu							
109751221	Bankacılık ve Sigortacılık	2	YGS-6	30		366,55000	13,2,I,95
109771252	Bankacılık ve Sigortacılık (IO)	2	YGS-6	30	2	306,90000	13,2,I,95
109751636	Büro Yönetimi ve Yönetici Asistanlığı	2	YGS-4	30		325,70000	13,2,I,95
109771561	Büro Yönetimi ve Yönetici Asistanlığı (IO)	2	YGS-4	30	2	304,30000	12,2,I,94
109750065	Dış Ticaret	2	YGS-6	30		394,25000	13,2,I,96
109770015	Dış Ticaret (IO)	2	YGS-6	30	2	315,65000	13,2,I,95
109750074	Emlak ve Emlak Yönetimi	2	YGS-5	30		253,80000	13,2,D,95
109771419	Emlak ve Emlak Yönetimi (IO)	2	YGS-5	30	2	243,29289	----
109751327	İşletme Yönetimi	2	YGS-6	30		355,80000	13,2,I,93
109771322	İşletme Yönetimi (IO)	2	YGS-6	30	2	302,70000	13,2,I,95
109752034	Lojistik	2	YGS-6	30		329,05000	13,2,I,95
109771737	Lojistik (IO)	2	YGS-6	30	2	269,90000	13,2,I,95
109751248	Muhasebe ve Vergi Uygulamaları	2	YGS-6	30		404,30000	13,2,I,95
109771261	Muhasebe ve Vergi Uygulamaları (IO)	2	YGS-6	30	2	331,20000	13,2,I,95
109750108	Pazarlama	2	YGS-6	30		315,65000	13,2,I,95
109771428	Pazarlama (IO)	2	YGS-6	30	2	271,00000	13,2,I,93
109750126	Turizm ve Otel İşletmeciliği	2	YGS-6	30		363,15000	13,3,D,95
109770051	Turizm ve Otel İşletmeciliği (IO)	2	YGS-6	30	2	372,15000	12,3,D,93
109751512	Turizm ve Seyahat Hizmetleri	2	YGS-5	30		327,65000	13,2,I,95
109771437	Turizm ve Seyahat Hizmetleri (IO)	2	YGS-5	30	2	295,30000	12,2,D,93
109750144	Yerel Yönetimler	2	YGS-4	30		316,49687	----
109771446	Yerel Yönetimler (IO)	2	YGS-4	30	2	279,43582	----
Teknik Bilimler Meslek Yüksekokulu							
109750374	Bilgisayar Programcılığı	2	YGS-1	30		296,50000	13,4,I,95

TABLO-3A. Merkezi Yerleştirme İle Öğrenci Alan Yükseköğretim Ön Lisans Programları

PROGRAM KODU (1)	PROGRAM ADI (2)	ÖĞR. SÜRE (3)	PUAN TÜRÜ (4)	GENEL KONT (5)	ÖZEL KOŞUL VE AÇIKLAMALAR (6)	2013-ÖSYS EN KÜÇÜK PUAN (7)	2013-ÖSYS YERLEŞTİRME ÖNCELİKLERİ (8)	
109770615	Bilgisayar Programcılığı (IO)	2	YGS-1	30		2	337,10000	13,3,D,95
109750198	Elektrik	2	YGS-1	30			275,95000	13,4,D,95
109770103	Elektrik (IO)	2	YGS-1	30		2	320,65000	13,2,I,94
109751487	Elektronik Teknolojisi	2	YGS-1	30			325,65000	13,3,I,95
109771394	Elektronik Teknolojisi (IO)	2	YGS-1	30		2	324,70000	13,2,I,91
109750214	Endüstriyel Kalıpcılık	2	YGS-1	30			330,25000	13,3,I,95
109770121	Endüstriyel Kalıpcılık (IO)	2	YGS-1	30		2	337,00000	13,2,I,95
109751672	Et ve Ürünleri Teknolojisi	2	YGS-6	30			198,01991	----
109771694	Et ve Ürünleri Teknolojisi (IO)	2	YGS-6	30		2		
109751469	Gaz ve Tesisatı Teknolojisi	2	YGS-2	30			296,70000	13,2,D,95
109771385	Gaz ve Tesisatı Teknolojisi (IO)	2	YGS-2	30		2		
109750223	Gıda Teknolojisi	2	YGS-2	90			289,80000	13,2,I,95
109770139	Gıda Teknolojisi (IO)	2	YGS-2	90		2	207,80736	----
109751169	Grafik Tasarımı	2	YGS-5	30			337,85000	13,3,D,95
109771207	Grafik Tasarımı (IO)	2	YGS-5	30		2	367,10000	13,2,I,95
109751424	İklimlendirme ve Soğutma Teknolojisi	2	YGS-1	30			279,90000	13,2,I,95
109771376	İklimlendirme ve Soğutma Teknolojisi (IO)	2	YGS-1	30		2	197,04808	----
109752113	İş Sağlığı ve Güvenliği	2	YGS-2	30			----	----
109771764	İş Sağlığı ve Güvenliği (IO)	2	YGS-2	30		2	----	----
109750259	Makine	2	YGS-1	30			290,15000	13,4,I,94
109770166	Makine (IO)	2	YGS-1	30		2	374,05000	13,2,I,95
109750268	Mekatronik	2	YGS-1	30			322,55000	13,4,I,96
109770175	Mekatronik (IO)	2	YGS-1	30		2	281,35000	13,3,I,95
109751318	Otomotiv Teknolojisi	2	YGS-1	30			346,00000	13,3,I,94
109771313	Otomotiv Teknolojisi (IO)	2	YGS-1	30		2	340,35000	13,2,I,95
109751442	Süs Bitkileri Yetiştiriciliği	2	YGS-6	30			196,24594	----
109751609	Süt ve Ürünleri Teknolojisi	2	YGS-6	30			224,31351	----
109771482	Süt ve Ürünleri Teknolojisi (IO)	2	YGS-6	30		2	168,42505	----
109751566	Tarım Makineleri	2	YGS-1	30			292,90000	13,2,I,94
109771473	Tarım Makineleri (IO)	2	YGS-1	30		2	306,10000	12,2,I,94
109751187	Tekstil Teknolojisi	2	YGS-1	30			278,55000	13,4,I,95
109771216	Tekstil Teknolojisi (IO)	2	YGS-1	30		2	313,85000	13,2,I,95
Büyükorhan Meslek Yüksekokulu								
109751796	Ormancılık ve Orman Ürünleri	2	YGS-6	40			318,25000	13,2,D,95
109771701	Ormancılık ve Orman Ürünleri (IO)	2	YGS-6	40		2	244,85946	----
Gemlik Asım Kocabıyık Meslek Yüksekokulu								
109751521	Bilgisayar Programcılığı	2	YGS-1	30	4, 112		365,90000	13,3,D,95
109751584	Bahçe Tarımı	2	YGS-6	30				
109750392	Deniz ve Liman İşletmeciliği	2	YGS-6	30	4, 112		310,40000	13,2,I,93
109750408	Dış Ticaret	2	YGS-6	30	4, 112		340,90000	13,2,I,95
109750417	Gıda Teknolojisi	2	YGS-2	30			356,90000	13,2,D,95
109750426	Harita ve Kadastro	2	YGS-1	30			327,25000	13,2,D,95
109751663	Makine	2	YGS-1	50	4, 112		340,55000	13,2,I,95
Harmancık Meslek Yüksekokulu								
109751133	Aşçılık	2	YGS-4	30			359,60000	13,3,D,95
109751124	Mobilya ve Dekorasyon	2	YGS-1	30			202,72483	----
109751309	Muhasebe ve Vergi Uygulamaları	2	YGS-6	30			218,86831	----
109771491	Muhasebe ve Vergi Uygulamaları (IO)	2	YGS-6	30		2		
109751706	Pazarlama	2	YGS-6	40				
109752043	Turizm ve Otel İşletmeciliği	2	YGS-6	30			343,55000	12,2,I,94
109752052	Turizm ve Seyahat Hizmetleri	2	YGS-5	30			217,77456	----
İnegöl Meslek Yüksekokulu								
109751081	Çocuk Gelişimi	2	YGS-4	50			406,85000	13,2,I,95
109770642	Çocuk Gelişimi (IO)	2	YGS-4	50		2	360,95000	13,2,I,95
109750435	Dış Ticaret	2	YGS-6	40			280,30000	13,2,I,95
109770651	Dış Ticaret (IO)	2	YGS-6	40		2	228,92959	----
109751115	Elektrik	2	YGS-1	40			313,50000	13,2,I,94
109770669	Elektrik (IO)	2	YGS-1	40		2	271,50000	13,2,I,95
109751575	İnşaat Teknolojisi	2	YGS-1	40			328,15000	13,2,D,95
109751336	İşletme Yönetimi	2	YGS-6	50			272,15000	13,2,I,94
109771331	İşletme Yönetimi (IO)	2	YGS-6	50		2		
109750462	Makine	2	YGS-1	40			324,20000	13,2,I,95
109770687	Makine (IO)	2	YGS-1	40		2	274,40000	13,2,I,94
109750471	Mobilya ve Dekorasyon	2	YGS-1	50	879		303,55000	13,2,D,94
109770703	Mobilya ve Dekorasyon (IO)	2	YGS-1	50		2		
109751257	Muhasebe ve Vergi Uygulamaları	2	YGS-6	40			297,15000	13,2,I,95
109771279	Muhasebe ve Vergi Uygulamaları (IO)	2	YGS-6	40		2	191,51890	----
109751072	Pazarlama	2	YGS-6	40			287,30000	10,2,I,92
109751196	Tekstil Teknolojisi	2	YGS-1	40			311,30000	13,2,I,95
109771225	Tekstil Teknolojisi (IO)	2	YGS-1	40		2		
İzmit Meslek Yüksekokulu								
109750532	Gıda Teknolojisi	2	YGS-2	40			226,38222	----
109750541	Harita ve Kadastro	2	YGS-1	40			283,19428	----
109751212	Mimarî Restorasyon	2	YGS-5	40			285,00000	13,2,D,94
109751178	Seramik, Cam ve Çinicilik	2	YGS-2	30				
109750577	Turizm Rehberliği	2	YGS-3	40			296,51930	----
Karacabey Meslek Yüksekokulu								
109770906	Bilgisayar Programcılığı (IO) (Bk.377)	2	YGS-1	30		2, 377	263,45000	13,2,I,94
109750586	Gıda Teknolojisi	2	YGS-2	60			209,91704	----
109770784	Gıda Teknolojisi (IO)	2	YGS-2	60		2		

TABLO-3A. Merkezi Yerleştirme İle Öğrenci Alan Yükseköğretim Ön Lisans Programları

PROGRAM KODU (1)	PROGRAM ADI (2)	ÖĞR. SÜRE (3)	PUAN TÜRÜ (4)	GENEL KONT (5)	ÖZEL KOŞUL VE AÇIKLAMALAR (6)	2013-ÖSYS EN KÜÇÜK PUAN (7)	2013-ÖSYS YERLEŞTİRME ÖNCELİKLERİ (8)
109751363	İşletme Yönetimi	2	YGS-6	30		310,10000	13,2,D,95
109771349	İşletme Yönetimi (IO)	2	YGS-6	30	2		
109751803	Laborant ve Veteriner Sağlık	2	YGS-2	30	240	347,85000	13,2,D,93
109771746	Laborant ve Veteriner Sağlık (IO)	2	YGS-2	30	2	226,68277	----
109751266	Muhasebe ve Vergi Uygulamaları	2	YGS-6	30		336,90000	13,2,D,92
109771297	Muhasebe ve Vergi Uygulamaları (IO)	2	YGS-6	30	2		
109751769	Organik Tarım	2	YGS-6	30			
109752061	Süt ve Besi Hayvancılığı	2	YGS-2	30	240		
109751618	Süt ve Ürünleri Teknolojisi	2	YGS-6	30	240	182,46667	----
109752097	Yem Teknolojisi ve Hayvan Besleme	2	YGS-2	20	240		
Keles Meslek Yüksekokulu							
109751239	Bankacılık ve Sigortacılık	2	YGS-6	30		303,20000	13,2,D,94
109771667	Bankacılık ve Sigortacılık (IO)	2	YGS-6	30	2	238,49814	----
109751539	Bilgisayar Programcılığı	2	YGS-1	30		332,65000	13,2,I,95
109751106	Gıda Teknolojisi	2	YGS-2	30		193,68982	----
109751345	İşletme Yönetimi	2	YGS-6	30		234,54839	----
109771685	İşletme Yönetimi (IO)	2	YGS-6	30	2		
109751699	Organik Tarım	2	YGS-6	20			
Mustafakemalpaşa Meslek Y.O.							
109770915	Elektrik (IO) (Bk.384)	2	YGS-1	30	2, 384	353,40000	12,2,I,94
109750692	Gıda Teknolojisi	2	YGS-2	30		215,53505	----
109771516	Gıda Teknolojisi (IO)	2	YGS-2	30	2	186,51942	----
109751354	İşletme Yönetimi	2	YGS-6	30		252,73618	----
109771358	İşletme Yönetimi (IO)	2	YGS-6	30	2		
109770933	Makine (IO) (Bk.384)	2	YGS-1	30	2, 384	316,95000	13,2,I,71
109751275	Muhasebe ve Vergi Uygulamaları	2	YGS-6	30		260,71668	----
109771525	Muhasebe ve Vergi Uygulamaları (IO)	2	YGS-6	30	2		
109752007	Organik Tarım	2	YGS-6	20			
109750726	Pazarlama	2	YGS-6	30		211,90626	----
109751999	Süt ve Ürünleri Teknolojisi	2	YGS-6	30	802		
109771234	Tekstil Teknolojisi (IO) (Bk.390)	2	YGS-1	30	2, 390		
109750735	Tohumculuk	2	YGS-6	20			
Orhaneli Meslek Yüksekokulu							
109751645	Büro Yönetimi ve Yönetici Asistanlığı	2	YGS-4	30		301,78150	----
109751284	Muhasebe ve Vergi Uygulamaları	2	YGS-6	30		229,26650	----
Orhangazi Meslek Yüksekokulu							
109751681	Bilgisayar Programcılığı	2	YGS-1	40		339,30000	13,3,D,95
109751496	Elektronik Teknolojisi	2	YGS-1	40		316,65000	13,2,I,95
109771579	Elektronik Teknolojisi (IO)	2	YGS-1	40	2	316,40000	13,2,D,94
109751478	Gaz ve Tesisatı Teknolojisi	2	YGS-2	30			
109750798	Makine	2	YGS-1	30		338,90000	13,2,I,95
109770978	Makine (IO)	2	YGS-1	30	2	294,55000	13,2,I,93
109751415	Peyzaj ve Süs Bitkileri	2	YGS-6	40			
109751203	Tekstil Teknolojisi	2	YGS-1	30		251,65000	13,2,I,95
109771243	Tekstil Teknolojisi (IO)	2	YGS-1	30	2		
Yenişehir İbrahim Orhan Meslek Yüksekokulu							
109771031	Bilgisayar Programcılığı (IO) (Bk.378)	2	YGS-1	30	2, 378	338,05000	13,2,D,95
109751733	Çocuk Gelişimi	2	YGS-4	30		403,40000	13,2,I,95
109771013	Çocuk Gelişimi (IO)	2	YGS-4	30	2	363,20000	13,2,I,96
109750841	Dış Ticaret	2	YGS-6	30		339,40000	13,2,D,95
109750859	Gıda Teknolojisi	2	YGS-2	60		186,14329	----
109751433	İklimlendirme ve Soğutma Teknolojisi	2	YGS-1	30		307,85000	12,2,D,94
109752025	Laborant ve Veteriner Sağlık	2	YGS-2	30		295,04920	----
109751099	Makine	2	YGS-1	30		324,90000	13,2,I,95
109751293	Muhasebe ve Vergi Uygulamaları	2	YGS-6	30		273,15000	13,2,D,95
109771552	Muhasebe ve Vergi Uygulamaları (IO)	2	YGS-6	30	2		
109751724	Seracılık	2	YGS-6	20			
Mesleki ve Teknik Eğitim Bölgesi: ÇANAKKALE							
ÇANAKKALE ONSEKİZ MART UNİVERSİTESİ							
Çanakkale Sosyal Bilimler Meslek Yüksekokulu							
102751039	Büro Yönetimi ve Yönetici Asistanlığı	2	YGS-4	40		311,60000	13,2,D,95
102770609	Büro Yönetimi ve Yönetici Asistanlığı (IO)	2	YGS-4	40	2	256,02534	----
102751393	Çocuk Gelişimi	2	YGS-4	40		342,90000	13,3,D,95
102770036	Çocuk Gelişimi (IO) (Bk.496)	2	YGS-4	40	2, 496	353,50000	13,2,I,95
102750605	Fotoğrafçılık ve Kameramanlık	2	YGS-4	30		365,25000	13,2,D,95
102750977	Halkla İlişkiler ve Tanıtım	2	YGS-4	40		337,10000	13,2,D,95
102750817	İşletme Yönetimi	2	YGS-6	60		311,50000	13,2,D,92
102770451	İşletme Yönetimi (IO)	2	YGS-6	60	2	207,20292	----
102751409	İşletme Yönetimi (Uzaktan Öğretim)	2	YGS-6	50	226	----	----
102750738	Muhasebe ve Vergi Uygulamaları	2	YGS-6	60		338,30000	13,2,D,96
102770399	Muhasebe ve Vergi Uygulamaları (IO)	2	YGS-6	60	2	216,41356	----
102751418	Muhasebe ve Vergi Uygulamaları (Uzaktan Öğretim)	2	YGS-6	50	226	----	----
102750986	Yerel Yönetimler	2	YGS-4	40		295,68507	----
102770672	Yerel Yönetimler (IO)	2	YGS-4	40	2	249,77468	----
Çanakkale Teknik Bilimler Meslek Yüksekokulu							
102750095	Bilgisayar Programcılığı	2	YGS-1	40		339,45000	13,4,D,95
102770539	Bilgisayar Programcılığı (IO)	2	YGS-1	40	2	319,90000	13,3,D,95
102770045	Elektrik (IO) (Bk.395)	2	YGS-1	90	2, 395	301,35000	13,2,D,94
102750041	Gemi İnşaatı	2	YGS-1	30	268	392,45000	13,3,D,96
102751181	Giyim Üretim Teknolojisi	2	YGS-1	40		337,10000	13,2,D,95

TABLO-3A. Merkezi Yerleştirme İle Öğrenci Alan Yükseköğretim Ön Lisans Programları

PROGRAM KODU (1)	PROGRAM ADI (2)	ÖĞR. SÜRE (3)	PUAN TÜRÜ (4)	GENEL KONT (5)	ÖZEL KOŞUL VE AÇIKLAMALAR (6)	2013-ÖSYS EN KÜÇÜK PUAN (7)	2013-ÖSYS YERLEŞTİRME ÖNCELİKLERİ (8)
102750623	Grafik Tasarımı	2	YGS-5	20		335,95000	13,3,D,95
102750968	İnşaat Teknolojisi	2	YGS-1	100		288,29989	----
102770521	İnşaat Teknolojisi (IO)	2	YGS-1	100		213,33301	----
102770072	Makine (IO) (Bk.395)	2	YGS-1	90	2, 395	311,00000	13,2,D,95
102770081	Mobilya ve Dekorasyon (IO) (Bk.395)	2	YGS-1	40	2, 395		
Çanakkale Sağlık Hizmetleri Meslek Yüksekokulu							
102751287	Anestezi	2	YGS-2	40		418,60000	13,2,D,95
102751321	Elektronöfizioloji	2	YGS-1	20		462,10000	13,2,D,95
102751454	Elektronöfizioloji (KKTC Uyraklı)	2	YGS-1	1	90	----	----
102751048	İlk ve Acil Yardım	2	YGS-2	40	6, 38	394,60000	13,2,I,95
102770724	İlk ve Acil Yardım (IO)	2	YGS-2	40	2, 6, 38	344,20000	13,2,I,95
102751312	Perfüzyon Teknikleri	2	YGS-2	20		426,00000	13,2,D,95
102751445	Perfüzyon Teknikleri (KKTC Uyraklı)	2	YGS-2	1	90	----	----
102750959	Tıbbi Görüntüleme Teknikleri	2	YGS-1	40		308,62515	----
102770778	Tıbbi Görüntüleme Teknikleri (IO)	2	YGS-1	40	2	297,52543	----
102750941	Tıbbi Laboratuvar Teknikleri	2	YGS-2	25		302,31113	----
Ayvacık Meslek Yüksekokulu							
102751021	Bankacılık ve Sigortacılık	2	YGS-6	50		287,80000	13,2,D,94
102770618	Bankacılık ve Sigortacılık (IO)	2	YGS-6	50	2	217,81127	----
102751269	Geleneksel El Sanatları	2	YGS-4	40			
102750826	İşletme Yönetimi	2	YGS-6	50		215,25842	----
102770469	İşletme Yönetimi (IO)	2	YGS-6	50	2		
102750156	Turizm ve Otel İşletmeciliği	2	YGS-6	50		245,89834	----
102770627	Turizm ve Otel İşletmeciliği (IO)	2	YGS-6	50	2	187,07289	----
Bayramiç Meslek Yüksekokulu							
102750862	Bahçe Tarımı	2	YGS-6	30		----	----
102750174	Gıda Teknolojisi	2	YGS-2	50		200,92054	----
102770142	Gıda Teknolojisi (IO)	2	YGS-2	50	2		
102751339	Halkla İlişkiler ve Tanıtım	2	YGS-4	50		259,15129	----
102770787	Halkla İlişkiler ve Tanıtım (IO)	2	YGS-4	50	2		
Biga Meslek Yüksekokulu							
102750208	Elektrik	2	YGS-1	40		359,50000	13,2,D,95
102770866	Elektrik (IO)	2	YGS-1	40	2	----	----
102751375	Elektrik Enerjisi Üretim, İletim ve Dağıtım	2	YGS-1	30		284,15000	13,2,I,95
102751012	Gıda Teknolojisi	2	YGS-2	40		223,10540	----
102770742	Gıda Teknolojisi (IO)	2	YGS-2	40	2		
102751003	İşletme Yönetimi	2	YGS-6	40		274,05000	12,2,D,94
102770751	İşletme Yönetimi (IO)	2	YGS-6	40	2		
102750226	Kooperatifçilik	2	YGS-5	40		205,18596	----
102750235	Makine	2	YGS-1	40		347,55000	13,2,D,95
102770875	Makine (IO)	2	YGS-1	40	2	----	----
102751384	Metalurji	2	YGS-1	30		298,90000	13,2,D,95
102750244	Mobilya ve Dekorasyon	2	YGS-1	40		271,00000	12,2,D,94
102750747	Muhasebe ve Vergi Uygulamaları	2	YGS-6	40		239,72013	----
102770406	Muhasebe ve Vergi Uygulamaları (IO)	2	YGS-6	40	2		
102750808	Otomotiv Teknolojisi	2	YGS-1	40		318,40000	13,2,D,94
102770442	Otomotiv Teknolojisi (IO)	2	YGS-1	40	2	275,85000	12,2,D,94
102750271	Pazarlama	2	YGS-6	40		319,50000	12,2,D,91
102770557	Pazarlama (IO)	2	YGS-6	40	2		
102751366	Süt ve Besi Hayvancılığı	2	YGS-2	20			
102750695	Süt ve Ürünleri Teknolojisi	2	YGS-6	40			
102751136	Yerel Yönetimler	2	YGS-4	40		261,45161	----
Çan Meslek Yüksekokulu							
102751303	Biyomedikal Cihaz Teknolojisi	2	YGS-1	60		300,55000	13,3,D,91
102770812	Biyomedikal Cihaz Teknolojisi (IO)	2	YGS-1	60	2	299,10000	12,2,D,93
102751172	Elektrik Enerjisi Üretim, İletim ve Dağıtım	2	YGS-1	70		302,00000	13,2,D,91
102770803	Elektrik Enerjisi Üretim, İletim ve Dağıtım (IO)	2	YGS-1	70	2		
102751066	Elektronik Teknolojisi	2	YGS-1	50		302,25000	13,2,D,95
102770769	Elektronik Teknolojisi (IO)	2	YGS-1	50	2		
102751296	Enerji Tesisleri İşletmeciliği	2	YGS-1	50		273,70000	13,2,D,95
102770821	Enerji Tesisleri İşletmeciliği (IO)	2	YGS-1	50	2		
102750332	Lojistik	2	YGS-6	70		264,05000	12,2,D,94
102770566	Lojistik (IO)	2	YGS-6	70	2	186,82952	----
102750995	Maden Teknolojisi	2	YGS-2	50		175,68961	----
102750323	Mekatronik	2	YGS-1	70		337,25000	13,2,D,95
102770327	Mekatronik (IO)	2	YGS-1	70	2	341,75000	11,2,D,92
102751278	Mimari Dekoratif Sanatlar	2	YGS-4	50		333,57441	----
102770839	Mimari Dekoratif Sanatlar (IO)	2	YGS-4	50	2	199,21730	----
102751057	Muhasebe ve Vergi Uygulamaları	2	YGS-6	40		195,29246	----
102750729	Pazarlama	2	YGS-6	30			
Ezine Meslek Yüksekokulu							
102751084	Dış Ticaret	2	YGS-6	50		253,02396	----
102751093	Halkla İlişkiler ve Tanıtım	2	YGS-4	50		255,42354	----
102770848	Halkla İlişkiler ve Tanıtım (IO)	2	YGS-4	50	2	226,07629	----
102750835	İşletme Yönetimi	2	YGS-6	50		197,17123	----
102770478	İşletme Yönetimi (IO)	2	YGS-6	50	2		
102750756	Muhasebe ve Vergi Uygulamaları	2	YGS-6	50			
102750562	Pazarlama	2	YGS-6	30			
102750914	Turizm ve Seyahat Hizmetleri	2	YGS-5	45		226,01544	----
102770593	Turizm ve Seyahat Hizmetleri (IO)	2	YGS-5	45	2	171,87016	----

TABLO-3A. Merkezi Yerleştirme İle Öğrenci Alan Yükseköğretim Ön Lisans Programları

PROGRAM KODU (1)	PROGRAM ADI (2)	ÖĞR. SÜRE (3)	PUAN TÜRÜ (4)	GENEL KONT (5)	ÖZEL KOŞUL VE AÇIKLAMALAR (6)	2013-ÖSYS EN KÜÇÜK PUAN (7)	2013-ÖSYS YERLEŞTİRME ÖNCELİKLERİ (8)
Gelibolu Piri Reis Meslek Yüksekokulu							
102750377	Deniz ve Liman İşletmeciliği	2	YGS-6	40	46, 103	312,35000	13,2,D,95
102770733	Deniz ve Liman İşletmeciliği (IO)	2	YGS-6	40	2	241,00726	----
102750765	Muhasebe ve Vergi Uygulamaları	2	YGS-6	50	4, 103	212,50030	----
102770424	Muhasebe ve Vergi Uygulamaları (IO)	2	YGS-6	50	2		
102750395	Turizm ve Otel İşletmeciliği	2	YGS-6	50	4, 103	289,60000	13,2,D,94
102770239	Turizm ve Otel İşletmeciliği (IO)	2	YGS-6	50	2		
Gökçeada Meslek Yüksekokulu							
102750677	Dış Ticaret	2	YGS-6	45	46, 103	289,55000	13,2,D,94
102750711	Halkla İlişkiler ve Tanıtım	2	YGS-4	45	4, 103	282,33924	----
102770381	Halkla İlişkiler ve Tanıtım (IO)	2	YGS-4	45	2	182,49206	----
102750844	İşletme Yönetimi	2	YGS-6	45	4, 103	215,72736	----
102770487	İşletme Yönetimi (IO)	2	YGS-6	45	2		
102750465	Turizm ve Otel İşletmeciliği	2	YGS-6	45	4, 103	228,47432	----
Lapseki Meslek Yüksekokulu							
102751154	Bitki Koruma	2	YGS-2	40		197,99453	----
102751145	Fidan Yetiştiriciliği	2	YGS-6	30		176,28085	----
102751109	Laboratuvar Teknolojisi	2	YGS-2	45		317,85000	13,2,D,92
102770663	Laboratuvar Teknolojisi (IO)	2	YGS-2	45	2	198,20953	----
102751163	Maliye	2	YGS-6	40		317,75000	12,2,D,94
102770796	Maliye (IO)	2	YGS-6	40	2	204,71401	----
102750774	Muhasebe ve Vergi Uygulamaları	2	YGS-6	45		208,30333	----
102750598	Organik Tarım	2	YGS-6	30			
102751357	Peyzaj ve Süs Bitkileri	2	YGS-6	20			
102750792	Tarımsal Ürünler Muhafaza ve Depolama Teknolojisi	2	YGS-6	30			
102751348	Tıbbi ve Aromatik Bitkiler	2	YGS-6	40			
Yenice Meslek Yüksekokulu							
102750526	Bankacılık ve Sigortacılık	2	YGS-6	60		295,10000	12,2,D,94
102770293	Bankacılık ve Sigortacılık (IO)	2	YGS-6	60	2	190,57355	----
102750686	Dış Ticaret	2	YGS-6	60		252,39522	----
102770584	Dış Ticaret (IO)	2	YGS-6	60	2		
102750853	İşletme Yönetimi	2	YGS-6	50		192,11615	----
102751127	Lojistik	2	YGS-6	60		231,24516	----
102770715	Lojistik (IO)	2	YGS-6	60	2		
102751436	Mimari Dekoratif Sanatlar	2	YGS-4	40		----	----
102750783	Muhasebe ve Vergi Uygulamaları	2	YGS-6	50			
102751118	Pazarlama	2	YGS-6	40			
102750668	Tekstil Teknolojisi	2	YGS-1	40			
Mesleki ve Teknik Eğitim Bölgesi: ÇANKIRI							
ÇANKIRI KARATEKİN ÜNİVERSİTESİ							
Meslek Yüksekokulu							
102850304	Bankacılık ve Sigortacılık	2	YGS-6	90		254,27818	----
102870195	Bankacılık ve Sigortacılık (IO)	2	YGS-6	90	2	169,33138	----
102850216	Bilgisayar Programcılığı	2	YGS-1	60		357,55000	13,2,D,94
102870141	Bilgisayar Programcılığı (IO)	2	YGS-1	60	2		
102850349	Büro Yönetimi ve Yönetici Asistanlığı	2	YGS-4	50		----	----
102870211	Büro Yönetimi ve Yönetici Asistanlığı (IO)	2	YGS-4	50	2	----	----
102850022	Elektrik	2	YGS-1	60		286,15000	13,2,D,95
102870026	Elektrik (IO)	2	YGS-1	60	2		
102850164	Elektronik Haberleşme Teknolojisi	2	YGS-1	60		250,00000	97,2,İ,78
102850173	Elektronik Teknolojisi	2	YGS-1	80			
102850155	İklimlendirme ve Soğutma Teknolojisi	2	YGS-1	30		191,55378	----
102850207	İnşaat Teknolojisi	2	YGS-1	55		202,09293	----
102870132	İnşaat Teknolojisi (IO)	2	YGS-1	55	2		
102850146	İşletme Yönetimi	2	YGS-6	100			
102850094	Makine	2	YGS-1	60		292,70000	13,2,D,95
102870071	Makine (IO)	2	YGS-1	60	2		
102850225	Mekatronik	2	YGS-1	60		273,05000	13,2,D,93
102870168	Mekatronik (IO)	2	YGS-1	60	2		
102850101	Mobilya ve Dekorasyon	2	YGS-1	55			
102850137	Muhasebe ve Vergi Uygulamaları	2	YGS-6	100		182,26952	----
102850128	Turizm ve Otel İşletmeciliği	2	YGS-6	60			
Eldivan Sağlık Hizmetleri Meslek Yüksekokulu							
102850313	İlk ve Acil Yardım	2	YGS-2	45		324,50000	13,2,İ,94
102870186	İlk ve Acil Yardım (IO)	2	YGS-2	45	2	396,70000	13,2,D,95
Kızılırmak Meslek Yüksekokulu							
102850234	Organik Tarım	2	YGS-6	20			
102850279	Tıbbi ve Aromatik Bitkiler	2	YGS-6	20			
Yapraklı Meslek Yüksekokulu							
102850331	İşçi Sağlığı ve İş Güvenliği	2	YGS-2	50		----	----
102870202	İşçi Sağlığı ve İş Güvenliği (IO)	2	YGS-2	50	2	----	----
102850297	Tarla Bitkileri	2	YGS-6	30			
Mesleki ve Teknik Eğitim Bölgesi: ÇORUM							
HİTİT ÜNİVERSİTESİ (ÇORUM)							
Meslek Yüksekokulu							
105150426	Bankacılık ve Sigortacılık	2	YGS-6	30		322,35000	13,2,D,94
105150286	Bilgisayar Programcılığı	2	YGS-1	30		392,55000	13,2,İ,94
105170254	Bilgisayar Programcılığı (IO)	2	YGS-1	30	2	345,85000	12,2,D,92
105150329	Büro Yönetimi ve Yönetici Asistanlığı	2	YGS-4	50		243,70722	----
105170281	Büro Yönetimi ve Yönetici Asistanlığı (IO)	2	YGS-4	50	2		

TABLO-3A. Merkezi Yerleştirme İle Öğrenci Alan Yükseköğretim Ön Lisans Programları

PROGRAM KODU (1)	PROGRAM ADI (2)	ÖĞR. SÜRE (3)	PUAN TÜRÜ (4)	GENEL KONT (5)	ÖZEL KOŞUL VE AÇIKLAMALAR (6)	2013-ÖSYS EN KÜÇÜK PUAN (7)	2013-ÖSYS YERLEŞTİRME ÖNCELİKLERİ (8)
105150038	Elektrik	2	YGS-1	40		299,05000	13,2,1,93
105170042	Elektrik (IO)	2	YGS-1	40	2		
105170227	Elektronik Teknolojisi (IO) (Bk.398)	2	YGS-1	40	2, 398		
105170175	Geleneksel El Sanatları (IO) (Bk.399)	2	YGS-4	20	2, 399		
105150047	Harita ve Kadastro	2	YGS-1	40		234,37954	----
105170166	Harita ve Kadastro (IO)	2	YGS-1	40	2	206,64956	----
105150489	Havacılıkta Yer Hizmetleri Yönetimi	2	YGS-5	28		----	----
105150277	İnşaat Teknolojisi	2	YGS-1	70		189,34229	----
105170245	İnşaat Teknolojisi (IO)	2	YGS-1	70	2		
105150232	İşletme Yönetimi	2	YGS-6	60		203,52857	----
105170209	İşletme Yönetimi (IO)	2	YGS-6	60	2		
105150074	Makine	2	YGS-1	40		333,75000	13,2,D,95
105170087	Makine (IO)	2	YGS-1	40	2	192,85974	----
105150374	Mekatronik	2	YGS-1	40		289,80000	13,2,1,94
105150214	Muhasebe ve Vergi Uygulamaları	2	YGS-6	80		206,83512	----
105170193	Muhasebe ve Vergi Uygulamaları (IO)	2	YGS-6	80	2		
105150223	Otomotiv Teknolojisi	2	YGS-1	40		284,70000	13,2,D,94
105150108	Pazarlama	2	YGS-6	50			
105170184	Tekstil Teknolojisi (IO) (Bk.399)	2	YGS-1	20	2, 399		
105150435	Turizm ve Otel İşletmeciliği	2	YGS-6	30		216,60615	----
105170157	Turizm ve Otel İşletmeciliği (IO)	2	YGS-6	30	2		
105150311	Yapı Denetimi	2	YGS-1	30		204,36697	----
Alaca Meslek Yüksekokulu							
105150383	Elektronik Haberleşme Teknolojisi	2	YGS-1	35			
105150392	Gıda Teknolojisi	2	YGS-2	35			
105150408	Kaynak Teknolojisi	2	YGS-1	30			
İskilip Meslek Yüksekokulu							
105150347	Geleneksel El Sanatları	2	YGS-4	20			
105150444	Kuyumculuk ve Takı Tasarımı	2	YGS-5	30		----	----
105150365	Mimarî Restorasyon	2	YGS-5	30		244,14936	----
Osmancık Ömer Derindere Meslek Yüksekokulu							
105150302	Bilgisayar Programcılığı	2	YGS-1	40		319,15000	10,3,D,90
105150338	Büro Yönetimi ve Yönetici Asistanlığı	2	YGS-4	40			
105150259	Elektronik Teknolojisi	2	YGS-1	30			
105150462	Harita ve Kadastro	2	YGS-1	30		----	----
105150471	İş Sağlığı ve Güvenliği	2	YGS-2	40		----	----
105150453	Tıbbi Dokümantasyon ve Sekreterlik	2	YGS-3	40		----	----
Sungurlu Meslek Yüksekokulu							
105150295	Bilgisayar Programcılığı	2	YGS-1	50		304,40000	13,2,D,95
105170263	Bilgisayar Programcılığı (IO)	2	YGS-1	50	2		
105150189	Çocuk Gelişimi	2	YGS-4	40		389,00000	13,2,1,78
105170306	Çocuk Gelişimi (IO)	2	YGS-4	40	2	379,70000	13,2,D,95
105150498	Dış Ticaret	2	YGS-6	50		----	----
105150241	İşletme Yönetimi	2	YGS-6	50			
105150268	Sağlık Kurumları İşletmeciliği	2	YGS-6	40		381,00000	13,2,D,94
105150356	Tıbbi Tanıtım ve Pazarlama	2	YGS-6	40		217,13322	----
Mesleki ve Teknik Eğitim Bölgesi: DENİZLİ							
PAMUKKALE UNİVERSİTESİ (DENİZLİ)							
Denizli Sosyal Bilimler Meslek Yüksekokulu							
108650872	Dış Ticaret	2	YGS-6	60		280,80000	13,2,D,95
108670822	Dış Ticaret (IO)	2	YGS-6	60	2	220,99692	----
108650078	Turizm ve Otel İşletmeciliği	2	YGS-6	50		314,25000	13,2,1,94
108670125	Turizm ve Otel İşletmeciliği (IO)	2	YGS-6	50	2	174,19675	----
108650712	Turizm ve Seyahat Hizmetleri	2	YGS-5	50		323,75000	12,2,D,93
108670804	Turizm ve Seyahat Hizmetleri (IO)	2	YGS-5	50	2	189,70206	----
Denizli Teknik Bilimler Meslek Yüksekokulu							
108651031	Alternatif Enerji Kaynakları Teknolojisi	2	YGS-1	30		----	----
108650572	Bilgisayar Programcılığı	2	YGS-1	60		395,55000	13,3,D,95
108670637	Bilgisayar Programcılığı (IO)	2	YGS-1	60	2	288,45000	13,2,1,95
108651022	Biyomedikal Cihaz Teknolojisi	2	YGS-1	30		----	----
108650024	Elektrik	2	YGS-1	80		280,45000	13,2,1,96
108670046	Elektrik (IO)	2	YGS-1	80	2	222,40520	----
108670619	Elektronik Teknolojisi (IO)	2	YGS-1	40	2	292,10000	10,2,1,91
108650527	Elektronik Teknolojisi	2	YGS-1	40		318,05000	13,2,1,95
108650818	Geleneksel El Sanatları	2	YGS-4	30		299,88587	----
108670497	Geleneksel El Sanatları (IO)	2	YGS-4	30	2		
108651004	Giyim Üretim Teknolojisi	2	YGS-1	40		----	----
108650863	Grafik Tasarımı	2	YGS-5	40		379,20000	13,2,D,93
108670831	Grafik Tasarımı (IO)	2	YGS-5	40	2	----	----
108650493	Kimya Teknolojisi	2	YGS-2	40		295,85000	12,2,D,94
108670576	Kimya Teknolojisi (IO)	2	YGS-2	40	2		
108650051	Makine	2	YGS-1	80		317,50000	13,2,D,94
108670073	Makine (IO)	2	YGS-1	80	2	340,00000	90,2,1,71
108650721	Mobilya ve Dekorasyon	2	YGS-1	40		270,95000	11,2,D,93
108650766	Moda Tasarımı	2	YGS-5	40		253,35000	13,2,1,95
108670752	Moda Tasarımı (IO)	2	YGS-5	40	2	252,25191	----
108650827	Otomotiv Teknolojisi	2	YGS-1	40		320,45000	13,2,D,95
108670585	Otomotiv Teknolojisi (IO)	2	YGS-1	40	2	297,40000	12,2,D,94
108650421	Tekstil Teknolojisi	2	YGS-1	120			
Denizli Sağlık Hizmetleri Meslek Y.O.							

TABLO-3A. Merkezi Yerleştirme İle Öğrenci Alan Yükseköğretim Ön Lisans Programları

PROGRAM KODU (1)	PROGRAM ADI (2)	ÖĞR. SÜRE (3)	PUAN TÜRÜ (4)	GENEL KONT (5)	ÖZEL KOŞUL VE AÇIKLAMALAR (6)	2013-ÖSYS EN KÜÇÜK PUAN (7)	2013-ÖSYS YERLEŞTİRME ÖNCELİKLERİ (8)
108650112	Anestezi	2	YGS-2	20	38	357,80000	13,2,1,95
108651067	Anestezi (KKTC Uyrıklı)	2	YGS-2	1	38, 90	----	----
108650606	Çocuk Gelişimi	2	YGS-4	40		311,40000	13,3,D,95
108651076	Çocuk Gelişimi (KKTC Uyrıklı)	2	YGS-4	1	90	----	----
108650396	Diyaliz	2	YGS-2	20	38	340,25000	13,2,1,95
108650403	Fizyoterapi	2	YGS-2	40	38	363,20000	13,2,1,95
108650703	İlk ve Acil Yardım	2	YGS-2	30	38, 233	375,50000	13,2,1,95
108650121	Tıbbi Dokümantasyon ve Sekreterlik	2	YGS-3	20	38	316,50000	13,2,1,95
108651013	Tıbbi Görüntüleme Teknikleri	2	YGS-1	20	38	----	----
108650554	Tıbbi Laboratuvar Teknikleri	2	YGS-2	20	38	415,65000	11,2,D,93
Acıpayam Meslek Yüksekokulu							
108650906	Büro Yönetimi ve Yönetici Asistanlığı	2	YGS-4	50		229,42091	----
108650996	Laborant ve Veteriner Sağlık	2	YGS-2	30		----	----
108650915	Maliye	2	YGS-6	50		241,94824	----
108650784	Süt ve Ürünleri Teknolojisi	2	YGS-6	50			
Bekilli Meslek Yüksekokulu							
108650757	Bankacılık ve Sigortacılık	2	YGS-6	60		246,12045	----
108650669	Büro Yönetimi ve Yönetici Asistanlığı	2	YGS-4	60		220,62643	----
108650157	Dış Ticaret	2	YGS-6	60		201,27708	----
108650809	Halkla İlişkiler ve Tanıtım	2	YGS-4	60		264,23806	----
Buldan Meslek Yüksekokulu							
108650793	Bankacılık ve Sigortacılık	2	YGS-6	70		240,91210	----
108670761	Bankacılık ve Sigortacılık (IO)	2	YGS-6	70	2		
108650687	Büro Yönetimi ve Yönetici Asistanlığı	2	YGS-4	50		204,94633	----
108670779	Büro Yönetimi ve Yönetici Asistanlığı (IO)	2	YGS-4	50	2	192,85634	----
108650193	Dış Ticaret	2	YGS-6	60		208,33714	----
108670337	Dış Ticaret (IO)	2	YGS-6	60	2		
108650924	Giyim Üretim Teknolojisi	2	YGS-1	40		287,15000	12,2,D,93
108650881	Mimarî Restorasyon	2	YGS-5	50		256,60341	----
108651058	Mimarî Restorasyon (KKTC Uyrıklı)	2	YGS-5	1	90	----	----
108650563	Moda Tasarımı	2	YGS-5	50		317,45000	13,2,D,95
108650466	Muhasebe ve Vergi Uygulamaları	2	YGS-6	135			
108670549	Muhasebe ve Vergi Uygulamaları (IO)	2	YGS-6	135	2		
108650218	Pazarlama	2	YGS-6	35			
Çal Meslek Yüksekokulu							
108650651	Organik Tarım	2	YGS-6	40			
Çivril Atasay Kamer Meslek Yüksekokulu							
108650615	Bankacılık ve Sigortacılık	2	YGS-6	60		238,64042	----
108670655	Bankacılık ve Sigortacılık (IO)	2	YGS-6	60	2	201,93106	----
108650739	Bilgisayar Programcılığı	2	YGS-1	60		353,90000	13,2,D,93
108670734	Bilgisayar Programcılığı (IO)	2	YGS-1	60	2		
108650696	Büro Yönetimi ve Yönetici Asistanlığı	2	YGS-4	50		188,03915	----
108670691	Büro Yönetimi ve Yönetici Asistanlığı (IO)	2	YGS-4	50	2	179,58693	----
108650227	Dış Ticaret	2	YGS-6	50		193,72089	----
108650581	Emlak ve Emlak Yönetimi	2	YGS-5	50			
108650933	Maliye	2	YGS-6	40		228,51836	----
108670885	Maliye (IO)	2	YGS-6	40	2	----	----
108651049	Sağlık Kurumları İşletmeciliği	2	YGS-6	30		----	----
Honaz Meslek Yüksekokulu							
108650448	Bankacılık ve Sigortacılık	2	YGS-6	70		294,95000	12,2,1,94
108670522	Bankacılık ve Sigortacılık (IO)	2	YGS-6	70	2	198,43675	----
108650678	Büro Yönetimi ve Yönetici Asistanlığı	2	YGS-4	105		208,65242	----
108670682	Büro Yönetimi ve Yönetici Asistanlığı (IO)	2	YGS-4	105	2		
108650281	Dış Ticaret	2	YGS-6	60		219,12527	----
108670416	Dış Ticaret (IO)	2	YGS-6	60	2		
108650439	Halkla İlişkiler ve Tanıtım	2	YGS-4	120		211,57852	----
108670513	Halkla İlişkiler ve Tanıtım (IO)	2	YGS-4	120	2	196,59760	----
108650748	İş Sağlığı ve Güvenliği	2	YGS-2	60		327,50000	13,2,D,95
108670743	İş Sağlığı ve Güvenliği (IO)	2	YGS-2	60	2	316,65000	00,2,1,83
108650518	İşletme Yönetimi	2	YGS-6	60		209,82791	----
108670601	İşletme Yönetimi (IO)	2	YGS-6	60	2		
108650633	Lojistik	2	YGS-6	60		250,24620	----
108670725	Lojistik (IO)	2	YGS-6	60	2		
108650315	Menkul Kıymetler ve Sermaye Piyasası	2	YGS-6	60		194,19439	----
108670443	Menkul Kıymetler ve Sermaye Piyasası (IO)	2	YGS-6	60	2		
108650484	Muhasebe ve Vergi Uygulamaları	2	YGS-6	60		177,89040	----
108670567	Muhasebe ve Vergi Uygulamaları (IO)	2	YGS-6	60	2		
108650333	Pazarlama	2	YGS-6	50			
Kale Meslek Yüksekokulu							
108650987	Çocuk Gelişimi	2	YGS-4	40		----	----
108670876	Çocuk Gelişimi (IO)	2	YGS-4	40	2	----	----
108650942	İşletme Yönetimi	2	YGS-6	50			
108650899	Maden Teknolojisi	2	YGS-2	20			
108650951	Muhasebe ve Vergi Uygulamaları	2	YGS-6	50			
108650775	Turizm ve Seyahat Hizmetleri	2	YGS-5	50			
108670797	Turizm ve Seyahat Hizmetleri (IO)	2	YGS-5	50	2		
Tavas Meslek Yüksekokulu							
108650969	Aşçılık	2	YGS-4	50		332,85000	13,3,D,95
108670849	Aşçılık (IO)	2	YGS-4	50	2	----	----
108650978	Çocuk Gelişimi	2	YGS-4	50		399,25000	13,2,1,95

TABLO-3A. Merkezi Yerleştirme İle Öğrenci Alan Yükseköğretim Ön Lisans Programları

PROGRAM KODU (1)	PROGRAM ADI (2)	ÖĞR. SÜRE (3)	PUAN TÜRÜ (4)	GENEL KONT (5)	ÖZEL KOŞUL VE AÇIKLAMALAR (6)	2013-ÖSYS EN KÜÇÜK PUAN (7)	2013-ÖSYS YERLEŞTİRME ÖNCELİKLERİ (8)
108670858	Çocuk Gelişimi (IO)	2	YGS-4	50	2	----	----
108650854	İş Sağlığı ve Güvenliği	2	YGS-2	50		297,15000	13,2,D,94
108670867	İş Sağlığı ve Güvenliği (IO)	2	YGS-2	50	2	----	----
108650845	Organik Tarım	2	YGS-6	50			
108650836	Tıbbi ve Aromatik Bitkiler	2	YGS-6	50			
Mesleki ve Teknik Eğitim Bölgesi: DIYARBAKIR							
DICLE UNİVERSİTESİ (DIYARBAKIR)							
Adalet Meslek Yüksekokulu							
103050778	Adalet	2	YGS-3	40		369,09903	----
103070701	Adalet (IO)	2	YGS-3	40	2	347,48512	----
Atatürk Sağlık Hizmetleri Meslek Yüksekokulu							
103050742	Ağız ve Diş Sağlığı	2	YGS-2	20		380,75000	13,2,I,95
103050169	Anestezi	2	YGS-2	25		383,35000	13,2,I,92
103050751	Diş Protez Teknolojisi	2	YGS-2	20		315,33553	----
103050733	Diyaliz	2	YGS-2	20		322,90000	13,2,I,95
103050706	Fizyoterapi	2	YGS-2	20		345,70000	13,2,I,95
103050627	Ortopedik Protez ve Ortez	2	YGS-2	20	14	331,08884	----
103050187	Tıbbi Dokümantasyon ve Sekreterlik	2	YGS-3	40		341,10000	13,2,I,81
103050636	Tıbbi Görüntüleme Teknikleri	2	YGS-1	25		381,68406	----
103050699	Tıbbi Laboratuvar Teknikleri	2	YGS-2	20		389,80000	11,2,D,93
Diyarbakır Sosyal Bilimler Meslek Yüksekokulu							
103050681	Aşçılık	2	YGS-4	35		366,10000	13,2,D,95
103070552	Çocuk Gelişimi (IO) (Bk.332)	2	YGS-4	50	2, 332	410,45000	13,2,I,95
103050548	İşletme Yönetimi	2	YGS-6	50		311,15049	----
103070597	İşletme Yönetimi (IO)	2	YGS-6	50	2	220,30435	----
103050512	Muhasebe ve Vergi Uygulamaları	2	YGS-6	90		301,20000	12,2,D,94
103070579	Muhasebe ve Vergi Uygulamaları (IO)	2	YGS-6	90	2	215,43835	----
103050124	Turizm ve Otel İşletmeciliği	2	YGS-6	35		323,57086	----
Diyarbakır Tarım Meslek Yüksekokulu							
103050566	Bahçe Tarımı	2	YGS-6	30		228,32984	----
103050433	Gıda Teknolojisi	2	YGS-2	40		214,72663	----
103050442	Organik Tarım	2	YGS-6	30		245,18586	----
103050787	Süt ve Besi Hayvancılığı	2	YGS-2	80		166,42286	----
103050503	Süt ve Ürünleri Teknolojisi	2	YGS-6	40		210,36826	----
103050451	Tohumculuk	2	YGS-6	30		219,48244	----
Diyarbakır Teknik Bilimler Meslek Yüksekokulu							
103050151	Bilgisayar Programcılığı	2	YGS-1	50		415,90000	13,2,I,82
103070234	Bilgisayar Programcılığı (IO)	2	YGS-1	50	2	339,85000	13,2,I,95
103050654	Doğal Yapı Taşları Teknolojisi	2	YGS-6	30		242,78262	----
103050072	Elektrik	2	YGS-1	50		355,05000	13,2,I,92
103070119	Elektrik (IO)	2	YGS-1	50	2	308,80000	13,2,I,94
103050663	Elektrikli Cihaz Teknolojisi	2	YGS-1	30		303,95000	13,2,I,95
103070631	Elektronik Haberleşme Teknolojisi (IO) (Bk.330)	2	YGS-1	50	2, 330	335,00000	79,2,D,62
103050609	Elektronik Teknolojisi	2	YGS-1	50		292,55000	13,2,I,92
103070649	Elektronik Teknolojisi (IO)	2	YGS-1	50	2	361,65000	05,2,I,77
103070613	İklimlendirme ve Soğutma Teknolojisi (IO) (Bk.331)	2	YGS-1	40	2, 331		
103070685	İnşaat Teknolojisi (IO) (Bk.329)	2	YGS-1	50	2, 329	305,55000	12,2,I,92
103050715	Kimya Teknolojisi	2	YGS-2	30		221,32823	----
103050812	Makine	2	YGS-1	30		----	----
103070473	Makine (IO) (Bk.329)	2	YGS-1	50	2, 329	289,65000	13,2,D,95
103070464	Mobilya ve Dekorasyon (IO) (Bk.329)	2	YGS-1	40	2, 329	220,30120	----
103070604	Otomotiv Teknolojisi (IO) (Bk.331)	2	YGS-1	50	2, 331	453,85000	10,2,I,91
103050469	Peyzaj ve Süs Bitkileri	2	YGS-6	30		226,46853	----
103070491	Radio ve Televizyon Programcılığı (IO) (Bk.330)	2	YGS-4	40	2, 330	285,30739	----
103070658	Saç Bakımı ve Güzellik Hizmetleri (IO) (Bk.332)	2	YGS-4	35	2, 332	344,45000	13,2,D,94
103070561	Tekstil Teknolojisi (IO) (Bk.332)	2	YGS-1	50	2, 332	189,15848	----
Bismil Meslek Yüksekokulu							
103070667	Bilgisayar Programcılığı (IO) (Bk.328)	2	YGS-1	40	2, 328	316,40000	11,2,I,94
103050584	Gaz ve Tesisatı Teknolojisi	2	YGS-2	40			
103050203	Organik Tarım	2	YGS-6	30	835	210,79838	----
103070719	Organik Tarım (IO)	2	YGS-6	30	2, 835	177,68853	----
103050645	Tarım Makineleri	2	YGS-1	40			
Çermik Meslek Yüksekokulu							
103050239	Bankacılık ve Sigortacılık	2	YGS-6	40		242,86178	----
103050672	Büro Yönetimi ve Yönetici Asistanlığı	2	YGS-4	40		276,60350	----
103050557	İşletme Yönetimi	2	YGS-6	40		199,62185	----
Çüngüş Mehmet Adıgüzel Meslek Yüksekokulu							
103050284	Elektrik	2	YGS-1	30		377,50000	02,2,I,85
Ergani Meslek Yüksekokulu							
103050318	Bilgisayar Programcılığı	2	YGS-1	40		325,80000	13,2,I,95
103070676	Bilgisayar Programcılığı (IO) (Bk.333)	2	YGS-1	40	2, 333	189,63447	----
103050593	İşletme Yönetimi	2	YGS-6	35		205,22570	----
103050521	Muhasebe ve Vergi Uygulamaları	2	YGS-6	40		218,70178	----
103070588	Muhasebe ve Vergi Uygulamaları (IO)	2	YGS-6	40	2	187,81665	----
Silvan Meslek Yüksekokulu							
103050796	Bilgisayar Programcılığı	2	YGS-1	50		313,80000	12,2,D,95
103070737	Bilgisayar Programcılığı (IO)	2	YGS-1	50	2		
103050724	Çocuk Gelişimi	2	YGS-4	50		394,10000	13,2,I,95
103070694	Çocuk Gelişimi (IO)	2	YGS-4	50	2	367,85000	13,2,I,94
103050803	Elektrik	2	YGS-1	50		312,60000	12,2,I,92

TABLO-3A. Merkezi Yerleştirme İle Öğrenci Alan Yükseköğretim Ön Lisans Programları

PROGRAM KODU (1)	PROGRAM ADI (2)	ÖĞR. SÜRE (3)	PUAN TÜRÜ (4)	GENEL KONT (5)	ÖZEL KOŞUL VE AÇIKLAMALAR (6)	2013-ÖSYS EN KÜÇÜK PUAN (7)	2013-ÖSYS YERLEŞTİRME ÖNCELİKLERİ (8)
PLATO MESLEK YÜKSEKOKULU (İSTANBUL)							
Plato Meslek Yüksekokulu							
205052122	Aşçılık (Uzaktan Öğretim) (Diyarbakır) (Tam Burslu)	2	YGS-4	2	3, 46, 702, 789	335,54812	----
205052131	Aşçılık (Uzaktan Öğretim) (Diyarbakır) (%50 Burslu)	2	YGS-4	22	3, 46, 702, 789		
205052325	Çocuk Gelişimi (Uzaktan Öğretim) (Diyarbakır) (Tam Burslu)	2	YGS-4	4	3, 46, 702, 789	400,30000	13,2,D,88
205052334	Çocuk Gelişimi (Uzaktan Öğretim) (Diyarbakır) (%50 Burslu)	2	YGS-4	36	3, 46, 702, 789	252,50000	95,2,D,72
205052228	Saç Bakımı ve Güzellik Hizmetleri (Uzaktan Öğretim) (Diyarbakır) (Tam Burslu)	2	YGS-4	2	3, 46, 702, 789	394,00000	07,2,D,90
205052237	Saç Bakımı ve Güzellik Hizmetleri (Uzaktan Öğretim) (Diyarbakır) (%50 Burslu)	2	YGS-4	18	3, 46, 702, 789		
SELAHADDİN EYYUBİ UNİVERSİTESİ (DIYARBAKIR)							
Meslek Yüksekokulu							
207850051	Dış Ticaret (Ücretli)	2	YGS-6	10	21, 874	----	----
207850069	Dış Ticaret (Tam Burslu)	2	YGS-6	5	3, 21, 874	----	----
207850121	Dış Ticaret (%50 Burslu)	2	YGS-6	20	3, 21, 874	----	----
207850078	Dış Ticaret (%25 Burslu)	2	YGS-6	15	3, 21, 874	----	----
207850015	Fizyoterapi (Ücretli)	2	YGS-2	16	21, 874	----	----
207850024	Fizyoterapi (Tam Burslu)	2	YGS-2	4	3, 21, 874	----	----
207850033	Fizyoterapi (%50 Burslu)	2	YGS-2	4	3, 21, 874	----	----
207850042	Fizyoterapi (%25 Burslu)	2	YGS-2	16	3, 21, 874	----	----
207850087	Muhasebe ve Vergi Uygulamaları (Ücretli)	2	YGS-6	20	21, 874	----	----
207850096	Muhasebe ve Vergi Uygulamaları (Tam Burslu)	2	YGS-6	5	3, 21, 874	----	----
207850103	Muhasebe ve Vergi Uygulamaları (%50 Burslu)	2	YGS-6	10	3, 21, 874	----	----
207850112	Muhasebe ve Vergi Uygulamaları (%25 Burslu)	2	YGS-6	15	3, 21, 874	----	----
Mesleki ve Teknik Eğitim Bölgesi: DUZCE							
DUZCE UNİVERSİTESİ							
Meslek Yüksekokulu							
103350518	Bilgisayar Programcılığı	2	YGS-1	60		288,35000	13,2,I,95
103370276	Bilgisayar Programcılığı (İO)	2	YGS-1	60	2	283,00000	11,2,D,93
103350024	Elektrik	2	YGS-1	80		306,85000	13,2,D,95
103370028	Elektrik (İO)	2	YGS-1	80	2		
103350412	Elektronik Haberleşme Teknolojisi	2	YGS-1	60		286,55000	13,2,D,95
103370231	Elektronik Haberleşme Teknolojisi (İO)	2	YGS-1	60	2		
103350421	Elektronik Teknolojisi	2	YGS-1	50		284,50000	13,2,D,93
103370249	Elektronik Teknolojisi (İO)	2	YGS-1	50	2		
103350403	İklimlendirme ve Soğutma Teknolojisi	2	YGS-1	60			
103350493	İnşaat Teknolojisi	2	YGS-1	60		224,47595	----
103370267	İnşaat Teknolojisi (İO)	2	YGS-1	60	2	181,49943	----
103350439	Kontrol ve Otomasyon Teknolojisi	2	YGS-1	60		253,90000	13,2,D,94
103370258	Kontrol ve Otomasyon Teknolojisi (İO)	2	YGS-1	60	2		
103350096	Makine	2	YGS-1	60		317,05000	13,2,D,95
103370082	Makine (İO)	2	YGS-1	60	2		
103350103	Mobilya ve Dekorasyon	2	YGS-1	60		167,44970	----
103350378	Otomotiv Teknolojisi	2	YGS-1	60		296,70000	13,2,D,94
103370197	Otomotiv Teknolojisi (İO)	2	YGS-1	60	2		
103350484	Tarım Makineleri	2	YGS-1	30			
103350315	Tekstil Teknolojisi	2	YGS-1	60			
Sağlık Hizmetleri Meslek Yüksekokulu							
103350599	Çocuk Gelişimi	2	YGS-4	35		359,85000	13,2,I,95
103350721	İlk ve Acil Yardım	2	YGS-2	35		----	----
103350687	Yaşlı Bakımı	2	YGS-2	35		229,37493	----
Sosyal Bilimler Meslek Yüksekokulu							
103350696	Çağrı Merkezi Hizmetleri	2	YGS-4	60		253,43300	----
103370364	Çağrı Merkezi Hizmetleri (İO)	2	YGS-4	60	2	189,94969	----
103350387	İşletme Yönetimi	2	YGS-6	60		229,55327	----
103370204	İşletme Yönetimi (İO)	2	YGS-6	60	2		
103350342	Muhasebe ve Vergi Uygulamaları	2	YGS-6	60		251,65331	----
103370179	Muhasebe ve Vergi Uygulamaları (İO)	2	YGS-6	60	2		
103350527	Sosyal Güvenlik	2	YGS-5	60		361,35000	13,2,D,95
103370285	Sosyal Güvenlik (İO)	2	YGS-5	60	2	300,35211	----
Akçakoca Meslek Yüksekokulu							
103350703	Bilgisayar Programcılığı	2	YGS-1	60		331,75000	13,2,D,95
103370328	Bilgisayar Programcılığı (İO)	2	YGS-1	60	2		
103350184	Dış Ticaret	2	YGS-6	60		230,86329	----
103370294	Dış Ticaret (İO)	2	YGS-6	60	2	179,37793	----
103350642	Gıda Teknolojisi	2	YGS-2	60		199,84051	----
103370319	Gıda Teknolojisi (İO)	2	YGS-2	60	2		
103350396	İşletme Yönetimi	2	YGS-6	60		198,38135	----
103370213	İşletme Yönetimi (İO)	2	YGS-6	60	2		
103350351	Muhasebe ve Vergi Uygulamaları	2	YGS-6	60		195,49513	----
103370188	Muhasebe ve Vergi Uygulamaları (İO)	2	YGS-6	60	2		
103350166	Turizm ve Otel İşletmeciliği	2	YGS-6	60		201,31866	----
103370301	Turizm ve Otel İşletmeciliği (İO)	2	YGS-6	60	2		
Cumayeri Meslek Yüksekokulu							
103350581	Endüstriyel Kalıpcılık	2	YGS-1	40			
103350306	Makine	2	YGS-1	80			
103350678	Mekatronik	2	YGS-1	40		306,00000	13,2,D,95
Çilimli Meslek Yüksekokulu							
103350369	Muhasebe ve Vergi Uygulamaları	2	YGS-6	40			
103350299	Organik Tarım	2	YGS-6	20			

TABLO-3A. Merkezi Yerleştirme İle Öğrenci Alan Yükseköğretim Ön Lisans Programları

PROGRAM KODU (1)	PROGRAM ADI (2)	ÖĞR. SÜRE (3)	PUAN TÜRÜ (4)	GENEL KONT (5)	ÖZEL KOŞUL VE AÇIKLAMALAR (6)	2013-ÖSYS EN KÜÇÜK PUAN (7)	2013-ÖSYS YERLEŞTİRME ÖNCELİKLERİ (8)
103350669	Tıbbi ve Aromatik Bitkiler	2	YGS-6	30			
Gölyaka Meslek Yüksekokulu							
103350712	Alternatif Enerji Kaynakları Teknolojisi	2	YGS-1	20		----	----
103350457	Bilgisayar Programcılığı	2	YGS-1	30		341,00000	13,2,D,95
103350536	Grafik Tasarımı	2	YGS-5	30		353,10000	13,2,D,95
103350633	Halkla İlişkiler ve Tanıtım	2	YGS-4	30		244,68204	----
103350333	Pazarlama	2	YGS-6	30			
103350193	Turizm ve Otel İşletmeciliği	2	YGS-6	30		174,99810	----
Gümüşova Meslek Yüksekokulu							
103350236	İş Sağlığı ve Güvenliği	2	YGS-2	65		298,75000	13,2,D,95
103350615	Kaynak Teknolojisi	2	YGS-1	55			
103350227	Makine, Resim ve Konstrüksiyon	2	YGS-1	70			
103350509	Metalurji	2	YGS-1	55			
103350624	Üretimde Kalite Kontrol	2	YGS-1	35			
Kaynaşlı Meslek Yüksekokulu							
103350545	Çevre Koruma ve Kontrol	2	YGS-2	30			
103350554	Dış Ticaret	2	YGS-6	35		217,56290	----
103350563	Geleneksel El Sanatları	2	YGS-4	30			
103350272	Harita ve Kadastro	2	YGS-1	35		250,41937	----
103370346	Harita ve Kadastro (IO)	2	YGS-1	35	2	208,25268	----
103350572	Lastik ve Plastik Teknolojisi	2	YGS-2	35			
103350448	Lojistik	2	YGS-6	35		254,74843	----
103370355	Lojistik (IO)	2	YGS-6	35	2	190,48233	----
103350254	Yapı Ressamlığı	2	YGS-1	65		196,69838	----
Mesleki ve Teknik Eğitim Bölgesi: EDİRNE							
TRAKYA UNIVERSİTESİ (EDİRNE)							
Edirne Sosyal Bilimler Meslek Yüksekokulu							
109451427	Bankacılık ve Sigortacılık	2	YGS-6	50		338,05000	13,2,D,95
109451666	Büro Yönetimi ve Yönetici Asistanlığı	2	YGS-4	50		294,25000	13,2,D,95
109471016	Büro Yönetimi ve Yönetici Asistanlığı (IO)	2	YGS-4	50	2	195,52590	----
109451375	Dış Ticaret	2	YGS-6	60		317,15000	13,2,D,94
109470839	Dış Ticaret (IO)	2	YGS-6	60	2	234,62698	----
109451393	Halkla İlişkiler ve Tanıtım	2	YGS-4	50		293,41618	----
109470857	Halkla İlişkiler ve Tanıtım (IO)	2	YGS-4	50	2	251,11269	----
109451657	Lojistik	2	YGS-6	60		304,30000	13,2,D,94
109471007	Lojistik (IO)	2	YGS-6	60	2	229,82251	----
109451445	Muhasebe ve Vergi Uygulamaları	2	YGS-6	60		315,85000	13,2,D,95
109470875	Muhasebe ve Vergi Uygulamaları (IO)	2	YGS-6	60	2	186,44983	----
109451603	Pazarlama	2	YGS-6	50		294,65000	13,2,D,95
109450077	Turizm ve Otel İşletmeciliği	2	YGS-6	50	46	250,00000	13,3,D,95
109470045	Turizm ve Otel İşletmeciliği (IO)	2	YGS-6	50	2	207,39326	----
Edirne Teknik Bilimler Meslek Yüksekokulu							
109451348	Basım ve Yayın Teknolojileri	2	YGS-5	35		322,50000	13,3,D,94
109451612	Bilgisayar Programcılığı	2	YGS-1	55		326,95000	13,3,I,95
109470954	Bilgisayar Programcılığı (IO)	2	YGS-1	55	2	311,65000	13,2,D,95
109451772	Biyomedikal Cihaz Teknolojisi	2	YGS-1	30		320,80000	13,3,D,94
109450147	Elektrik	2	YGS-1	60		353,70000	13,2,D,95
109470196	Elektrik (IO)	2	YGS-1	60	2	197,02357	----
109451533	Elektronik Teknolojisi	2	YGS-1	55		308,00000	13,2,D,95
109470927	Elektronik Teknolojisi (IO)	2	YGS-1	55	2		
109451754	Gaz ve Tesisatı Teknolojisi	2	YGS-2	40			
109450165	Harita ve Kadastro	2	YGS-1	55		246,53991	----
109471043	Harita ve Kadastro (IO)	2	YGS-1	55	2	213,37000	----
109450174	Makine	2	YGS-1	60		270,00000	13,2,I,95
109470212	Makine (IO)	2	YGS-1	60	2	274,85000	13,2,D,93
109450192	Mobilya ve Dekorasyon	2	YGS-1	40		322,35000	12,2,D,94
109451648	Radyo ve Televizyon Teknolojisi	2	YGS-1	55		285,30000	13,2,D,95
109470999	Radyo ve Televizyon Teknolojisi (IO)	2	YGS-1	55	2	180,59755	----
109451384	Tekstil Teknolojisi	2	YGS-1	50		318,05000	13,2,I,95
109470848	Tekstil Teknolojisi (IO)	2	YGS-1	50	2		
Sağlık Hizmetleri Meslek Y.O.							
109450253	Anestezi	2	YGS-2	35		394,50000	13,2,D,95
109451684	İlk ve Acil Yardım	2	YGS-2	30		233 370,15000	13,2,I,95
109450262	Odyometri	2	YGS-1	25		80 302,65000	13,4,D,95
109451966	Odyometri (KKTC Uyrıklı)	2	YGS-1	1	80, 90	----	----
109451587	Ortopedik Protez ve Ortez	2	YGS-2	30		14 279,19017	----
109451727	Patoloji Laboratuvar Teknikleri	2	YGS-2	15		371,65000	97,2,I,78
109451975	Patoloji Laboratuvar Teknikleri (KKTC Uyrıklı)	2	YGS-2	1	90	----	----
109451736	Radyoterapi	2	YGS-1	15		309,39656	----
109450298	Tıbbi Dokümantasyon ve Sekreterlik	2	YGS-3	35	14	317,25000	13,2,I,95
109451596	Tıbbi Görüntüleme Teknikleri	2	YGS-1	35		296,49728	----
109451578	Tıbbi Laboratuvar Teknikleri	2	YGS-2	35		288,50065	----
Şehit Ressam Hasan Rıza Güzel Sanatlar Meslek Yüksekokulu							
109451357	Geleneksel El Sanatları	2	YGS-4	50			
109451763	Grafik Tasarımı	2	YGS-5	35		386,45000	13,2,D,96
109451903	Kuyumculuk ve Takı Tasarımı	2	YGS-5	30		256,62669	----
109450183	Mimari Dekoratif Sanatlar	2	YGS-4	30		331,43056	----
109451409	Mimari Restorasyon	2	YGS-5	45		289,70000	11,2,D,92
109471079	Mimari Restorasyon (IO)	2	YGS-5	45	2	233,74509	----

TABLO-3A. Merkezi Yerleştirme İle Öğrenci Alan Yükseköğretim Ön Lisans Programları

PROGRAM KODU (1)	PROGRAM ADI (2)	ÖĞR. SÜRE (3)	PUAN TÜRÜ (4)	GENEL KONT (5)	ÖZEL KOŞUL VE AÇIKLAMALAR (6)	2013-ÖSYS EN KÜÇÜK PUAN (7)	2013-ÖSYS YERLEŞTİRME ÖNCELİKLERİ (8)
109451366	Seramik, Cam ve Çinicilik	2	YGS-2	20			
Tunca Meslek Yüksekokulu							
109451621	Bilgisayar Programcılığı (Uzaktan Öğretim)	2	YGS-1	150	226, 815	207,26527	----
Arda Meslek Yüksekokulu							
109450314	Gıda Teknolojisi	2	YGS-2	30		228,10340	----
109451709	Kimya Teknolojisi	2	YGS-2	30		325,90000	13,2,D,95
109451948	Laboratuvar Teknolojisi	2	YGS-2	30		----	----
109451312	Yağ Endüstrisi	2	YGS-2	20			
Havsa Meslek Yüksekokulu							
109451436	Bankacılık ve Sigortacılık	2	YGS-6	65		445,00000	03,2,D,85
109470866	Bankacılık ve Sigortacılık (IO)	2	YGS-6	65	2		
109451481	İşletme Yönetimi	2	YGS-6	65		190,18349	----
109470918	İşletme Yönetimi (IO)	2	YGS-6	65	2		
109451718	Lojistik	2	YGS-6	65		237,49846	----
109471034	Lojistik (IO)	2	YGS-6	65	2		
109451303	Maliye	2	YGS-6	65		226,56369	----
109470963	Maliye (IO)	2	YGS-6	65	2		
109451454	Muhasebe ve Vergi Uygulamaları	2	YGS-6	65			
109451515	Peyzaj ve Süs Bitkileri	2	YGS-6	30			
Ipsala Meslek Yüksekokulu							
109450368	Dış Ticaret	2	YGS-6	110		197,08601	----
109470972	Dış Ticaret (IO)	2	YGS-6	110	2		
109451542	Elektronik Teknolojisi	2	YGS-1	50		283,15000	12,2,D,94
109451939	Laboratuvar Teknolojisi	2	YGS-2	30		----	----
109451921	Lojistik	2	YGS-6	50		215,97633	----
109471097	Lojistik (IO)	2	YGS-6	50	2		
109451957	Mekatronik	2	YGS-1	30		----	----
109451418	Pazarlama	2	YGS-6	30			
Keşan Meslek Yüksekokulu							
109450411	Çocuk Gelişimi	2	YGS-4	50		370,05000	13,2,I,95
109450438	Elektrik	2	YGS-1	60		279,65000	13,2,D,95
109451524	Gaz ve Tesisatı Teknolojisi	2	YGS-2	20			
109451745	Laborant ve Veteriner Sağlık	2	YGS-2	30		241,08570	----
109451472	Otomotiv Teknolojisi	2	YGS-1	60		301,70000	13,2,D,95
109450465	Turizm ve Otel İşletmeciliği	2	YGS-6	60		202,05158	----
Uzunköprü Meslek Yüksekokulu							
109451675	Büro Yönetimi ve Yönetici Asistanlığı	2	YGS-4	65		181,48568	----
109471052	Büro Yönetimi ve Yönetici Asistanlığı (IO)	2	YGS-4	65	2	178,76436	----
109451912	Emlak ve Emlak Yönetimi	2	YGS-5	50		180,75854	----
109451499	İşletme Yönetimi	2	YGS-6	60		182,68474	----
109471061	İşletme Yönetimi (IO)	2	YGS-6	60	2		
109450508	Kooperatifçilik	2	YGS-5	35			
109450517	Maliye	2	YGS-6	60		226,04490	----
109470812	Maliye (IO)	2	YGS-6	60	2	178,89285	----
109451463	Muhasebe ve Vergi Uygulamaları	2	YGS-6	70			
109450535	Pazarlama	2	YGS-6	55			
109450544	Yerel Yönetimler	2	YGS-4	50	100	194,33647	----
Mesleki ve Teknik Eğitim Bölgesi: ELAZIG							
FIRAT UNIVERSİTESİ (ELAZIG)							
Sağlık Hizmetleri Meslek Y.O.							
103950106	Anestezi	2	YGS-2	40		404,65000	13,2,D,95
103950972	Fizyoterapi	2	YGS-2	30		350,00000	13,2,I,95
103950706	Otopsi Yardımcılığı	2	YGS-2	25		298,85000	12,2,D,95
103951379	Otopsi Yardımcılığı (KKTC Uyraklı)	2	YGS-2	2	90	----	----
103950124	Tıbbi Dokümantasyon ve Sekreterlik	2	YGS-3	40		250,20000	13,2,D,93
103950909	Tıbbi Görüntüleme Teknikleri	2	YGS-1	40		313,15016	----
103970437	Tıbbi Görüntüleme Teknikleri (IO)	2	YGS-1	40	2	294,37147	----
103950893	Tıbbi Laboratuvar Teknikleri	2	YGS-2	40		287,92636	----
103970455	Tıbbi Laboratuvar Teknikleri (IO)	2	YGS-2	40	2	264,32991	----
Sosyal Bilimler Meslek Y.O.							
103950954	Büro Yönetimi ve Yönetici Asistanlığı	2	YGS-4	50		287,76502	----
103970428	Büro Yönetimi ve Yönetici Asistanlığı (IO)	2	YGS-4	50	2	243,40573	----
103950681	Dış Ticaret	2	YGS-6	30		238,03709	----
103970331	Dış Ticaret (IO)	2	YGS-6	30	2	198,64919	----
103951052	Halkla İlişkiler ve Tanıtım	2	YGS-4	30		301,81530	----
103950787	İşletme Yönetimi	2	YGS-6	60		228,15287	----
103970385	İşletme Yönetimi (IO)	2	YGS-6	60	2	189,71366	----
103950742	Muhasebe ve Vergi Uygulamaları	2	YGS-6	50		250,00000	92,2,I,72
103970367	Muhasebe ve Vergi Uygulamaları (IO)	2	YGS-6	50	2	205,25836	----
103950699	Pazarlama	2	YGS-6	50		185,12816	----
103970349	Pazarlama (IO)	2	YGS-6	50	2		
103950178	Turizm ve Otel İşletmeciliği	2	YGS-6	40		221,04143	----
103970094	Turizm ve Otel İşletmeciliği (IO)	2	YGS-6	40	2	181,60256	----
103950187	Yerel Yönetimler	2	YGS-4	40		283,52348	----
103970101	Yerel Yönetimler (IO)	2	YGS-4	40	2	233,65272	----
Teknik Bilimler Meslek Y.O.							
103950309	Bilgisayar Programcılığı	2	YGS-1	80		312,45000	13,2,I,95
103970216	Bilgisayar Programcılığı (IO)	2	YGS-1	80	2	373,35000	11,2,I,93
103950212	Biyomedikal Cihaz Teknolojisi	2	YGS-1	40		382,45000	13,2,D,96
103951388	Biyomedikal Cihaz Teknolojisi (KKTC Uyraklı)	2	YGS-1	1	90	----	----

TABLO-3A. Merkezi Yerleştirme İle Öğrenci Alan Yükseköğretim Ön Lisans Programları

PROGRAM KODU (1)	PROGRAM ADI (2)	ÖĞR. SÜRE (3)	PUAN TÜRÜ (4)	GENEL KONT (5)	ÖZEL KOŞUL VE AÇIKLAMALAR (6)	2013-ÖSYS EN KÜÇÜK PUAN (7)	2013-ÖSYS YERLEŞTİRME ÖNCELİKLERİ (8)
103950221	Elektrik	2	YGS-1	40		310,75000	13,2,1,95
103970137	Elektrik (IO)	2	YGS-1	40	2	395,85000	01,2,1,84
103950945	Elektrikli Cihaz Teknolojisi	2	YGS-1	40		250,00000	98,2,D,80
103950839	Elektronik Teknolojisi	2	YGS-1	40		346,45000	12,3,D,94
103970394	Elektronik Teknolojisi (IO)	2	YGS-1	40	2		
103950724	Grafik Tasarımı	2	YGS-5	40		351,70000	13,2,D,95
103950936	İklimlendirme ve Soğutma Teknolojisi	2	YGS-1	35			
103950918	İnşaat Teknolojisi	2	YGS-1	40		270,59896	----
103970419	İnşaat Teknolojisi (IO)	2	YGS-1	40	2	223,13597	----
103951352	İş Sağlığı ve Güvenliği	2	YGS-2	30		----	----
103950275	Makine	2	YGS-1	40		298,10000	13,2,1,94
103970164	Makine (IO)	2	YGS-1	40	2	273,10000	07,2,1,91
103950927	Makine, Resim ve Konstrüksiyon	2	YGS-1	40			
103951361	Mekatronik	2	YGS-1	40		----	----
103970507	Mekatronik (IO)	2	YGS-1	40	2	----	----
103970173	Mobilya ve Dekorasyon (IO) (Bk.418)	2	YGS-1	35	2, 418		
103951343	Otomotiv Teknolojisi	2	YGS-1	40		----	----
103970376	Otomotiv Teknolojisi (IO) (Bk.418)	2	YGS-1	40	2, 418	271,50000	09,2,1,90
103970358	Tekstil Teknolojisi (IO) (Bk.417)	2	YGS-1	40	2, 417		
Baskil Meslek Yüksekokulu							
103951282	Bahçe Tarımı	2	YGS-6	30			
Karakoçan Meslek Yüksekokulu							
103951025	Bilgisayar Programcılığı	2	YGS-1	40		195,40953	----
103970491	Bilgisayar Programcılığı (IO)	2	YGS-1	40	2	----	----
103951325	Çocuk Gelişimi	2	YGS-4	40		----	----
Keban Meslek Yüksekokulu							
103950715	Çevre Koruma ve Kontrol	2	YGS-2	30			
103950812	Elektrik Enerjisi Üretim, İletim ve Dağıtım	2	YGS-1	30		327,30000	13,2,1,95
103950751	Geoteknik	2	YGS-2	30		176,18830	----
103950327	Gıda Teknolojisi	2	YGS-2	30		180,57182	----
103951316	Hayvansal Üretim	2	YGS-2	30		----	----
103950733	Maden Teknolojisi	2	YGS-2	20			
Kovancılar Meslek Yüksekokulu							
103950981	Bilgisayar Programcılığı	2	YGS-1	50		223,77554	----
103950999	İşletme Yönetimi	2	YGS-6	40		201,85256	----
Elazığ Organize Sanayi Bölgesi Maden Meslek Yüksekokulu							
103950866	Bilgisayar Programcılığı	2	YGS-1	30		292,75000	13,2,D,93
103950857	Elektronik Teknolojisi	2	YGS-1	30		171,51533	----
103951334	İnşaat Teknolojisi	2	YGS-1	30		----	----
103951307	Kaynak Teknolojisi	2	YGS-1	30			
103950778	Kimya Teknolojisi	2	YGS-2	30		187,14290	----
103951291	Yapı Denetimi	2	YGS-1	30		209,75062	----
Sivrice Meslek Yüksekokulu							
103950415	Arcılık	2	YGS-6	20	22	----	----
103950424	Harita ve Kadastro	2	YGS-1	50		254,59319	----
103970482	Harita ve Kadastro (IO)	2	YGS-1	50	2	218,84244	----
103950451	Turizm ve Otel İşletmeciliği	2	YGS-6	50		178,97362	----
Mesleki ve Teknik Eğitim Bölgesi: ERZINCAN							
ERZINCAN UNİVERSİTESİ							
Adalet Meslek Yüksekokulu							
103650012	Adalet	2	YGS-3	60		336,18723	----
103670149	Adalet (IO)	2	YGS-3	60	2	322,98594	----
Meslek Yüksekokulu							
103650675	Alternatif Enerji Kaynakları Teknolojisi	2	YGS-1	35		191,69700	----
103650842	Bilgisayar Programcılığı	2	YGS-1	50		317,60000	13,2,D,93
103670255	Bilgisayar Programcılığı (IO) (Bk.419)	2	YGS-1	50	2, 419		
103650984	Bilgisayar Programcılığı (KKTC Uyruklu)	2	YGS-1	1	90	----	----
103650684	Büro Yönetimi ve Yönetici Asistanlığı	2	YGS-4	50		215,32341	----
103670325	Büro Yönetimi ve Yönetici Asistanlığı (IO)	2	YGS-4	50	2		
103650039	Elektrik	2	YGS-1	60		183,92030	----
103650427	Elektronik Haberleşme Teknolojisi	2	YGS-1	45			
103650436	Elektronik Teknolojisi	2	YGS-1	30			
103650075	Harita ve Kadastro	2	YGS-1	50		230,04559	----
103670122	Harita ve Kadastro (IO)	2	YGS-1	50	2	200,25704	----
103650463	İnşaat Teknolojisi	2	YGS-1	40		198,96973	----
103670246	İnşaat Teknolojisi (IO)	2	YGS-1	40	2		
103650903	İç Mekan Tasarımı	2	YGS-5	30		216,38113	----
103650481	Lojistik	2	YGS-6	50		178,14472	----
103670397	Lojistik (IO)	2	YGS-6	50	2		
103650093	Makine	2	YGS-1	40			
103650912	Moda Tasarımı	2	YGS-5	30		335,95000	11,2,D,92
103650375	Muhasebe ve Vergi Uygulamaları	2	YGS-6	60			
103670185	Muhasebe ve Vergi Uygulamaları (IO)	2	YGS-6	60	2		
103650993	Muhasebe ve Vergi Uygulamaları (KKTC Uyruklu)	2	YGS-6	1	90	----	----
103650409	Otomotiv Teknolojisi	2	YGS-1	40			
103650499	Pazarlama	2	YGS-6	20			
103650939	Sivil Havacılık Kabin Hizmetleri	2	YGS-5	30	21, 41, 844	297,50000	13,2,D,95
103650921	Uçak Teknolojisi	2	YGS-1	30	21, 41	354,40000	13,4,D,95
103670404	Uçak Teknolojisi (IO)	2	YGS-1	30	2, 21, 41	250,00000	13,4,D,95

TABLO-3A. Merkezi Yerleştirme İle Öğrenci Alan Yükseköğretim Ön Lisans Programları

PROGRAM KODU (1)	PROGRAM ADI (2)	ÖĞR. SÜRE (3)	PUAN TÜRÜ (4)	GENEL KONT (5)	ÖZEL KOŞUL VE AÇIKLAMALAR (6)	2013-ÖSYS EN KÜÇÜK PUAN (7)	2013-ÖSYS YERLEŞTİRME ÖNCELİKLERİ (8)
Sağlık Hizmetleri Meslek Yüksekokulu							
103650657	Acil Durum ve Afet Yönetimi	2	YGS-2	30		359,05000	13,2,D,95
103650321	Çocuk Gelişimi	2	YGS-4	40		411,00000	13,2,D,95
103650975	Evde Hasta Bakımı	2	YGS-2	40		243,57293	----
103650339	Tıbbi Dokümantasyon ve Sekreterlik	2	YGS-3	40		354,68623	----
Turizm ve Otelcilik Meslek Yüksekokulu							
103650896	Aşçılık	2	YGS-4	30		339,20000	13,2,D,93
103650348	Turizm ve Otel İşletmeciliği	2	YGS-6	45	46		
103650515	Turizm ve Seyahat Hizmetleri	2	YGS-5	50	46		
Çayırli Meslek Yüksekokulu							
103650799	Organik Tarım	2	YGS-6	20			
103650824	Süt ve Ürünleri Teknolojisi	2	YGS-6	20			
103650948	Tıbbi Laboratuvar Teknikleri	2	YGS-2	80		259,65629	----
İliç Dursun Yıldırım Meslek Yüksekokulu							
103650851	İklimlendirme ve Soğutma Teknolojisi	2	YGS-1	50			
103650869	Maden Teknolojisi	2	YGS-2	50	746		
Kemah Meslek Yüksekokulu							
103650551	Bankacılık ve Sigortacılık	2	YGS-6	50		198,17104	----
103670343	Bankacılık ve Sigortacılık (İO)	2	YGS-6	50	2		
103650542	Bilgisayar Programcılığı	2	YGS-1	50			
103650806	Çağrı Merkezi Hizmetleri	2	YGS-4	50		255,15319	----
103670379	Çağrı Merkezi Hizmetleri (İO)	2	YGS-4	50	2	208,44011	----
103650718	Emlak ve Emlak Yönetimi	2	YGS-5	35			
103650745	İşletme Yönetimi	2	YGS-6	20			
103650569	Muhasebe ve Vergi Uygulamaları	2	YGS-6	20			
Kemaliye Hacı Ali Akın Meslek Yüksekokulu							
103650754	Bilgisayar Destekli Tasarım ve Animasyon	2	YGS-1	50			
103650472	Bilgisayar Programcılığı	2	YGS-1	40			
103650833	Mimari Dekoratif Sanatlar	2	YGS-4	60		204,88148	----
103650366	Mimari Restorasyon	2	YGS-5	40		226,32198	----
103650781	Turizm ve Otel İşletmeciliği	2	YGS-6	20			
Refahiye Meslek Yüksekokulu							
103650693	Büro Yönetimi ve Yönetici Asistanlığı	2	YGS-4	30			
103650736	Mekatronik	2	YGS-1	50		193,81853	----
103670361	Mekatronik (İO)	2	YGS-1	50	2		
103650384	Muhasebe ve Vergi Uygulamaları	2	YGS-6	20			
103650648	Posta Hizmetleri	2	YGS-5	50		382,20000	13,2,D,94
103670307	Posta Hizmetleri (İO)	2	YGS-5	50	2	293,70000	13,2,D,95
103650524	Raylı Sistemler Elektrik ve Elektronik Teknolojisi	2	YGS-1	50		308,15000	13,4,D,95
103650303	Raylı Sistemler İşletmeciliği	2	YGS-6	70		263,34529	----
103650887	Raylı Sistemler İşletmeciliği (Uzaktan Öğretim)	2	YGS-6	100	226	266,95539	----
103650418	Raylı Sistemler Yol Teknolojisi	2	YGS-1	50		234,70163	----
Tercan Meslek Yüksekokulu							
103650533	Bilgisayar Programcılığı	2	YGS-1	50			
103650709	Büro Yönetimi ve Yönetici Asistanlığı	2	YGS-4	45			
103650224	Elektrik	2	YGS-1	30			
103650957	Halkla İlişkiler ve Tanıtım	2	YGS-4	40		217,67491	----
103650393	Muhasebe ve Vergi Uygulamaları	2	YGS-6	30			
103650966	Sosyal Hizmetler	2	YGS-5	40		409,00000	13,2,D,94
Uzümlü Meslek Yüksekokulu							
103650603	Bilgisayar Programcılığı	2	YGS-1	40			
103650596	Dış Ticaret	2	YGS-6	40			
103670388	Dış Ticaret (İO)	2	YGS-6	40	2		
103650578	Emlak ve Emlak Yönetimi	2	YGS-5	40			
103650639	İnsan Kaynakları Yönetimi	2	YGS-6	40			
103650727	Maliye	2	YGS-6	40		199,47829	----
103650612	Organik Tarım	2	YGS-6	20			
103650815	Peyzaj ve Süs Bitkileri	2	YGS-6	20			
Mesleki ve Teknik Eğitim Bölgesi: ERZURUM							
ATATURK UNIVERSİTESİ (ERZURUM)							
Açıköğretim Fakültesi							
101451724	Adalet (Açıköğretim)	2		2000		9, 773	
101451733	Bankacılık ve Sigortacılık (Açıköğretim)	2		150		9, 773	
101451521	Çağrı Merkezi Hizmetleri (Açıköğretim)	2		100		9, 773	
101451884	Çocuk Gelişimi (Açıköğretim)	2		2500		9, 773	
101451742	Dış Ticaret (Açıköğretim)	2		100		9, 773	
101451751	Halkla İlişkiler ve Tanıtım (Açıköğretim)	2		150		9, 773	
101451539	İlahiyat (Onlisans) (Açıköğretim)	2		1500		9, 773	254,53684
101451866	İş Sağlığı ve Güvenliği (Açıköğretim)	2		1000		9, 773	
101451803	İşletme Yönetimi (Açıköğretim)	2		100		9, 773	
101451769	Lojistik (Açıköğretim)	2		100		9, 773	
101451796	Reklamcılık (Açıköğretim)	2		100		9, 773	
101451787	Sağlık Kurumları İşletmeciliği (Açıköğretim)	2		1000		9, 773	175,46002
101451875	Sosyal Hizmetler (Açıköğretim)	2		500		9, 773	
Adalet Meslek Yüksekokulu							
101451503	Adalet	2	YGS-3	45		344,34531	----
Erzurum Meslek Yüksekokulu							
101450392	Bilgisayar Programcılığı	2	YGS-1	40		369,20000	13,3,D,95
101470518	Bilgisayar Programcılığı (İO)	2	YGS-1	40		295,75000	13,2,İ,95
101451293	Büro Yönetimi ve Yönetici Asistanlığı	2	YGS-4	40		267,24235	----

TABLO-3A. Merkezi Yerleştirme İle Öğrenci Alan Yükseköğretim Ön Lisans Programları

PROGRAM KODU (1)	PROGRAM ADI (2)	ÖĞR. SÜRE (3)	PUAN TÜRÜ (4)	GENEL KONT (5)	ÖZEL KOŞUL VE AÇIKLAMALAR (6)	2013-ÖSYS EN KÜÇÜK PUAN (7)	2013-ÖSYS YERLEŞTİRME ÖNCELİKLERİ (8)
101470615	Büro Yönetimi ve Yönetici Asistanlığı (IO)	2	YGS-4	40	2	216,38951	----
101450277	Çocuk Gelişimi	2	YGS-4	60		377,80000	13,2,1,93
101470245	Çocuk Gelişimi (IO)	2	YGS-4	60	2	388,20000	13,2,D,94
101451115	Dış Ticaret	2	YGS-6	50		241,75891	----
101470527	Dış Ticaret (IO)	2	YGS-6	50	2	188,42637	----
101450286	Elektrik	2	YGS-1	50		299,65000	13,2,1,95
101470263	Elektrik (IO)	2	YGS-1	50	2	338,35000	06,2,D,67
101470475	Elektronik Habereşme Teknolojisi (IO)	2	YGS-1	40	2	196,75619	----
101470484	Elektronik Teknolojisi (IO) (Bk.423)	2	YGS-1	40	2, 423		
101451142	Gaz ve Tesisatı Teknolojisi	2	YGS-2	40		284,50000	09,2,D,91
101470554	Gaz ve Tesisatı Teknolojisi (IO)	2	YGS-2	40	2		
101470439	Geleneksel El Sanatları (IO) (Bk.424)	2	YGS-4	35	2, 424		
101451284	Gıda Kalite Kontrolü ve Analizi	2	YGS-2	40		204,79167	----
101470651	Gıda Kalite Kontrolü ve Analizi (IO)	2	YGS-2	40	2	181,84359	----
101450832	Gıda Teknolojisi	2	YGS-2	40		199,11775	----
101470572	Gıda Teknolojisi (IO)	2	YGS-2	40	2		
101470624	Giyim Üretim Teknolojisi (IO) (Bk.424)	2	YGS-1	30	2, 424		
101470299	Harita ve Kadastro (IO) (Bk.646)	2	YGS-1	40	2, 646	329,65000	12,2,1,93
101451063	İnşaat Teknolojisi	2	YGS-1	50		236,44308	----
101470509	İnşaat Teknolojisi (IO)	2	YGS-1	50	2	205,06481	----
101451512	İş Sağlığı ve Güvenliği	2	YGS-2	50		284,05000	12,2,D,94
101470642	İş Sağlığı ve Güvenliği (IO)	2	YGS-2	50	2	250,25448	----
101450929	Kimya Teknolojisi	2	YGS-2	40		189,51061	----
101470563	Kimya Teknolojisi (IO)	2	YGS-2	40	2		
101450311	Makine	2	YGS-1	65		267,85000	13,2,D,94
101470315	Makine (IO)	2	YGS-1	65	2	182,15481	----
101470324	Mobilya ve Dekorasyon (IO) (Bk.423)	2	YGS-1	35	2, 423	279,15000	13,2,D,94
101450868	Muhasebe ve Vergi Uygulamaları	2	YGS-6	80		370,65000	12,2,1,93
101470457	Muhasebe ve Vergi Uygulamaları (IO)	2	YGS-6	80	2		
101450938	Otomotiv Teknolojisi	2	YGS-1	50		311,90000	11,2,1,93
101470466	Otomotiv Teknolojisi (IO)	2	YGS-1	50	2		
101451415	Radyo ve Televizyon Programcılığı	2	YGS-4	50		280,70224	----
101470633	Radyo ve Televizyon Programcılığı (IO)	2	YGS-4	50	2	225,06690	----
101450356	Sivil Hava Ulaştırma İşletmeciliği	2	YGS-6	50		339,60000	13,2,D,93
101450365	Turizm ve Otel İşletmeciliği	2	YGS-6	50		219,89667	----
101470369	Turizm ve Otel İşletmeciliği (IO)	2	YGS-6	50	2	183,09560	----
Sağlık Hizmetleri Meslek Y.O.							
101450417	Anestezi	2	YGS-2	30		325,55000	13,2,1,95
101451478	Dış Protez Teknolojisi	2	YGS-2	30		274,75929	----
101450426	Diyaliz	2	YGS-2	30		296,10000	13,2,1,96
101451927	Diyaliz (KKTC Uyrıklı)	2	YGS-2	1	90	----	----
101451451	Fizyoterapi	2	YGS-2	30		361,10000	13,2,1,95
101451345	İlk ve Acil Yardım	2	YGS-2	40	6, 274	381,15000	13,2,1,94
101470669	İlk ve Acil Yardım (IO)	2	YGS-2	40	2, 6, 274	336,85000	13,2,1,95
101451566	Odyometri	2	YGS-1	30		353,75000	13,2,1,95
101451936	Odyometri (KKTC Uyrıklı)	2	YGS-1	1	90	----	----
101451557	Ortopedik Protez ve Ortez	2	YGS-2	30		277,00783	----
101450444	Tıbbi Dokümantasyon ve Sekreterlik	2	YGS-3	30		371,70000	12,2,D,94
101470581	Tıbbi Dokümantasyon ve Sekreterlik (IO)	2	YGS-3	30	2	341,59935	----
101451054	Tıbbi Görüntüleme Teknikleri	2	YGS-1	30		301,42798	----
101451045	Tıbbi Laboratuvar Teknikleri	2	YGS-2	40		428,35000	96,2,1,80
101470599	Tıbbi Laboratuvar Teknikleri (IO)	2	YGS-2	40	2	256,12155	----
101451469	Yaşlı Bakımı	2	YGS-2	30		249,21548	----
Aşkale Meslek Yüksekokulu							
101451336	Büro Yönetimi ve Yönetici Asistanlığı	2	YGS-4	35			
101450471	Elektrik	2	YGS-1	40			
101451857	Elektrik Enerjisi Üretim, İletim ve Dağıtım	2	YGS-1	40		223,36959	----
101450983	Gaz ve Tesisatı Teknolojisi	2	YGS-2	20			
101451548	Lojistik	2	YGS-6	40			
101451372	Metalurji	2	YGS-1	30			
101450877	Muhasebe ve Vergi Uygulamaları	2	YGS-6	40			
Hinis Meslek Yüksekokulu							
101450498	Gıda Teknolojisi	2	YGS-2	20			
101450965	Laborant ve Veteriner Sağlık	2	YGS-2	35		217,29391	----
101451381	Muhasebe ve Vergi Uygulamaları	2	YGS-6	20			
Horasan Meslek Yüksekokulu							
101451839	Bilgisayar Programcılığı	2	YGS-1	50			
101451715	Elektrik	2	YGS-1	50			
101451812	Laborant ve Veteriner Sağlık	2	YGS-2	50		213,71577	----
101451909	Posta Hizmetleri	2	YGS-5	40		----	----
101451918	Raylı Sistemler Yol Teknolojisi	2	YGS-1	40		----	----
101451821	Sivil Savunma ve İtfaiyecilik	2	YGS-6	60		376,20000	10,2,D,92
Ispir Hamza Polat Meslek Yüksekokulu							
101451169	Bankacılık ve Sigortacılık	2	YGS-6	50		193,49019	----
101451309	Büro Yönetimi ve Yönetici Asistanlığı	2	YGS-4	55			
101451196	Elektrik Enerjisi Üretim, İletim ve Dağıtım	2	YGS-1	40		226,09853	----
101450947	İşletme Yönetimi	2	YGS-6	20			
101451178	Kooperatifçilik	2	YGS-5	20			
101450886	Muhasebe ve Vergi Uygulamaları	2	YGS-6	20			
101451672	Ormancılık ve Orman Ürünleri	2	YGS-6	40		250,00000	00,2,1,83

TABLO-3A. Merkezi Yerleştirme İle Öğrenci Alan Yükseköğretim Ön Lisans Programları

PROGRAM KODU (1)	PROGRAM ADI (2)	ÖĞR. SÜRE (3)	PUAN TÜRÜ (4)	GENEL KONT (5)	ÖZEL KOŞUL VE AÇIKLAMALAR (6)	2013-ÖSYS EN KÜÇÜK PUAN (7)	2013-ÖSYS YERLEŞTİRME ÖNCELİKLERİ (8)
Narman Meslek Yüksekokulu							
101451399	Bankacılık ve Sigortacılık	2	YGS-6	60		182,80179	----
101451318	Büro Yönetimi ve Yönetici Asistanlığı	2	YGS-4	55		205,22728	----
101450647	Gıda Teknolojisi	2	YGS-2	20			
101450974	Laborant ve Veteriner Sağlık	2	YGS-2	60		215,56670	----
101450895	Muhasebe ve Vergi Uygulamaları	2	YGS-6	20			
101450674	Tıbbi Dokümantasyon ve Sekreterlik	2	YGS-3	60		339,95582	----
101451663	Yapı Denetimi	2	YGS-1	50		179,83954	----
Oltu Meslek Yüksekokulu							
101450692	Bankacılık ve Sigortacılık	2	YGS-6	60		215,59037	----
101450708	Gıda Teknolojisi	2	YGS-2	20			
101451496	Grafik Tasarımı	2	YGS-5	40		275,58648	----
101451706	Halkla İlişkiler ve Tanıtım	2	YGS-4	60		234,02763	----
101451081	İnşaat Teknolojisi	2	YGS-1	50		180,95105	----
101450859	Kuyumculuk ve Takı Tasarımı	2	YGS-5	30		174,33380	----
101450902	Muhasebe ve Vergi Uygulamaları	2	YGS-6	55			
101450753	Pazarlama	2	YGS-6	20			
Pasinler Meslek Yüksekokulu							
101451239	Bankacılık ve Sigortacılık	2	YGS-6	40		187,17304	----
101451221	Bilgisayar Programcılığı	2	YGS-1	45		386,50000	07,2,1,90
101451327	Büro Yönetimi ve Yönetici Asistanlığı	2	YGS-4	40		182,43826	----
101451212	Harita ve Kadastro	2	YGS-1	45		222,08940	----
101451681	İnsan Kaynakları Yönetimi	2	YGS-6	40		182,21569	----
101451099	İnşaat Teknolojisi	2	YGS-1	40		175,95070	----
101451009	İşletme Yönetimi	2	YGS-6	40			
101450911	Muhasebe ve Vergi Uygulamaları	2	YGS-6	50			
101451424	Turizm ve Otel İşletmeciliği	2	YGS-6	30			
101451699	Yapı Denetimi	2	YGS-1	40		181,98103	----
Tortum Meslek Yüksekokulu							
101451354	Bilgisayar Programcılığı	2	YGS-1	40		175,75798	----
101451363	Grafik Tasarımı	2	YGS-5	40		242,07695	----
101451433	Peyzaj ve Süs Bitkileri	2	YGS-6	30	700		
Mesleki ve Teknik Eğitim Bölgesi: ESKİŞEHİR							
ANADOLU ÜNİVERSİTESİ (ESKİŞEHİR)							
Açıköğretim Fakültesi							
101050775	Adalet (Açıköğretim)	2		5000		9, 773	191,11058
101050209	Bankacılık ve Sigortacılık (Açıköğretim)	2		3000		9, 773	
101050933	Büro Yönetimi ve Yönetici Asistanlığı (Açıköğretim)	2		1500		9, 773	
101050996	Çağrı Merkezi Hizmetleri (Açıköğretim)	2		300		9, 773	
101050236	Dış Ticaret (Açıköğretim)	2		1500		9, 773	
101050793	Elektrik Enerjisi Üretim, İletim ve Dağıtım (Açıköğretim)	2		2500	9, 81, 773, 830		
101050599	Emlak ve Emlak Yönetimi (Açıköğretim)	2		750		9, 773	
101050245	Ev İdaresi (Açıköğretim)	2		1500		9, 773	
101050809	Fotoğrafçılık ve Kameramanlık (Açıköğretim)	2		1100		9, 773	
101050881	Halkla İlişkiler ve Tanıtım (Açıköğretim)	2		5000		9, 773	
101050263	İlahiyat (Önlisans) (Açıköğretim)	2		40000		9, 773	
101050651	İnsan Kaynakları Yönetimi (Açıköğretim)	2		2000		9, 773	
101050818	İşletme Yönetimi (Açıköğretim)	2		3000		9, 773	
101050863	Kültürel Miras ve Turizm (Açıköğretim)	2		150		9, 773	
101050272	Laborant ve Veteriner Sağlık (Açıköğretim)	2		5000		9, 81, 773	
101050827	Lojistik (Açıköğretim)	2		1500		9, 773	
101050606	Marka İletişimi (Açıköğretim)	2		400		9, 773	
101050872	Medya ve İletişim (Açıköğretim)	2		600		9, 773	
101050784	Menkul Kıymetler ve Sermaye Piyasası (Açıköğretim)	2		125		9, 773	
101050624	Muhasebe ve Vergi Uygulamaları (Açıköğretim)	2		2000		9, 773	
101050299	Perakende Satış ve Mağaza Yönetimi (Açıköğretim)	2		750		9, 773	
101050836	Radio ve Televizyon Programcılığı (Açıköğretim)	2		1000		9, 773	
101050306	Sağlık Kurumları İşletmeciliği (Açıköğretim)	2		12000		9, 773	
101050572	Sosyal Hizmetler (Açıköğretim)	2		20000		9, 81, 773	
101050845	Spor Yönetimi (Açıköğretim)	2		1500		9, 773	
101050315	Tarım (Açıköğretim)	2		1000		9, 773	
101050324	Turizm ve Otel İşletmeciliği (Açıköğretim)	2		750		9, 81, 773	
101050854	Turizm ve Seyahat Hizmetleri (Açıköğretim)	2		250		9, 81, 773	
101050333	Yerel Yönetimler (Açıköğretim)	2		1000		9, 773	
Eskişehir Meslek Yüksekokulu							
101050369	Aşçılık	2	YGS-4	30		404,60000	13,3,D,95
101050942	Büro Yönetimi ve Yönetici Asistanlığı	2	YGS-4	45		304,35000	13,2,D,95
101050387	Dış Ticaret	2	YGS-6	30		330,45000	13,2,1,95
101050396	Emlak ve Emlak Yönetimi	2	YGS-5	30		272,40000	13,2,D,95
101050403	Pazarlama	2	YGS-6	30		287,20000	13,2,1,95
101051252	Pazarlama (KKTC Uyruklu)	2	YGS-6	1	90	----	----
101050412	Turizm ve Otel İşletmeciliği	2	YGS-6	50		349,70000	13,3,D,94
Porsuk Meslek Yüksekokulu							
101050687	Basım ve Yayın Teknolojileri	2	YGS-5	30		365,70000	13,3,D,95
101050545	Bilgisayar Programcılığı	2	YGS-1	40		326,30000	13,4,D,95
101051243	Elektrik Enerjisi Üretim, İletim ve Dağıtım	2	YGS-1	30		346,45000	13,3,1,95
101050969	Grafik Tasarımı	2	YGS-5	40		359,05000	13,3,D,95
101051225	Makine, Resim ve Konstrüksiyon	2	YGS-1	30		394,20000	13,2,1,95
101050951	Mekatronik	2	YGS-1	40		317,65000	13,4,D,95
101050642	Radio ve Televizyon Teknolojisi	2	YGS-1	40		319,15000	13,3,D,95

TABLO-3A. Merkezi Yerleştirme İle Öğrenci Alan Yükseköğretim Ön Lisans Programları

PROGRAM KODU (1)	PROGRAM ADI (2)	ÖĞR. SÜRE (3)	PUAN TÜRÜ (4)	GENEL KONT (5)	ÖZEL KOŞUL VE AÇIKLAMALAR (6)	2013-ÖSYS EN KÜÇÜK PUAN (7)	2013-ÖSYS YERLEŞTİRME ÖNCELİKLERİ (8)
101051234	Yapı Denetimi	2	YGS-1	30		283,35000	12,2,1,94
Ulaştırma Meslek Yüksekokulu							
101050766	Lojistik	2	YGS-6	40		292,30000	13,2,1,93
101050466	Raylı Sistemler Elektrik ve Elektronik Teknolojisi	2	YGS-1	35		270,60000	13,4,1,95
101050475	Raylı Sistemler İşletmeciliği	2	YGS-6	35		318,00000	13,3,D,95
101050484	Raylı Sistemler Makine Teknolojisi	2	YGS-1	35		358,65000	13,4,D,95
101050924	Raylı Sistemler Makinistlik	2	YGS-1	35		389,10000	13,3,D,95
101050633	Raylı Sistemler Yol Teknolojisi	2	YGS-1	35		328,55000	13,3,D,95
101050978	Sivil Havacılık Kabin Hizmetleri	2	YGS-5	100	46, 94, 762	328,00000	13,2,D,96
101050987	Uçak Teknolojisi	2	YGS-1	40	41	285,10000	13,4,1,95
101050615	Ulaştırma ve Trafik Hizmetleri	2	YGS-5	30		264,51308	----
Yunus Emre Meslek Yüksekokulu							
101050554	Çocuk Gelişimi	2	YGS-4	40		398,50000	13,3,D,94
101050678	Eczane Hizmetleri	2	YGS-2	40		303,00000	13,2,D,94
101050899	Saç Bakımı ve Güzellik Hizmetleri	2	YGS-4	40		392,65000	13,2,D,95
101050906	Tıbbi Laboratuvar Teknikleri	2	YGS-2	40		310,02301	----
101050915	Yaşlı Bakımı	2	YGS-2	35		254,24220	----
ESKİŞEHİR OSMANGAZI UNİVERSİTESİ							
Eskişehir Meslek Yüksekokulu							
103850258	Çevre Koruma ve Kontrol	2	YGS-2	30		222,54780	----
103850276	Makine	2	YGS-1	30		330,55000	13,3,1,95
103850267	Mekatronik	2	YGS-1	30		298,55000	13,4,D,95
Sağlık Hizmetleri Meslek Y.O.							
103850204	İlk ve Acil Yardım	2	YGS-2	30	38, 845	359,70000	13,2,1,95
103850179	Ortopedik Protez ve Ortez	2	YGS-2	30	14	366,15923	----
103850055	Tıbbi Dokümantasyon ve Sekreterlik	2	YGS-3	30		287,85000	13,2,1,94
103850285	Tıbbi Dokümantasyon ve Sekreterlik	2	YGS-3	30	56	337,25000	13,2,D,95
103850188	Tıbbi Görüntüleme Teknikleri	2	YGS-1	30		323,35000	99,2,1,80
103850319	Tıbbi Görüntüleme Teknikleri (KKTC Uyruklu)	2	YGS-1	1	90	----	----
103850161	Tıbbi Laboratuvar Teknikleri	2	YGS-2	30		383,05000	12,2,D,94
103850213	Yaşlı Bakımı	2	YGS-2	40		257,63467	----
103850294	Yaşlı Bakımı	2	YGS-2	40	56	241,80748	----
Sivrihisar Meslek Yüksekokulu							
103850125	Bilgisayar Programcılığı	2	YGS-1	30		391,35000	13,3,D,95
103850143	İklimlendirme ve Soğutma Teknolojisi	2	YGS-1	30		308,30000	13,2,D,95
103850197	İnşaat Teknolojisi	2	YGS-1	30		325,45000	13,2,D,94
103850107	Makine	2	YGS-1	30		328,45000	13,2,1,94
103850134	Muhasebe ve Vergi Uygulamaları	2	YGS-6	30		342,30000	13,2,D,95
103870014	Muhasebe ve Vergi Uygulamaları (IO)	2	YGS-6	30	2	292,45000	11,3,D,93
PLATO MESLEK YÜKSEKOKULU (İSTANBUL)							
Plato Meslek Yüksekokulu							
205052361	Çocuk Gelişimi (Uzaktan Öğretim) (Eskişehir) (Tam Burslu)	2	YGS-4	4	3, 46, 702, 789	395,20000	13,2,D,95
205052379	Çocuk Gelişimi (Uzaktan Öğretim) (Eskişehir) (%50 Burslu)	2	YGS-4	36	3, 46, 702, 789	380,00000	06,2,D,89
205052007	Moda Tasarımı (Uzaktan Öğretim) (Eskişehir) (Tam Burslu)	2	YGS-5	2	3, 46, 702, 789	321,50000	13,2,D,93
205052016	Moda Tasarımı (Uzaktan Öğretim) (Eskişehir) (%50 Burslu)	2	YGS-5	18	3, 46, 702, 789		
205052201	Saç Bakımı ve Güzellik Hizmetleri (Uzaktan Öğretim) (Eskişehir) (Tam Burslu)	2	YGS-4	2	3, 46, 702, 789	336,70000	13,2,D,93
205052219	Saç Bakımı ve Güzellik Hizmetleri (Uzaktan Öğretim) (Eskişehir) (%50 Burslu)	2	YGS-4	18	3, 46, 702, 789		
Mesleki ve Teknik Eğitim Bölgesi: GAZİANTEP							
GAZİANTEP UNİVERSİTESİ							
Sosyal Bilimler Meslek Yüksekokulu							
104250094	Bankacılık ve Sigortacılık	2	YGS-6	50		267,55000	13,2,1,95
104250967	Büro Yönetimi ve Yönetici Asistanlığı	2	YGS-4	50		292,41794	----
104270574	Büro Yönetimi ve Yönetici Asistanlığı (IO)	2	YGS-4	50	2	226,64744	----
104250137	Çocuk Gelişimi	2	YGS-4	50	87	418,20000	13,2,1,95
104250146	Dış Ticaret	2	YGS-6	50		250,00000	13,2,1,96
104270502	Dış Ticaret (IO)	2	YGS-6	50	2	282,85000	12,2,1,94
104250658	İşletme Yönetimi	2	YGS-6	60		252,40000	13,2,1,94
104270423	İşletme Yönetimi (IO)	2	YGS-6	60	2	256,30000	13,2,1,93
104250773	Menkul Kıymetler ve Sermaye Piyasası	2	YGS-6	30		233,35132	----
104250613	Muhasebe ve Vergi Uygulamaları	2	YGS-6	60		365,10000	13,2,D,95
104270405	Muhasebe ve Vergi Uygulamaları (IO)	2	YGS-6	60	2	250,00000	13,2,1,95
104250782	Pazarlama	2	YGS-6	35		213,59589	----
Teknik Bilimler Meslek Yüksekokulu							
104250304	Bilgisayar Programcılığı	2	YGS-1	100		399,30000	13,2,1,95
104270256	Bilgisayar Programcılığı (IO)	2	YGS-1	100	2	276,01700	----
104250119	Biyomedikal Cihaz Teknolojisi	2	YGS-1	40		367,40000	13,2,1,95
104270468	Biyomedikal Cihaz Teknolojisi (IO)	2	YGS-1	40	2	333,35000	13,2,D,91
104250155	Elektrik	2	YGS-1	60		288,55000	13,2,1,95
104270071	Elektrik (IO)	2	YGS-1	60	2		
104250816	Elektronik Haberleşme Teknolojisi	2	YGS-1	40		291,90000	13,2,D,95
104250694	Elektronik Teknolojisi	2	YGS-1	60		269,40000	13,2,D,93
104270441	Elektronik Teknolojisi (IO)	2	YGS-1	60	2		
104250173	Endüstriyel Kalıpcılık	2	YGS-1	30			
104250791	Gaz ve Tesisatı Teknolojisi	2	YGS-2	40		300,50000	13,2,D,94
104250958	Gıda Kalite Kontrolü ve Analizi	2	YGS-2	30		257,05149	----
104250807	Gıda Teknolojisi	2	YGS-2	50		220,24473	----
104251277	Gıda Teknolojisi (KKTC Uyruklu)	2	YGS-2	1	90	----	----
104250949	Giyim Üretim Teknolojisi	2	YGS-1	30		343,65000	13,2,D,94

TABLO-3A. Merkezi Yerleştirme İle Öğrenci Alan Yükseköğretim Ön Lisans Programları

PROGRAM KODU (1)	PROGRAM ADI (2)	ÖĞR. SÜRE (3)	PUAN TÜRÜ (4)	GENEL KONT (5)	ÖZEL KOŞUL VE AÇIKLAMALAR (6)	2013-ÖSYS EN KÜÇÜK PUAN (7)	2013-ÖSYS YERLEŞTİRME ÖNCELİKLERİ (8)
104250685	İklimlendirme ve Soğutma Teknolojisi	2	YGS-1	40		199,08172	----
104250746	İnşaat Teknolojisi	2	YGS-1	60		237,97122	----
104270459	İnşaat Teknolojisi (IO)	2	YGS-1	60	2	210,01778	----
104250588	Kuyumculuk ve Takı Tasarımı	2	YGS-5	40		204,13435	----
104250216	Makine	2	YGS-1	80		286,75000	13,2,D,93
104270105	Makine (IO)	2	YGS-1	80	2		
104250225	Mekatronik	2	YGS-1	30		327,90000	13,3,I,95
104270556	Mekatronik (IO)	2	YGS-1	30	2	317,95000	12,2,D,94
104250649	Otomotiv Teknolojisi	2	YGS-1	60		284,85000	13,2,D,94
104250922	Radyo ve Televizyon Teknolojisi	2	YGS-1	30		282,65000	09,2,D,91
104251205	Süt ve Besi Hayvancılığı	2	YGS-2	20			
104250597	Tekstil Teknolojisi	2	YGS-1	60		210,17285	----
104270398	Tekstil Teknolojisi (IO)	2	YGS-1	60	2		
Naci Topçuoğlu Meslek Yüksekokulu							
104251223	Ayakkabı Tasarım ve Üretimi	2	YGS-2	30	288		
104250994	Büro Yönetimi ve Yönetici Asistanlığı	2	YGS-4	40	288	232,20440	----
104250879	Dış Ticaret	2	YGS-6	50	288	236,71511	----
104250852	Gıda Teknolojisi	2	YGS-2	50	288	197,23995	----
104250579	Halicilik ve Kilimcilik	2	YGS-4	50	288	277,88859	----
104250843	İşletme Yönetimi	2	YGS-6	50	288	200,48369	----
104251108	Kuruyemiş Üretimi ve Teknolojisi	2	YGS-2	30	288		
104250604	Lastik ve Plastik Teknolojisi	2	YGS-2	30	288		
104250834	Lojistik	2	YGS-6	50	288	238,66894	----
104250861	Muhasebe ve Vergi Uygulamaları	2	YGS-6	50	288	230,56603	----
104251162	Seramik ve Cam	2	YGS-2	20	288		
104251171	Un ve Unlu Mamuller Teknolojisi	2	YGS-2	30	288		
Sağlık Hizmetleri Meslek Y.O.							
104250913	Ağız ve Dış Sağlığı	2	YGS-2	35		439,60000	13,2,D,96
104251038	Fizyoterapi	2	YGS-2	35		423,80000	13,2,D,95
104250985	İlk ve Acil Yardım	2	YGS-2	40		364,60000	13,2,I,95
104250313	Tıbbi Dokümantasyon ve Sekreterlik	2	YGS-3	40		307,25000	13,2,D,94
104270389	Tıbbi Dokümantasyon ve Sekreterlik (IO)	2	YGS-3	40	2	354,01577	----
104250737	Tıbbi Laboratuvar Teknikleri	2	YGS-2	40		298,45585	----
104250552	Yaşlı Bakımı	2	YGS-2	40		266,17953	----
Turizm ve Otelcilik Meslek Yüksekokulu							
104250085	Aşçılık	2	YGS-4	40		313,45000	13,3,D,95
104250701	İkram Hizmetleri	2	YGS-5	40	21		
104250331	Turizm ve Otel İşletmeciliği	2	YGS-6	80	21, 38	215,41794	----
104270626	Turizm ve Otel İşletmeciliği (IO)	2	YGS-6	80	2, 21, 38		
104250728	Turizm ve Seyahat Hizmetleri	2	YGS-5	80	21	204,75387	----
104270592	Turizm ve Seyahat Hizmetleri (IO)	2	YGS-5	80	2, 21	177,43049	----
Araban Meslek Yüksekokulu							
104251074	Organik Tarım	2	YGS-6	30			
104251214	Tohumculuk	2	YGS-6	20			
İslahiye Meslek Yüksekokulu							
104251056	İşletme Yönetimi	2	YGS-6	40		192,06830	----
104270635	İşletme Yönetimi (IO)	2	YGS-6	40	2		
104251259	Laborant ve Veteriner Sağlık	2	YGS-2	40		----	----
104251268	Lojistik	2	YGS-6	40		----	----
104251065	Muhasebe ve Vergi Uygulamaları	2	YGS-6	40		193,73289	----
104250888	Organik Tarım	2	YGS-6	30			
Nizip Meslek Yüksekokulu							
104251002	Bankacılık ve Sigortacılık	2	YGS-6	60		248,42456	----
104250931	Bilgisayar Programcılığı	2	YGS-1	60		384,70000	11,3,D,92
104270608	Bilgisayar Programcılığı (IO)	2	YGS-1	60	2		
104250976	Büro Yönetimi ve Yönetici Asistanlığı	2	YGS-4	50		224,85613	----
104270653	Büro Yönetimi ve Yönetici Asistanlığı (IO)	2	YGS-4	50	2		
104250825	Dış Ticaret	2	YGS-6	60		217,39361	----
104270617	Dış Ticaret (IO)	2	YGS-6	60	2		
104250376	Gıda Teknolojisi	2	YGS-2	60		183,82499	----
104250667	İşletme Yönetimi	2	YGS-6	60		187,08262	----
104270432	İşletme Yönetimi (IO)	2	YGS-6	60	2		
104250622	Muhasebe ve Vergi Uygulamaları	2	YGS-6	60		190,88713	----
104270414	Muhasebe ve Vergi Uygulamaları (IO)	2	YGS-6	60	2		
104250525	Organik Tarım	2	YGS-6	35			
Nurdağı Meslek Yüksekokulu							
104250897	Organik Tarım	2	YGS-6	30			
104251029	Peyzaj ve Süs Bitkileri	2	YGS-6	30			
104251011	Tıbbi ve Aromatik Bitkiler	2	YGS-6	30			
Oğuzeli Meslek Yüksekokulu							
104251232	Adalet	2	YGS-3	50		346,65880	----
104270698	Adalet (IO)	2	YGS-3	50	2	----	----
104250755	Bilgisayar Programcılığı	2	YGS-1	45		299,75000	13,2,D,95
104270565	Bilgisayar Programcılığı (IO)	2	YGS-1	45	2		
104251241	İşçi Sağlığı ve İş Güvenliği	2	YGS-2	50		285,85000	13,2,D,94
104270705	İşçi Sağlığı ve İş Güvenliği (IO)	2	YGS-2	50	2	----	----
104250676	İşletme Yönetimi	2	YGS-6	50		193,00461	----
104270538	İşletme Yönetimi (IO)	2	YGS-6	50	2		
104251189	Lojistik	2	YGS-6	50		213,61800	----
104270689	Lojistik (IO)	2	YGS-6	50	2		

TABLO-3A. Merkezi Yerleştirme İle Öğrenci Alan Yükseköğretim Ön Lisans Programları

PROGRAM KODU (1)	PROGRAM ADI (2)	ÖĞR. SÜRE (3)	PUAN TÜRÜ (4)	GENEL KONT (5)	ÖZEL KOŞUL VE AÇIKLAMALAR (6)	2013-ÖSYS EN KÜÇÜK PUAN (7)	2013-ÖSYS YERLEŞTİRME ÖNCELİKLERİ (8)
104250631	Muhasebe ve Vergi Uygulamaları	2	YGS-6	40		203,68194	----
104270547	Muhasebe ve Vergi Uygulamaları (IO)	2	YGS-6	40	2		
104251198	Sivil Savunma ve İtfaiyecilik	2	YGS-6	50	725	358,45000	13,2,D,94
104270671	Sivil Savunma ve İtfaiyecilik (IO)	2	YGS-6	50	2, 725	330,25000	10,2,D,91
HASAN KALYONCU UNİVERSİTESİ (GAZİANTEP)							
Meslek Yüksekokulu							
201650017	Adalet (Ücretli)	2	YGS-3	28	735	----	----
201650026	Adalet (Tam Burslu)	2	YGS-3	4	3, 735	----	----
201650035	Adalet (%50 Burslu)	2	YGS-3	4	3, 735	----	----
201650044	Adalet (%25 Burslu)	2	YGS-3	4	3, 735	----	----
201650053	İlk ve Acil Yardım (Ücretli)	2	YGS-2	28	735	----	----
201650062	İlk ve Acil Yardım (Tam Burslu)	2	YGS-2	4	3, 735	----	----
201650071	İlk ve Acil Yardım (%50 Burslu)	2	YGS-2	4	3, 735	----	----
201650089	İlk ve Acil Yardım (%25 Burslu)	2	YGS-2	4	3, 735	----	----
ZİRVE UNİVERSİTESİ (GAZİANTEP)							
Meslek Yüksekokulu							
206350165	Adalet (Tam Burslu)	2	YGS-3	5	3, 21, 242	389,26609	----
206350174	Adalet (%50 Burslu)	2	YGS-3	10	3, 21, 242	333,61079	----
206350183	Adalet (%25 Burslu)	2	YGS-3	35	3, 21, 242	249,94877	----
206350226	Çocuk Gelişimi (Ücretli)	2	YGS-4	30	21, 242	----	----
206350235	Çocuk Gelişimi (Tam Burslu)	2	YGS-4	4	3, 21, 242	----	----
206350068	Dış Ticaret (Tam Burslu)	2	YGS-6	6	3, 21, 242	358,14871	----
206350102	Dış Ticaret (%50 Burslu)	2	YGS-6	24	3, 21, 242	216,74426	----
206350208	Dış Ticaret (%25 Burslu)	2	YGS-6	30	3, 21, 242	192,82105	----
206350244	İlk ve Acil Yardım (Ücretli)	2	YGS-2	36	21, 242	----	----
206350253	İlk ve Acil Yardım (Tam Burslu)	2	YGS-2	4	3, 21, 242	----	----
Mesleki ve Teknik Eğitim Bölgesi: GİRESUN							
GİRESUN UNİVERSİTESİ							
Sağlık Hizmetleri Meslek Yüksekokulu							
104550991	İlk ve Acil Yardım	2	YGS-2	50		----	----
104570686	İlk ve Acil Yardım (IO)	2	YGS-2	50	2	----	----
104550831	Tıbbi Laboratuvar Teknikleri	2	YGS-2	20		246,40491	----
Sosyal Bilimler Meslek Yüksekokulu							
104550364	Bankacılık ve Sigortacılık	2	YGS-6	50	269	260,95000	13,2,I,95
104570129	Bankacılık ve Sigortacılık (IO)	2	YGS-6	50	2	215,85267	----
104550797	Büro Yönetimi ve Yönetici Asistanlığı	2	YGS-4	80	269	241,43036	----
104570402	Büro Yönetimi ve Yönetici Asistanlığı (IO)	2	YGS-4	80	2		
104550549	Halkla İlişkiler ve Tanıtım	2	YGS-4	55	269	242,41536	----
104570253	Halkla İlişkiler ve Tanıtım (IO)	2	YGS-4	55	2		
104550619	İşletme Yönetimi	2	YGS-6	80		207,33268	----
104570298	İşletme Yönetimi (IO)	2	YGS-6	80	2		
104550576	Muhasebe ve Vergi Uygulamaları	2	YGS-6	80		198,90511	----
104570262	Muhasebe ve Vergi Uygulamaları (IO)	2	YGS-6	80	2		
104550373	Pazarlama	2	YGS-6	50	269		
104550682	Turizm ve Seyahat Hizmetleri	2	YGS-5	60	269	213,25569	----
104570695	Turizm ve Seyahat Hizmetleri (IO)	2	YGS-5	60	2	----	----
Teknik Bilimler Meslek Yüksekokulu							
104550716	Bilgisayar Programcılığı	2	YGS-1	70		288,90000	13,2,I,93
104570359	Bilgisayar Programcılığı (IO)	2	YGS-1	70	2		
104550982	Deniz Ulaştırma ve İşletme	2	YGS-1	40	269, 860	----	----
104550416	Elektrik	2	YGS-1	60		301,75000	13,2,I,95
104570023	Elektrik (IO)	2	YGS-1	60	2		
104550664	Elektronik Teknolojisi	2	YGS-1	60		270,50000	12,2,D,94
104570323	Elektronik Teknolojisi (IO)	2	YGS-1	60	2		
104550028	Fındık Ekspresliği	2	YGS-6	30		190,27380	----
104550391	Grafik Tasarımı	2	YGS-5	50		277,30000	13,2,D,95
104570702	Grafik Tasarımı (IO)	2	YGS-5	50	2	----	----
104550037	Harita ve Kadastro	2	YGS-1	80		229,26899	----
104570059	Harita ve Kadastro (IO)	2	YGS-1	80	2	200,53352	----
104550328	Makine	2	YGS-1	60		288,15000	13,2,D,94
104570077	Makine (IO)	2	YGS-1	60	2		
104570086	Mobilya ve Dekorasyon (IO) (Bk.438)	2	YGS-1	45	2, 438		
104550513	Moda Tasarımı	2	YGS-5	50		353,55000	13,2,D,95
104550752	Radyo ve Televizyon Teknolojisi	2	YGS-1	50		190,45113	----
104570632	Radyo ve Televizyon Teknolojisi (IO)	2	YGS-1	50	2		
104570244	Tekstil Teknolojisi (IO) (Bk.440)	2	YGS-1	20	2, 440		
Alucra Turan Bulutçu Meslek Yüksekokulu							
104550425	Bankacılık ve Sigortacılık	2	YGS-6	60		214,32374	----
104570447	Bankacılık ve Sigortacılık (IO)	2	YGS-6	60	2		
104550813	Büro Yönetimi ve Yönetici Asistanlığı	2	YGS-4	55		211,37574	----
104570438	Büro Yönetimi ve Yönetici Asistanlığı (IO)	2	YGS-4	55	2	173,77604	----
104550558	Halkla İlişkiler ve Tanıtım	2	YGS-4	55		231,24215	----
104570535	Halkla İlişkiler ve Tanıtım (IO)	2	YGS-4	55	2		
104550628	İşletme Yönetimi	2	YGS-6	20			
104550434	Maliye	2	YGS-6	60		202,07781	----
104570526	Maliye (IO)	2	YGS-6	60	2		
104550955	Medya ve İletişim	2	YGS-4	40		----	----
104550585	Muhasebe ve Vergi Uygulamaları	2	YGS-6	20			
Dereği Meslek Yüksekokulu							
104550964	Çağrı Merkezi Hizmetleri	2	YGS-4	20		----	----

TABLO-3A. Merkezi Yerleştirme İle Öğrenci Alan Yükseköğretim Ön Lisans Programları

PROGRAM KODU (1)	PROGRAM ADI (2)	ÖĞR. SÜRE (3)	PUAN TÜRÜ (4)	GENEL KONT (5)	ÖZEL KOŞUL VE AÇIKLAMALAR (6)	2013-ÖSYS EN KÜÇÜK PUAN (7)	2013-ÖSYS YERLEŞTİRME ÖNCELİKLERİ (8)
104550973	İş Sağlığı ve Güvenliği	2	YGS-2	40		----	----
104550919	Turizm ve Otel İşletmeciliği	2	YGS-6	50			
Espiye Meslek Yüksekokulu							
104550901	Gıda Kalite Kontrolü ve Analizi	2	YGS-2	30		190,60867	----
104570614	Gıda Kalite Kontrolü ve Analizi (IO)	2	YGS-2	30	2		
104551008	İş Sağlığı ve Güvenliği	2	YGS-2	50		----	----
104570711	İş Sağlığı ve Güvenliği (IO)	2	YGS-2	50	2	----	----
104550885	Sivil Savunma ve İtfaiyecilik	2	YGS-6	50		292,30000	13,2,D,95
104570605	Sivil Savunma ve İtfaiyecilik (IO)	2	YGS-6	50	2	259,30000	11,2,D,92
104550937	Tıbbi ve Aromatik Bitkiler	2	YGS-6	40			
Eynesil Kamil Nalbant Meslek Yüksekokulu							
104550497	Çocuk Gelişimi	2	YGS-4	100		348,50000	13,2,I,96
104570377	Çocuk Gelişimi (IO)	2	YGS-4	100	2	372,45000	13,2,D,95
104550646	İşletme Yönetimi	2	YGS-6	55			
104550822	Menkul Kıymetler ve Sermaye Piyasası	2	YGS-6	50			
Keşap Meslek Yüksekokulu							
104550894	Dış Ticaret	2	YGS-6	40		196,24145	----
104550779	Emlak ve Emlak Yönetimi	2	YGS-5	30			
Şebinkarahisar Sosyal Bilimler Meslek Yüksekokulu							
104550134	Bankacılık ve Sigortacılık	2	YGS-6	60		214,74102	----
104570517	Bankacılık ve Sigortacılık (IO)	2	YGS-6	60	2		
104550804	Büro Yönetimi ve Yönetici Asistanlığı	2	YGS-4	60			
104550567	Halkla İlişkiler ve Tanıtım	2	YGS-4	55	46	229,07964	----
104570465	Halkla İlişkiler ve Tanıtım (IO)	2	YGS-4	55	2,46		
104550867	İnsan Kaynakları Yönetimi	2	YGS-6	50		193,93852	----
104550655	İşletme Yönetimi	2	YGS-6	40	46		
104550594	Muhasebe ve Vergi Uygulamaları	2	YGS-6	40			
104550743	Tıbbi Tanıtım ve Pazarlama	2	YGS-6	50		206,79168	----
104570668	Tıbbi Tanıtım ve Pazarlama (IO)	2	YGS-6	50	2		
104550294	Turizm ve Otel İşletmeciliği	2	YGS-6	35	46		
104550301	Yerel Yönetimler	2	YGS-4	60		227,79042	----
104570483	Yerel Yönetimler (IO)	2	YGS-4	60	2		
Şebinkarahisar Teknik Bilimler Meslek Yüksekokulu							
104550725	Bilgisayar Programcılığı	2	YGS-1	60	46		
104550161	Elektrik	2	YGS-1	55	46		
104550673	Elektronik Teknolojisi	2	YGS-1	20	46		
104550188	Gıda Teknolojisi	2	YGS-2	60	46		
104550213	Makine	2	YGS-1	40	46		
104550222	Mekatronik	2	YGS-1	50	46		
104570571	Mekatronik (IO)	2	YGS-1	50	2,46		
104550231	Mobilya ve Dekorasyon	2	YGS-1	30	46		
104550876	Organik Tarım	2	YGS-6	20	46		
104550761	Radyo ve Televizyon Teknolojisi	2	YGS-1	45	46		
104550531	Tekstil Teknolojisi	2	YGS-1	30	46		
Tirebolu Mehmet Bayrak Meslek Yüksekokulu							
104550082	Bankacılık ve Sigortacılık	2	YGS-6	70		237,60531	----
104570217	Bankacılık ve Sigortacılık (IO)	2	YGS-6	70	2		
104550734	Bilgisayar Programcılığı	2	YGS-1	60		285,45000	13,2,D,95
104570474	Bilgisayar Programcılığı (IO)	2	YGS-1	60	2		
104550522	Geleneksel El Sanatları	2	YGS-4	40		183,92105	----
104550637	İşletme Yönetimi	2	YGS-6	60			
104550858	Maliye	2	YGS-6	60		213,17653	----
104570562	Maliye (IO)	2	YGS-6	60	2	189,49823	----
104550601	Muhasebe ve Vergi Uygulamaları	2	YGS-6	60			
104550116	Pazarlama	2	YGS-6	20			
104550691	Turizm ve Seyahat Hizmetleri	2	YGS-5	60		187,36752	----
104570341	Turizm ve Seyahat Hizmetleri (IO)	2	YGS-5	60	2		
Mesleki ve Teknik Eğitim Bölgesi: GUMUŞHANE							
GUMUŞHANE UNİVERSİTESİ							
Gümüşhane Meslek Yüksekokulu							
104750486	Alternatif Enerji Kaynakları Teknolojisi	2	YGS-1	50			
104750168	Bilgisayar Programcılığı	2	YGS-1	100		385,15000	11,2,D,93
104750502	Bitki Koruma	2	YGS-2	30		----	----
104750026	Elektrik	2	YGS-1	80		177,59157	----
104750468	Grafik Tasarımı	2	YGS-5	40		289,40000	11,2,D,92
104770384	Grafik Tasarımı (IO)	2	YGS-5	40	2		
104750423	İç Mekan Tasarımı	2	YGS-5	50		246,42433	----
104770366	İç Mekan Tasarımı (IO)	2	YGS-5	50	2	179,63593	----
104750186	İnşaat Teknolojisi	2	YGS-1	30		202,04693	----
104750459	İş Sağlığı ve Güvenliği	2	YGS-2	40		287,35000	12,2,D,94
104770418	İş Sağlığı ve Güvenliği (IO)	2	YGS-2	40	2	243,36213	----
104750141	İşletme Yönetimi	2	YGS-6	115			
104750441	Laborant ve Veteriner Sağlık	2	YGS-2	60		229,21513	----
104770375	Laborant ve Veteriner Sağlık (IO)	2	YGS-2	60	2	208,66185	----
104750283	Mekatronik	2	YGS-1	60		264,10000	11,2,D,93
104770224	Mekatronik (IO)	2	YGS-1	60	2		
104750123	Muhasebe ve Vergi Uygulamaları	2	YGS-6	100			
104750274	Organik Tarım	2	YGS-6	20			
104750238	Ormancılık ve Orman Ürünleri	2	YGS-6	60		329,75000	11,2,D,93
104770172	Ormancılık ve Orman Ürünleri (IO)	2	YGS-6	60	2	215,89497	----

TABLO-3A. Merkezi Yerleştirme İle Öğrenci Alan Yükseköğretim Ön Lisans Programları

PROGRAM KODU (1)	PROGRAM ADI (2)	ÖĞR. SÜRE (3)	PUAN TÜRÜ (4)	GENEL KONT (5)	ÖZEL KOŞUL VE AÇIKLAMALAR (6)	2013-ÖSYS EN KÜÇÜK PUAN (7)	2013-ÖSYS YERLEŞTİRME ÖNCELİKLERİ (8)
104750362	Tunizm ve Otel İşletmeciliği	2	YGS-6	50			
Gümüşhane Sağlık Hizmetleri Meslek Yüksekokulu							
104750398	Çocuk Gelişimi	2	YGS-4	50		417,00000	13,2,D,94
104770393	Çocuk Gelişimi (IO)	2	YGS-4	50		2 365,55000	13,2,D,95
104750229	İlk ve Acil Yardım	2	YGS-2	40	6, 38	414,55000	13,2,D,95
104770127	İlk ve Acil Yardım (IO)	2	YGS-2	40	2, 6, 38	387,15000	13,2,D,94
104750202	Tıbbi Laboratuvar Teknikleri	2	YGS-2	55		265,80672	----
104770109	Tıbbi Laboratuvar Teknikleri (IO)	2	YGS-2	55		2 249,79466	----
104750495	Yaşlı Bakımı	2	YGS-2	40		----	----
104770436	Yaşlı Bakımı (IO)	2	YGS-2	40		2 ----	----
İrfan Can Köse Meslek Yüksekokulu							
104750335	Lojistik	2	YGS-6	90			
104770278	Lojistik (IO)	2	YGS-6	90		2	
104750529	Posta Hizmetleri	2	YGS-5	50		----	----
104770445	Posta Hizmetleri (IO)	2	YGS-5	50		2 ----	----
Kelkit Aydın Doğan Meslek Yüksekokulu							
104750177	Bilgisayar Programcılığı	2	YGS-1	35			
104750159	Elektronik Teknolojisi	2	YGS-1	20			
104750477	Laborant ve Veteriner Sağlık	2	YGS-2	40		223,73093	----
104770409	Laborant ve Veteriner Sağlık (IO)	2	YGS-2	40		2 203,83479	----
104750132	Muhasebe ve Vergi Uygulamaları	2	YGS-6	35			
104750105	Organik Tarım	2	YGS-6	20			
104750114	Sivil Hava Ulaştırma İşletmeciliği	2	YGS-6	35	15	319,90000	13,2,D,95
104770154	Sivil Hava Ulaştırma İşletmeciliği (IO)	2	YGS-6	35	2, 15	306,36975	----
Kelkit Sağlık Hizmetleri Meslek Yüksekokulu							
104750405	İlk ve Acil Yardım	2	YGS-2	50		406,15000	13,2,D,95
104770312	İlk ve Acil Yardım (IO)	2	YGS-2	50		2 376,95000	13,2,D,95
Kürtün Meslek Yüksekokulu							
104750414	Ormancılık ve Orman Ürünleri	2	YGS-6	70		248,49859	----
104770321	Ormancılık ve Orman Ürünleri (IO)	2	YGS-6	70		2 194,29804	----
Şiran Mustafa Beyaz Meslek Yüksekokulu							
104750511	Gıda Kalite Kontrolü ve Analizi	2	YGS-2	40		----	----
104750265	Laborant ve Veteriner Sağlık	2	YGS-2	70		219,08234	----
104770206	Laborant ve Veteriner Sağlık (IO)	2	YGS-2	70		2 202,91147	----
Torul Meslek Yüksekokulu							
104750371	Bilgisayar Programcılığı	2	YGS-1	100			
104750389	Büro Yönetimi ve Yönetici Asistanlığı	2	YGS-4	100		184,72731	----
104770357	Büro Yönetimi ve Yönetici Asistanlığı (IO)	2	YGS-4	100		2	
Mesleki ve Teknik Eğitim Bölgesi: HAKKARI							
HAKKARI UNIVERSİTESİ							
Çölemerik Meslek Yüksekokulu							
104950103	Bahçe Tarımı	2	YGS-6	20		46	
104950087	Bankacılık ve Sigortacılık	2	YGS-6	40		46 196,81976	----
104950121	Bilgisayar Programcılığı	2	YGS-1	50		46 171,38940	----
104950042	Elektrik	2	YGS-1	50		46	
104950306	Elektrik Enerjisi Üretim, İletim ve Dağıtım	2	YGS-1	50		46	
104950254	Geleneksel El Sanatları	2	YGS-4	40		46	
104950139	İnşaat Teknolojisi	2	YGS-1	30		46 174,98517	----
104950175	Kontrol ve Otomasyon Teknolojisi	2	YGS-1	35		46	
104950193	Laborant ve Veteriner Sağlık	2	YGS-2	30		46 213,75048	----
104950096	Muhasebe ve Vergi Uygulamaları	2	YGS-6	45		46	
Sağlık Hizmetleri Meslek Yüksekokulu							
104950263	Çevre Sağlığı	2	YGS-2	30		46 227,64432	----
104950209	Çocuk Gelişimi	2	YGS-4	50		46 375,60000	13,2,I,95
104950281	İlk ve Acil Yardım	2	YGS-2	30		46 373,45000	13,2,D,95
104950272	Sağlık Kurumları İşletmeciliği	2	YGS-6	30		46 326,30000	12,2,D,93
104950166	Tıbbi Dokümantasyon ve Sekreterlik	2	YGS-3	30		46 352,17474	----
104950299	Tıbbi Laboratuvar Teknikleri	2	YGS-2	30		46 258,59580	----
Yüksekova Meslek Yüksekokulu							
104950324	Büro Yönetimi ve Yönetici Asistanlığı	2	YGS-4	30		46 196,54934	----
104950218	İşletme Yönetimi	2	YGS-6	20		46	
104950342	Lojistik	2	YGS-6	30		46	
104950227	Muhasebe ve Vergi Uygulamaları	2	YGS-6	20		46	
104950333	Organik Tarım	2	YGS-6	20		46	
104950236	Posta Hizmetleri	2	YGS-5	40		46 358,70000	12,2,I,94
Mesleki ve Teknik Eğitim Bölgesi: HATAY							
MUSTAFA KEMAL UNIVERSİTESİ (HATAY)							
Antakya Meslek Yüksekokulu							
107751509	Basın ve Yayıncılık	2	YGS-3	45		288,81246	----
107770939	Basın ve Yayıncılık (IO)	2	YGS-3	45		2 219,31756	----
107750105	Bilgisayar Programcılığı	2	YGS-1	45		401,75000	13,2,I,95
107770127	Bilgisayar Programcılığı (IO)	2	YGS-1	45		2 184,84748	----
107751051	Bilgisayar Teknolojisi	2	YGS-1	45		328,60000	13,2,D,95
107751351	Büro Yönetimi ve Yönetici Asistanlığı	2	YGS-4	45		265,95947	----
107770806	Büro Yönetimi ve Yönetici Asistanlığı (IO)	2	YGS-4	45		2 197,03218	----
107751572	Çocuk Gelişimi	2	YGS-4	65		407,00000	13,2,I,95
107770039	Çocuk Gelişimi (IO) (Bk.311)	2	YGS-4	65	2, 311	389,00000	13,2,I,96
107750035	Dış Ticaret	2	YGS-6	45		333,00000	13,2,D,95
107770048	Dış Ticaret (IO)	2	YGS-6	45		2 210,48515	----
107750044	Elektrik	2	YGS-1	60		306,10000	13,2,D,95

TABLO-3A. Merkezi Yerleştirme İle Öğrenci Alan Yükseköğretim Ön Lisans Programları

PROGRAM KODU (1)	PROGRAM ADI (2)	ÖĞR. SÜRE (3)	PUAN TÜRÜ (4)	GENEL KONT (5)	ÖZEL KOŞUL VE AÇIKLAMALAR (6)	2013-ÖSYS EN KÜÇÜK PUAN (7)	2013-ÖSYS YERLEŞTİRME ÖNCELİKLERİ (8)
107770057	Elektrik (IO)	2	YGS-1	60		2	
107751015	Elektronik Teknolojisi	2	YGS-1	45		293,70000	12,2,1,93
107750565	Emlak ve Emlak Yönetimi	2	YGS-5	45		203,23377	----
107751103	İnşaat Teknolojisi	2	YGS-1	60		207,92061	----
107770648	İnşaat Teknolojisi (IO)	2	YGS-1	60	2	178,53902	----
107751024	Lojistik	2	YGS-6	45		260,55897	----
107770842	Lojistik (IO)	2	YGS-6	45	2		
107750838	Muhasebe ve Vergi Uygulamaları	2	YGS-6	70		242,58410	----
107770506	Muhasebe ve Vergi Uygulamaları (IO)	2	YGS-6	70	2		
107750089	Pazarlama	2	YGS-6	45		175,22790	----
107751403	Turizm ve Otel İşletmeciliği	2	YGS-6	40		----	----
107751263	Turizm ve Seyahat Hizmetleri	2	YGS-5	35		----	----
107750583	Yerel Yönetimler	2	YGS-4	60		259,51856	----
Denizcilik Meslek Yüksekokulu							
107750714	Deniz ve Liman İşletmeciliği	2	YGS-6	50		289,55000	13,2,D,95
107770763	Deniz ve Liman İşletmeciliği (IO)	2	YGS-6	50	2	224,80823	----
107751218	Lojistik	2	YGS-6	50		223,68915	----
107751272	Su Altı Teknolojisi	2	YGS-6	20	297	242,08800	----
Hatay Sağlık Hizmetleri Meslek Yüksekokulu							
107750759	Anestezi	2	YGS-2	40		401,90000	13,2,D,95
107770966	Anestezi (IO)	2	YGS-2	40	2	----	----
107751396	İlk ve Acil Yardım	2	YGS-2	50		390,05000	13,2,1,95
107770975	İlk ve Acil Yardım (IO)	2	YGS-2	50	2	----	----
107750777	Tıbbi Dokümantasyon ve Sekreterlik	2	YGS-3	40		293,00000	13,2,D,95
107751096	Tıbbi Görüntüleme Teknikleri	2	YGS-1	40		308,42477	----
107770984	Tıbbi Görüntüleme Teknikleri (IO)	2	YGS-1	40	2	----	----
107751087	Tıbbi Laboratuvar Teknikleri	2	YGS-2	40		282,57739	----
107751615	Yaşlı Bakımı	2	YGS-2	50		----	----
Sanat ve Tasarım Meslek Yüksekokulu							
107751581	Mimari Dekoratif Sanatlar	2	YGS-4	30		249,06665	----
107751157	Mimari Restorasyon	2	YGS-5	40		269,27514	----
Altınözü Tarım Bilimleri Meslek Yüksekokulu							
107751536	Gıda Teknolojisi	2	YGS-2	30		182,69743	----
107751457	Tıbbi ve Aromatik Bitkiler	2	YGS-6	20			
Dörtöyl Meslek Yüksekokulu							
107750202	Bilgisayar Programcılığı	2	YGS-1	40		250,00000	13,2,D,93
107751387	Büro Yönetimi ve Yönetici Asistanlığı	2	YGS-4	40		225,18015	----
107750123	Elektrik	2	YGS-1	60		275,70000	13,2,D,95
107751493	Gaz ve Tesisatı Teknolojisi	2	YGS-2	40			
107750971	Kontrol ve Otomasyon Teknolojisi	2	YGS-1	40		191,43136	----
107750168	Makine	2	YGS-1	40		317,90000	13,2,1,94
107750177	Makine, Resim ve Konstrüksiyon	2	YGS-1	40			
107750892	Muhasebe ve Vergi Uygulamaları	2	YGS-6	50		183,18904	----
Erzin Teknik Bilimler Meslek Yüksekokulu							
107751227	Elektronik Teknolojisi	2	YGS-1	30			
107751236	Metalurji	2	YGS-1	40		294,10000	12,2,1,93
Hassa Meslek Yüksekokulu							
107751466	Bilgisayar Programcılığı	2	YGS-1	30		211,15116	----
107751475	Biyomedikal Cihaz Teknolojisi	2	YGS-1	30		329,35000	13,2,D,95
107751484	Elektronik Haberleşme Teknolojisi	2	YGS-1	30			
107751606	Mobil Teknolojileri	2	YGS-1	30		----	----
107770957	Mobil Teknolojileri (IO)	2	YGS-1	30	2	----	----
İskenderun Meslek Yüksekokulu							
107751518	Basın ve Yayıncılık	2	YGS-3	40		261,84541	----
107750389	Bilgisayar Programcılığı	2	YGS-1	40		312,75000	13,2,1,96
107770684	Bilgisayar Programcılığı (IO)	2	YGS-1	40	2		
107751042	Bilgisayar Teknolojisi	2	YGS-1	40		304,70000	13,2,D,95
107751378	Büro Yönetimi ve Yönetici Asistanlığı	2	YGS-4	45		231,09622	----
107750811	Çevre Koruma ve Kontrol	2	YGS-2	40		161,78517	----
107750238	Elektrik	2	YGS-1	60		326,35000	13,2,1,95
107770233	Elektrik (IO)	2	YGS-1	60	2		
107750989	Elektronik Haberleşme Teknolojisi	2	YGS-1	40		282,60000	12,2,D,94
107750998	Elektronik Teknolojisi	2	YGS-1	60			
107751193	Geleneksel El Sanatları	2	YGS-4	40			
107751527	Giyim Üretim Teknolojisi	2	YGS-1	40		407,45000	07,2,D,89
107750274	Harita ve Kadastro	2	YGS-1	50		244,47548	----
107770436	Harita ve Kadastro (IO)	2	YGS-1	50	2	211,12951	----
107750944	İklimlendirme ve Soğutma Teknolojisi	2	YGS-1	35			
107751112	İnşaat Teknolojisi	2	YGS-1	50		210,66711	----
107770657	İnşaat Teknolojisi (IO)	2	YGS-1	50	2	171,83353	----
107751006	Kontrol ve Otomasyon Teknolojisi	2	YGS-1	35		270,00000	13,2,1,95
107750308	Makine	2	YGS-1	100		291,40000	13,2,1,94
107770269	Makine (IO)	2	YGS-1	100	2		
107750317	Makine, Resim ve Konstrüksiyon	2	YGS-1	40		193,67765	----
107750326	Mekatronik	2	YGS-1	45		303,65000	13,2,1,94
107770409	Mekatronik (IO)	2	YGS-1	45	2		
107751139	Metalurji	2	YGS-1	60		303,60000	13,2,D,95
107770675	Metalurji (IO)	2	YGS-1	60	2		
107750847	Muhasebe ve Vergi Uygulamaları	2	YGS-6	45		289,40000	10,2,1,92
107770709	Muhasebe ve Vergi Uygulamaları (IO)	2	YGS-6	45	2		

TABLO-3A. Merkezi Yerleştirme İle Öğrenci Alan Yükseköğretim Ön Lisans Programları

PROGRAM KODU (1)	PROGRAM ADI (2)	ÖĞR. SÜRE (3)	PUAN TÜRÜ (4)	GENEL KONT (5)	ÖZEL KOŞUL VE AÇIKLAMALAR (6)	2013-ÖSYS EN KÜÇÜK PUAN (7)	2013-ÖSYS YERLEŞTİRME ÖNCELİKLERİ (8)
107750908	Otomotiv Teknolojisi	2	YGS-1	60		263,20000	13,2,1,93
107770542	Otomotiv Teknolojisi (IO)	2	YGS-1	60	2		
Kırıkhan Meslek Yüksekokulu							
107750698	Bilgisayar Destekli Tasarım ve Animasyon	2	YGS-1	40		178,17313	----
107751209	Bilgisayar Teknolojisi	2	YGS-1	50			
107751369	Büro Yönetimi ve Yönetici Asistanlığı	2	YGS-4	50		200,48050	----
107750829	Dış Ticaret	2	YGS-6	60		198,62712	----
107750671	İnternet ve Ağ Teknolojileri	2	YGS-1	50		280,30000	07,3,1,91
107750856	Muhasebe ve Vergi Uygulamaları	2	YGS-6	65			
Reyhanlı Sosyal Bilimler Meslek Yüksekokulu							
107750635	Bankacılık ve Sigortacılık	2	YGS-6	60		249,55943	----
107770833	Bankacılık ve Sigortacılık (IO)	2	YGS-6	60	2		
107750432	Dış Ticaret	2	YGS-6	120		168,63401	----
107770357	Dış Ticaret (IO)	2	YGS-6	120	2		
107751033	Lojistik	2	YGS-6	60			
107750644	Menkul Kıymetler ve Sermaye Piyasası	2	YGS-6	55			
107750865	Muhasebe ve Vergi Uygulamaları	2	YGS-6	60			
Yayladağı Sosyal Bilimler Meslek Yüksekokulu							
107750486	Dış Ticaret	2	YGS-6	100			
107770869	Dış Ticaret (IO)	2	YGS-6	100	2		
107751448	Lojistik	2	YGS-6	50			
107750874	Muhasebe ve Vergi Uygulamaları	2	YGS-6	45			
Mesleki ve Teknik Eğitim Bölgesi: IĞDIR							
IĞDIR UNIVERSİTESİ							
Iğdır Sağlık Hizmetleri Meslek Yüksekokulu							
105250222	Çevre Sağlığı	2	YGS-2	30		233,06983	----
105270156	Çevre Sağlığı (IO)	2	YGS-2	30	2	215,57692	----
105250188	Çocuk Gelişimi	2	YGS-4	40		358,55000	13,2,1,95
105270138	Çocuk Gelişimi (IO)	2	YGS-4	40	2	361,20000	13,2,D,94
105250258	Evde Hasta Bakımı	2	YGS-2	30		----	----
105270165	Evde Hasta Bakımı (IO)	2	YGS-2	30	2	----	----
105250231	İlk ve Acil Yardım	2	YGS-2	30		404,60000	13,2,D,95
105270147	İlk ve Acil Yardım (IO)	2	YGS-2	30	2	357,50000	13,2,D,95
105250152	Tıbbi Dokümantasyon ve Sekreterlik	2	YGS-3	30		344,99803	----
105270102	Tıbbi Dokümantasyon ve Sekreterlik (IO)	2	YGS-3	30	2	331,69400	----
105250143	Tıbbi Laboratuvar Teknikleri	2	YGS-2	30		262,65466	----
105270111	Tıbbi Laboratuvar Teknikleri (IO)	2	YGS-2	30	2	248,01940	----
105250249	Yaşlı Bakımı	2	YGS-2	30		230,51989	----
105270174	Yaşlı Bakımı (IO)	2	YGS-2	30	2	----	----
Iğdır Meslek Yüksekokulu							
105250179	Bankacılık ve Sigortacılık	2	YGS-6	50		211,71964	----
105270095	Bankacılık ve Sigortacılık (IO)	2	YGS-6	50	2		
105250091	Dış Ticaret	2	YGS-6	55			
105250116	İşletme Yönetimi	2	YGS-6	60			
105250213	Lojistik	2	YGS-6	40			
105250055	Maliye	2	YGS-6	60		203,86241	----
105270041	Maliye (IO)	2	YGS-6	60	2	171,29401	----
105250107	Muhasebe ve Vergi Uygulamaları	2	YGS-6	60			
105250082	Turizm ve Otel İşletmeciliği	2	YGS-6	20			
Iğdır Teknik Bilimler Meslek Yüksekokulu							
105250125	Bilgisayar Programcılığı	2	YGS-1	60		189,39807	----
105270129	Bilgisayar Programcılığı (IO)	2	YGS-1	60	2		
105270014	Elektrik (IO) (Bk.447)	2	YGS-1	45	2, 447		
105250161	Geleneksel El Sanatları	2	YGS-4	30			
105250204	İklimlendirme ve Soğutma Teknolojisi	2	YGS-1	40			
105250046	Makine	2	YGS-1	30			
105250197	Peyzaj ve Süs Bitkileri	2	YGS-6	20			
Mesleki ve Teknik Eğitim Bölgesi: ISPARTA							
SULEYMAN DEMİREL UNIVERSİTESİ (ISPARTA)							
Adalet Meslek Yüksekokulu							
109252993	Adalet	2	YGS-3	50		348,24478	----
109272246	Adalet (IO)	2	YGS-3	50	2	333,15122	----
İsparta Meslek Yüksekokulu							
109252693	Aşçılık	2	YGS-4	40	38	354,50000	13,3,D,95
109271875	Aşçılık (IO)	2	YGS-4	40	2, 38	316,05000	13,2,D,94
109252921	Bankacılık ve Sigortacılık	2	YGS-6	40		330,35000	13,2,D,95
109272034	Bankacılık ve Sigortacılık (IO)	2	YGS-6	40	2	249,79115	----
109251889	Dış Ticaret	2	YGS-6	60	46	311,40000	12,2,D,94
109271169	Dış Ticaret (IO)	2	YGS-6	60	2, 46	210,55242	----
109253276	Grafik Tasarımı	2	YGS-5	50		----	----
109251923	Halkla İlişkiler ve Tanıtım	2	YGS-4	40		295,19421	----
109271521	Halkla İlişkiler ve Tanıtım (IO)	2	YGS-4	40	2	242,05822	----
109252709	İnsan Kaynakları Yönetimi	2	YGS-6	40		322,10000	13,2,D,95
109271884	İnsan Kaynakları Yönetimi (IO)	2	YGS-6	40	2	212,60876	----
109252084	İşletme Yönetimi	2	YGS-6	80		235,64047	----
109271309	İşletme Yönetimi (IO)	2	YGS-6	80	2		
109252939	Lojistik	2	YGS-6	40		315,65000	12,2,D,93
109272043	Lojistik (IO)	2	YGS-6	40	2	207,60675	----
109251977	Muhasebe ve Vergi Uygulamaları	2	YGS-6	80		236,75771	----
109271203	Muhasebe ve Vergi Uygulamaları (IO)	2	YGS-6	80	2		

TABLO-3A. Merkezi Yerleştirme İle Öğrenci Alan Yükseköğretim Ön Lisans Programları

PROGRAM KODU (1)	PROGRAM ADI (2)	ÖGR. SÜRE (3)	PUAN TÜRÜ (4)	GENEL KONT (5)	ÖZEL KOŞUL VE AÇIKLAMALAR (6)	2013-ÖSYS EN KÜÇÜK PUAN (7)	2013-ÖSYS YERLEŞTİRME ÖNCELİKLERİ (8)
109250573	Pazarlama	2	YGS-6	60		221,85276	----
109270426	Pazarlama (IO)	2	YGS-6	60	2		
109252612	Sağlık Kurumları İşletmeciliği	2	YGS-6	40		406,75000	13,2,I,95
109271742	Sağlık Kurumları İşletmeciliği (IO)	2	YGS-6	40	2	350,10000	13,2,D,95
109250607	Turizm ve Otel İşletmeciliği	2	YGS-6	50	38,46	313,85000	13,2,D,94
109271724	Turizm ve Otel İşletmeciliği (IO)	2	YGS-6	50	2,38,46		
Isparta Sağlık Hizmetleri Meslek Yüksekokulu							
109250661	Anestezi	2	YGS-2	40	38,87	416,85000	13,2,D,94
109253001	Çocuk Gelişimi	2	YGS-4	35	38,87	417,40000	13,2,I,94
109272282	Çocuk Gelişimi (IO)	2	YGS-4	35	2,38,87	----	----
109252896	Dış Protez Teknolojisi	2	YGS-2	40	38,87	282,92599	----
109252887	Fizyoterapi	2	YGS-2	40	38,87	420,20000	13,2,D,95
109272025	Fizyoterapi (IO)	2	YGS-2	40	2,38,87	367,40000	13,2,D,95
109252569	İlk ve Acil Yardım	2	YGS-2	35	38,233	401,25000	13,2,I,95
109271909	İlk ve Acil Yardım (IO)	2	YGS-2	35	2,38,233	338,65000	13,2,I,94
109252596	Tıbbi Görüntüleme Teknikleri	2	YGS-1	40	38,87	326,89683	----
109271699	Tıbbi Görüntüleme Teknikleri (IO)	2	YGS-1	40	2,38,87	293,14804	----
109252348	Tıbbi Laboratuvar Teknikleri	2	YGS-2	35	38,87	452,10000	98,2,D,80
109271627	Tıbbi Laboratuvar Teknikleri (IO)	2	YGS-2	35	2,38,87	256,99287	----
109252587	Yaşlı Bakımı	2	YGS-2	40	38,87	244,60175	----
Teknik Bilimler Meslek Yüksekokulu							
109252427	Bilgisayar Programcılığı	2	YGS-1	50		392,50000	13,3,D,95
109271866	Bilgisayar Programcılığı (IO)	2	YGS-1	50	2	305,35000	13,2,D,95
109250476	Biyomedikal Cihaz Teknolojisi	2	YGS-1	50		338,95000	13,3,D,95
109271539	Biyomedikal Cihaz Teknolojisi (IO)	2	YGS-1	50	2	291,95000	13,2,D,95
109250494	Elektrik	2	YGS-1	60		292,75000	13,2,I,95
109270347	Elektrik (IO)	2	YGS-1	60	2		
109252224	Elektronik Teknolojisi	2	YGS-1	60		307,00000	13,2,D,94
109271372	Elektronik Teknolojisi (IO)	2	YGS-1	60	2		
109253125	Fotoğrafçılık ve Kameramanlık	2	YGS-4	30		337,00000	13,2,D,94
109272149	Fotoğrafçılık ve Kameramanlık (IO)	2	YGS-4	30	2	263,99675	----
109251826	Geleneksel El Sanatları	2	YGS-4	30			
109250519	Harita ve Kadastro	2	YGS-1	60		256,95049	----
109252357	İnşaat Teknolojisi	2	YGS-1	60		243,01709	----
109271469	İnşaat Teknolojisi (IO)	2	YGS-1	60	2	206,42975	----
109253116	İşçi Sağlığı ve İş Güvenliği	2	YGS-2	30	818	329,10000	13,2,D,95
109272307	İşçi Sağlığı ve İş Güvenliği (IO)	2	YGS-2	30	2	----	----
109252948	Kaynak Teknolojisi	2	YGS-1	40		250,00000	13,2,D,95
109250555	Makine	2	YGS-1	50		306,75000	13,2,D,93
109270408	Makine (IO)	2	YGS-1	50	2		
109253188	Mekatronik	2	YGS-1	30		277,95000	13,2,I,94
109272255	Mekatronik (IO)	2	YGS-1	30	2	340,90000	12,2,D,94
109252551	Radyo ve Televizyon Programcılığı	2	YGS-4	40		303,91856	----
109271672	Radyo ve Televizyon Programcılığı (IO)	2	YGS-4	40	2	260,29450	----
109251898	Tekstil Teknolojisi	2	YGS-1	40		183,93914	----
109253204	Ulaştırma ve Trafik Hizmetleri	2	YGS-5	30		----	----
109272325	Ulaştırma ve Trafik Hizmetleri (IO)	2	YGS-5	30	2	----	----
109252957	Yapı Denetimi	2	YGS-1	40	818	217,02419	----
109272291	Yapı Denetimi (IO)	2	YGS-1	40	2	----	----
Uzaktan Eğitim Meslek Yüksekokulu							
109252375	Bilgisayar Programcılığı (Uzaktan Öğretim)	2	YGS-1	100	296,815	191,72507	----
109252445	Tıbbi Dokümantasyon ve Sekreterlik (Uzaktan Öğretim)	2	YGS-3	150	296	333,60351	----
Aksu Mehmet Süreyya Demiraslan Meslek Yüksekokulu							
109253152	Bankacılık ve Sigortacılık	2	YGS-6	50		235,15587	----
109272219	Bankacılık ve Sigortacılık (IO)	2	YGS-6	50	2	182,75373	----
109253134	İnsan Kaynakları Yönetimi	2	YGS-6	50		195,29803	----
109253143	Yerel Yönetimler	2	YGS-4	50		235,36608	----
109272201	Yerel Yönetimler (IO)	2	YGS-4	50	2		
Atabey Meslek Yüksekokulu							
109253107	Bilgi Güvenliği Teknolojisi	2	YGS-1	60		309,35000	13,2,D,95
109250801	Bilgisayar Programcılığı	2	YGS-1	50		294,95000	13,2,D,95
109252499	Büro Yönetimi ve Yönetici Asistanlığı	2	YGS-4	40		221,71909	----
109271636	Büro Yönetimi ve Yönetici Asistanlığı (IO)	2	YGS-4	40	2		
109252621	Fidan Yetiştiriciliği	2	YGS-6	40			
109251986	Muhasebe ve Vergi Uygulamaları	2	YGS-6	40			
109252199	Ormancılık ve Orman Ürünleri	2	YGS-6	50		331,90000	13,2,D,95
109271363	Ormancılık ve Orman Ürünleri (IO)	2	YGS-6	50	2	273,11632	----
109250749	Tıbbi ve Aromatik Bitkiler	2	YGS-6	40			
Eğirdir Meslek Yüksekokulu							
109252684	Aşçılık	2	YGS-4	40	38	314,80000	13,3,D,95
109271848	Aşçılık (IO)	2	YGS-4	40	2,38	318,15000	12,2,D,94
109252506	Büro Yönetimi ve Yönetici Asistanlığı	2	YGS-4	40		236,41101	----
109253179	Gıda Kalite Kontrolü ve Analizi	2	YGS-2	30	38	212,33516	----
109272237	Gıda Kalite Kontrolü ve Analizi (IO)	2	YGS-2	30	2,38		
109252287	İnsan Kaynakları Yönetimi	2	YGS-6	40		208,95665	----
109271424	İnsan Kaynakları Yönetimi (IO)	2	YGS-6	40	2		
109251995	Muhasebe ve Vergi Uygulamaları	2	YGS-6	40			
109252163	Peyzaj ve Süs Bitkileri	2	YGS-6	40		192,45079	----
109250864	Turizm ve Otel İşletmeciliği	2	YGS-6	75	38,46	183,72531	----
Eğirdir Sağlık Hizmetleri Meslek Yüksekokulu							

TABLO-3A. Merkezi Yerleştirme İle Öğrenci Alan Yükseköğretim Ön Lisans Programları

PROGRAM KODU (1)	PROGRAM ADI (2)	ÖĞR. SÜRE (3)	PUAN TÜRÜ (4)	GENEL KONT (5)	ÖZEL KOŞUL VE AÇIKLAMALAR (6)	2013-ÖSYS EN KÜÇÜK PUAN (7)	2013-ÖSYS YERLEŞTİRME ÖNCELİKLERİ (8)
109253213	Engelli Bakımı ve Rehabilitasyon	2	YGS-2	50		----	----
109272334	Engelli Bakımı ve Rehabilitasyon (IO)	2	YGS-2	50	2	----	----
109253258	İlk ve Acil Yardım	2	YGS-2	50		----	----
109253222	Sosyal Hizmetler	2	YGS-5	40		----	----
109272343	Sosyal Hizmetler (IO)	2	YGS-5	40	2	----	----
109253267	Yaşlı Bakımı	2	YGS-2	50		----	----
Gelendost Meslek Yüksekokulu							
109250907	Gıda Teknolojisi	2	YGS-2	80		179,26888	----
109252296	İnsan Kaynakları Yönetimi	2	YGS-6	100			
109252984	Maliye	2	YGS-6	50		219,25314	----
109272052	Maliye (IO)	2	YGS-6	50	2	183,73665	----
Gönen Meslek Yüksekokulu							
109252736	Bankacılık ve Sigortacılık	2	YGS-6	40		244,00075	----
109271936	Bankacılık ve Sigortacılık (IO)	2	YGS-6	40	2		
109252515	Büro Yönetimi ve Yönetici Asistanlığı	2	YGS-4	40		186,62417	----
109271945	Büro Yönetimi ve Yönetici Asistanlığı (IO)	2	YGS-4	40	2	182,62750	----
109252718	Çağrı Merkezi Hizmetleri	2	YGS-4	40		281,76213	----
109271918	Çağrı Merkezi Hizmetleri (IO)	2	YGS-4	40	2	224,81028	----
109251862	Dış Ticaret	2	YGS-6	40		207,02563	----
109251835	Geleneksel El Sanatları	2	YGS-4	20			
109252093	İşletme Yönetimi	2	YGS-6	50		182,18210	----
109251844	Kuyumculuk ve Takı Tasarımı	2	YGS-5	30			
109252657	Mimari Dekoratif Sanatlar	2	YGS-4	30		260,76596	----
109253028	Moda Tasarımı	2	YGS-5	30		316,40000	13,2,D,93
109252648	Yerel Yönetimler	2	YGS-4	40		177,77098	----
Keçiözümlü Meslek Yüksekokulu							
109253064	Bankacılık ve Sigortacılık	2	YGS-6	40		230,29452	----
109272273	Bankacılık ve Sigortacılık (IO)	2	YGS-6	40	2		
109251129	Bilgisayar Programcılığı	2	YGS-1	80			
109252154	Elektrik Enerjisi Üretim, İletim ve Dağıtım	2	YGS-1	50		284,05000	13,2,D,95
109252233	Elektronik Teknolojisi	2	YGS-1	40			
109252172	İklimlendirme ve Soğutma Teknolojisi	2	YGS-1	40			
109252127	İşletme Yönetimi	2	YGS-6	40		179,23617	----
109251077	Makine	2	YGS-1	40			
109253055	Mekatronik	2	YGS-1	40		368,30000	12,2,D,94
109272264	Mekatronik (IO)	2	YGS-1	40	2		
109252075	Otomotiv Teknolojisi	2	YGS-1	35		269,15000	13,2,D,91
Senirkent Meslek Yüksekokulu							
109252393	Bilgisayar Programcılığı	2	YGS-1	150			
109253037	Bilgisayar Teknolojisi	2	YGS-1	50		250,00000	12,2,D,93
109251871	Dış Ticaret	2	YGS-6	95		193,53548	----
109251147	Elektrik	2	YGS-1	50			
109252366	İnşaat Teknolojisi	2	YGS-1	30		198,82225	----
109252066	İşletme Yönetimi	2	YGS-6	40		175,55425	----
109251695	Lojistik	2	YGS-6	95		198,76047	----
109271609	Lojistik (IO)	2	YGS-6	95	2		
109251174	Makine	2	YGS-1	50		191,40660	----
109251183	Makine, Resim ve Konstrüksiyon	2	YGS-1	40			
109252903	Sağlık Kurumları İşletmeciliği	2	YGS-6	50		335,45000	13,2,D,95
109272176	Sağlık Kurumları İşletmeciliği (IO)	2	YGS-6	50	2	288,20000	12,2,D,94
Sütçüler Prof.Dr.Hasan Gürbüz Meslek Yüksekokulu							
109253161	İşçi Sağlığı ve İş Güvenliği	2	YGS-2	40		334,55000	12,2,D,93
109272228	İşçi Sağlığı ve İş Güvenliği (IO)	2	YGS-2	40	2	241,32617	----
109252975	Lojistik	2	YGS-6	40		202,85740	----
109252966	Maliye	2	YGS-6	40		232,31693	----
109272113	Maliye (IO)	2	YGS-6	40	2	199,84998	----
109251253	Mobilya ve Dekorasyon	2	YGS-1	20			
109252215	Ormancılık ve Orman Ürünleri	2	YGS-6	45		297,10000	13,2,D,95
109271706	Ormancılık ve Orman Ürünleri (IO)	2	YGS-6	45	2	218,48375	----
Şarkikaraağaç Meslek Yüksekokulu							
109252533	Büro Yönetimi ve Yönetici Asistanlığı	2	YGS-4	75		189,25399	----
109251305	Gıda Teknolojisi	2	YGS-2	80			
109252118	İşletme Yönetimi	2	YGS-6	20			
109252472	Laborant ve Veteriner Sağlık	2	YGS-2	50		245,87848	----
109271857	Laborant ve Veteriner Sağlık (IO)	2	YGS-2	50	2	215,47117	----
109252012	Muhasebe ve Vergi Uygulamaları	2	YGS-6	45			
Uluborlu Selahattin Karasoy Meslek Yüksekokulu							
109253285	Bilgi Güvenliği Teknolojisi	2	YGS-1	50		----	----
109251429	Bilgisayar Programcılığı	2	YGS-1	195			
109252675	Bilgisayar Teknolojisi	2	YGS-1	50		373,25000	12,3,D,94
109253294	Biyomedikal Cihaz Teknolojisi	2	YGS-1	40		----	----
109253301	Coğrafi Bilgi Sistemleri	2	YGS-1	50		----	----
109252242	Elektronik Haberleşme Teknolojisi	2	YGS-1	50			
109251368	Emlak ve Emlak Yönetimi	2	YGS-5	50			
109253231	Grafik Tasarımı	2	YGS-5	40		----	----
109253249	Halkla İlişkiler ve Tanıtım	2	YGS-4	40		----	----
109251677	Harita ve Kadastro	2	YGS-1	70		219,97333	----
109271115	Harita ve Kadastro (IO)	2	YGS-1	70	2	197,93169	----
109252745	İnternet ve Ağ Teknolojileri	2	YGS-1	60		321,60000	13,2,D,95
109252269	Kontrol ve Otomasyon Teknolojisi	2	YGS-1	35			

TABLO-3A. Merkezi Yerleştirme İle Öğrenci Alan Yükseköğretim Ön Lisans Programları

PROGRAM KODU (1)	PROGRAM ADI (2)	ÖĞR. SÜRE (3)	PUAN TÜRÜ (4)	GENEL KONT (5)	ÖZEL KOŞUL VE AÇIKLAMALAR (6)	2013-ÖSYS EN KÜÇÜK PUAN (7)	2013-ÖSYS YERLEŞTİRME ÖNCELİKLERİ (8)
Yalvaç Meslek Yüksekokulu							
109253019	Aşçılık	2	YGS-4	40		254,40000	13,3,D,95
109272061	Aşçılık (IO)	2	YGS-4	40	2	293,33983	----
109252666	Bankacılık ve Sigortacılık	2	YGS-6	40		202,62934	----
109271803	Bankacılık ve Sigortacılık (IO)	2	YGS-6	40	2		
109252524	Büro Yönetimi ve Yönetici Asistanlığı	2	YGS-4	70		198,54005	----
109251914	Halkla İlişkiler ve Tanıtım	2	YGS-4	100		230,91646	----
109271196	Halkla İlişkiler ve Tanıtım (IO)	2	YGS-4	100	2	204,53180	----
109251492	Menkul Kıymetler ve Sermaye Piyasası	2	YGS-6	50			
109252021	Muhasebe ve Vergi Uygulamaları	2	YGS-6	70			
109251517	Pazarlama	2	YGS-6	45			
109251544	Turizm Rehberliği	2	YGS-3	40	21, 80	243,05224	----
109251553	Turizm ve Otel İşletmeciliği	2	YGS-6	50	21		
Yalvaç Teknik Bilimler Meslek Yüksekokulu							
109252409	Bilgisayar Programcılığı	2	YGS-1	50		252,55000	13,2,D,95
109251808	Çevre Koruma ve Kontrol	2	YGS-2	20			
109252463	Elektrik Enerjisi Üretim, İletim ve Dağıtım	2	YGS-1	40		276,35000	13,2,D,95
109252278	Elektronik Teknolojisi	2	YGS-1	35			
109252454	Gaz ve Tesisatı Teknolojisi	2	YGS-2	40			
109252603	Giyim Üretim Teknolojisi	2	YGS-1	20			
109251941	Mimari Restorasyon	2	YGS-5	40		264,70143	----
109271733	Mimari Restorasyon (IO)	2	YGS-5	40	2	220,00763	----
109252418	Yapı Denetimi	2	YGS-1	45		196,23823	----
Yenişarbademli Meslek Yüksekokulu							
109252206	Ormancılık ve Orman Ürünleri	2	YGS-6	80		289,25000	12,2,D,93
109271566	Ormancılık ve Orman Ürünleri (IO)	2	YGS-6	80	2	214,67799	----
Mesleki ve Teknik Eğitim Bölgesi: İSTANBUL							
ACIBADEM UNIVERSİTESİ (İSTANBUL)							
Meslek Yüksekokulu							
200150361	Aşçılık (Tam Burslu)	2	YGS-4	6	3, 120	----	----
200150352	Aşçılık (%50 Burslu)	2	YGS-4	54	3, 120	----	----
200150388	Aşçılık (IO) (Tam Burslu)	2	YGS-4	6	3, 120	----	----
200150379	Aşçılık (IO) (%50 Burslu)	2	YGS-4	54	3, 120	----	----
Sağlık Hizmetleri Meslek Yüksekokulu							
200150025	Anestezi (Tam Burslu)	2	YGS-2	4	3, 120	373,30000	13,2,I,95
200150255	Anestezi (%50 Burslu)	2	YGS-2	31	3, 120	----	----
200150404	Anestezi (IO) (Tam Burslu)	2	YGS-2	4	3, 120	----	----
200150397	Anestezi (IO) (%50 Burslu)	2	YGS-2	31	3, 120	----	----
200150422	Çevre Sağlığı (Tam Burslu)	2	YGS-2	6	3, 120	----	----
200150413	Çevre Sağlığı (%50 Burslu)	2	YGS-2	54	3, 120	----	----
200150449	Çevre Sağlığı (IO) (Tam Burslu)	2	YGS-2	6	3, 120	----	----
200150431	Çevre Sağlığı (IO) (%50 Burslu)	2	YGS-2	54	3, 120	----	----
200150185	Diyaliz (Tam Burslu)	2	YGS-2	4	3, 120	413,40000	13,3,I,94
200150334	Diyaliz (%50 Burslu)	2	YGS-2	31	3, 120	----	----
200150467	Diyaliz (IO) (Tam Burslu)	2	YGS-2	4	3, 120	----	----
200150458	Diyaliz (IO) (%50 Burslu)	2	YGS-2	31	3, 120	----	----
200150201	Elektronöfizioloji (Tam Burslu)	2	YGS-1	3	3, 120	413,25000	13,2,D,95
200150343	Elektronöfizioloji (%50 Burslu)	2	YGS-1	22	3, 120	----	----
200150485	Elektronöfizioloji (IO) (Tam Burslu)	2	YGS-1	3	3, 120	----	----
200150476	Elektronöfizioloji (IO) (%50 Burslu)	2	YGS-1	27	3, 120	----	----
200150167	İlk ve Acil Yardım (Tam Burslu)	2	YGS-2	3	3, 6, 120	414,05000	13,2,I,95
200150264	İlk ve Acil Yardım (%50 Burslu)	2	YGS-2	31	3, 6, 120	----	----
200150501	İlk ve Acil Yardım (IO) (Tam Burslu)	2	YGS-2	3	3, 6, 120	----	----
200150494	İlk ve Acil Yardım (IO) (%50 Burslu)	2	YGS-2	31	3, 6, 120	----	----
200150061	Patoloji Laboratuvar Teknikleri (Tam Burslu)	2	YGS-2	4	3, 120	391,30000	13,2,D,95
200150307	Patoloji Laboratuvar Teknikleri (%50 Burslu)	2	YGS-2	31	3, 120	----	----
200150528	Patoloji Laboratuvar Teknikleri (IO) (Tam Burslu)	2	YGS-2	4	3, 120	----	----
200150519	Patoloji Laboratuvar Teknikleri (IO) (%50 Burslu)	2	YGS-2	31	3, 120	----	----
200150228	Perfüzyon Teknikleri (Tam Burslu)	2	YGS-2	4	3, 120	367,70000	13,2,I,95
200150325	Perfüzyon Teknikleri (%50 Burslu)	2	YGS-2	31	3, 120	----	----
200150546	Podoloji (Tam Burslu)	2	YGS-2	6	3, 120	----	----
200150537	Podoloji (%50 Burslu)	2	YGS-2	54	3, 120	----	----
200150564	Podoloji (IO) (Tam Burslu)	2	YGS-2	6	3, 120	----	----
200150555	Podoloji (IO) (%50 Burslu)	2	YGS-2	54	3, 120	----	----
200150088	Radyoterapi (Tam Burslu)	2	YGS-1	4	3, 120	376,23487	----
200150282	Radyoterapi (%50 Burslu)	2	YGS-1	31	3, 120	----	----
200150582	Radyoterapi (IO) (Tam Burslu)	2	YGS-1	4	3, 120	----	----
200150573	Radyoterapi (IO) (%50 Burslu)	2	YGS-1	31	3, 120	----	----
200150149	Tıbbi Dokümantasyon ve Sekreterlik (Tam Burslu)	2	YGS-3	3	3, 120	378,00000	13,3,I,95
200150316	Tıbbi Dokümantasyon ve Sekreterlik (%50 Burslu)	2	YGS-3	30	3, 120	----	----
200150607	Tıbbi Dokümantasyon ve Sekreterlik (IO) (Tam Burslu)	2	YGS-3	3	3, 120	----	----
200150591	Tıbbi Dokümantasyon ve Sekreterlik (IO) (%50 Burslu)	2	YGS-3	30	3, 120	----	----
200150113	Tıbbi Görüntüleme Teknikleri (Tam Burslu)	2	YGS-1	4	3, 120	393,55182	----
200150273	Tıbbi Görüntüleme Teknikleri (%50 Burslu)	2	YGS-1	31	3, 120	----	----
200150625	Tıbbi Görüntüleme Teknikleri (IO) (Tam Burslu)	2	YGS-1	4	3, 120	----	----
200150616	Tıbbi Görüntüleme Teknikleri (IO) (%50 Burslu)	2	YGS-1	31	3, 120	----	----
200150131	Tıbbi Laboratuvar Teknikleri (Tam Burslu)	2	YGS-2	4	3, 120	346,30000	11,2,D,93
200150291	Tıbbi Laboratuvar Teknikleri (%50 Burslu)	2	YGS-2	31	3, 120	----	----
200150643	Tıbbi Laboratuvar Teknikleri (IO) (Tam Burslu)	2	YGS-2	4	3, 120	----	----
200150634	Tıbbi Laboratuvar Teknikleri (IO) (%50 Burslu)	2	YGS-2	31	3, 120	----	----

TABLO-3A. Merkezi Yerleştirme İle Öğrenci Alan Yükseköğretim Ön Lisans Programları

PROGRAM KODU (1)	PROGRAM ADI (2)	ÖĞR. SÜRE (3)	PUAN TÜRÜ (4)	GENEL KONT (5)	ÖZEL KOŞUL VE AÇIKLAMALAR (6)	2013-ÖSYS EN KÜÇÜK PUAN (7)	2013-ÖSYS YERLEŞTİRME ÖNCELİKLERİ (8)
ATAŞEHİR ADIGÜZEL MESLEK YÜKSEKOKULU (İSTANBUL)							
Ataşehir Adıgüzel Meslek Yüksekokulu							
207450513	Adalet (Ücretli)	2	YGS-3	5	46, 213	----	----
207450522	Adalet (Tam Burslu)	2	YGS-3	5	3, 46, 213	----	----
207450531	Adalet (%75 Burslu)	2	YGS-3	2	3, 46, 213	----	----
207450549	Adalet (%50 Burslu)	2	YGS-3	29	3, 46, 213	----	----
207450558	Adalet (%25 Burslu)	2	YGS-3	4	3, 46, 213	----	----
207450567	Bankacılık ve Sigortacılık (Ücretli)	2	YGS-6	4	46, 213	----	----
207450576	Bankacılık ve Sigortacılık (Tam Burslu)	2	YGS-6	4	3, 46, 213	----	----
207450585	Bankacılık ve Sigortacılık (%75 Burslu)	2	YGS-6	2	3, 46, 213	----	----
207450594	Bankacılık ve Sigortacılık (%50 Burslu)	2	YGS-6	25	3, 46, 213	----	----
207450619	Bankacılık ve Sigortacılık (%25 Burslu)	2	YGS-6	5	3, 46, 213	----	----
207450637	Çocuk Gelişimi (Ücretli)	2	YGS-4	13	46, 213	----	----
207450655	Çocuk Gelişimi (Tam Burslu)	2	YGS-4	5	3, 46, 213	----	----
207450673	Çocuk Gelişimi (%75 Burslu)	2	YGS-4	2	3, 46, 213	----	----
207450691	Çocuk Gelişimi (%50 Burslu)	2	YGS-4	20	3, 46, 213	----	----
207450707	Çocuk Gelişimi (%25 Burslu)	2	YGS-4	10	3, 46, 213	----	----
207450064	Dış Ticaret (Ücretli)	2	YGS-6	2	46, 213		
207450073	Dış Ticaret (Tam Burslu)	2	YGS-6	3	3, 46, 213	343,60000	13,2,1,95
207450082	Dış Ticaret (%75 Burslu)	2	YGS-6	2	3, 46, 213	309,65000	13,2,1,95
207450091	Dış Ticaret (%50 Burslu)	2	YGS-6	20	3, 46, 213	206,20882	----
207450107	Dış Ticaret (%25 Burslu)	2	YGS-6	3	3, 46, 213		
207450116	Grafik Tasarımı (Ücretli)	2	YGS-5	3	46, 213		
207450125	Grafik Tasarımı (Tam Burslu)	2	YGS-5	3	3, 46, 213	334,40000	13,3,D,95
207450134	Grafik Tasarımı (%75 Burslu)	2	YGS-5	2	3, 46, 213	355,45000	13,2,1,95
207450143	Grafik Tasarımı (%50 Burslu)	2	YGS-5	15	3, 46, 213		
207450152	Grafik Tasarımı (%25 Burslu)	2	YGS-5	7	3, 46, 213		
207450716	Halkla İlişkiler ve Tanıtım (Ücretli)	2	YGS-4	5	46, 213	----	----
207450725	Halkla İlişkiler ve Tanıtım (Tam Burslu)	2	YGS-4	3	3, 46, 213	----	----
207450734	Halkla İlişkiler ve Tanıtım (%75 Burslu)	2	YGS-4	2	3, 46, 213	----	----
207450743	Halkla İlişkiler ve Tanıtım (%50 Burslu)	2	YGS-4	15	3, 46, 213	----	----
207450752	Halkla İlişkiler ve Tanıtım (%25 Burslu)	2	YGS-4	5	3, 46, 213	----	----
207450161	İşletme Yönetimi (Ücretli)	2	YGS-6	2	46, 213		
207450179	İşletme Yönetimi (Tam Burslu)	2	YGS-6	3	3, 46, 213	341,10000	13,2,1,95
207450188	İşletme Yönetimi (%75 Burslu)	2	YGS-6	2	3, 46, 213	315,70000	13,2,1,95
207450197	İşletme Yönetimi (%50 Burslu)	2	YGS-6	20	3, 46, 213		
207450204	İşletme Yönetimi (%25 Burslu)	2	YGS-6	3	3, 46, 213		
207450213	İş Sağlığı ve Güvenliği (Ücretli)	2	YGS-2	8	46, 213		
207450222	İş Sağlığı ve Güvenliği (Tam Burslu)	2	YGS-2	4	3, 46, 213	310,95000	13,2,1,95
207450231	İş Sağlığı ve Güvenliği (%75 Burslu)	2	YGS-2	2	3, 46, 213	256,55000	13,2,1,94
207450249	İş Sağlığı ve Güvenliği (%50 Burslu)	2	YGS-2	20	3, 46, 213	181,13633	----
207450258	İş Sağlığı ve Güvenliği (%25 Burslu)	2	YGS-2	6	3, 46, 213		
207450813	Lojistik (Ücretli)	2	YGS-6	5	46, 213	----	----
207450822	Lojistik (Tam Burslu)	2	YGS-6	3	3, 46, 213	----	----
207450849	Lojistik (%75 Burslu)	2	YGS-6	2	3, 46, 213	----	----
207450831	Lojistik (%50 Burslu)	2	YGS-6	15	3, 46, 213	----	----
207450858	Lojistik (%25 Burslu)	2	YGS-6	5	3, 46, 213	----	----
207450019	Mekatronik (Ücretli)	2	YGS-1	3	46, 213		
207450028	Mekatronik (Tam Burslu)	2	YGS-1	4	3, 46, 213	348,15000	13,2,1,94
207450037	Mekatronik (%75 Burslu)	2	YGS-1	2	3, 46, 213	337,85000	13,2,1,93
207450046	Mekatronik (%50 Burslu)	2	YGS-1	25	3, 46, 213		
207450055	Mekatronik (%25 Burslu)	2	YGS-1	6	3, 46, 213		
207450601	Mimari Restorasyon (Ücretli)	2	YGS-5	5	46, 213	----	----
207450628	Mimari Restorasyon (Tam Burslu)	2	YGS-5	3	3, 46, 213	----	----
207450646	Mimari Restorasyon (%75 Burslu)	2	YGS-5	2	3, 46, 213	----	----
207450664	Mimari Restorasyon (%50 Burslu)	2	YGS-5	15	3, 46, 213	----	----
207450682	Mimari Restorasyon (%25 Burslu)	2	YGS-5	5	3, 46, 213	----	----
207450761	Moda Tasarımı (Ücretli)	2	YGS-5	5	46, 213	----	----
207450779	Moda Tasarımı (Tam Burslu)	2	YGS-5	3	3, 46, 213	----	----
207450788	Moda Tasarımı (%75 Burslu)	2	YGS-5	2	3, 46, 213	----	----
207450797	Moda Tasarımı (%50 Burslu)	2	YGS-5	15	3, 46, 213	----	----
207450804	Moda Tasarımı (%25 Burslu)	2	YGS-5	5	3, 46, 213	----	----
207450416	Radyo ve Televizyon Programcılığı (Ücretli)	2	YGS-4	2	46, 213		
207450425	Radyo ve Televizyon Programcılığı (Tam Burslu)	2	YGS-4	3	3, 46, 213	320,55000	13,3,1,95
207450434	Radyo ve Televizyon Programcılığı (%75 Burslu)	2	YGS-4	2	3, 46, 213	312,64725	----
207450443	Radyo ve Televizyon Programcılığı (%50 Burslu)	2	YGS-4	20	3, 46, 213	191,29907	----
207450452	Radyo ve Televizyon Programcılığı (%25 Burslu)	2	YGS-4	3	3, 46, 213		
207450319	Sağlık Kurumları İşletmeciliği (Ücretli)	2	YGS-6	5	46, 213		
207450328	Sağlık Kurumları İşletmeciliği (Tam Burslu)	2	YGS-6	4	3, 46, 213	325,30000	13,2,1,94
207450337	Sağlık Kurumları İşletmeciliği (%75 Burslu)	2	YGS-6	2	3, 46, 213	308,25000	13,2,1,95
207450346	Sağlık Kurumları İşletmeciliği (%50 Burslu)	2	YGS-6	25	3, 46, 213		
207450355	Sağlık Kurumları İşletmeciliği (%25 Burslu)	2	YGS-6	4	3, 46, 213		
207450267	Sivil Havacılık Kabin Hizmetleri (Ücretli)	2	YGS-5	5	46, 213		
207450276	Sivil Havacılık Kabin Hizmetleri (Tam Burslu)	2	YGS-5	4	3, 46, 213	310,10000	13,2,1,95
207450285	Sivil Havacılık Kabin Hizmetleri (%75 Burslu)	2	YGS-5	2	3, 46, 213	292,55000	13,2,1,94
207450294	Sivil Havacılık Kabin Hizmetleri (%50 Burslu)	2	YGS-5	25	3, 46, 213	225,43855	----
207450301	Sivil Havacılık Kabin Hizmetleri (%25 Burslu)	2	YGS-5	4	3, 46, 213		
207450364	Tıbbi Dokümantasyon ve Sekreterlik (Ücretli)	2	YGS-3	10	46, 213	185,25826	----
207450373	Tıbbi Dokümantasyon ve Sekreterlik (Tam Burslu)	2	YGS-3	5	3, 46, 213	359,49725	----

TABLO-3A. Merkezi Yerleştirme İle Öğrenci Alan Yükseköğretim Ön Lisans Programları

PROGRAM KODU (1)	PROGRAM ADI (2)	ÖĞR. SÜRE (3)	PUAN TÜRÜ (4)	GENEL KONT (5)	ÖZEL KOŞUL VE AÇIKLAMALAR (6)	2013-ÖSYS EN KÜÇÜK PUAN (7)	2013-ÖSYS YERLEŞTİRME ÖNCELİKLERİ (8)
207450382	Tıbbi Dokümantasyon ve Sekreterlik (%75 Burslu)	2	YGS-3	2	3, 46, 213	322,97319	----
207450391	Tıbbi Dokümantasyon ve Sekreterlik (%50 Burslu)	2	YGS-3	19	3, 46, 213	251,43106	----
207450407	Tıbbi Dokümantasyon ve Sekreterlik (%25 Burslu)	2	YGS-3	8	3, 46, 213	190,08827	----
AVRUPA MESLEK YÜKSEKOKULU (İSTANBUL)							
Avrupa Meslek Yüksekokulu							
200450225	Ağız ve Diş Sağlığı (Ücretli)	2	YGS-2	21	46, 711		
200450234	Ağız ve Diş Sağlığı (Tam Burslu)	2	YGS-2	4	3, 46, 711	388,30000	11,2,D,89
200450243	Ağız ve Diş Sağlığı (%25 Burslu)	2	YGS-2	15	3, 46, 711	195,90256	----
200450252	Ağız ve Diş Sağlığı (IO) (Ücretli)	2	YGS-2	18	46, 711		
200450261	Ağız ve Diş Sağlığı (IO) (Tam Burslu)	2	YGS-2	3	3, 46, 711	329,05000	13,2,D,95
200450279	Ağız ve Diş Sağlığı (IO) (%25 Burslu)	2	YGS-2	9	3, 46, 711		
200450401	Ameliyathane Hizmetleri (Ücretli)	2	YGS-2	24	711	----	----
200450419	Ameliyathane Hizmetleri (Tam Burslu)	2	YGS-2	4	3, 711	----	----
200450428	Ameliyathane Hizmetleri (%25 Burslu)	2	YGS-2	12	3, 711	----	----
200450437	Ameliyathane Hizmetleri (IO) (Ücretli)	2	YGS-2	24	711	----	----
200450446	Ameliyathane Hizmetleri (IO) (Tam Burslu)	2	YGS-2	4	3, 711	----	----
200450455	Ameliyathane Hizmetleri (IO) (%25 Burslu)	2	YGS-2	12	3, 711	----	----
200450349	Anestezi (Ücretli)	2	YGS-2	24	46, 711	----	----
200450358	Anestezi (Tam Burslu)	2	YGS-2	4	3, 46, 711	----	----
200450367	Anestezi (%25 Burslu)	2	YGS-2	12	3, 46, 711	----	----
200450376	Anestezi (IO) (Ücretli)	2	YGS-2	24	46, 711	----	----
200450385	Anestezi (IO) (Tam Burslu)	2	YGS-2	4	3, 46, 711	----	----
200450394	Anestezi (IO) (%25 Burslu)	2	YGS-2	12	3, 46, 711	----	----
200450031	Çocuk Gelişimi (Ücretli)	2	YGS-4	15	46, 711		
200450049	Çocuk Gelişimi (Tam Burslu)	2	YGS-4	3	3, 46, 711	410,90000	13,2,I,94
200450085	Çocuk Gelişimi (%25 Burslu)	2	YGS-4	12	3, 46, 711		
200450094	Çocuk Gelişimi (IO) (Ücretli)	2	YGS-4	15	46, 711		
200450101	Çocuk Gelişimi (IO) (Tam Burslu)	2	YGS-4	3	3, 46, 711	391,25000	13,2,I,95
200450128	Çocuk Gelişimi (IO) (%25 Burslu)	2	YGS-4	12	3, 46, 711	234,09500	----
200450288	Fizyoterapi (Ücretli)	2	YGS-2	30	46, 711	212,94838	----
200450297	Fizyoterapi (Tam Burslu)	2	YGS-2	4	3, 46, 711	364,05000	13,2,D,95
200450304	Fizyoterapi (%25 Burslu)	2	YGS-2	10	3, 46, 711	232,33657	----
200450313	Fizyoterapi (IO) (Ücretli)	2	YGS-2	30	46, 711	203,05237	----
200450322	Fizyoterapi (IO) (Tam Burslu)	2	YGS-2	4	3, 46, 711	302,80000	13,2,D,96
200450331	Fizyoterapi (IO) (%25 Burslu)	2	YGS-2	10	3, 46, 711	220,70333	----
200450464	İlk ve Acil Yardım (Ücretli)	2	YGS-2	24	711	----	----
200450473	İlk ve Acil Yardım (Tam Burslu)	2	YGS-2	4	3, 711	----	----
200450482	İlk ve Acil Yardım (%25 Burslu)	2	YGS-2	12	3, 711	----	----
200450491	İlk ve Acil Yardım (IO) (Ücretli)	2	YGS-2	24	711	----	----
200450507	İlk ve Acil Yardım (IO) (Tam Burslu)	2	YGS-2	4	3, 711	----	----
200450525	İlk ve Acil Yardım (IO) (%25 Burslu)	2	YGS-2	12	3, 711	----	----
200450516	Tıbbi Laboratuvar Teknikleri (Ücretli)	2	YGS-2	24	711	----	----
200450534	Tıbbi Laboratuvar Teknikleri (Tam Burslu)	2	YGS-2	4	3, 711	----	----
200450543	Tıbbi Laboratuvar Teknikleri (%25 Burslu)	2	YGS-2	12	3, 711	----	----
200450552	Tıbbi Laboratuvar Teknikleri (IO) (Ücretli)	2	YGS-2	24	711	----	----
200450561	Tıbbi Laboratuvar Teknikleri (IO) (Tam Burslu)	2	YGS-2	4	3, 711	----	----
200450579	Tıbbi Laboratuvar Teknikleri (IO) (%25 Burslu)	2	YGS-2	12	3, 711	----	----
200450588	Tıbbi Görüntüleme Teknikleri (Ücretli)	2	YGS-1	24	711	----	----
200450597	Tıbbi Görüntüleme Teknikleri (Tam Burslu)	2	YGS-1	4	3, 711	----	----
200450604	Tıbbi Görüntüleme Teknikleri (%25 Burslu)	2	YGS-1	12	3, 711	----	----
200450613	Tıbbi Görüntüleme Teknikleri (IO) (Ücretli)	2	YGS-1	24	711	----	----
200450622	Tıbbi Görüntüleme Teknikleri (IO) (Tam Burslu)	2	YGS-1	4	3, 711	----	----
200450631	Tıbbi Görüntüleme Teknikleri (IO) (%25 Burslu)	2	YGS-1	12	3, 711	----	----
BAHÇEŞEHİR UNİVERSİTESİ (İSTANBUL)							
Meslek Yüksekokulu							
200550869	Bilgisayar Programcılığı (Tam Burslu)	2	YGS-1	3	3, 18, 46	308,25000	13,4,I,96
200550984	Bilgisayar Programcılığı (%50 Burslu)	2	YGS-1	30	3, 18, 46	284,65000	13,2,I,94
200550887	Deniz Ulaştırma ve İşletme (Tam Burslu)	2	YGS-1	3	3, 18, 46, 192	----	----
200551001	Deniz Ulaştırma ve İşletme (%50 Burslu)	2	YGS-1	30	3, 18, 46, 192	----	----
200550781	Diş Ticaret (Tam Burslu)	2	YGS-6	3	3, 18, 46	----	----
200551019	Diş Ticaret (%50 Burslu)	2	YGS-6	30	3, 18, 46	----	----
200550233	Mekatronik (Tam Burslu)	2	YGS-1	3	3, 18, 46	331,20000	13,4,I,95
200551046	Mekatronik (%50 Burslu)	2	YGS-1	30	3, 18, 46	291,60000	13,2,I,94
Sağlık Hizmetleri Meslek Yüksekokulu							
200551197	Anestezi (Ücretli)	2	YGS-2	20	18, 46	----	----
200551204	Anestezi (Tam Burslu)	2	YGS-2	5	3, 18, 46	----	----
200551213	Anestezi (%50 Burslu)	2	YGS-2	30	3, 18, 46	----	----
200550948	Çocuk Gelişimi (Ücretli)	2	YGS-4	15	18, 46	----	----
200550957	Çocuk Gelişimi (Tam Burslu)	2	YGS-4	4	3, 18, 46	442,70000	13,3,I,95
200550993	Çocuk Gelişimi (%50 Burslu)	2	YGS-4	24	3, 18, 46	355,30000	13,2,I,95
200551161	Diyaliz (Ücretli)	2	YGS-2	20	18, 46	----	----
200551179	Diyaliz (Tam Burslu)	2	YGS-2	5	3, 18, 46	----	----
200551188	Diyaliz (%50 Burslu)	2	YGS-2	30	3, 18, 46	----	----
200551125	Tıbbi Dokümantasyon ve Sekreterlik (Ücretli)	2	YGS-3	9	18, 46	----	----
200551082	Tıbbi Dokümantasyon ve Sekreterlik (Tam Burslu)	2	YGS-3	4	3, 18, 46	375,65000	13,2,D,95
200551091	Tıbbi Dokümantasyon ve Sekreterlik (%50 Burslu)	2	YGS-3	30	3, 18, 46	252,42118	----
200551055	Tıbbi Görüntüleme Teknikleri (Ücretli)	2	YGS-1	22	18, 46	205,71109	----
200551064	Tıbbi Görüntüleme Teknikleri (Tam Burslu)	2	YGS-1	6	3, 18, 46	344,84143	----
200551073	Tıbbi Görüntüleme Teknikleri (%50 Burslu)	2	YGS-1	32	3, 18, 46	244,58195	----
200551134	Tıbbi Laboratuvar Teknikleri (Ücretli)	2	YGS-2	20	18, 46	----	----

TABLO-3A. Merkezi Yerleştirme İle Öğrenci Alan Yükseköğretim Ön Lisans Programları

PROGRAM KODU (1)	PROGRAM ADI (2)	ÖĞR. SÜRE (3)	PUAN TÜRÜ (4)	GENEL KONT (5)	ÖZEL KOŞUL VE AÇIKLAMALAR (6)	2013-ÖSYS EN KÜÇÜK PUAN (7)	2013-ÖSYS YERLEŞTİRME ÖNCELİKLERİ (8)
200551143	Tıbbi Laboratuvar Teknikleri (Tam Burslu)	2	YGS-2	5	3, 18, 46	----	----
200551152	Tıbbi Laboratuvar Teknikleri (%50 Burslu)	2	YGS-2	30	3, 18, 46	----	----
BEYKENT UNİVERSİTESİ (İSTANBUL)							
Meslek Yüksekokulu							
200751238	Adalet (Ücretli)	2	YGS-3	8	95	----	----
200751247	Adalet (Tam Burslu)	2	YGS-3	8	3, 95	367,71335	----
200751256	Adalet (%25 Burslu)	2	YGS-3	64	3, 95	245,06260	----
200751547	Adalet (IO) (Ücretli)	2	YGS-3	63	95	182,13730	----
200751556	Adalet (IO) (Tam Burslu)	2	YGS-3	7	3, 95	353,57560	----
200751574	Ağız ve Diş Sağlığı (Tam Burslu)	2	YGS-2	6	3, 95	314,50000	13,2,D,93
200751953	Ağız ve Diş Sağlığı (%50 Burslu)	2	YGS-2	54	3, 95	----	----
200751732	Ağız ve Diş Sağlığı (IO) (Tam Burslu)	2	YGS-2	4	3, 95	----	----
200751962	Ağız ve Diş Sağlığı (IO) (%50 Burslu)	2	YGS-2	36	3, 95	----	----
200752103	Ameliyathane Hizmetleri (Ücretli)	2	YGS-2	36	95	----	----
200752112	Ameliyathane Hizmetleri (Tam Burslu)	2	YGS-2	4	3, 95	----	----
200752166	Ameliyathane Hizmetleri (IO) (Ücretli)	2	YGS-2	36	95	----	----
200752175	Ameliyathane Hizmetleri (IO) (Tam Burslu)	2	YGS-2	4	3, 95	----	----
200751802	Anestezi (Ücretli)	2	YGS-2	45	95	----	----
200751811	Anestezi (Tam Burslu)	2	YGS-2	5	3, 95	----	----
200751829	Anestezi (IO) (Ücretli)	2	YGS-2	45	95	----	----
200751838	Anestezi (IO) (Tam Burslu)	2	YGS-2	5	3, 95	----	----
200750646	Aşçılık (Tam Burslu)	2	YGS-4	9	3, 95	397,90000	13,3,I,95
200751265	Aşçılık (%25 Burslu)	2	YGS-4	81	3, 95	210,34032	----
200752006	Aşçılık (IO) (Tam Burslu)	2	YGS-4	6	3, 95	----	----
200752015	Aşçılık (IO) (%25 Burslu)	2	YGS-4	54	3, 95	----	----
200750655	Bankacılık ve Sigortacılık (Tam Burslu)	2	YGS-6	8	3, 95	358,50000	13,2,I,94
200751414	Bankacılık ve Sigortacılık (%50 Burslu)	2	YGS-6	72	3, 95	228,52489	----
200750664	Bankacılık ve Sigortacılık (IO) (Tam Burslu)	2	YGS-6	8	3, 95	336,90000	13,2,I,90
200750673	Bankacılık ve Sigortacılık (IO) (%50 Burslu)	2	YGS-6	72	3, 95	----	----
200750691	Basım ve Yayın Teknolojileri (Tam Burslu)	2	YGS-5	8	3, 95	361,40000	13,3,I,95
200750558	Basım ve Yayın Teknolojileri (%50 Burslu)	2	YGS-5	72	3, 95	189,86014	----
200750716	Basım ve Yayın Teknolojileri (IO) (Tam Burslu)	2	YGS-5	6	3, 95	307,05000	13,3,I,95
200750601	Basım ve Yayın Teknolojileri (IO) (%50 Burslu)	2	YGS-5	54	3, 95	----	----
200750725	Bilgisayar Programcılığı (Tam Burslu)	2	YGS-1	9	3, 95	383,75000	13,3,I,95
200751423	Bilgisayar Programcılığı (%50 Burslu)	2	YGS-1	81	3, 95	301,50000	12,2,D,91
200750734	Bilgisayar Programcılığı (IO) (Tam Burslu)	2	YGS-1	8	3, 95	352,30000	13,3,I,95
200750743	Bilgisayar Programcılığı (IO) (%50 Burslu)	2	YGS-1	72	3, 95	----	----
200750522	Bilgisayar Programcılığı (Uzaktan Öğretim) (Ücretli)	2	YGS-1	90	95, 815	191,58427	----
200751211	Bilgisayar Programcılığı (Uzaktan Öğretim) (Tam Burslu)	2	YGS-1	10	3, 95, 815	318,65000	13,2,I,92
200750055	Çocuk Gelişimi (Ücretli)	2	YGS-4	67	95	----	----
200750752	Çocuk Gelişimi (Tam Burslu)	2	YGS-4	12	3, 95	431,00000	13,2,I,95
200751917	Çocuk Gelişimi (%50 Burslu)	2	YGS-4	43	3, 95	----	----
200751398	Çocuk Gelişimi (IO) (Ücretli)	2	YGS-4	15	95	----	----
200751405	Çocuk Gelişimi (IO) (Tam Burslu)	2	YGS-4	5	3, 95	310,60000	13,3,I,95
200751926	Çocuk Gelişimi (IO) (%50 Burslu)	2	YGS-4	30	3, 95	----	----
200750761	Dış Ticaret (Tam Burslu)	2	YGS-6	8	3, 95	377,20000	13,2,I,95
200751511	Dış Ticaret (%50 Burslu)	2	YGS-6	72	3, 95	222,78465	----
200750779	Dış Ticaret (IO) (Tam Burslu)	2	YGS-6	8	3, 95	348,90000	13,2,I,95
200750788	Dış Ticaret (IO) (%50 Burslu)	2	YGS-6	72	3, 95	----	----
200751592	Dış Protez Teknolojisi (Tam Burslu)	2	YGS-2	6	3, 95	255,71378	----
200751971	Dış Protez Teknolojisi (%50 Burslu)	2	YGS-2	54	3, 95	----	----
200752087	Diyaliz (Ücretli)	2	YGS-2	36	95	----	----
200752096	Diyaliz (Tam Burslu)	2	YGS-2	4	3, 95	----	----
200752184	Diyaliz (IO) (Ücretli)	2	YGS-2	36	95	----	----
200752193	Diyaliz (IO) (Tam Burslu)	2	YGS-2	4	3, 95	----	----
200750804	Grafik Tasarımı (Tam Burslu)	2	YGS-5	8	3, 95	378,30000	13,3,I,95
200751283	Grafik Tasarımı (%50 Burslu)	2	YGS-5	81	3, 95	215,66614	----
200750813	Grafik Tasarımı (IO) (Tam Burslu)	2	YGS-5	8	3, 95	366,10000	13,2,I,96
200750822	Grafik Tasarımı (IO) (%50 Burslu)	2	YGS-5	72	3, 95	----	----
200750831	Halkla İlişkiler ve Tanıtım (Tam Burslu)	2	YGS-4	8	3, 95	314,85000	13,2,I,95
200751308	Halkla İlişkiler ve Tanıtım (%50 Burslu)	2	YGS-4	72	3, 95	209,07108	----
200750849	Halkla İlişkiler ve Tanıtım (IO) (Tam Burslu)	2	YGS-4	6	3, 95	350,85305	----
200750858	Halkla İlişkiler ve Tanıtım (IO) (%50 Burslu)	2	YGS-4	54	3, 95	----	----
200751608	İlk ve Acil Yardım (Ücretli)	2	YGS-2	63	95	324,15000	08,2,D,90
200751617	İlk ve Acil Yardım (Tam Burslu)	2	YGS-2	7	3, 95	356,90000	13,2,I,95
200751741	İlk ve Acil Yardım (IO) (Ücretli)	2	YGS-2	45	95	----	----
200751759	İlk ve Acil Yardım (IO) (Tam Burslu)	2	YGS-2	5	3, 95	----	----
200752024	İnsan Kaynakları Yönetimi (Tam Burslu)	2	YGS-6	6	3, 95	----	----
200752033	İnsan Kaynakları Yönetimi (%50 Burslu)	2	YGS-6	54	3, 95	----	----
200752042	İnsan Kaynakları Yönetimi (IO) (Tam Burslu)	2	YGS-6	6	3, 95	----	----
200752051	İnsan Kaynakları Yönetimi (IO) (%50 Burslu)	2	YGS-6	54	3, 95	----	----
200751477	İnşaat Teknolojisi (Tam Burslu)	2	YGS-1	6	3, 95	383,55000	13,2,I,95
200751502	İnşaat Teknolojisi (%50 Burslu)	2	YGS-1	54	3, 95	203,18258	----
200751635	İnşaat Teknolojisi (IO) (Tam Burslu)	2	YGS-1	5	3, 95	336,85000	13,2,I,95
200751883	İnşaat Teknolojisi (IO) (%50 Burslu)	2	YGS-1	45	3, 95	----	----
200751856	İşçi Sağlığı ve İş Güvenliği (Tam Burslu)	2	YGS-2	4	3, 95	----	----
200751935	İşçi Sağlığı ve İş Güvenliği (%50 Burslu)	2	YGS-2	36	3, 95	----	----
200750867	İşletme Yönetimi (Tam Burslu)	2	YGS-6	7	3, 95	354,75000	13,2,I,95
200750876	İşletme Yönetimi (%50 Burslu)	2	YGS-6	63	3, 95	----	----
200750443	İşletme Yönetimi (Uzaktan Öğretim) (Ücretli)	2	YGS-6	54	95	----	----

TABLO-3A. Merkezi Yerleştirme İle Öğrenci Alan Yükseköğretim Ön Lisans Programları

PROGRAM KODU (1)	PROGRAM ADI (2)	ÖĞR. SÜRE (3)	PUAN TÜRÜ (4)	GENEL KONT (5)	ÖZEL KOŞUL VE AÇIKLAMALAR (6)	2013-ÖSYS EN KÜÇÜK PUAN (7)	2013-ÖSYS YERLEŞTİRME ÖNCELİKLERİ (8)
200751229	İşletme Yönetimi (Uzaktan Öğretim) (Tam Burslu)	2	YGS-6	6	3, 95	302,40000	13,2,1,95
200750901	Lojistik (Tam Burslu)	2	YGS-6	8	3, 95	368,05000	13,2,1,95
200751326	Lojistik (%50 Burslu)	2	YGS-6	72	3, 95	201,91702	----
200750919	Lojistik (IO) (Tam Burslu)	2	YGS-6	7	3, 95	334,20000	13,2,1,94
200750928	Lojistik (IO) (%50 Burslu)	2	YGS-6	63	3, 95		
200751495	Makine (Tam Burslu)	2	YGS-1	6	3, 95	392,30000	13,2,1,94
200751529	Makine (%50 Burslu)	2	YGS-1	54	3, 95	345,00000	06,2,1,89
200751653	Makine (IO) (Tam Burslu)	2	YGS-1	5	3, 95	364,25000	13,2,1,95
200751892	Makine (IO) (%50 Burslu)	2	YGS-1	45	3, 95	----	----
200750964	Mimarî Restorasyon (Tam Burslu)	2	YGS-5	9	3, 95	311,65000	13,3,1,95
200751344	Mimarî Restorasyon (%50 Burslu)	2	YGS-5	81	3, 95	273,82945	----
200751671	Moda Tasarımı (Tam Burslu)	2	YGS-5	6	3, 95	386,85000	13,3,1,95
200751908	Moda Tasarımı (%50 Burslu)	2	YGS-5	54	3, 95	----	----
200751689	Patoloji Laboratuvar Teknikleri (Ucretli)	2	YGS-2	54	95		
200751698	Patoloji Laboratuvar Teknikleri (Tam Burslu)	2	YGS-2	6	3, 95	256,78158	----
200751989	Patoloji Laboratuvar Teknikleri (IO) (Ucretli)	2	YGS-2	54	95	----	----
200751998	Patoloji Laboratuvar Teknikleri (IO) (Tam Burslu)	2	YGS-2	6	3, 95	----	----
200751035	Radyo ve Televizyon Programcılığı (Tam Burslu)	2	YGS-4	8	3, 95	331,65000	13,3,D,93
200751362	Radyo ve Televizyon Programcılığı (%50 Burslu)	2	YGS-4	72	3, 95	226,58968	----
200751044	Radyo ve Televizyon Programcılığı (IO) (Tam Burslu)	2	YGS-4	8	3, 95	353,53302	----
200751053	Radyo ve Televizyon Programcılığı (IO) (%50 Burslu)	2	YGS-4	72	3, 95		
200751768	Radyoterapi (Ucretli)	2	YGS-1	36	95	----	----
200751777	Radyoterapi (Tam Burslu)	2	YGS-1	4	3, 95	----	----
200751795	Radyoterapi (IO) (Tam Burslu)	2	YGS-1	4	3, 95	----	----
200751944	Radyoterapi (IO) (%25 Burslu)	2	YGS-1	36	3, 95	----	----
200752069	Sağlık Kurumları İşletmeciliği (Tam Burslu)	2	YGS-6	6	3, 95	----	----
200752078	Sağlık Kurumları İşletmeciliği (%50 Burslu)	2	YGS-6	54	3, 95	----	----
200751098	Tekstil Teknolojisi (Tam Burslu)	2	YGS-1	6	3, 95	327,00000	13,3,1,95
200750576	Tekstil Teknolojisi (%50 Burslu)	2	YGS-1	54	3, 95		
200752148	Tıbbi Laboratuvar Teknikleri (Ucretli)	2	YGS-2	36	95	----	----
200752157	Tıbbi Laboratuvar Teknikleri (Tam Burslu)	2	YGS-2	4	3, 95	----	----
200752227	Tıbbi Laboratuvar Teknikleri (IO) (Ucretli)	2	YGS-2	36	95	----	----
200752236	Tıbbi Laboratuvar Teknikleri (IO) (Tam Burslu)	2	YGS-2	4	3, 95	----	----
200752121	Tıbbi Tanıtım ve Pazarlama (Ucretli)	2	YGS-6	36	95	----	----
200752139	Tıbbi Tanıtım ve Pazarlama (Tam Burslu)	2	YGS-6	4	3, 95	----	----
200752209	Tıbbi Tanıtım ve Pazarlama (IO) (Ucretli)	2	YGS-6	36	95	----	----
200752218	Tıbbi Tanıtım ve Pazarlama (IO) (Tam Burslu)	2	YGS-6	4	3, 95	----	----
200751114	Turizm ve Seyahat Hizmetleri (Tam Burslu)	2	YGS-5	6	3, 95	336,75000	13,3,1,95
200751123	Turizm ve Seyahat Hizmetleri (%50 Burslu)	2	YGS-5	54	3, 95		
BEYKOZ LOJİSTİK MESLEK YÜKSEKOKULU (İSTANBUL)							
Beykoz Lojistik Meslek Yüksekokulu							
200850257	Bilgisayar Programcılığı (Tam Burslu)	2	YGS-1	5	3, 46, 234	380,85000	13,3,1,95
200850266	Bilgisayar Programcılığı (%50 Burslu)	2	YGS-1	45	3, 46, 234	340,00000	13,2,D,95
200850381	Deniz ve Liman İşletmeciliği (Tam Burslu)	2	YGS-6	6	3, 46, 234	348,45000	13,2,1,95
200850521	Deniz ve Liman İşletmeciliği (%50 Burslu)	2	YGS-6	54	3, 46, 234		
200850548	Dış Ticaret (Tam Burslu)	2	YGS-6	5	3, 46, 234	370,65000	13,2,1,95
200850178	Dış Ticaret (%50 Burslu)	2	YGS-6	45	3, 46, 234	211,73010	----
200850442	Dış Ticaret (IO) (Tam Burslu)	2	YGS-6	4	3, 46, 234	346,45000	13,2,1,95
200850803	Dış Ticaret (IO) (%50 Burslu)	2	YGS-6	36	3, 46, 234		
200850424	Dış Ticaret (İngilizce) (Tam Burslu)	2	YGS-6	5	3, 17, 21, 28, 234	355,65000	13,3,D,95
200850566	Dış Ticaret (İngilizce) (%50 Burslu)	2	YGS-6	45	3, 17, 21, 28, 234		
200850769	Dış Ticaret (Uzaktan Öğretim) (Tam Burslu)	2	YGS-6	5	3, 46, 234	320,00000	00,2,D,81
200850812	Dış Ticaret (Uzaktan Öğretim) (%50 Burslu)	2	YGS-6	45	3, 46, 234		
200850593	Halkla İlişkiler ve Tanıtım (Tam Burslu)	2	YGS-4	4	3, 46, 234	357,14696	----
200850196	Halkla İlişkiler ve Tanıtım (%50 Burslu)	2	YGS-4	36	3, 46, 234		
200850627	İşletme Yönetimi (Tam Burslu)	2	YGS-6	4	3, 46, 234	349,15000	13,2,1,95
200850212	İşletme Yönetimi (%50 Burslu)	2	YGS-6	36	3, 46, 234		
200850663	Lojistik (Tam Burslu)	2	YGS-6	13	3, 46, 234	385,90000	13,2,1,95
200850239	Lojistik (%50 Burslu)	2	YGS-6	117	3, 46, 234	217,12171	----
200850451	Lojistik (IO) (Tam Burslu)	2	YGS-6	6	3, 46, 234	339,05000	13,2,1,95
200850715	Lojistik (IO) (%50 Burslu)	2	YGS-6	54	3, 46, 234		
200850345	Lojistik (İngilizce) (Tam Burslu)	2	YGS-6	10	3, 17, 21, 28, 234	334,55000	13,3,D,95
200850699	Lojistik (İngilizce) (%50 Burslu)	2	YGS-6	90	3, 17, 21, 28, 234	187,18123	----
200850751	Lojistik (Uzaktan Öğretim) (Tam Burslu)	2	YGS-6	3	3, 46, 234	381,95000	10,2,1,92
200851167	Lojistik (Uzaktan Öğretim) (%50 Burslu)	2	YGS-6	27	3, 46, 234		
200850981	Mobil Teknolojileri (Tam Burslu)	2	YGS-1	4	3, 46, 234	373,15000	13,3,1,95
200850999	Mobil Teknolojileri (%50 Burslu)	2	YGS-1	36	3, 46, 234		
200851149	Raylı Sistemler İşletmeciliği (Tam Burslu)	2	YGS-6	4	3, 46, 234	315,95000	13,3,1,95
200851158	Raylı Sistemler İşletmeciliği (%50 Burslu)	2	YGS-6	36	3, 46, 234		
200850406	Sivil Hava Ulaştırma İşletmeciliği (Tam Burslu)	2	YGS-6	5	3, 46, 234	304,20000	13,3,1,95
200850724	Sivil Hava Ulaştırma İşletmeciliği (%50 Burslu)	2	YGS-6	45	3, 46, 234	211,57109	----
200851025	Sivil Havacılık Kabin Hizmetleri (Tam Burslu)	2	YGS-5	7	3, 46, 234	331,00000	13,2,1,95
200851034	Sivil Havacılık Kabin Hizmetleri (%50 Burslu)	2	YGS-5	63	3, 46, 234	232,33751	----
200851061	Sivil Havacılık Kabin Hizmetleri (İngilizce) (Tam Burslu)	2	YGS-5	6	3, 17, 21, 28, 234	333,55000	13,2,1,95
200851079	Sivil Havacılık Kabin Hizmetleri (İngilizce) (%50 Burslu)	2	YGS-5	54	3, 17, 21, 28, 234	196,91686	----
BEZM-İ ALEM VAKIF UNİVERSİTESİ (İSTANBUL)							
Sağlık Hizmetleri Meslek Yüksekokulu							
200950017	Ağız ve Dış Sağlığı (Ucretli)	2	YGS-2	12	733	193,79033	----
200950026	Ağız ve Dış Sağlığı (Tam Burslu)	2	YGS-2	6	3, 733	294,05000	13,2,1,95

TABLO-3A. Merkezi Yerleştirme İle Öğrenci Alan Yükseköğretim Ön Lisans Programları

PROGRAM KODU (1)	PROGRAM ADI (2)	ÖĞR. SÜRE (3)	PUAN TÜRÜ (4)	GENEL KONT (5)	ÖZEL KOŞUL VE AÇIKLAMALAR (6)	2013-ÖSYS EN KÜÇÜK PUAN (7)	2013-ÖSYS YERLEŞTİRME ÖNCELİKLERİ (8)
200950035	Ağız ve Diş Sağlığı (%50 Burslu)	2	YGS-2	6	3, 733	240,40469	----
200950229	Ağız ve Diş Sağlığı (%25 Burslu)	2	YGS-2	6	3, 733	----	----
200950044	Anestezi (Ücretli)	2	YGS-2	12	733	266,15148	----
200950053	Anestezi (Tam Burslu)	2	YGS-2	6	3, 733	338,00000	13,2,1,95
200950062	Anestezi (%50 Burslu)	2	YGS-2	6	3, 733	332,27609	----
200950238	Anestezi (%25 Burslu)	2	YGS-2	6	3, 733	----	----
200950071	Eczane Hizmetleri (Ücretli)	2	YGS-2	12	733	----	----
200950089	Eczane Hizmetleri (Tam Burslu)	2	YGS-2	6	3, 733	347,90000	13,2,1,94
200950098	Eczane Hizmetleri (%50 Burslu)	2	YGS-2	6	3, 733	207,47883	----
200950247	Eczane Hizmetleri (%25 Burslu)	2	YGS-2	6	3, 733	----	----
200950105	İlk ve Acil Yardım (Ücretli)	2	YGS-2	12	733	301,30000	08,2,D,91
200950114	İlk ve Acil Yardım (Tam Burslu)	2	YGS-2	6	3, 733	383,20000	13,2,1,95
200950123	İlk ve Acil Yardım (%50 Burslu)	2	YGS-2	6	3, 733	325,10000	13,2,D,95
200950256	İlk ve Acil Yardım (%25 Burslu)	2	YGS-2	6	3, 733	----	----
200950292	Patoloji Laboratuvar Teknikleri (Ücretli)	2	YGS-2	12	733	----	----
200950308	Patoloji Laboratuvar Teknikleri (Tam Burslu)	2	YGS-2	6	3, 733	----	----
200950317	Patoloji Laboratuvar Teknikleri (%50 Burslu)	2	YGS-2	6	3, 733	----	----
200950326	Patoloji Laboratuvar Teknikleri (%25 Burslu)	2	YGS-2	6	3, 733	----	----
200950132	Radyoterapi (Ücretli)	2	YGS-1	12	733	206,77429	----
200950141	Radyoterapi (Tam Burslu)	2	YGS-1	6	3, 733	320,21084	----
200950159	Radyoterapi (%50 Burslu)	2	YGS-1	6	3, 733	271,91979	----
200950265	Radyoterapi (%25 Burslu)	2	YGS-1	6	3, 733	----	----
200950335	Tıbbi Dokümantasyon ve Sekreterlik (Ücretli)	2	YGS-3	12	733	----	----
200950344	Tıbbi Dokümantasyon ve Sekreterlik (Tam Burslu)	2	YGS-3	6	3, 733	----	----
200950353	Tıbbi Dokümantasyon ve Sekreterlik (%50 Burslu)	2	YGS-3	6	3, 733	----	----
200950362	Tıbbi Dokümantasyon ve Sekreterlik (%25 Burslu)	2	YGS-3	6	3, 733	----	----
200950168	Tıbbi Görüntüleme Teknikleri (Ücretli)	2	YGS-1	12	733	239,68938	----
200950177	Tıbbi Görüntüleme Teknikleri (Tam Burslu)	2	YGS-1	6	3, 733	318,18778	----
200950186	Tıbbi Görüntüleme Teknikleri (%50 Burslu)	2	YGS-1	6	3, 733	288,36646	----
200950274	Tıbbi Görüntüleme Teknikleri (%25 Burslu)	2	YGS-1	6	3, 733	----	----
200950195	Tıbbi Laboratuvar Teknikleri (Ücretli)	2	YGS-2	12	733	213,05255	----
200950202	Tıbbi Laboratuvar Teknikleri (Tam Burslu)	2	YGS-2	6	3, 733	307,65725	----
200950211	Tıbbi Laboratuvar Teknikleri (%50 Burslu)	2	YGS-2	6	3, 733	264,94278	----
200950283	Tıbbi Laboratuvar Teknikleri (%25 Burslu)	2	YGS-2	6	3, 733	----	----
BIRUNI UNİVERSİTESİ (İSTANBUL)							
Meslek Yüksekokulu							
207650017	Ameliyathane Hizmetleri (Tam Burslu)	2	YGS-2	5	3, 866	----	----
207650026	Ameliyathane Hizmetleri (%25 Burslu)	2	YGS-2	45	3, 866	----	----
207650035	Anestezi (Tam Burslu)	2	YGS-2	6	3, 866	----	----
207650044	Anestezi (%25 Burslu)	2	YGS-2	54	3, 866	----	----
207650053	Çocuk Gelişimi (Tam Burslu)	2	YGS-4	5	3, 866	----	----
207650062	Çocuk Gelişimi (%50 Burslu)	2	YGS-4	45	3, 866	----	----
207650071	Diyaliz (Tam Burslu)	2	YGS-2	6	3, 866	----	----
207650089	Diyaliz (%25 Burslu)	2	YGS-2	54	3, 866	----	----
207650098	Elektronöfizioloji (Tam Burslu)	2	YGS-1	4	3, 866	----	----
207650105	Elektronöfizioloji (%50 Burslu)	2	YGS-1	36	3, 866	----	----
207650114	Fizyoterapi (Tam Burslu)	2	YGS-2	6	3, 866	----	----
207650123	Fizyoterapi (%25 Burslu)	2	YGS-2	54	3, 866	----	----
207650132	İlk ve Acil Yardım (Tam Burslu)	2	YGS-2	5	3, 866	----	----
207650141	İlk ve Acil Yardım (%25 Burslu)	2	YGS-2	45	3, 866	----	----
207650159	Odyometri (Tam Burslu)	2	YGS-1	6	3, 866	----	----
207650168	Odyometri (%25 Burslu)	2	YGS-1	54	3, 866	----	----
207650177	Perfüzyon Teknikleri (Tam Burslu)	2	YGS-2	5	3, 866	----	----
207650186	Perfüzyon Teknikleri (%25 Burslu)	2	YGS-2	45	3, 866	----	----
207650195	Podoloji (Tam Burslu)	2	YGS-2	5	3, 866	----	----
207650202	Podoloji (%25 Burslu)	2	YGS-2	45	3, 866	----	----
207650211	Radyoterapi (Tam Burslu)	2	YGS-1	6	3, 866	----	----
207650229	Radyoterapi (%25 Burslu)	2	YGS-1	54	3, 866	----	----
207650238	Tıbbi Dokümantasyon ve Sekreterlik (Tam Burslu)	2	YGS-3	6	3, 866	----	----
207650247	Tıbbi Dokümantasyon ve Sekreterlik (%25 Burslu)	2	YGS-3	54	3, 866	----	----
207650256	Tıbbi Görüntüleme Teknikleri (Tam Burslu)	2	YGS-1	6	3, 866	----	----
207650265	Tıbbi Görüntüleme Teknikleri (%25 Burslu)	2	YGS-1	54	3, 866	----	----
207650274	Tıbbi Laboratuvar Teknikleri (Tam Burslu)	2	YGS-2	6	3, 866	----	----
207650283	Tıbbi Laboratuvar Teknikleri (%25 Burslu)	2	YGS-2	54	3, 866	----	----
DOĞUŞ UNİVERSİTESİ (İSTANBUL)							
Meslek Yüksekokulu							
201250339	Bankacılık ve Sigortacılık (Tam Burslu)	2	YGS-6	4	3, 33, 46	378,20000	13,2,1,95
201250542	Bankacılık ve Sigortacılık (%50 Burslu)	2	YGS-6	18	3, 33, 46	----	----
201250321	Bilgisayar Programcılığı (Tam Burslu)	2	YGS-1	4	3, 33, 46	385,00000	13,3,1,95
201250551	Bilgisayar Programcılığı (%50 Burslu)	2	YGS-1	18	3, 33, 46	----	----
201250348	Dış Ticaret (Tam Burslu)	2	YGS-6	4	3, 33, 46	336,65000	13,3,1,95
201250569	Dış Ticaret (%50 Burslu)	2	YGS-6	18	3, 33, 46	----	----
201250427	Dış Ticaret (İO) (Tam Burslu)	2	YGS-6	4	3, 33, 46	348,25000	13,2,1,95
201250578	Dış Ticaret (İO) (%50 Burslu)	2	YGS-6	18	3, 33, 46	----	----
201250409	Grafik Tasarımı (Tam Burslu)	2	YGS-5	4	3, 33, 46	389,40000	13,3,1,95
201250587	Grafik Tasarımı (%50 Burslu)	2	YGS-5	18	3, 33, 46	----	----
201250366	Halkla İlişkiler ve Tanıtım (Tam Burslu)	2	YGS-4	4	3, 33, 46	293,35000	13,2,1,95
201250596	Halkla İlişkiler ve Tanıtım (%50 Burslu)	2	YGS-4	18	3, 33, 46	----	----
201250375	İnsan Kaynakları Yönetimi (Tam Burslu)	2	YGS-6	4	3, 33, 46	352,50000	13,2,1,95
201250603	İnsan Kaynakları Yönetimi (%50 Burslu)	2	YGS-6	18	3, 33, 46	----	----

TABLO-3A. Merkezi Yerleştirme İle Öğrenci Alan Yükseköğretim Ön Lisans Programları

PROGRAM KODU (1)	PROGRAM ADI (2)	ÖĞR. SÜRE (3)	PUAN TÜRÜ (4)	GENEL KONT (5)	ÖZEL KOŞUL VE AÇIKLAMALAR (6)	2013-ÖSYS EN KÜÇÜK PUAN (7)	2013-ÖSYS YERLEŞTİRME ÖNCELİKLERİ (8)
201250109	Turizm ve Otel İşletmeciliği (Tam Burslu)	2	YGS-6	4	3, 33, 46	322,95000	13,3,1,95
201250612	Turizm ve Otel İşletmeciliği (%50 Burslu)	2	YGS-6	18	3, 33, 46	----	----
FATİH SULTAN MEHMET VAKIF ÜNİVERSİTESİ (İSTANBUL)							
Güzel Sanatlar Meslek Yüksekokulu							
201450055	Mimari Restorasyon (Tam Burslu)	2	YGS-5	8	3, 734	362,55000	13,2,1,95
201450064	Mimari Restorasyon (%50 Burslu)	2	YGS-5	8	3, 734	295,36092	----
201450125	Mimari Restorasyon (%25 Burslu)	2	YGS-5	54	3, 734	----	----
Meslek Yüksekokulu							
201450028	Adalet (Tam Burslu)	2	YGS-3	10	3, 734	364,11225	----
201450037	Adalet (%50 Burslu)	2	YGS-3	10	3, 734	338,04702	----
201450107	Adalet (%25 Burslu)	2	YGS-3	70	3, 734	----	----
201450082	Adalet (IO) (Tam Burslu)	2	YGS-3	8	3, 734	----	----
201450091	Adalet (IO) (%50 Burslu)	2	YGS-3	8	3, 734	----	----
201450116	Adalet (IO) (%25 Burslu)	2	YGS-3	32	3, 734	----	----
201450134	Çocuk Gelişimi (Tam Burslu)	2	YGS-4	8	3, 734	----	----
201450143	Çocuk Gelişimi (%50 Burslu)	2	YGS-4	22	3, 734	----	----
201450152	Çocuk Gelişimi (%25 Burslu)	2	YGS-4	30	3, 734	----	----
201450161	Çocuk Gelişimi (IO) (Tam Burslu)	2	YGS-4	8	3, 734	----	----
201450179	Çocuk Gelişimi (IO) (%50 Burslu)	2	YGS-4	22	3, 734	----	----
201450188	Çocuk Gelişimi (IO) (%25 Burslu)	2	YGS-4	30	3, 734	----	----
201450197	Sivil Havacılık Kabin Hizmetleri (Tam Burslu)	2	YGS-5	8	3, 734, 884	----	----
201450204	Sivil Havacılık Kabin Hizmetleri (%50 Burslu)	2	YGS-5	17	3, 734, 884	----	----
201450213	Sivil Havacılık Kabin Hizmetleri (%25 Burslu)	2	YGS-5	50	3, 734, 884	----	----
201450222	Sivil Havacılık Kabin Hizmetleri (IO) (Tam Burslu)	2	YGS-5	5	3, 734, 884	----	----
201450231	Sivil Havacılık Kabin Hizmetleri (IO) (%50 Burslu)	2	YGS-5	6	3, 734, 884	----	----
201450249	Sivil Havacılık Kabin Hizmetleri (IO) (%25 Burslu)	2	YGS-5	39	3, 734, 884	----	----
FATİH ÜNİVERSİTESİ (İSTANBUL)							
Adalet Meslek Yüksekokulu							
201550812	Adalet (Ücretli)	2	YGS-3	41	222	208,42021	----
201550821	Adalet (Tam Burslu)	2	YGS-3	6	3, 222	381,32367	----
201550839	Adalet (%50 Burslu)	2	YGS-3	13	3, 222	332,56668	----
201551007	Adalet (Uzaktan Öğretim) (Ücretli)	2	YGS-3	36	222		
201551016	Adalet (Uzaktan Öğretim) (Tam Burslu)	2	YGS-3	4	3, 222	398,51509	----
Meslek Yüksekokulu							
201550681	Bankacılık ve Sigortacılık (Tam Burslu)	2	YGS-6	6	3, 222, 223	356,50000	13,2,1,96
201550918	Bankacılık ve Sigortacılık (%50 Burslu)	2	YGS-6	44	3, 222, 223	212,30505	----
201550672	Bankacılık ve Sigortacılık (%25 Burslu)	2	YGS-6	10	3, 222, 223	182,96534	----
201550609	Bilgisayar Programcılığı (Tam Burslu)	2	YGS-1	6	3, 222, 223	409,40000	13,3,1,95
201550927	Bilgisayar Programcılığı (%50 Burslu)	2	YGS-1	44	3, 222, 223	279,85000	12,2,1,94
201550593	Bilgisayar Programcılığı (%25 Burslu)	2	YGS-1	10	3, 222, 223		
201550196	Çocuk Gelişimi (Ücretli)	2	YGS-4	50	222, 223		
201550663	Çocuk Gelişimi (Tam Burslu)	2	YGS-4	12	3, 222, 223	450,55000	13,2,1,95
201550936	Çocuk Gelişimi (%50 Burslu)	2	YGS-4	48	3, 222, 223	----	----
201550654	Çocuk Gelişimi (%25 Burslu)	2	YGS-4	10	3, 222, 223	----	----
201551185	Çocuk Gelişimi (Uzaktan Öğretim) (Ücretli)	2	YGS-4	90	222	323,20000	12,2,1,94
201551194	Çocuk Gelişimi (Uzaktan Öğretim) (Tam Burslu)	2	YGS-4	10	3, 222	418,50000	13,2,1,82
201550627	Dış Ticaret (Tam Burslu)	2	YGS-6	6	3, 222, 223	283,10000	13,3,1,95
201550945	Dış Ticaret (%50 Burslu)	2	YGS-6	44	3, 222, 223	215,38970	----
201550618	Dış Ticaret (%25 Burslu)	2	YGS-6	10	3, 222, 223	189,97504	----
201550645	Halkla İlişkiler ve Tanıtım (Tam Burslu)	2	YGS-4	6	3, 222, 223	337,85000	13,3,1,95
201550954	Halkla İlişkiler ve Tanıtım (%50 Burslu)	2	YGS-4	44	3, 222, 223		
201550636	Halkla İlişkiler ve Tanıtım (%25 Burslu)	2	YGS-4	10	3, 222, 223		
201550584	İşletme Yönetimi (Tam Burslu)	2	YGS-6	6	3, 222, 223	366,05000	13,2,1,95
201550963	İşletme Yönetimi (%50 Burslu)	2	YGS-6	44	3, 222, 223	189,23284	----
201550575	İşletme Yönetimi (%25 Burslu)	2	YGS-6	10	3, 222, 223		
Sağlık Hizmetleri Meslek Yüksekokulu							
201551404	Ağız ve Diş Sağlığı (Ücretli)	2	YGS-2	14	222		
201551413	Ağız ve Diş Sağlığı (Tam Burslu)	2	YGS-2	3	3, 222	321,00000	13,2,1,95
201551422	Ağız ve Diş Sağlığı (%25 Burslu)	2	YGS-2	13	3, 222	176,77389	----
201551431	Anestezi (Ücretli)	2	YGS-2	40	222	239,51798	----
201551449	Anestezi (Tam Burslu)	2	YGS-2	6	3, 222	346,45000	13,2,1,95
201551591	Anestezi (%25 Burslu)	2	YGS-2	14	3, 222	272,72496	----
201551607	Fizyoterapi (Ücretli)	2	YGS-2	50	222	210,40635	----
201551616	Fizyoterapi (Tam Burslu)	2	YGS-2	6	3, 222	407,40000	13,2,1,96
201551625	Fizyoterapi (%25 Burslu)	2	YGS-2	4	3, 222	267,21669	----
201551634	İlk ve Acil Yardım (Tam Burslu)	2	YGS-2	3	3, 222	387,15000	13,2,1,94
201551643	İlk ve Acil Yardım (%25 Burslu)	2	YGS-2	27	3, 222	286,85000	11,2,D,92
201551458	Odyometri (Ücretli)	2	YGS-1	40	222	202,34750	----
201551467	Odyometri (Tam Burslu)	2	YGS-1	6	3, 222	338,50000	13,2,1,95
201551476	Odyometri (%25 Burslu)	2	YGS-1	14	3, 222	243,72962	----
201551485	Patoloji Laboratuvar Teknikleri (Ücretli)	2	YGS-2	4	222	189,10509	----
201551494	Patoloji Laboratuvar Teknikleri (Tam Burslu)	2	YGS-2	3	3, 222	378,84613	----
201551501	Patoloji Laboratuvar Teknikleri (%25 Burslu)	2	YGS-2	18	3, 222	194,63313	----
201551573	Tıbbi Dokümantasyon ve Sekreterlik (Tam Burslu)	2	YGS-3	6	3, 222	252,60000	13,2,1,94
201551582	Tıbbi Dokümantasyon ve Sekreterlik (%25 Burslu)	2	YGS-3	54	3, 222	190,14935	----
201551519	Tıbbi Görüntüleme Teknikleri (Ücretli)	2	YGS-1	25	222	217,70398	----
201551528	Tıbbi Görüntüleme Teknikleri (Tam Burslu)	2	YGS-1	4	3, 222	312,10070	----
201551537	Tıbbi Görüntüleme Teknikleri (%25 Burslu)	2	YGS-1	10	3, 222	241,85493	----
201551546	Tıbbi Laboratuvar Teknikleri (Ücretli)	2	YGS-2	15	222	191,54410	----

TABLO-3A. Merkezi Yerleştirme İle Öğrenci Alan Yükseköğretim Ön Lisans Programları

PROGRAM KODU (1)	PROGRAM ADI (2)	ÖĞR. SÜRE (3)	PUAN TÜRÜ (4)	GENEL KONT (5)	ÖZEL KOŞUL VE AÇIKLAMALAR (6)	2013-ÖSYS EN KÜÇÜK PUAN (7)	2013-ÖSYS YERLEŞTİRME ÖNCELİKLERİ (8)
201551555	Tıbbi Laboratuvar Teknikleri (Tam Burslu)	2	YGS-2	3	3, 222	365,98571	----
201551564	Tıbbi Laboratuvar Teknikleri (%25 Burslu)	2	YGS-2	12	3, 222	205,15405	----
GALATASARAY UNİVERSİTESİ (İSTANBUL)							
Meslek Yüksekokulu							
104070055	Deniz Ulaştırma ve İşletme (IO) (Bk.473)	2	YGS-1	25	2, 295, 473	364,65000	13,3,1,95
104070046	Gemi Makineleri İşletme (IO) (Bk.473)	2	YGS-1	25	2, 295, 473	332,05000	13,3,1,95
GEDİK UNİVERSİTESİ (İSTANBUL)							
Gedik Meslek Yüksekokulu							
201750494	Bankacılık ve Sigortacılık (Ücretli)	2	YGS-6	2	46, 717		
201750501	Bankacılık ve Sigortacılık (Tam Burslu)	2	YGS-6	6	3, 46, 717	345,55000	13,2,1,95
201750519	Bankacılık ve Sigortacılık (%50 Burslu)	2	YGS-6	52	3, 46, 717	194,08459	----
201750616	Bilgisayar Programcılığı (Ücretli)	2	YGS-1	3	46, 717		
201750625	Bilgisayar Programcılığı (Tam Burslu)	2	YGS-1	5	3, 46, 717	373,45000	13,3,1,95
201750652	Bilgisayar Programcılığı (%50 Burslu)	2	YGS-1	42	3, 46, 717	199,05685	----
201750634	Bilgisayar Programcılığı (IO) (Ücretli)	2	YGS-1	1	46, 717		
201750643	Bilgisayar Programcılığı (IO) (Tam Burslu)	2	YGS-1	3	3, 46, 717	335,85000	13,3,1,95
201750661	Bilgisayar Programcılığı (IO) (%50 Burslu)	2	YGS-1	21	3, 46, 717		
201750961	Biyomedikal Cihaz Teknolojisi (Ücretli)	2	YGS-1	1	46, 717		
201750979	Biyomedikal Cihaz Teknolojisi (Tam Burslu)	2	YGS-1	3	3, 46, 717	354,10000	13,3,1,95
201750988	Biyomedikal Cihaz Teknolojisi (%50 Burslu)	2	YGS-1	26	3, 46, 717		
201750097	Dış Ticaret (Ücretli)	2	YGS-6	5	46, 717		
201750104	Dış Ticaret (Tam Burslu)	2	YGS-6	9	3, 46, 717	350,50000	13,2,1,95
201750113	Dış Ticaret (%50 Burslu)	2	YGS-6	76	3, 46, 717	172,67589	----
201770074	Dış Ticaret (IO) (Ücretli)	2	YGS-6	1	46, 717		
201770083	Dış Ticaret (IO) (Tam Burslu)	2	YGS-6	3	3, 46, 717	330,15000	13,2,1,95
201770092	Dış Ticaret (IO) (%50 Burslu)	2	YGS-6	26	3, 46, 717		
201750379	Elektrik (Ücretli)	2	YGS-1	1	46, 717		
201750388	Elektrik (Tam Burslu)	2	YGS-1	3	3, 46, 717	377,60000	13,2,1,95
201750397	Elektrik (%50 Burslu)	2	YGS-1	26	3, 46, 717		
201750749	Elektrik (IO) (Ücretli)	2	YGS-1	1	46, 717		
201750758	Elektrik (IO) (Tam Burslu)	2	YGS-1	2	3, 46, 717	318,85000	13,2,1,95
201750767	Elektrik (IO) (%50 Burslu)	2	YGS-1	17	3, 46, 717		
201750316	Elektronik Teknolojisi (Ücretli)	2	YGS-1	1	46, 717	307,55000	13,2,1,89
201750325	Elektronik Teknolojisi (Tam Burslu)	2	YGS-1	3	3, 46, 717	272,10000	13,3,1,94
201750334	Elektronik Teknolojisi (%50 Burslu)	2	YGS-1	21	3, 46, 717		
201750282	Grafik Tasarımı (Ücretli)	2	YGS-5	1	46, 717	178,95099	----
201750291	Grafik Tasarımı (Tam Burslu)	2	YGS-5	4	3, 46, 717	345,05000	13,3,D,95
201750307	Grafik Tasarımı (%50 Burslu)	2	YGS-5	33	3, 46, 717	188,81138	----
201750431	Halkla İlişkiler ve Tanıtım (Ücretli)	2	YGS-4	1	46, 717		
201750449	Halkla İlişkiler ve Tanıtım (Tam Burslu)	2	YGS-4	4	3, 46, 717	350,25201	----
201750458	Halkla İlişkiler ve Tanıtım (%50 Burslu)	2	YGS-4	35	3, 46, 717	197,64302	----
201750467	Halkla İlişkiler ve Tanıtım (IO) (Ücretli)	2	YGS-4	1	46, 717	330,82696	----
201750476	Halkla İlişkiler ve Tanıtım (IO) (Tam Burslu)	2	YGS-4	2	3, 46, 717	317,77941	----
201750485	Halkla İlişkiler ve Tanıtım (IO) (%50 Burslu)	2	YGS-4	17	3, 46, 717		
201751086	İş Sağlığı ve Güvenliği (Ücretli)	2	YGS-2	4	46, 717	----	----
201751095	İş Sağlığı ve Güvenliği (Tam Burslu)	2	YGS-2	4	3, 46, 717	----	----
201751102	İş Sağlığı ve Güvenliği (%50 Burslu)	2	YGS-2	32	3, 46, 717	----	----
201751111	İş Sağlığı ve Güvenliği (IO) (Ücretli)	2	YGS-2	4	46, 717	----	----
201751129	İş Sağlığı ve Güvenliği (IO) (Tam Burslu)	2	YGS-2	3	3, 46, 717	----	----
201751138	İş Sağlığı ve Güvenliği (IO) (%50 Burslu)	2	YGS-2	23	3, 46, 717	----	----
201750016	Kaynak Teknolojisi (Ücretli)	2	YGS-1	1	46, 717		
201750025	Kaynak Teknolojisi (Tam Burslu)	2	YGS-1	3	3, 46, 717	328,85000	13,2,1,94
201750034	Kaynak Teknolojisi (%50 Burslu)	2	YGS-1	26	3, 46, 717		
201770011	Kaynak Teknolojisi (IO) (Ücretli)	2	YGS-1	1	46, 717		
201770029	Kaynak Teknolojisi (IO) (Tam Burslu)	2	YGS-1	2	3, 46, 717	323,40000	13,2,1,95
201770038	Kaynak Teknolojisi (IO) (%50 Burslu)	2	YGS-1	17	3, 46, 717		
201750555	Kimya Teknolojisi (Ücretli)	2	YGS-2	1	46, 717	194,51545	----
201750564	Kimya Teknolojisi (Tam Burslu)	2	YGS-2	3	3, 46, 717	314,75000	13,3,1,95
201750573	Kimya Teknolojisi (%50 Burslu)	2	YGS-2	26	3, 46, 717	206,73449	----
201750167	Makine (Ücretli)	2	YGS-1	1	46, 717	255,00000	88,2,1,70
201750176	Makine (Tam Burslu)	2	YGS-1	4	3, 46, 717	312,50000	13,3,1,95
201750185	Makine (%50 Burslu)	2	YGS-1	35	3, 46, 717	301,10000	09,2,1,91
201750043	Mekatronik (Ücretli)	2	YGS-1	2	46, 717	318,65000	07,2,1,90
201750052	Mekatronik (Tam Burslu)	2	YGS-1	5	3, 46, 717	307,25000	13,4,1,95
201750061	Mekatronik (%50 Burslu)	2	YGS-1	43	3, 46, 717	223,16847	----
201770047	Mekatronik (IO) (Ücretli)	2	YGS-1	1	46, 717		
201770056	Mekatronik (IO) (Tam Burslu)	2	YGS-1	3	3, 46, 717	276,55000	13,4,1,94
201770065	Mekatronik (IO) (%50 Burslu)	2	YGS-1	26	3, 46, 717		
201750122	Menkul Kıymetler ve Sermaye Piyasası (Ücretli)	2	YGS-6	1	46, 717		
201750131	Menkul Kıymetler ve Sermaye Piyasası (Tam Burslu)	2	YGS-6	2	3, 46, 717	343,80000	13,2,1,94
201750149	Menkul Kıymetler ve Sermaye Piyasası (%50 Burslu)	2	YGS-6	17	3, 46, 717		
201750194	Muhasebe ve Vergi Uygulamaları (Ücretli)	2	YGS-6	1	46, 717		
201750201	Muhasebe ve Vergi Uygulamaları (Tam Burslu)	2	YGS-6	3	3, 46, 717	422,85000	13,2,1,95
201750219	Muhasebe ve Vergi Uygulamaları (%50 Burslu)	2	YGS-6	21	3, 46, 717		
201751147	Sivil Havacılık Kabin Hizmetleri (Ücretli)	2	YGS-5	2	46, 717	----	----
201751156	Sivil Havacılık Kabin Hizmetleri (Tam Burslu)	2	YGS-5	4	3, 46, 717	----	----
201751165	Sivil Havacılık Kabin Hizmetleri (%50 Burslu)	2	YGS-5	8	3, 46, 717	----	----
201751174	Sivil Havacılık Kabin Hizmetleri (%25 Burslu)	2	YGS-5	26	3, 46, 717	----	----
201751183	Sivil Havacılık Kabin Hizmetleri (IO) (Ücretli)	2	YGS-5	1	46, 717	----	----
201751192	Sivil Havacılık Kabin Hizmetleri (IO) (Tam Burslu)	2	YGS-5	3	3, 46, 717	----	----

TABLO-3A. Merkezi Yerleştirme İle Öğrenci Alan Yükseköğretim Ön Lisans Programları

PROGRAM KODU (1)	PROGRAM ADI (2)	ÖĞR. SÜRE (3)	PUAN TÜRÜ (4)	GENEL KONT (5)	ÖZEL KOŞUL VE AÇIKLAMALAR (6)	2013-ÖSYS EN KÜÇÜK PUAN (7)	2013-ÖSYS YERLEŞTİRME ÖNCELİKLERİ (8)
201751208	Sivil Havacılık Kabin Hizmetleri (IO) (%50 Burslu)	2	YGS-5	6	3, 46, 717	----	----
201751217	Sivil Havacılık Kabin Hizmetleri (IO) (%25 Burslu)	2	YGS-5	20	3, 46, 717	----	----
201750079	Tahribatsız Muayene (Ücretli)	2	YGS-1	1	46, 717		
201750088	Tahribatsız Muayene (Tam Burslu)	2	YGS-1	2	3, 46, 717	342,65000	13,2,1,94
201750158	Tahribatsız Muayene (%50 Burslu)	2	YGS-1	17	3, 46, 717		
201751041	Tıbbi Görüntüleme Teknikleri (Ücretli)	2	YGS-1	1	46, 717	236,44396	----
201751059	Tıbbi Görüntüleme Teknikleri (Tam Burslu)	2	YGS-1	3	3, 46, 717	296,36588	----
201751068	Tıbbi Görüntüleme Teknikleri (%50 Burslu)	2	YGS-1	26	3, 46, 717	257,50808	----
HALIÇ UNİVERSİTESİ (İSTANBUL)							
Meslek Yüksekokulu							
201950041	Aşçılık (Ücretli)	2	YGS-4	8	132		
201950059	Aşçılık (Tam Burslu)	2	YGS-4	5	3, 132	387,60000	13,3,1,94
201950068	Aşçılık (%50 Burslu)	2	YGS-4	14	3, 132	309,49710	----
201950077	Bankacılık ve Sigortacılık (Ücretli)	2	YGS-6	4	132		
201950086	Bankacılık ve Sigortacılık (Tam Burslu)	2	YGS-6	5	3, 132	349,35000	13,2,1,95
201950095	Bankacılık ve Sigortacılık (%50 Burslu)	2	YGS-6	16	3, 132	242,98267	----
201950102	Bilgisayar Teknolojisi (Ücretli)	2	YGS-1	3	132		
201950111	Bilgisayar Teknolojisi (Tam Burslu)	2	YGS-1	3	3, 132	462,20000	13,3,1,95
201950129	Bilgisayar Teknolojisi (%50 Burslu)	2	YGS-1	13	3, 132	180,63577	----
201950138	Elektronik Teknolojisi (Ücretli)	2	YGS-1	3	132		
201950147	Elektronik Teknolojisi (Tam Burslu)	2	YGS-1	3	3, 132	302,70000	13,3,1,96
201950156	Elektronik Teknolojisi (%50 Burslu)	2	YGS-1	13	3, 132		
201950165	Gıda Teknolojisi (Ücretli)	2	YGS-2	3	132		
201950174	Gıda Teknolojisi (Tam Burslu)	2	YGS-2	3	3, 132	370,95000	13,3,1,94
201950183	Gıda Teknolojisi (%50 Burslu)	2	YGS-2	11	3, 132	207,35926	----
201950192	Grafik Tasarımı (Ücretli)	2	YGS-5	3	132		
201950208	Grafik Tasarımı (Tam Burslu)	2	YGS-5	3	3, 132	392,10000	13,3,1,95
201950217	Grafik Tasarımı (%50 Burslu)	2	YGS-5	13	3, 132	257,60375	----
201950226	İlk ve Acil Yardım (Ücretli)	2	YGS-2	18	132	281,65000	04,2,D,86
201950235	İlk ve Acil Yardım (Tam Burslu)	2	YGS-2	6	3, 132	380,60000	13,2,1,95
201950244	İlk ve Acil Yardım (%50 Burslu)	2	YGS-2	9	3, 132	321,55000	13,2,D,95
201950298	Lojistik (Ücretli)	2	YGS-6	4	132		
201950305	Lojistik (Tam Burslu)	2	YGS-6	5	3, 132	390,25000	13,2,1,95
201950314	Lojistik (%50 Burslu)	2	YGS-6	16	3, 132	217,32681	----
201950014	Turizm ve Otel İşletmeciliği (Ücretli)	2	YGS-6	4	132		
201950023	Turizm ve Otel İşletmeciliği (Tam Burslu)	2	YGS-6	5	3, 132	353,60000	13,3,1,95
201950032	Turizm ve Otel İşletmeciliği (%50 Burslu)	2	YGS-6	16	3, 132	196,21683	----
201950323	Yaşlı Bakımı (Ücretli)	2	YGS-2	5	132		
201950332	Yaşlı Bakımı (Tam Burslu)	2	YGS-2	3	3, 132	235,69340	----
201950341	Yaşlı Bakımı (%50 Burslu)	2	YGS-2	10	3, 132		
İŞİK UNİVERSİTESİ (İSTANBUL)							
Meslek Yüksekokulu							
202050374	Giyim Üretim Teknolojisi (Ücretli)	2	YGS-1	20	133	----	----
202050383	Giyim Üretim Teknolojisi (Tam Burslu)	2	YGS-1	4	3, 133	----	----
202050392	Giyim Üretim Teknolojisi (%50 Burslu)	2	YGS-1	16	3, 133	----	----
202050408	Giyim Üretim Teknolojisi (IO) (Ücretli)	2	YGS-1	20	133	----	----
202050417	Giyim Üretim Teknolojisi (IO) (Tam Burslu)	2	YGS-1	4	3, 133	----	----
202050426	Giyim Üretim Teknolojisi (IO) (%50 Burslu)	2	YGS-1	16	3, 133	----	----
202050074	Grafik Tasarımı (Ücretli)	2	YGS-5	17	133		
202050083	Grafik Tasarımı (Tam Burslu)	2	YGS-5	3	3, 133	408,00000	13,3,1,95
202050092	Grafik Tasarımı (%50 Burslu)	2	YGS-5	10	3, 133	244,30798	----
202050108	Grafik Tasarımı (IO) (Ücretli)	2	YGS-5	10	133		
202050117	Grafik Tasarımı (IO) (Tam Burslu)	2	YGS-5	2	3, 133	320,90000	13,3,1,95
202050126	Grafik Tasarımı (IO) (%50 Burslu)	2	YGS-5	8	3, 133		
202050011	Mimari Restorasyon (Ücretli)	2	YGS-5	26	133		
202050029	Mimari Restorasyon (Tam Burslu)	2	YGS-5	4	3, 133	333,50000	13,3,1,95
202050038	Mimari Restorasyon (%50 Burslu)	2	YGS-5	10	3, 133	230,63212	----
202050047	Mimari Restorasyon (IO) (Ücretli)	2	YGS-5	17	133		
202050056	Mimari Restorasyon (IO) (Tam Burslu)	2	YGS-5	3	3, 133	354,00000	13,2,1,94
202050065	Mimari Restorasyon (IO) (%50 Burslu)	2	YGS-5	10	3, 133	192,46925	----
202050435	Radyo ve Televizyon Teknolojisi (Ücretli)	2	YGS-1	20	133	----	----
202050444	Radyo ve Televizyon Teknolojisi (Tam Burslu)	2	YGS-1	4	3, 133	----	----
202050453	Radyo ve Televizyon Teknolojisi (%50 Burslu)	2	YGS-1	16	3, 133	----	----
202050462	Radyo ve Televizyon Teknolojisi (IO) (Ücretli)	2	YGS-1	20	133	----	----
202050471	Radyo ve Televizyon Teknolojisi (IO) (Tam Burslu)	2	YGS-1	4	3, 133	----	----
202050489	Radyo ve Televizyon Teknolojisi (IO) (%50 Burslu)	2	YGS-1	16	3, 133	----	----
Sağlık Hizmetleri Meslek Yüksekokulu							
202050498	Ameliyathane Hizmetleri (Ücretli)	2	YGS-2	26	133	----	----
202050505	Ameliyathane Hizmetleri (Tam Burslu)	2	YGS-2	4	3, 133	----	----
202050514	Ameliyathane Hizmetleri (%50 Burslu)	2	YGS-2	10	3, 133	----	----
202050523	Ameliyathane Hizmetleri (IO) (Ücretli)	2	YGS-2	26	133	----	----
202050532	Ameliyathane Hizmetleri (IO) (Tam Burslu)	2	YGS-2	4	3, 133	----	----
202050541	Ameliyathane Hizmetleri (IO) (%50 Burslu)	2	YGS-2	10	3, 133	----	----
202050198	İş Sağlığı ve Güvenliği (Ücretli)	2	YGS-2	20	133		
202050205	İş Sağlığı ve Güvenliği (Tam Burslu)	2	YGS-2	4	3, 133	332,90000	13,2,1,95
202050214	İş Sağlığı ve Güvenliği (%50 Burslu)	2	YGS-2	16	3, 133	209,80071	----
202050223	İş Sağlığı ve Güvenliği (IO) (Ücretli)	2	YGS-2	20	133		
202050232	İş Sağlığı ve Güvenliği (IO) (Tam Burslu)	2	YGS-2	4	3, 133	320,05000	13,2,1,94
202050241	İş Sağlığı ve Güvenliği (IO) (%50 Burslu)	2	YGS-2	16	3, 133	198,34578	----
202050135	Odyometri (Ücretli)	2	YGS-1	34	133	185,69330	----

TABLO-3A. Merkezi Yerleştirme İle Öğrenci Alan Yükseköğretim Ön Lisans Programları

PROGRAM KODU (1)	PROGRAM ADI (2)	ÖĞR. SÜRE (3)	PUAN TÜRÜ (4)	GENEL KONT (5)	ÖZEL KOŞUL VE AÇIKLAMALAR (6)	2013-ÖSYS EN KÜÇÜK PUAN (7)	2013-ÖSYS YERLEŞTİRME ÖNCELİKLERİ (8)
202050144	Odyometri (Tam Burslu)	2	YGS-1	6	3, 133	311,20000	13,2,1,94
202050153	Odyometri (%50 Burslu)	2	YGS-1	20	3, 133	260,75087	----
202050162	Odyometri (IO) (Ücretli)	2	YGS-1	34	133	173,75206	----
202050171	Odyometri (IO) (Tam Burslu)	2	YGS-1	6	3, 133	311,05000	13,2,D,94
202050189	Odyometri (IO) (%50 Burslu)	2	YGS-1	20	3, 133	239,01648	----
202050259	Tıbbi Dokümantasyon ve Sekreterlik (Ücretli)	2	YGS-3	30	133		
202050268	Tıbbi Dokümantasyon ve Sekreterlik (Tam Burslu)	2	YGS-3	5	3, 133	336,66172	----
202050277	Tıbbi Dokümantasyon ve Sekreterlik (%50 Burslu)	2	YGS-3	15	3, 133	248,18138	----
202050286	Tıbbi Dokümantasyon ve Sekreterlik (IO) (Ücretli)	2	YGS-3	20	133		
202050295	Tıbbi Dokümantasyon ve Sekreterlik (IO) (Tam Burslu)	2	YGS-3	4	3, 133	316,55024	----
202050302	Tıbbi Dokümantasyon ve Sekreterlik (IO) (%50 Burslu)	2	YGS-3	16	3, 133	219,05822	----
202050586	Tıbbi Görüntüleme Teknikleri (Ücretli)	2	YGS-1	26	133	----	----
202050595	Tıbbi Görüntüleme Teknikleri (Tam Burslu)	2	YGS-1	4	3, 133	----	----
202050602	Tıbbi Görüntüleme Teknikleri (%50 Burslu)	2	YGS-1	10	3, 133	----	----
202050559	Tıbbi Görüntüleme Teknikleri (IO) (Ücretli)	2	YGS-1	26	133	----	----
202050568	Tıbbi Görüntüleme Teknikleri (IO) (Tam Burslu)	2	YGS-1	4	3, 133	----	----
202050577	Tıbbi Görüntüleme Teknikleri (IO) (%50 Burslu)	2	YGS-1	10	3, 133	----	----
İSTANBUL AREL UNIVERSİTESİ							
Meslek Yüksekokulu							
202352288	Anestezi (Ücretli)	2	YGS-2	59	215	252,66866	----
202352297	Anestezi (Tam Burslu)	2	YGS-2	7	3, 215	347,80000	13,2,D,95
202352304	Anestezi (%50 Burslu)	2	YGS-2	4	3, 215	317,28248	----
202352313	Anestezi (IO) (Ücretli)	2	YGS-2	50	215	237,41878	----
202352322	Anestezi (IO) (Tam Burslu)	2	YGS-2	6	3, 215	372,85000	11,2,D,93
202352331	Anestezi (IO) (%50 Burslu)	2	YGS-2	8	3, 215	301,81455	----
202351378	Aşçılık (Ücretli)	2	YGS-4	20	46, 215		
202351387	Aşçılık (Tam Burslu)	2	YGS-4	5	3, 46, 215	373,10000	13,3,1,95
202351996	Aşçılık (%50 Burslu)	2	YGS-4	25	3, 46, 215	342,50000	13,2,1,94
202350398	Bankacılık ve Sigortacılık (Ücretli)	2	YGS-6	5	215		
202350405	Bankacılık ve Sigortacılık (Tam Burslu)	2	YGS-6	6	3, 215	350,35000	13,2,1,95
202351563	Bankacılık ve Sigortacılık (%50 Burslu)	2	YGS-6	53	3, 215	221,76007	----
202350414	Bankacılık ve Sigortacılık (IO) (Ücretli)	2	YGS-6	2	215		
202350423	Bankacılık ve Sigortacılık (IO) (Tam Burslu)	2	YGS-6	4	3, 215	337,40000	13,2,1,95
202351572	Bankacılık ve Sigortacılık (IO) (%50 Burslu)	2	YGS-6	38	3, 215		
202350892	Basım ve Yayın Teknolojileri (Ücretli)	2	YGS-5	3	215		
202350908	Basım ve Yayın Teknolojileri (Tam Burslu)	2	YGS-5	5	3, 215	341,70000	13,3,1,95
202351581	Basım ve Yayın Teknolojileri (%50 Burslu)	2	YGS-5	46	3, 215		
202350917	Basım ve Yayın Teknolojileri (IO) (Ücretli)	2	YGS-5	2	215		
202350926	Basım ve Yayın Teknolojileri (IO) (Tam Burslu)	2	YGS-5	2	3, 215	321,15000	13,3,1,95
202351599	Basım ve Yayın Teknolojileri (IO) (%50 Burslu)	2	YGS-5	20	3, 215		
202351254	Bilgisayar Programcılığı (Ücretli)	2	YGS-1	8	215		
202351263	Bilgisayar Programcılığı (Tam Burslu)	2	YGS-1	6	3, 215	391,50000	13,3,1,94
202351606	Bilgisayar Programcılığı (%50 Burslu)	2	YGS-1	50	3, 215	328,80000	12,2,1,94
202351272	Bilgisayar Programcılığı (IO) (Ücretli)	2	YGS-1	3	215		
202351281	Bilgisayar Programcılığı (IO) (Tam Burslu)	2	YGS-1	5	3, 215	345,90000	13,3,1,95
202351615	Bilgisayar Programcılığı (IO) (%50 Burslu)	2	YGS-1	46	3, 215		
202350274	Büro Yönetimi ve Yönetici Asistanlığı (Ücretli)	2	YGS-4	2	215		
202350283	Büro Yönetimi ve Yönetici Asistanlığı (Tam Burslu)	2	YGS-4	2	3, 215	298,10000	13,2,1,95
202351915	Büro Yönetimi ve Yönetici Asistanlığı (%50 Burslu)	2	YGS-4	20	3, 215		
202350035	Çocuk Gelişimi (Ücretli)	2	YGS-4	100	215		
202350044	Çocuk Gelişimi (Tam Burslu)	2	YGS-4	16	3, 215	421,75000	13,2,1,95
202351642	Çocuk Gelişimi (%50 Burslu)	2	YGS-4	47	3, 215	362,85000	13,2,1,95
202350653	Çocuk Gelişimi (IO) (Ücretli)	2	YGS-4	50	215		
202350662	Çocuk Gelişimi (IO) (Tam Burslu)	2	YGS-4	13	3, 215	394,35000	13,2,1,82
202351651	Çocuk Gelişimi (IO) (%50 Burslu)	2	YGS-4	70	3, 215	334,15000	13,2,1,93
202350971	Dış Ticaret (Ücretli)	2	YGS-6	6	215		
202350989	Dış Ticaret (Tam Burslu)	2	YGS-6	7	3, 215	375,50000	13,2,1,95
202351669	Dış Ticaret (%50 Burslu)	2	YGS-6	60	3, 215	208,61072	----
202350998	Dış Ticaret (IO) (Ücretli)	2	YGS-6	4	215		
202351006	Dış Ticaret (IO) (Tam Burslu)	2	YGS-6	5	3, 215	336,30000	13,2,1,94
202351678	Dış Ticaret (IO) (%50 Burslu)	2	YGS-6	45	3, 215		
202351412	Elektrik (Ücretli)	2	YGS-1	3	46, 215		
202351421	Elektrik (Tam Burslu)	2	YGS-1	3	3, 46, 215	291,95000	13,3,1,96
202352004	Elektrik (%50 Burslu)	2	YGS-1	24	3, 46, 215		
202351439	Elektrik (IO) (Ücretli)	2	YGS-1	2	46, 215		
202351448	Elektrik (IO) (Tam Burslu)	2	YGS-1	3	3, 46, 215	331,40000	13,2,1,94
202352013	Elektrik (IO) (%50 Burslu)	2	YGS-1	25	3, 46, 215		
202351457	Elektronik Teknolojisi (Ücretli)	2	YGS-1	4	46, 215		
202351466	Elektronik Teknolojisi (Tam Burslu)	2	YGS-1	3	3, 46, 215	294,35000	13,3,1,95
202352022	Elektronik Teknolojisi (%50 Burslu)	2	YGS-1	27	3, 46, 215		
202352349	Fizyoterapi (Ücretli)	2	YGS-2	57	215	214,88278	----
202352358	Fizyoterapi (Tam Burslu)	2	YGS-2	7	3, 215	380,70000	13,2,D,95
202352367	Fizyoterapi (%50 Burslu)	2	YGS-2	6	3, 215	315,88778	----
202352376	Fizyoterapi (IO) (Ücretli)	2	YGS-2	50	215	204,49436	----
202352385	Fizyoterapi (IO) (Tam Burslu)	2	YGS-2	6	3, 215	376,65000	12,2,D,94
202352394	Fizyoterapi (IO) (%50 Burslu)	2	YGS-2	8	3, 215	262,85340	----
202350053	Grafik Tasarımı (Ücretli)	2	YGS-5	6	215		
202350062	Grafik Tasarımı (Tam Burslu)	2	YGS-5	6	3, 215	350,75000	13,3,1,95
202351703	Grafik Tasarımı (%50 Burslu)	2	YGS-5	52	3, 215	190,66894	----
202350671	Grafik Tasarımı (IO) (Ücretli)	2	YGS-5	3	215		

TABLO-3A. Merkezi Yerleştirme İle Öğrenci Alan Yükseköğretim Ön Lisans Programları

PROGRAM KODU (1)	PROGRAM ADI (2)	ÖĞR. SÜRE (3)	PUAN TÜRÜ (4)	GENEL KONT (5)	ÖZEL KOŞUL VE AÇIKLAMALAR (6)	2013-ÖSYS EN KÜÇÜK PUAN (7)	2013-ÖSYS YERLEŞTİRME ÖNCELİKLERİ (8)
202350689	Grafik Tasarımı (IO) (Tam Burslu)	2	YGS-5	4	3, 215	375,40000	13,2,1,95
202351712	Grafik Tasarımı (IO) (%50 Burslu)	2	YGS-5	37	3, 215		
202351015	Halkla İlişkiler ve Tanıtım (Ücretli)	2	YGS-4	4	215		
202351024	Halkla İlişkiler ve Tanıtım (Tam Burslu)	2	YGS-4	7	3, 215	324,70000	13,2,D,94
202351721	Halkla İlişkiler ve Tanıtım (%50 Burslu)	2	YGS-4	63	3, 215	172,17336	----
202351033	Halkla İlişkiler ve Tanıtım (IO) (Ücretli)	2	YGS-4	3	215		
202351042	Halkla İlişkiler ve Tanıtım (IO) (Tam Burslu)	2	YGS-4	3	3, 215	338,29227	----
202351739	Halkla İlişkiler ve Tanıtım (IO) (%50 Burslu)	2	YGS-4	28	3, 215		
202352737	İlk ve Acil Yardım (Ücretli)	2	YGS-2	30	46, 215	----	----
202352746	İlk ve Acil Yardım (Tam Burslu)	2	YGS-2	4	3, 46, 215	----	----
202352755	İlk ve Acil Yardım (%50 Burslu)	2	YGS-2	6	3, 46, 215	----	----
202352764	İlk ve Acil Yardım (IO) (Ücretli)	2	YGS-2	30	46, 215	----	----
202352773	İlk ve Acil Yardım (IO) (Tam Burslu)	2	YGS-2	4	3, 46, 215	----	----
202352782	İlk ve Acil Yardım (IO) (%50 Burslu)	2	YGS-2	6	3, 46, 215	----	----
202351139	İnsan Kaynakları Yönetimi (Ücretli)	2	YGS-6	4	215		
202351148	İnsan Kaynakları Yönetimi (Tam Burslu)	2	YGS-6	5	3, 215	369,90000	13,2,1,95
202351748	İnsan Kaynakları Yönetimi (%50 Burslu)	2	YGS-6	41	3, 215		
202351157	İnsan Kaynakları Yönetimi (IO) (Ücretli)	2	YGS-6	3	215		
202351166	İnsan Kaynakları Yönetimi (IO) (Tam Burslu)	2	YGS-6	3	3, 215	321,60000	13,2,1,94
202351757	İnsan Kaynakları Yönetimi (IO) (%50 Burslu)	2	YGS-6	24	3, 215		
202352401	İşçi Sağlığı ve İş Güvenliği (Ücretli)	2	YGS-2	10	215	192,54178	----
202352419	İşçi Sağlığı ve İş Güvenliği (Tam Burslu)	2	YGS-2	4	3, 215	366,20000	13,2,1,95
202352428	İşçi Sağlığı ve İş Güvenliği (%50 Burslu)	2	YGS-2	39	3, 215	213,13996	----
202352437	İşçi Sağlığı ve İş Güvenliği (IO) (Ücretli)	2	YGS-2	5	215	199,78489	----
202352446	İşçi Sağlığı ve İş Güvenliği (IO) (Tam Burslu)	2	YGS-2	4	3, 215	332,75000	13,2,1,95
202352455	İşçi Sağlığı ve İş Güvenliği (IO) (%50 Burslu)	2	YGS-2	35	3, 215	202,13191	----
202351096	İşletme Yönetimi (Ücretli)	2	YGS-6	3	215		
202351103	İşletme Yönetimi (Tam Burslu)	2	YGS-6	5	3, 215	352,50000	13,2,1,95
202351775	İşletme Yönetimi (%50 Burslu)	2	YGS-6	46	3, 215		
202351112	İşletme Yönetimi (IO) (Ücretli)	2	YGS-6	2	215		
202351121	İşletme Yönetimi (IO) (Tam Burslu)	2	YGS-6	2	3, 215	334,45000	13,2,1,95
202351766	İşletme Yönetimi (IO) (%50 Burslu)	2	YGS-6	20	3, 215		
202350592	Kuyumculuk ve Takı Tasarımı (Ücretli)	2	YGS-5	2	215		
202350608	Kuyumculuk ve Takı Tasarımı (Tam Burslu)	2	YGS-5	3	3, 215	370,10000	13,2,1,95
202351784	Kuyumculuk ve Takı Tasarımı (%50 Burslu)	2	YGS-5	28	3, 215		
202351175	Lojistik (Ücretli)	2	YGS-6	8	215		
202351184	Lojistik (Tam Burslu)	2	YGS-6	7	3, 215	357,75000	13,2,1,94
202351809	Lojistik (%50 Burslu)	2	YGS-6	59	3, 215		
202351193	Lojistik (IO) (Ücretli)	2	YGS-6	3	215		
202351209	Lojistik (IO) (Tam Burslu)	2	YGS-6	4	3, 215	324,10000	13,2,1,95
202351818	Lojistik (IO) (%50 Burslu)	2	YGS-6	37	3, 215		
202352464	Makine (Ücretli)	2	YGS-1	10	215		
202352473	Makine (Tam Burslu)	2	YGS-1	4	3, 215	375,00000	13,2,1,95
202352482	Makine (%50 Burslu)	2	YGS-1	30	3, 215	255,70000	13,2,1,95
202352791	Mimarî Restorasyon (Ücretli)	2	YGS-5	60	46, 215	----	----
202352807	Mimarî Restorasyon (Tam Burslu)	2	YGS-5	6	3, 46, 215	----	----
202352816	Mimarî Restorasyon (%50 Burslu)	2	YGS-5	14	3, 46, 215	----	----
202350935	Moda Tasarımı (Ücretli)	2	YGS-5	6	215		
202350944	Moda Tasarımı (Tam Burslu)	2	YGS-5	6	3, 215	370,60000	13,3,1,96
202351827	Moda Tasarımı (%50 Burslu)	2	YGS-5	52	3, 215	288,85000	13,2,1,94
202350953	Moda Tasarımı (IO) (Ücretli)	2	YGS-5	6	215		
202350962	Moda Tasarımı (IO) (Tam Burslu)	2	YGS-5	4	3, 215	328,60000	13,3,1,93
202351836	Moda Tasarımı (IO) (%50 Burslu)	2	YGS-5	34	3, 215		
202351051	Muhasebe ve Vergi Uygulamaları (Ücretli)	2	YGS-6	3	215		
202351069	Muhasebe ve Vergi Uygulamaları (Tam Burslu)	2	YGS-6	4	3, 215	385,10000	13,2,1,95
202351845	Muhasebe ve Vergi Uygulamaları (%50 Burslu)	2	YGS-6	37	3, 215	193,31082	----
202350195	Radyo ve Televizyon Programcılığı (Ücretli)	2	YGS-4	8	215		
202350202	Radyo ve Televizyon Programcılığı (Tam Burslu)	2	YGS-4	7	3, 215	345,75000	12,3,1,93
202351881	Radyo ve Televizyon Programcılığı (%50 Burslu)	2	YGS-4	59	3, 215	190,08838	----
202350811	Radyo ve Televizyon Programcılığı (IO) (Ücretli)	2	YGS-4	3	215		
202350829	Radyo ve Televizyon Programcılığı (IO) (Tam Burslu)	2	YGS-4	5	3, 215	333,31817	----
202351899	Radyo ve Televizyon Programcılığı (IO) (%50 Burslu)	2	YGS-4	46	3, 215		
202351333	Sağlık Kurumları İşletmeciliği (Ücretli)	2	YGS-6	5	215	174,95594	----
202351342	Sağlık Kurumları İşletmeciliği (Tam Burslu)	2	YGS-6	6	3, 215	365,55000	13,2,1,95
202351536	Sağlık Kurumları İşletmeciliği (%50 Burslu)	2	YGS-6	53	3, 215	199,09191	----
202351351	Sağlık Kurumları İşletmeciliği (IO) (Ücretli)	2	YGS-6	3	215		
202351369	Sağlık Kurumları İşletmeciliği (IO) (Tam Burslu)	2	YGS-6	5	3, 215	317,90000	13,2,1,78
202351906	Sağlık Kurumları İşletmeciliği (IO) (%50 Burslu)	2	YGS-6	46	3, 215	182,58883	----
202352825	Sivil Havacılık Kabin Hizmetleri (Ücretli)	2	YGS-5	28	46, 215	----	----
202352834	Sivil Havacılık Kabin Hizmetleri (Tam Burslu)	2	YGS-5	6	3, 46, 215	----	----
202352843	Sivil Havacılık Kabin Hizmetleri (%50 Burslu)	2	YGS-5	26	3, 46, 215	----	----
202352852	Sivil Havacılık Kabin Hizmetleri (IO) (Ücretli)	2	YGS-5	25	46, 215	----	----
202352861	Sivil Havacılık Kabin Hizmetleri (IO) (Tam Burslu)	2	YGS-5	5	3, 46, 215	----	----
202352879	Sivil Havacılık Kabin Hizmetleri (IO) (%50 Burslu)	2	YGS-5	24	3, 46, 215	----	----
202352225	Sivil Hava Ulaştırma İşletmeciliği (Ücretli)	2	YGS-6	15	215		
202352234	Sivil Hava Ulaştırma İşletmeciliği (Tam Burslu)	2	YGS-6	5	3, 215	341,00000	13,2,1,95
202352261	Sivil Hava Ulaştırma İşletmeciliği (%50 Burslu)	2	YGS-6	30	3, 215	238,94608	----
202352243	Sivil Hava Ulaştırma İşletmeciliği (IO) (Ücretli)	2	YGS-6	4	215		
202352252	Sivil Hava Ulaştırma İşletmeciliği (IO) (Tam Burslu)	2	YGS-6	3	3, 215	321,45000	13,2,1,95
202352279	Sivil Hava Ulaştırma İşletmeciliği (IO) (%50 Burslu)	2	YGS-6	36	3, 215	203,17801	----

TABLO-3A. Merkezi Yerleştirme İle Öğrenci Alan Yükseköğretim Ön Lisans Programları

PROGRAM KODU (1)	PROGRAM ADI (2)	ÖĞR. SÜRE (3)	PUAN TÜRÜ (4)	GENEL KONT (5)	ÖZEL KOŞUL VE AÇIKLAMALAR (6)	2013-ÖSYS EN KÜÇÜK PUAN (7)	2013-ÖSYS YERLEŞTİRME ÖNCELİKLERİ (8)
202352888	Tıbbi Dokümantasyon ve Sekreterlik (Ücretli)	2	YGS-3	30	46, 215	----	----
202352897	Tıbbi Dokümantasyon ve Sekreterlik (Tam Burslu)	2	YGS-3	5	3, 46, 215	----	----
202352904	Tıbbi Dokümantasyon ve Sekreterlik (%50 Burslu)	2	YGS-3	19	3, 46, 215	----	----
202352913	Tıbbi Dokümantasyon ve Sekreterlik (IO) (Ücretli)	2	YGS-3	25	46, 215	----	----
202352922	Tıbbi Dokümantasyon ve Sekreterlik (IO) (Tam Burslu)	2	YGS-3	5	3, 46, 215	----	----
202352931	Tıbbi Dokümantasyon ve Sekreterlik (IO) (%50 Burslu)	2	YGS-3	24	3, 46, 215	----	----
202352491	Tıbbi Görüntüleme Teknikleri (Ücretli)	2	YGS-1	57	215	223,46666	----
202352507	Tıbbi Görüntüleme Teknikleri (Tam Burslu)	2	YGS-1	7	3, 215	293,60732	----
202352516	Tıbbi Görüntüleme Teknikleri (%50 Burslu)	2	YGS-1	6	3, 215	275,72266	----
202352525	Tıbbi Görüntüleme Teknikleri (IO) (Ücretli)	2	YGS-1	50	215	210,53242	----
202352534	Tıbbi Görüntüleme Teknikleri (IO) (Tam Burslu)	2	YGS-1	6	3, 215	287,23765	----
202352543	Tıbbi Görüntüleme Teknikleri (IO) (%50 Burslu)	2	YGS-1	8	3, 215	261,78229	----
202352552	Tıbbi Laboratuvar Teknikleri (Ücretli)	2	YGS-2	57	215	190,95717	----
202352561	Tıbbi Laboratuvar Teknikleri (Tam Burslu)	2	YGS-2	7	3, 215	271,96729	----
202352579	Tıbbi Laboratuvar Teknikleri (%50 Burslu)	2	YGS-2	6	3, 215	243,09958	----
202352588	Tıbbi Laboratuvar Teknikleri (IO) (Ücretli)	2	YGS-2	40	215		
202352597	Tıbbi Laboratuvar Teknikleri (IO) (Tam Burslu)	2	YGS-2	5	3, 215	265,73304	----
202352604	Tıbbi Laboratuvar Teknikleri (IO) (%50 Burslu)	2	YGS-2	9	3, 215	224,18248	----
202350238	Turizm ve Otel İşletmeciliği (Ücretli)	2	YGS-6	3	215		
202350247	Turizm ve Otel İşletmeciliği (Tam Burslu)	2	YGS-6	3	3, 215	326,60000	13,3,1,95
202351933	Turizm ve Otel İşletmeciliği (%50 Burslu)	2	YGS-6	26	3, 215		
202352613	Uçak Teknolojisi (Ücretli)	2	YGS-1	25	215		
202352622	Uçak Teknolojisi (Tam Burslu)	2	YGS-1	5	3, 215	277,35000	13,4,1,94
202352631	Uçak Teknolojisi (%50 Burslu)	2	YGS-1	24	3, 215	283,70000	13,2,1,96
202352649	Uçak Teknolojisi (IO) (Ücretli)	2	YGS-1	8	215		
202352658	Uçak Teknolojisi (IO) (Tam Burslu)	2	YGS-1	3	3, 215	298,95000	13,4,D,95
202352667	Uçak Teknolojisi (IO) (%50 Burslu)	2	YGS-1	22	3, 215	267,00000	13,2,1,95
İSTANBUL AYDIN UNİVERSİTESİ							
Adalet Meslek Yüksekokulu							
202453567	Adalet (Ücretli)	2	YGS-3	34	46, 52	197,88860	----
202453576	Adalet (Tam Burslu)	2	YGS-3	5	3, 46, 52	370,46743	----
202454556	Adalet (%50 Burslu)	2	YGS-3	6	3, 46, 52	330,13648	----
202454565	Adalet (%25 Burslu)	2	YGS-3	5	3, 46, 52	297,35920	----
202456304	Adalet (IO) (Ücretli)	2	YGS-3	34	46, 52		
202456313	Adalet (IO) (Tam Burslu)	2	YGS-3	5	3, 46, 52	365,93254	----
202456331	Adalet (IO) (%50 Burslu)	2	YGS-3	6	3, 46, 52	306,51351	----
202456349	Adalet (IO) (%25 Burslu)	2	YGS-3	5	3, 46, 52	256,20859	----
Anadolu BİL Meslek Yüksekokulu							
202452321	Ayakkabı Tasarım ve Üretimi (Ücretli)	2	YGS-2	4	46, 52		
202452463	Ayakkabı Tasarım ve Üretimi (Tam Burslu)	2	YGS-2	3	3, 46, 52	332,60000	13,3,1,93
202452339	Ayakkabı Tasarım ve Üretimi (%50 Burslu)	2	YGS-2	20	3, 46, 52		
202450016	Bankacılık ve Sigortacılık (Ücretli)	2	YGS-6	32	46, 52		
202450025	Bankacılık ve Sigortacılık (Tam Burslu)	2	YGS-6	8	3, 46, 52	362,35000	13,2,1,95
202452057	Bankacılık ve Sigortacılık (%50 Burslu)	2	YGS-6	35	3, 46, 52	293,55000	13,2,1,95
202453497	Bankacılık ve Sigortacılık (%25 Burslu)	2	YGS-6	5	3, 46, 52	207,65325	----
202450034	Bankacılık ve Sigortacılık (IO) (Ücretli)	2	YGS-6	5	46, 52		
202450043	Bankacılık ve Sigortacılık (IO) (Tam Burslu)	2	YGS-6	6	3, 46, 52	343,90000	13,2,1,94
202454583	Bankacılık ve Sigortacılık (IO) (%75 Burslu)	2	YGS-6	2	3, 46, 52	337,55000	13,2,1,95
202470074	Bankacılık ve Sigortacılık (IO) (%50 Burslu)	2	YGS-6	42	3, 46, 52	233,33167	----
202452506	Bankacılık ve Sigortacılık (IO) (%25 Burslu)	2	YGS-6	5	3, 46, 52		
202451377	Basım ve Yayın Teknolojileri (Ücretli)	2	YGS-5	15	46, 52		
202452515	Basım ve Yayın Teknolojileri (Tam Burslu)	2	YGS-5	7	3, 46, 52	363,40000	13,3,1,95
202452524	Basım ve Yayın Teknolojileri (%50 Burslu)	2	YGS-5	48	3, 46, 52	290,40000	12,2,1,94
202451386	Basım ve Yayın Teknolojileri (IO) (Ücretli)	2	YGS-5	5	46, 52		
202470083	Basım ve Yayın Teknolojileri (IO) (Tam Burslu)	2	YGS-5	6	3, 46, 52	325,95000	13,3,1,95
202452542	Basım ve Yayın Teknolojileri (IO) (%50 Burslu)	2	YGS-5	49	3, 46, 52		
202451792	Bilgisayar Programcılığı (Ücretli)	2	YGS-1	30	46, 52		
202452587	Bilgisayar Programcılığı (Tam Burslu)	2	YGS-1	8	3, 46, 52	424,70000	13,3,1,95
202452066	Bilgisayar Programcılığı (%50 Burslu)	2	YGS-1	29	3, 46, 52	354,35000	13,2,1,95
202452596	Bilgisayar Programcılığı (%25 Burslu)	2	YGS-1	13	3, 46, 52	186,36456	----
202451808	Bilgisayar Programcılığı (IO) (Ücretli)	2	YGS-1	10	46, 52		
202452603	Bilgisayar Programcılığı (IO) (Tam Burslu)	2	YGS-1	5	3, 46, 52	375,25000	13,3,1,95
202470092	Bilgisayar Programcılığı (IO) (%50 Burslu)	2	YGS-1	28	3, 46, 52	304,75000	13,2,1,95
202452612	Bilgisayar Programcılığı (IO) (%25 Burslu)	2	YGS-1	7	3, 46, 52		
202452021	Bilgisayar Programcılığı (İngilizce) (Ücretli)	2	YGS-1	10	15, 17, 28, 52		
202452039	Bilgisayar Programcılığı (İngilizce) (Tam Burslu)	2	YGS-1	6	3, 15, 17, 28, 52	397,40000	13,3,1,95
202452621	Bilgisayar Programcılığı (İngilizce) (%50 Burslu)	2	YGS-1	44	3, 15, 17, 28, 52	237,74754	----
202455784	Bilgisayar Programcılığı (IO) (İngilizce) (Ücretli)	2	YGS-1	5	15, 17, 28, 52		
202455793	Bilgisayar Programcılığı (IO) (İngilizce) (Tam Burslu)	2	YGS-1	6	3, 15, 17, 28, 52	380,10000	13,3,1,95
202455818	Bilgisayar Programcılığı (IO) (İngilizce) (%50 Burslu)	2	YGS-1	44	3, 15, 17, 28, 52		
202451817	Bilgisayar Programcılığı (Uzaktan Öğretim) (Ücretli)	2	YGS-1	8	52, 815	187,49425	----
202452648	Bilgisayar Programcılığı (Uzaktan Öğretim) (Tam Burslu)	2	YGS-1	3	3, 52, 815	323,00000	13,2,1,95
202452657	Bilgisayar Programcılığı (Uzaktan Öğretim) (%50 Burslu)	2	YGS-1	17	3, 52, 815	231,18593	----
202452666	Bilgisayar Programcılığı (Uzaktan Öğretim) (%25 Burslu)	2	YGS-1	2	3, 52, 815	199,63986	----
202454062	Biyomedikal Cihaz Teknolojisi (Ücretli)	2	YGS-1	15	46, 52		
202454071	Biyomedikal Cihaz Teknolojisi (Tam Burslu)	2	YGS-1	6	3, 46, 52	320,05000	13,3,1,94
202454089	Biyomedikal Cihaz Teknolojisi (%50 Burslu)	2	YGS-1	34	3, 46, 52	188,30166	----
202454098	Biyomedikal Cihaz Teknolojisi (%25 Burslu)	2	YGS-1	5	3, 46, 52		
202454105	Biyomedikal Cihaz Teknolojisi (IO) (Ücretli)	2	YGS-1	5	46, 52		
202454114	Biyomedikal Cihaz Teknolojisi (IO) (Tam Burslu)	2	YGS-1	5	3, 46, 52	374,30000	13,2,1,95

TABLO-3A. Merkezi Yerleştirme İle Öğrenci Alan Yükseköğretim Ön Lisans Programları

PROGRAM KODU (1)	PROGRAM ADI (2)	ÖĞR. SÜRE (3)	PUAN TÜRÜ (4)	GENEL KONT (5)	ÖZEL KOŞUL VE AÇIKLAMALAR (6)	2013-ÖSYS EN KÜÇÜK PUAN (7)	2013-ÖSYS YERLEŞTİRME ÖNCELİKLERİ (8)
202454123	Biyomedikal Cihaz Teknolojisi (IO) (%50 Burslu)	2	YGS-1	35	3, 46, 52		
202454132	Biyomedikal Cihaz Teknolojisi (IO) (%25 Burslu)	2	YGS-1	5	3, 46, 52		
202452693	Büro Yönetimi ve Yönetici Asistanlığı (Tam Burslu)	2	YGS-4	4	3, 46, 52	303,45000	13,2,1,95
202454644	Büro Yönetimi ve Yönetici Asistanlığı (%75 Burslu)	2	YGS-4	6	3, 46, 52	269,24702	----
202452709	Büro Yönetimi ve Yönetici Asistanlığı (%50 Burslu)	2	YGS-4	30	3, 46, 52		
202450131	Çocuk Gelişimi (Ucretli)	2	YGS-4	130	46, 52	192,48976	----
202450149	Çocuk Gelişimi (Tam Burslu)	2	YGS-4	17	3, 46, 52	443,55000	13,2,1,95
202452075	Çocuk Gelişimi (%50 Burslu)	2	YGS-4	11	3, 46, 52	388,35000	13,2,1,94
202453504	Çocuk Gelişimi (%25 Burslu)	2	YGS-4	12	3, 46, 52	349,00000	13,2,1,95
202450158	Çocuk Gelişimi (IO) (Ucretli)	2	YGS-4	95	46, 52		
202450167	Çocuk Gelişimi (IO) (Tam Burslu)	2	YGS-4	14	3, 46, 52	401,55000	13,2,1,95
202470117	Çocuk Gelişimi (IO) (%50 Burslu)	2	YGS-4	17	3, 46, 52	371,95000	13,2,1,95
202452745	Çocuk Gelişimi (IO) (%25 Burslu)	2	YGS-4	14	3, 46, 52	281,85000	13,2,1,94
202451959	Dış Ticaret (Ucretli)	2	YGS-6	50	46, 52		
202452754	Dış Ticaret (Tam Burslu)	2	YGS-6	10	3, 46, 52	373,50000	13,2,1,95
202452084	Dış Ticaret (%50 Burslu)	2	YGS-6	27	3, 46, 52	289,30000	13,2,1,95
202453513	Dış Ticaret (%25 Burslu)	2	YGS-6	13	3, 46, 52	191,73634	----
202451968	Dış Ticaret (IO) (Ucretli)	2	YGS-6	20	46, 52		
202452763	Dış Ticaret (IO) (Tam Burslu)	2	YGS-6	8	3, 46, 52	356,35000	13,2,1,94
202451977	Dış Ticaret (IO) (%50 Burslu)	2	YGS-6	46	3, 46, 52	254,15000	11,2,1,93
202452772	Dış Ticaret (IO) (%25 Burslu)	2	YGS-6	6	3, 46, 52	186,60600	----
202451411	Dış Ticaret (İngilizce) (Ucretli)	2	YGS-6	22	15, 17, 28, 52		
202452781	Dış Ticaret (İngilizce) (Tam Burslu)	2	YGS-6	8	3, 15, 17, 28, 52	394,45000	13,2,1,95
202452799	Dış Ticaret (İngilizce) (%50 Burslu)	2	YGS-6	38	3, 15, 17, 28, 52	251,97934	----
202452806	Dış Ticaret (İngilizce) (%25 Burslu)	2	YGS-6	12	3, 15, 17, 28, 52	187,83031	----
202451429	Dış Ticaret (İngilizce) (IO) (Ucretli)	2	YGS-6	4	15, 17, 28, 52	180,03261	----
202452815	Dış Ticaret (İngilizce) (IO) (Tam Burslu)	2	YGS-6	6	3, 15, 17, 28, 52	364,10000	13,2,1,95
202452824	Dış Ticaret (İngilizce) (IO) (%50 Burslu)	2	YGS-6	50	3, 15, 17, 28, 52	182,10258	----
202454141	Elektrik (Ucretli)	2	YGS-1	5	46, 52		
202454159	Elektrik (Tam Burslu)	2	YGS-1	6	3, 46, 52	345,35000	13,2,1,95
202454168	Elektrik (%50 Burslu)	2	YGS-1	46	3, 46, 52	170,58108	----
202454177	Elektrik (%25 Burslu)	2	YGS-1	3	3, 46, 52		
202454186	Elektrik (IO) (Ucretli)	2	YGS-1	5	46, 52		
202454195	Elektrik (IO) (Tam Burslu)	2	YGS-1	4	3, 46, 52	341,85000	13,2,1,94
202454202	Elektrik (IO) (%50 Burslu)	2	YGS-1	21	3, 46, 52	190,47748	----
202454211	Elektrik (IO) (%25 Burslu)	2	YGS-1	5	3, 46, 52		
202454468	Elektronik Teknolojisi (Ucretli)	2	YGS-1	5	46, 52		
202454477	Elektronik Teknolojisi (Tam Burslu)	2	YGS-1	5	3, 46, 52	304,60000	13,3,1,95
202454486	Elektronik Teknolojisi (%50 Burslu)	2	YGS-1	37	3, 46, 52	257,03911	----
202454495	Elektronik Teknolojisi (%25 Burslu)	2	YGS-1	3	3, 46, 52		
202454502	Elektronik Teknolojisi (IO) (Ucretli)	2	YGS-1	5	46, 52		
202454511	Elektronik Teknolojisi (IO) (Tam Burslu)	2	YGS-1	4	3, 46, 52	341,50000	13,2,1,95
202454529	Elektronik Teknolojisi (IO) (%50 Burslu)	2	YGS-1	28	3, 46, 52		
202454538	Elektronik Teknolojisi (IO) (%25 Burslu)	2	YGS-1	3	3, 46, 52		
202451174	Fotoğrafçılık ve Kameramanlık (Ucretli)	2	YGS-4	20	46, 52		
202451183	Fotoğrafçılık ve Kameramanlık (Tam Burslu)	2	YGS-4	7	3, 46, 52	300,90000	13,3,1,95
202452093	Fotoğrafçılık ve Kameramanlık (%50 Burslu)	2	YGS-4	34	3, 46, 52	245,36783	----
202452869	Fotoğrafçılık ve Kameramanlık (%25 Burslu)	2	YGS-4	9	3, 46, 52	192,28145	----
202451192	Fotoğrafçılık ve Kameramanlık (IO) (Ucretli)	2	YGS-4	5	46, 52		
202451208	Fotoğrafçılık ve Kameramanlık (IO) (Tam Burslu)	2	YGS-4	5	3, 46, 52	363,85000	13,2,1,95
202470144	Fotoğrafçılık ve Kameramanlık (IO) (%50 Burslu)	2	YGS-4	35	3, 46, 52	202,76274	----
202452878	Fotoğrafçılık ve Kameramanlık (IO) (%25 Burslu)	2	YGS-4	5	3, 46, 52		
202455827	Gıda Kalite Kontrolü ve Analizi (Ucretli)	2	YGS-2	13	46, 52		
202455836	Gıda Kalite Kontrolü ve Analizi (Tam Burslu)	2	YGS-2	5	3, 46, 52	339,35000	13,3,1,95
202455854	Gıda Kalite Kontrolü ve Analizi (%50 Burslu)	2	YGS-2	28	3, 46, 52		
202455863	Gıda Kalite Kontrolü ve Analizi (%25 Burslu)	2	YGS-2	4	3, 46, 52		
202450237	Gıda Teknolojisi (Ucretli)	2	YGS-2	12	46, 52		
202450246	Gıda Teknolojisi (Tam Burslu)	2	YGS-2	6	3, 46, 52	381,45000	13,3,1,95
202452109	Gıda Teknolojisi (%50 Burslu)	2	YGS-2	38	3, 46, 52	189,67103	----
202452887	Gıda Teknolojisi (%25 Burslu)	2	YGS-2	4	3, 46, 52		
202450264	Gıda Teknolojisi (IO) (Tam Burslu)	2	YGS-2	5	3, 46, 52	414,40000	13,2,1,95
202454714	Gıda Teknolojisi (IO) (%75 Burslu)	2	YGS-2	5	3, 46, 52	306,45000	13,2,1,95
202470153	Gıda Teknolojisi (IO) (%50 Burslu)	2	YGS-2	35	3, 46, 52		
202450273	Grafik Tasarımı (Ucretli)	2	YGS-5	30	46, 52		
202450282	Grafik Tasarımı (Tam Burslu)	2	YGS-5	8	3, 46, 52	369,45000	13,3,1,95
202452118	Grafik Tasarımı (%50 Burslu)	2	YGS-5	35	3, 46, 52	318,10000	13,2,1,96
202453522	Grafik Tasarımı (%25 Burslu)	2	YGS-5	7	3, 46, 52	241,56585	----
202451298	Grafik Tasarımı (IO) (Ucretli)	2	YGS-5	10	46, 52		
202451305	Grafik Tasarımı (IO) (Tam Burslu)	2	YGS-5	7	3, 46, 52	381,20000	13,2,1,95
202470162	Grafik Tasarımı (IO) (%50 Burslu)	2	YGS-5	46	3, 46, 52	231,62618	----
202452903	Grafik Tasarımı (IO) (%25 Burslu)	2	YGS-5	7	3, 46, 52		
202451438	Halkla İlişkiler ve Tanıtım (Ucretli)	2	YGS-4	28	46, 52		
202452912	Halkla İlişkiler ve Tanıtım (Tam Burslu)	2	YGS-4	7	3, 46, 52	298,55000	13,3,1,95
202451447	Halkla İlişkiler ve Tanıtım (%50 Burslu)	2	YGS-4	30	3, 46, 52	253,19839	----
202452921	Halkla İlişkiler ve Tanıtım (%25 Burslu)	2	YGS-4	5	3, 46, 52		
202451456	Halkla İlişkiler ve Tanıtım (IO) (Ucretli)	2	YGS-4	14	46, 52		
202452939	Halkla İlişkiler ve Tanıtım (IO) (Tam Burslu)	2	YGS-4	7	3, 46, 52	349,52681	----
202451465	Halkla İlişkiler ve Tanıtım (IO) (%50 Burslu)	2	YGS-4	45	3, 46, 52	167,95791	----
202452948	Halkla İlişkiler ve Tanıtım (IO) (%25 Burslu)	2	YGS-4	4	3, 46, 52		
202456491	Havacılıkta Yer Hizmetleri Yönetimi (Ucretli)	2	YGS-5	50	52	----	----

TABLO-3A. Merkezi Yerleştirme İle Öğrenci Alan Yükseköğretim Ön Lisans Programları

PROGRAM KODU (1)	PROGRAM ADI (2)	ÖĞR. SÜRE (3)	PUAN TÜRÜ (4)	GENEL KONT (5)	ÖZEL KOŞUL VE AÇIKLAMALAR (6)	2013-ÖSYS EN KÜÇÜK PUAN (7)	2013-ÖSYS YERLEŞTİRME ÖNCELİKLERİ (8)
202456507	Havacılıkta Yer Hizmetleri Yönetimi (Tam Burslu)	2	YGS-5	6	3, 52	----	----
202456516	Havacılıkta Yer Hizmetleri Yönetimi (%50 Burslu)	2	YGS-5	4	3, 52	----	----
202451659	İnsan Kaynakları Yönetimi (Ücretli)	2	YGS-6	11	46, 52		
202452957	İnsan Kaynakları Yönetimi (Tam Burslu)	2	YGS-6	8	3, 46, 52	389,45000	13,2,1,95
202451668	İnsan Kaynakları Yönetimi (%50 Burslu)	2	YGS-6	54	3, 46, 52	216,48756	----
202452966	İnsan Kaynakları Yönetimi (%25 Burslu)	2	YGS-6	7	3, 46, 52	185,59518	----
202451677	İnsan Kaynakları Yönetimi (IO) (Ücretli)	2	YGS-6	2	46, 52		
202452975	İnsan Kaynakları Yönetimi (IO) (Tam Burslu)	2	YGS-6	4	3, 46, 52	354,25000	13,2,1,95
202451686	İnsan Kaynakları Yönetimi (IO) (%50 Burslu)	2	YGS-6	32	3, 46, 52		
202452984	İnsan Kaynakları Yönetimi (IO) (%25 Burslu)	2	YGS-6	2	3, 46, 52		
202454229	İnşaat Teknolojisi (Ücretli)	2	YGS-1	25	46, 52	194,98188	----
202454238	İnşaat Teknolojisi (Tam Burslu)	2	YGS-1	7	3, 46, 52	327,45000	13,3,1,95
202454247	İnşaat Teknolojisi (%50 Burslu)	2	YGS-1	30	3, 46, 52	292,25000	13,2,1,95
202454256	İnşaat Teknolojisi (%25 Burslu)	2	YGS-1	8	3, 46, 52	215,26984	----
202454265	İnşaat Teknolojisi (IO) (Ücretli)	2	YGS-1	20	46, 52		
202454274	İnşaat Teknolojisi (IO) (Tam Burslu)	2	YGS-1	6	3, 46, 52	349,50000	13,2,1,95
202454283	İnşaat Teknolojisi (IO) (%50 Burslu)	2	YGS-1	25	3, 46, 52	220,56873	----
202454292	İnşaat Teknolojisi (IO) (%25 Burslu)	2	YGS-1	9	3, 46, 52	181,18965	----
202450916	İş Sağlığı ve Güvenliği (Ücretli)	2	YGS-2	11	46, 52	----	----
202450925	İş Sağlığı ve Güvenliği (Tam Burslu)	2	YGS-2	5	3, 46, 52	317,20000	13,3,1,95
202453452	İş Sağlığı ve Güvenliği (%50 Burslu)	2	YGS-2	31	3, 46, 52	250,00000	12,2,1,94
202453461	İş Sağlığı ve Güvenliği (%25 Burslu)	2	YGS-2	3	3, 46, 52	----	----
202450934	İş Sağlığı ve Güvenliği (IO) (Ücretli)	2	YGS-2	10	46, 52	----	----
202450943	İş Sağlığı ve Güvenliği (IO) (Tam Burslu)	2	YGS-2	5	3, 46, 52	371,45000	13,2,1,94
202453479	İş Sağlığı ve Güvenliği (IO) (%50 Burslu)	2	YGS-2	32	3, 46, 52	245,24104	----
202453488	İş Sağlığı ve Güvenliği (IO) (%25 Burslu)	2	YGS-2	3	3, 46, 52	----	----
202456455	İş Sağlığı ve Güvenliği (Uzaktan Öğretim) (Ücretli)	2	YGS-2	90	52	----	----
202456464	İş Sağlığı ve Güvenliği (Uzaktan Öğretim) (Tam Burslu)	2	YGS-2	10	3, 52	----	----
202451571	İşletme Yönetimi (Ücretli)	2	YGS-6	15	46, 52	179,82944	----
202453019	İşletme Yönetimi (Tam Burslu)	2	YGS-6	6	3, 46, 52	366,70000	13,2,1,95
202451589	İşletme Yönetimi (%50 Burslu)	2	YGS-6	34	3, 46, 52	321,10000	12,2,1,94
202453028	İşletme Yönetimi (%25 Burslu)	2	YGS-6	5	3, 46, 52	195,50603	----
202451598	İşletme Yönetimi (IO) (Ücretli)	2	YGS-6	8	46, 52	196,96643	----
202453037	İşletme Yönetimi (IO) (Tam Burslu)	2	YGS-6	6	3, 46, 52	344,55000	13,2,1,95
202451605	İşletme Yönetimi (IO) (%50 Burslu)	2	YGS-6	46	3, 46, 52		
202453055	İşletme Yönetimi (İngilizce) (Tam Burslu)	2	YGS-6	4	3, 15, 17, 28, 52	371,35000	13,2,1,95
202451623	İşletme Yönetimi (İngilizce) (%50 Burslu)	2	YGS-6	36	3, 15, 17, 28, 52		
202450537	Kuyumculuk ve Takı Tasarımı (Ücretli)	2	YGS-5	6	46, 52		
202450546	Kuyumculuk ve Takı Tasarımı (Tam Burslu)	2	YGS-5	4	3, 46, 52	361,40000	13,2,1,94
202452136	Kuyumculuk ve Takı Tasarımı (%50 Burslu)	2	YGS-5	30	3, 46, 52	226,87970	----
202451695	Lojistik (Ücretli)	2	YGS-6	54	46, 52		
202453116	Lojistik (Tam Burslu)	2	YGS-6	13	3, 46, 52	358,65000	13,2,1,95
202451702	Lojistik (%50 Burslu)	2	YGS-6	29	3, 46, 52	250,00000	13,2,1,95
202453531	Lojistik (%25 Burslu)	2	YGS-6	24	3, 46, 52		
202451711	Lojistik (IO) (Ücretli)	2	YGS-6	15	46, 52		
202451729	Lojistik (IO) (Tam Burslu)	2	YGS-6	8	3, 46, 52	337,15000	13,2,1,95
202452154	Lojistik (IO) (%50 Burslu)	2	YGS-6	52	3, 46, 52	178,43234	----
202453125	Lojistik (IO) (%25 Burslu)	2	YGS-6	5	3, 46, 52		
202454308	Makine (Ücretli)	2	YGS-1	15	46, 52		
202454317	Makine (Tam Burslu)	2	YGS-1	6	3, 46, 52	415,60000	13,2,1,95
202454326	Makine (%50 Burslu)	2	YGS-1	27	3, 46, 52	303,75000	13,2,1,95
202454335	Makine (%25 Burslu)	2	YGS-1	12	3, 46, 52		
202454344	Makine (IO) (Ücretli)	2	YGS-1	15	46, 52		
202454353	Makine (IO) (Tam Burslu)	2	YGS-1	6	3, 46, 52	367,50000	13,2,1,95
202454362	Makine (IO) (%50 Burslu)	2	YGS-1	27	3, 46, 52	285,20000	13,2,1,95
202454371	Makine (IO) (%25 Burslu)	2	YGS-1	12	3, 46, 52		
202451474	Mimari Restorasyon (Ücretli)	2	YGS-5	70	46, 52	184,39632	----
202453134	Mimari Restorasyon (Tam Burslu)	2	YGS-5	9	3, 46, 52	305,75000	13,3,1,95
202451483	Mimari Restorasyon (%50 Burslu)	2	YGS-5	5	3, 46, 52	318,80000	13,2,1,96
202453549	Mimari Restorasyon (%25 Burslu)	2	YGS-5	6	3, 46, 52	245,26348	----
202451492	Mimari Restorasyon (IO) (Ücretli)	2	YGS-5	40	46, 52		
202451508	Mimari Restorasyon (IO) (Tam Burslu)	2	YGS-5	8	3, 46, 52	367,20000	13,2,1,95
202452163	Mimari Restorasyon (IO) (%50 Burslu)	2	YGS-5	24	3, 46, 52	267,21285	----
202453143	Mimari Restorasyon (IO) (%25 Burslu)	2	YGS-5	8	3, 46, 52	218,14490	----
202451914	Moda Tasarımı (Ücretli)	2	YGS-5	32	46, 52		
202451923	Moda Tasarımı (Tam Burslu)	2	YGS-5	8	3, 46, 52	382,20000	13,3,1,95
202452172	Moda Tasarımı (%50 Burslu)	2	YGS-5	30	3, 46, 52	358,95000	13,2,1,93
202453152	Moda Tasarımı (%25 Burslu)	2	YGS-5	10	3, 46, 52	210,47999	----
202451932	Moda Tasarımı (IO) (Ücretli)	2	YGS-5	10	46, 52		
202451941	Moda Tasarımı (IO) (Tam Burslu)	2	YGS-5	7	3, 46, 52	330,60000	13,3,1,95
202452181	Moda Tasarımı (IO) (%50 Burslu)	2	YGS-5	45	3, 46, 52	412,50000	05,2,1,87
202453161	Moda Tasarımı (IO) (%25 Burslu)	2	YGS-5	8	3, 46, 52		
202451517	Muhasebe ve Vergi Uygulamaları (Ücretli)	2	YGS-6	10	46, 52		
202453179	Muhasebe ve Vergi Uygulamaları (Tam Burslu)	2	YGS-6	6	3, 46, 52	388,90000	13,2,1,95
202451526	Muhasebe ve Vergi Uygulamaları (%50 Burslu)	2	YGS-6	44	3, 46, 52	250,00000	13,2,1,94
202451535	Muhasebe ve Vergi Uygulamaları (IO) (Ücretli)	2	YGS-6	5	46, 52		
202453197	Muhasebe ve Vergi Uygulamaları (IO) (Tam Burslu)	2	YGS-6	5	3, 46, 52	358,05000	13,2,1,95
202451544	Muhasebe ve Vergi Uygulamaları (IO) (%50 Burslu)	2	YGS-6	35	3, 46, 52	209,32061	----
202451553	Otomotiv Teknolojisi (Ücretli)	2	YGS-1	15	46, 52		
202453213	Otomotiv Teknolojisi (Tam Burslu)	2	YGS-1	7	3, 46, 52	376,90000	13,2,1,96

TABLO-3A. Merkezi Yerleştirme İle Öğrenci Alan Yükseköğretim Ön Lisans Programları

PROGRAM KODU (1)	PROGRAM ADI (2)	ÖĞR. SÜRE (3)	PUAN TÜRÜ (4)	GENEL KONT (5)	ÖZEL KOŞUL VE AÇIKLAMALAR (6)	2013-ÖSYS EN KÜÇÜK PUAN (7)	2013-ÖSYS YERLEŞTİRME ÖNCELİKLERİ (8)
202451562	Otomotiv Teknolojisi (%50 Burslu)	2	YGS-1	38	3, 46, 52	295,50000	13,2,1,91
202453222	Otomotiv Teknolojisi (%25 Burslu)	2	YGS-1	10	3, 46, 52	185,81441	----
202470038	Otomotiv Teknolojisi (IO) (Ücretli)	2	YGS-1	25	46, 52		
202470047	Otomotiv Teknolojisi (IO) (Tam Burslu)	2	YGS-1	7	3, 46, 52	374,05000	13,2,1,95
202452199	Otomotiv Teknolojisi (IO) (%50 Burslu)	2	YGS-1	35	3, 46, 52	291,25000	13,2,1,95
202453231	Otomotiv Teknolojisi (IO) (%25 Burslu)	2	YGS-1	3	3, 46, 52	313,20000	10,4,1,92
202450643	Pazarlama (Tam Burslu)	2	YGS-6	4	3, 46, 52	306,45000	13,3,1,95
202452206	Pazarlama (%50 Burslu)	2	YGS-6	36	3, 46, 52		
202451102	Pazarlama (IO) (Tam Burslu)	2	YGS-6	4	3, 46, 52	335,55000	13,2,1,95
202452215	Pazarlama (IO) (%50 Burslu)	2	YGS-6	36	3, 46, 52		
202456482	Perakende Satış ve Mağaza Yönetimi (Uzaktan Öğretim) (Ücretli)	2	YGS-6	90	52	----	----
202456473	Perakende Satış ve Mağaza Yönetimi (Uzaktan Öğretim) (Tam Burslu)	2	YGS-6	10	3, 52	----	----
202453276	Peşaj ve Süs Bitkileri (Tam Burslu)	2	YGS-6	5	3, 46, 52	276,27835	----
202452375	Peşaj ve Süs Bitkileri (%50 Burslu)	2	YGS-6	35	3, 46, 52		
202450652	Radio ve Televizyon Programcılığı (Ücretli)	2	YGS-4	72	46, 52		
202450661	Radio ve Televizyon Programcılığı (Tam Burslu)	2	YGS-4	11	3, 46, 52	363,20000	13,3,1,95
202452242	Radio ve Televizyon Programcılığı (%50 Burslu)	2	YGS-4	17	3, 46, 52	286,70933	----
202453558	Radio ve Televizyon Programcılığı (%25 Burslu)	2	YGS-4	10	3, 46, 52	223,12169	----
202450679	Radio ve Televizyon Programcılığı (IO) (Ücretli)	2	YGS-4	20	46, 52		
202450688	Radio ve Televizyon Programcılığı (IO) (Tam Burslu)	2	YGS-4	8	3, 46, 52	361,85173	----
202452251	Radio ve Televizyon Programcılığı (IO) (%50 Burslu)	2	YGS-4	37	3, 46, 52	241,03928	----
202453301	Radio ve Televizyon Programcılığı (IO) (%25 Burslu)	2	YGS-4	10	3, 46, 52	174,59736	----
202451756	Saç Bakımı ve Güzellik Hizmetleri (Ücretli)	2	YGS-4	5	46, 52	244,24998	----
202453319	Saç Bakımı ve Güzellik Hizmetleri (Tam Burslu)	2	YGS-4	6	3, 46, 52	375,65000	13,2,1,95
202451765	Saç Bakımı ve Güzellik Hizmetleri (%50 Burslu)	2	YGS-4	36	3, 46, 52	305,10000	13,2,1,95
202453328	Saç Bakımı ve Güzellik Hizmetleri (%25 Burslu)	2	YGS-4	4	3, 46, 52	325,75000	12,2,1,94
202451774	Saç Bakımı ve Güzellik Hizmetleri (IO) (Ücretli)	2	YGS-4	5	46, 52	233,24526	----
202453346	Saç Bakımı ve Güzellik Hizmetleri (IO) (Tam Burslu)	2	YGS-4	3	3, 46, 52	351,80000	13,2,1,96
202451783	Saç Bakımı ve Güzellik Hizmetleri (IO) (%50 Burslu)	2	YGS-4	22	3, 46, 52	299,90000	12,2,1,94
202451871	Sağlık Kurumları İşletmeciliği (Ücretli)	2	YGS-6	35	46, 52		
202453355	Sağlık Kurumları İşletmeciliği (Tam Burslu)	2	YGS-6	8	3, 46, 52	381,60000	13,2,1,95
202451889	Sağlık Kurumları İşletmeciliği (%50 Burslu)	2	YGS-6	28	3, 46, 52	262,00915	----
202453364	Sağlık Kurumları İşletmeciliği (%25 Burslu)	2	YGS-6	9	3, 46, 52	189,84080	----
202451898	Sağlık Kurumları İşletmeciliği (IO) (Ücretli)	2	YGS-6	9	46, 52		
202453382	Sağlık Kurumları İşletmeciliği (IO) (Tam Burslu)	2	YGS-6	7	3, 46, 52	325,20000	13,2,1,95
202451905	Sağlık Kurumları İşletmeciliği (IO) (%50 Burslu)	2	YGS-6	50	3, 46, 52	214,45085	----
202453373	Sağlık Kurumları İşletmeciliği (IO) (%25 Burslu)	2	YGS-6	4	3, 46, 52		
202456058	Sivil Havacılık Kabin Hizmetleri (Ücretli)	2	YGS-5	50	46, 52	209,11158	----
202456067	Sivil Havacılık Kabin Hizmetleri (Tam Burslu)	2	YGS-5	6	3, 46, 52	338,75000	13,2,1,95
202456085	Sivil Havacılık Kabin Hizmetleri (%50 Burslu)	2	YGS-5	4	3, 46, 52	303,17799	----
202450731	Turizm Rehberliği (İngilizce) (Ücretli)	2	YGS-3	9	15, 17, 28, 52	----	----
202450749	Turizm Rehberliği (İngilizce) (Tam Burslu)	2	YGS-3	5	3, 15, 17, 28, 52	306,15000	13,3,1,95
202452269	Turizm Rehberliği (İngilizce) (%50 Burslu)	2	YGS-3	36	3, 15, 17, 28, 52	254,04451	----
202450776	Turizm ve Otel İşletmeciliği (Ücretli)	2	YGS-6	15	46, 52		
202450785	Turizm ve Otel İşletmeciliği (Tam Burslu)	2	YGS-6	8	3, 46, 52	348,75000	13,3,1,95
202452409	Turizm ve Otel İşletmeciliği (%50 Burslu)	2	YGS-6	57	3, 46, 52	191,81871	----
202450794	Turizm ve Otel İşletmeciliği (IO) (Ücretli)	2	YGS-6	5	46, 52		
202450801	Turizm ve Otel İşletmeciliği (IO) (Tam Burslu)	2	YGS-6	5	3, 46, 52	304,70000	13,3,1,94
202452312	Turizm ve Otel İşletmeciliği (IO) (%50 Burslu)	2	YGS-6	30	3, 46, 52		
202456004	Uçak Teknolojisi (Ücretli)	2	YGS-1	20	46, 52	350,45000	13,2,D,95
202456013	Uçak Teknolojisi (Tam Burslu)	2	YGS-1	5	3, 46, 52	303,05000	13,4,1,95
202456031	Uçak Teknolojisi (%50 Burslu)	2	YGS-1	11	3, 46, 52	301,10000	13,2,1,95
202456049	Uçak Teknolojisi (%25 Burslu)	2	YGS-1	4	3, 46, 52	338,25000	12,2,1,94
202455924	Yapı Denetimi (Ücretli)	2	YGS-1	10	46, 52		
202455933	Yapı Denetimi (Tam Burslu)	2	YGS-1	5	3, 46, 52	308,25000	13,2,1,95
202455942	Yapı Denetimi (%50 Burslu)	2	YGS-1	25	3, 46, 52		
202455951	Yapı Denetimi (%25 Burslu)	2	YGS-1	5	3, 46, 52		
202450855	Yerel Yönetimler (Ücretli)	2	YGS-4	5	46, 52		
202450864	Yerel Yönetimler (Tam Burslu)	2	YGS-4	5	3, 46, 52	335,20209	----
202452287	Yerel Yönetimler (%50 Burslu)	2	YGS-4	40	3, 46, 52	194,72693	----
202450873	Yerel Yönetimler (IO) (Ücretli)	2	YGS-4	5	46, 52		
202450882	Yerel Yönetimler (IO) (Tam Burslu)	2	YGS-4	4	3, 46, 52	323,14338	----
202452296	Yerel Yönetimler (IO) (%50 Burslu)	2	YGS-4	26	3, 46, 52		
	Sağlık Hizmetleri Meslek Yüksekokulu						
202454935	Ağız ve Diş Sağlığı (Ücretli)	2	YGS-2	42	46, 52	181,96246	----
202454944	Ağız ve Diş Sağlığı (Tam Burslu)	2	YGS-2	7	3, 46, 52	309,00000	13,2,1,95
202454962	Ağız ve Diş Sağlığı (%50 Burslu)	2	YGS-2	11	3, 46, 52	242,91217	----
202454971	Ağız ve Diş Sağlığı (%25 Burslu)	2	YGS-2	10	3, 46, 52	211,77152	----
202454989	Ağız ve Diş Sağlığı (IO) (Ücretli)	2	YGS-2	36	46, 52		
202454998	Ağız ve Diş Sağlığı (IO) (Tam Burslu)	2	YGS-2	6	3, 46, 52	333,25000	12,2,D,94
202455015	Ağız ve Diş Sağlığı (IO) (%50 Burslu)	2	YGS-2	10	3, 46, 52	230,71527	----
202455024	Ağız ve Diş Sağlığı (IO) (%25 Burslu)	2	YGS-2	8	3, 46, 52	204,19794	----
202456525	Ameliyathane Hizmetleri (Ücretli)	2	YGS-2	28	52	----	----
202456534	Ameliyathane Hizmetleri (Tam Burslu)	2	YGS-2	4	3, 52	----	----
202456543	Ameliyathane Hizmetleri (%50 Burslu)	2	YGS-2	5	3, 52	----	----
202456552	Ameliyathane Hizmetleri (%25 Burslu)	2	YGS-2	3	3, 52	----	----
202456561	Ameliyathane Hizmetleri (IO) (Ücretli)	2	YGS-2	28	52	----	----
202456579	Ameliyathane Hizmetleri (IO) (Tam Burslu)	2	YGS-2	4	3, 52	----	----

TABLO-3A. Merkezi Yerleştirme İle Öğrenci Alan Yükseköğretim Ön Lisans Programları

PROGRAM KODU (1)	PROGRAM ADI (2)	ÖĞR. SÜRE (3)	PUAN TÜRÜ (4)	GENEL KONT (5)	ÖZEL KOŞUL VE AÇIKLAMALAR (6)	2013-ÖSYS EN KÜÇÜK PUAN (7)	2013-ÖSYS YERLEŞTİRME ÖNCELİKLERİ (8)
202456588	Ameliyathane Hizmetleri (IO) (%50 Burslu)	2	YGS-2	5	3, 52	----	----
202456597	Ameliyathane Hizmetleri (IO) (%25 Burslu)	2	YGS-2	3	3, 52	----	----
202455033	Anestezi (Ücretli)	2	YGS-2	62	46, 52	251,27329	----
202455042	Anestezi (Tam Burslu)	2	YGS-2	8	3, 46, 52	399,65000	13,2,D,95
202455051	Anestezi (%75 Burslu)	2	YGS-2	2	3, 46, 52	386,70000	13,2,D,95
202455069	Anestezi (%50 Burslu)	2	YGS-2	4	3, 46, 52	359,74973	----
202455078	Anestezi (%25 Burslu)	2	YGS-2	4	3, 46, 52	295,41139	----
202455087	Anestezi (IO) (Ücretli)	2	YGS-2	62	46, 52	239,11542	----
202455096	Anestezi (IO) (Tam Burslu)	2	YGS-2	8	3, 46, 52	303,95000	10,2,I,92
202455103	Anestezi (IO) (%75 Burslu)	2	YGS-2	2	3, 46, 52	328,40000	10,2,D,92
202455112	Anestezi (IO) (%50 Burslu)	2	YGS-2	4	3, 46, 52	325,43377	----
202455121	Anestezi (IO) (%25 Burslu)	2	YGS-2	4	3, 46, 52	291,43809	----
202455139	Dış Protez Teknolojisi (Ücretli)	2	YGS-2	42	46, 52		
202455148	Dış Protez Teknolojisi (Tam Burslu)	2	YGS-2	6	3, 46, 52	267,99752	----
202455166	Dış Protez Teknolojisi (%50 Burslu)	2	YGS-2	7	3, 46, 52	238,15122	----
202455175	Dış Protez Teknolojisi (%25 Burslu)	2	YGS-2	5	3, 46, 52	205,49607	----
202455184	Dış Protez Teknolojisi (IO) (Ücretli)	2	YGS-2	25	46, 52		
202455193	Dış Protez Teknolojisi (IO) (Tam Burslu)	2	YGS-2	5	3, 46, 52	265,96904	----
202455218	Dış Protez Teknolojisi (IO) (%50 Burslu)	2	YGS-2	15	3, 46, 52	211,04788	----
202455227	Dış Protez Teknolojisi (IO) (%25 Burslu)	2	YGS-2	5	3, 46, 52	200,01447	----
202456604	Diyaliz (Ücretli)	2	YGS-2	28	52	----	----
202456613	Diyaliz (Tam Burslu)	2	YGS-2	4	3, 52	----	----
202456622	Diyaliz (%50 Burslu)	2	YGS-2	5	3, 52	----	----
202456631	Diyaliz (%25 Burslu)	2	YGS-2	3	3, 52	----	----
202456649	Diyaliz (IO) (Ücretli)	2	YGS-2	28	52	----	----
202456658	Diyaliz (IO) (Tam Burslu)	2	YGS-2	4	3, 52	----	----
202456667	Diyaliz (IO) (%50 Burslu)	2	YGS-2	5	3, 52	----	----
202456676	Diyaliz (IO) (%25 Burslu)	2	YGS-2	3	3, 52	----	----
202456685	Elektronöfizioloji (Ücretli)	2	YGS-1	21	52	----	----
202456694	Elektronöfizioloji (Tam Burslu)	2	YGS-1	4	3, 52	----	----
202456701	Elektronöfizioloji (%50 Burslu)	2	YGS-1	12	3, 52	----	----
202456728	Elektronöfizioloji (%25 Burslu)	2	YGS-1	3	3, 52	----	----
202456737	Elektronöfizioloji (IO) (Ücretli)	2	YGS-1	21	52	----	----
202456755	Elektronöfizioloji (IO) (Tam Burslu)	2	YGS-1	4	3, 52	----	----
202456773	Elektronöfizioloji (IO) (%50 Burslu)	2	YGS-1	12	3, 52	----	----
202456791	Elektronöfizioloji (IO) (%25 Burslu)	2	YGS-1	3	3, 52	----	----
202456807	Engelli Bakımı ve Rehabilitasyon (Ücretli)	2	YGS-2	21	52	----	----
202456825	Engelli Bakımı ve Rehabilitasyon (Tam Burslu)	2	YGS-2	4	3, 52	----	----
202456843	Engelli Bakımı ve Rehabilitasyon (%50 Burslu)	2	YGS-2	12	3, 52	----	----
202456861	Engelli Bakımı ve Rehabilitasyon (%25 Burslu)	2	YGS-2	3	3, 52	----	----
202456888	Engelli Bakımı ve Rehabilitasyon (IO) (Ücretli)	2	YGS-2	21	52	----	----
202456897	Engelli Bakımı ve Rehabilitasyon (IO) (Tam Burslu)	2	YGS-2	4	3, 52	----	----
202456904	Engelli Bakımı ve Rehabilitasyon (IO) (%50 Burslu)	2	YGS-2	12	3, 52	----	----
202456913	Engelli Bakımı ve Rehabilitasyon (IO) (%25 Burslu)	2	YGS-2	3	3, 52	----	----
202455236	Fizyoterapi (Ücretli)	2	YGS-2	46	46, 52	221,93144	----
202455245	Fizyoterapi (Tam Burslu)	2	YGS-2	7	3, 46, 52	421,05000	13,2,I,95
202455263	Fizyoterapi (%50 Burslu)	2	YGS-2	10	3, 46, 52	343,80000	11,2,D,93
202455272	Fizyoterapi (%25 Burslu)	2	YGS-2	7	3, 46, 52	245,59207	----
202455281	Fizyoterapi (IO) (Ücretli)	2	YGS-2	46	46, 52	208,77440	----
202455299	Fizyoterapi (IO) (Tam Burslu)	2	YGS-2	7	3, 46, 52	335,90000	12,2,I,93
202455315	Fizyoterapi (IO) (%50 Burslu)	2	YGS-2	10	3, 46, 52	290,08851	----
202455324	Fizyoterapi (IO) (%25 Burslu)	2	YGS-2	7	3, 46, 52	218,93863	----
202456101	İlk ve Acil Yardım (Ücretli)	2	YGS-2	38	46, 52	469,70000	00,2,D,82
202456119	İlk ve Acil Yardım (Tam Burslu)	2	YGS-2	6	3, 46, 52	382,85000	13,2,I,95
202456137	İlk ve Acil Yardım (%50 Burslu)	2	YGS-2	10	3, 46, 52	332,50000	13,2,D,95
202456146	İlk ve Acil Yardım (%25 Burslu)	2	YGS-2	6	3, 46, 52	382,50000	11,2,D,94
202456155	İlk ve Acil Yardım (IO) (Ücretli)	2	YGS-2	38	46, 52	261,36431	----
202456164	İlk ve Acil Yardım (IO) (Tam Burslu)	2	YGS-2	6	3, 46, 52	344,10000	13,2,I,95
202456182	İlk ve Acil Yardım (IO) (%50 Burslu)	2	YGS-2	10	3, 46, 52	421,15000	12,2,D,94
202456191	İlk ve Acil Yardım (IO) (%25 Burslu)	2	YGS-2	6	3, 46, 52	287,95000	10,2,I,92
202456922	Odyometri (Ücretli)	2	YGS-1	28	52	----	----
202456949	Odyometri (Tam Burslu)	2	YGS-1	4	3, 52	----	----
202456967	Odyometri (%50 Burslu)	2	YGS-1	5	3, 52	----	----
202456985	Odyometri (%25 Burslu)	2	YGS-1	3	3, 52	----	----
202457002	Odyometri (IO) (Ücretli)	2	YGS-1	28	52	----	----
202457011	Odyometri (IO) (Tam Burslu)	2	YGS-1	4	3, 52	----	----
202457047	Odyometri (IO) (%50 Burslu)	2	YGS-1	5	3, 52	----	----
202457056	Odyometri (IO) (%25 Burslu)	2	YGS-1	3	3, 52	----	----
202456207	Ortopedik Protez ve Ortez (Ücretli)	2	YGS-2	28	46, 52		
202456216	Ortopedik Protez ve Ortez (Tam Burslu)	2	YGS-2	5	3, 46, 52	259,30406	----
202456234	Ortopedik Protez ve Ortez (%50 Burslu)	2	YGS-2	10	3, 46, 52	185,97630	----
202456243	Ortopedik Protez ve Ortez (%25 Burslu)	2	YGS-2	7	3, 46, 52		
202456252	Ortopedik Protez ve Ortez (IO) (Ücretli)	2	YGS-2	28	46, 52		
202456261	Ortopedik Protez ve Ortez (IO) (Tam Burslu)	2	YGS-2	5	3, 46, 52	235,59185	----
202456288	Ortopedik Protez ve Ortez (IO) (%50 Burslu)	2	YGS-2	10	3, 46, 52		
202456297	Ortopedik Protez ve Ortez (IO) (%25 Burslu)	2	YGS-2	7	3, 46, 52		
202456719	Patoloji Laboratuvar Teknikleri (Ücretli)	2	YGS-2	28	52	----	----
202456746	Patoloji Laboratuvar Teknikleri (Tam Burslu)	2	YGS-2	4	3, 52	----	----
202456764	Patoloji Laboratuvar Teknikleri (%50 Burslu)	2	YGS-2	5	3, 52	----	----
202456782	Patoloji Laboratuvar Teknikleri (%25 Burslu)	2	YGS-2	3	3, 52	----	----

TABLO-3A. Merkezi Yerleştirme İle Öğrenci Alan Yükseköğretim Ön Lisans Programları

PROGRAM KODU (1)	PROGRAM ADI (2)	ÖĞR. SÜRE (3)	PUAN TÜRÜ (4)	GENEL KONT (5)	ÖZEL KOŞUL VE AÇIKLAMALAR (6)	2013-ÖSYS EN KÜÇÜK PUAN (7)	2013-ÖSYS YERLEŞTİRME ÖNCELİKLERİ (8)
202456834	Patoloji Laboratuvar Teknikleri (IO) (Ücretli)	2	YGS-2	28	52	----	----
202456816	Patoloji Laboratuvar Teknikleri (IO) (Tam Burslu)	2	YGS-2	4	3, 52	----	----
202456852	Patoloji Laboratuvar Teknikleri (IO) (%50 Burslu)	2	YGS-2	5	3, 52	----	----
202456879	Patoloji Laboratuvar Teknikleri (IO) (%25 Burslu)	2	YGS-2	3	3, 52	----	----
202456931	Perfüzyon Teknikleri (Ücretli)	2	YGS-2	28	52	----	----
202456958	Perfüzyon Teknikleri (Tam Burslu)	2	YGS-2	4	3, 52	----	----
202456976	Perfüzyon Teknikleri (%50 Burslu)	2	YGS-2	5	3, 52	----	----
202456994	Perfüzyon Teknikleri (%25 Burslu)	2	YGS-2	3	3, 52	----	----
202457029	Perfüzyon Teknikleri (IO) (Ücretli)	2	YGS-2	28	52	----	----
202457038	Perfüzyon Teknikleri (IO) (Tam Burslu)	2	YGS-2	4	3, 52	----	----
202457065	Perfüzyon Teknikleri (IO) (%50 Burslu)	2	YGS-2	5	3, 52	----	----
202457074	Perfüzyon Teknikleri (IO) (%25 Burslu)	2	YGS-2	3	3, 52	----	----
202455439	Radyoterapi (Ücretli)	2	YGS-1	46	46, 52	191,92684	----
202455448	Radyoterapi (Tam Burslu)	2	YGS-1	7	3, 46, 52	285,19001	----
202455466	Radyoterapi (%50 Burslu)	2	YGS-1	10	3, 46, 52	250,39689	----
202455475	Radyoterapi (%25 Burslu)	2	YGS-1	7	3, 46, 52	214,13787	----
202455484	Radyoterapi (IO) (Ücretli)	2	YGS-1	46	46, 52	185,54272	----
202455493	Radyoterapi (IO) (Tam Burslu)	2	YGS-1	7	3, 46, 52	302,91356	----
202455527	Radyoterapi (IO) (%50 Burslu)	2	YGS-1	10	3, 46, 52	245,79838	----
202455518	Radyoterapi (IO) (%25 Burslu)	2	YGS-1	7	3, 46, 52	213,03228	----
202457083	Tıbbi Dokümantasyon ve Sekreterlik (Ücretli)	2	YGS-3	37	52	----	----
202457092	Tıbbi Dokümantasyon ve Sekreterlik (Tam Burslu)	2	YGS-3	6	3, 52	----	----
202457108	Tıbbi Dokümantasyon ve Sekreterlik (%50 Burslu)	2	YGS-3	12	3, 52	----	----
202457117	Tıbbi Dokümantasyon ve Sekreterlik (%25 Burslu)	2	YGS-3	5	3, 52	----	----
202457126	Tıbbi Dokümantasyon ve Sekreterlik (IO) (Ücretli)	2	YGS-3	37	52	----	----
202457135	Tıbbi Dokümantasyon ve Sekreterlik (IO) (Tam Burslu)	2	YGS-3	6	3, 52	----	----
202457144	Tıbbi Dokümantasyon ve Sekreterlik (IO) (%50 Burslu)	2	YGS-3	12	3, 52	----	----
202457153	Tıbbi Dokümantasyon ve Sekreterlik (IO) (%25 Burslu)	2	YGS-3	5	3, 52	----	----
202455536	Tıbbi Görüntüleme Teknikleri (Ücretli)	2	YGS-1	46	46, 52	219,43562	----
202455545	Tıbbi Görüntüleme Teknikleri (Tam Burslu)	2	YGS-1	7	3, 46, 52	320,88985	----
202455563	Tıbbi Görüntüleme Teknikleri (%50 Burslu)	2	YGS-1	10	3, 46, 52	279,25800	----
202455572	Tıbbi Görüntüleme Teknikleri (%25 Burslu)	2	YGS-1	7	3, 46, 52	252,72820	----
202455581	Tıbbi Görüntüleme Teknikleri (IO) (Ücretli)	2	YGS-1	46	46, 52	213,73135	----
202455599	Tıbbi Görüntüleme Teknikleri (IO) (Tam Burslu)	2	YGS-1	7	3, 46, 52	317,51655	----
202455615	Tıbbi Görüntüleme Teknikleri (IO) (%50 Burslu)	2	YGS-1	10	3, 46, 52	273,79150	----
202455624	Tıbbi Görüntüleme Teknikleri (IO) (%25 Burslu)	2	YGS-1	7	3, 46, 52	244,64176	----
202455633	Tıbbi Laboratuvar Teknikleri (Ücretli)	2	YGS-2	46	46, 52	190,04780	----
202455642	Tıbbi Laboratuvar Teknikleri (Tam Burslu)	2	YGS-2	7	3, 46, 52	298,63481	----
202455669	Tıbbi Laboratuvar Teknikleri (%50 Burslu)	2	YGS-2	10	3, 46, 52	247,70051	----
202455678	Tıbbi Laboratuvar Teknikleri (%25 Burslu)	2	YGS-2	7	3, 46, 52	221,64690	----
202455687	Tıbbi Laboratuvar Teknikleri (IO) (Ücretli)	2	YGS-2	46	46, 52		----
202455696	Tıbbi Laboratuvar Teknikleri (IO) (Tam Burslu)	2	YGS-2	7	3, 46, 52	262,60414	----
202455712	Tıbbi Laboratuvar Teknikleri (IO) (%50 Burslu)	2	YGS-2	10	3, 46, 52	234,31244	----
202455721	Tıbbi Laboratuvar Teknikleri (IO) (%25 Burslu)	2	YGS-2	7	3, 46, 52	209,71246	----
İSTANBUL BILGI UNIVERSITESI							
Adalet Meslek Yüksekokulu							
202550696	Adalet (Tam Burslu)	2	YGS-3	5	3, 45	396,16080	----
202550703	Adalet (%50 Burslu)	2	YGS-3	45	3, 45	250,15861	----
Meslek Yüksekokulu							
202551146	Deniz Ulaştırma ve İşletme (Tam Burslu)	2	YGS-1	6	3, 21, 45, 295	----	----
202551137	Deniz Ulaştırma ve İşletme (%50 Burslu)	2	YGS-1	54	3, 21, 45, 295	----	----
202551164	Deniz Ulaştırma ve İşletme (IO) (Tam Burslu)	2	YGS-1	6	3, 21, 45, 295	----	----
202551155	Deniz Ulaştırma ve İşletme (IO) (%50 Burslu)	2	YGS-1	54	3, 21, 45, 295	----	----
202550606	Dış Ticaret (İngilizce) (Tam Burslu)	2	YGS-6	4	3, 17, 21, 28, 45	408,15000	13,3,1,95
202550299	Dış Ticaret (İngilizce) (%50 Burslu)	2	YGS-6	36	3, 17, 21, 28, 45	212,18512	----
202550615	Fotoğrafçılık ve Kameramanlık (İngilizce) (Tam Burslu)	2	YGS-4	3	3, 17, 21, 28, 45	----	----
202550245	Fotoğrafçılık ve Kameramanlık (İngilizce) (%50 Burslu)	2	YGS-4	27	3, 17, 21, 28, 45	----	----
202550624	Halkla İlişkiler ve Tanıtım (İngilizce) (Tam Burslu)	2	YGS-4	3	3, 17, 21, 28, 45	407,60000	13,3,1,95
202550254	Halkla İlişkiler ve Tanıtım (İngilizce) (%50 Burslu)	2	YGS-4	27	3, 17, 21, 28, 45	204,46490	----
202550633	İşletme Yönetimi (İngilizce) (Tam Burslu)	2	YGS-6	3	3, 17, 21, 28, 45	432,75000	13,2,1,95
202550272	İşletme Yönetimi (İngilizce) (%50 Burslu)	2	YGS-6	27	3, 17, 21, 28, 45	184,00719	----
202550306	Lojistik (İngilizce) (Tam Burslu)	2	YGS-6	4	3, 17, 21, 28, 45	391,10000	13,3,1,95
202550554	Lojistik (İngilizce) (%50 Burslu)	2	YGS-6	36	3, 17, 21, 28, 45	192,83442	----
202550642	Radyo ve Televizyon Programcılığı (İngilizce) (Tam Burslu)	2	YGS-4	3	3, 17, 21, 28, 45	434,85000	13,3,1,95
202550281	Radyo ve Televizyon Programcılığı (İngilizce) (%50 Burslu)	2	YGS-4	27	3, 17, 21, 28, 45	234,97080	----
202551182	Sivil Havacılık Kabin Hizmetleri (Tam Burslu)	2	YGS-5	6	3, 21, 45	----	----
202551173	Sivil Havacılık Kabin Hizmetleri (%50 Burslu)	2	YGS-5	54	3, 21, 45	----	----
202551191	Sivil Havacılık Kabin Hizmetleri (IO) (Tam Burslu)	2	YGS-5	6	3, 21, 45	----	----
202551207	Sivil Havacılık Kabin Hizmetleri (IO) (%50 Burslu)	2	YGS-5	54	3, 21, 45	----	----
202551225	Sivil Hava Ulaştırma İşletmeciliği (Tam Burslu)	2	YGS-6	6	3, 21, 45	----	----
202551216	Sivil Hava Ulaştırma İşletmeciliği (%50 Burslu)	2	YGS-6	54	3, 21, 45	----	----
202551243	Sivil Hava Ulaştırma İşletmeciliği (IO) (Tam Burslu)	2	YGS-6	6	3, 21, 45	----	----
202551234	Sivil Hava Ulaştırma İşletmeciliği (IO) (%50 Burslu)	2	YGS-6	54	3, 21, 45	----	----
202551252	Uçak Teknolojisi (Tam Burslu)	2	YGS-1	6	3, 21, 45	----	----
202551261	Uçak Teknolojisi (%50 Burslu)	2	YGS-1	54	3, 21, 45	----	----
202551279	Uçak Teknolojisi (IO) (Tam Burslu)	2	YGS-1	6	3, 21, 45	----	----
202551288	Uçak Teknolojisi (IO) (%50 Burslu)	2	YGS-1	54	3, 21, 45	----	----
Sağlık Hizmetleri Meslek Yüksekokulu							
202551304	Ağız ve Diş Sağlığı (Tam Burslu)	2	YGS-2	4	3, 45	----	----
202551297	Ağız ve Diş Sağlığı (%50 Burslu)	2	YGS-2	36	3, 45	----	----

TABLO-3A. Merkezi Yerleştirme İle Öğrenci Alan Yükseköğretim Ön Lisans Programları

PROGRAM KODU (1)	PROGRAM ADI (2)	ÖĞR. SÜRE (3)	PUAN TÜRÜ (4)	GENEL KONT (5)	ÖZEL KOŞUL VE AÇIKLAMALAR (6)	2013-ÖSYS EN KÜÇÜK PUAN (7)	2013-ÖSYS YERLEŞTİRME ÖNCELİKLERİ (8)
202551322	Ağız ve Diş Sağlığı (IO) (Tam Burslu)	2	YGS-2	4	3,45	----	----
202551313	Ağız ve Diş Sağlığı (IO) (%50 Burslu)	2	YGS-2	36	3,45	----	----
202550748	Ameliyathane Hizmetleri (Tam Burslu)	2	YGS-2	4	3,45	----	----
202550739	Ameliyathane Hizmetleri (%50 Burslu)	2	YGS-2	36	3,45	----	----
202550757	Ameliyathane Hizmetleri (IO) (Tam Burslu)	2	YGS-2	4	3,45	----	----
202550766	Ameliyathane Hizmetleri (IO) (%50 Burslu)	2	YGS-2	36	3,45	----	----
202550775	Anestezi (Tam Burslu)	2	YGS-2	5	3,45	----	----
202550784	Anestezi (%50 Burslu)	2	YGS-2	45	3,45	----	----
202550793	Anestezi (IO) (Tam Burslu)	2	YGS-2	4	3,45	----	----
202550809	Anestezi (IO) (%50 Burslu)	2	YGS-2	36	3,45	----	----
202551349	Çocuk Gelişimi (Tam Burslu)	2	YGS-4	6	3,45	----	----
202551331	Çocuk Gelişimi (%50 Burslu)	2	YGS-4	54	3,45	----	----
202551367	Çocuk Gelişimi (IO) (Tam Burslu)	2	YGS-4	6	3,45	----	----
202551358	Çocuk Gelişimi (IO) (%50 Burslu)	2	YGS-4	54	3,45	----	----
202551534	Diş Protez Teknolojisi (Tam Burslu)	2	YGS-2	4	3,45	----	----
202551543	Diş Protez Teknolojisi (%50 Burslu)	2	YGS-2	36	3,45	----	----
202551552	Diş Protez Teknolojisi (IO) (Tam Burslu)	2	YGS-2	4	3,45	----	----
202551561	Diş Protez Teknolojisi (IO) (%50 Burslu)	2	YGS-2	36	3,45	----	----
202550818	Diyaliz (Tam Burslu)	2	YGS-2	5	3,45	----	----
202550827	Diyaliz (%50 Burslu)	2	YGS-2	45	3,45	----	----
202550836	Diyaliz (IO) (Tam Burslu)	2	YGS-2	5	3,45	----	----
202550845	Diyaliz (IO) (%50 Burslu)	2	YGS-2	45	3,45	----	----
202550978	Elektronöfizioloji (Tam Burslu)	2	YGS-1	4	3,45	----	----
202550987	Elektronöfizioloji (%50 Burslu)	2	YGS-1	36	3,45	----	----
202550996	Elektronöfizioloji (IO) (Tam Burslu)	2	YGS-1	4	3,45	----	----
202551004	Elektronöfizioloji (IO) (%50 Burslu)	2	YGS-1	36	3,45	----	----
202551385	Fizyoterapi (Tam Burslu)	2	YGS-2	4	3,45	----	----
202551376	Fizyoterapi (%50 Burslu)	2	YGS-2	36	3,45	----	----
202551401	Fizyoterapi (IO) (Tam Burslu)	2	YGS-2	4	3,45	----	----
202551394	Fizyoterapi (IO) (%50 Burslu)	2	YGS-2	36	3,45	----	----
202550854	İlk ve Acil Yardım (Tam Burslu)	2	YGS-2	4	3,45	----	----
202550863	İlk ve Acil Yardım (%50 Burslu)	2	YGS-2	36	3,45	----	----
202550872	İlk ve Acil Yardım (IO) (Tam Burslu)	2	YGS-2	4	3,45	----	----
202550881	İlk ve Acil Yardım (IO) (%50 Burslu)	2	YGS-2	36	3,45	----	----
202551428	İş Sağlığı ve Güvenliği (Tam Burslu)	2	YGS-2	6	3,45	----	----
202551419	İş Sağlığı ve Güvenliği (%50 Burslu)	2	YGS-2	54	3,45	----	----
202551446	İş Sağlığı ve Güvenliği (IO) (Tam Burslu)	2	YGS-2	6	3,45	----	----
202551437	İş Sağlığı ve Güvenliği (IO) (%50 Burslu)	2	YGS-2	54	3,45	----	----
202551464	Odyometri (Tam Burslu)	2	YGS-1	4	3,45	----	----
202551455	Odyometri (%50 Burslu)	2	YGS-1	36	3,45	----	----
202551482	Odyometri (IO) (Tam Burslu)	2	YGS-1	4	3,45	----	----
202551473	Odyometri (IO) (%50 Burslu)	2	YGS-1	36	3,45	----	----
202551507	Patoloji Laboratuvar Teknikleri (Tam Burslu)	2	YGS-2	4	3,45	----	----
202551491	Patoloji Laboratuvar Teknikleri (%50 Burslu)	2	YGS-2	36	3,45	----	----
202551525	Patoloji Laboratuvar Teknikleri (IO) (Tam Burslu)	2	YGS-2	4	3,45	----	----
202551516	Patoloji Laboratuvar Teknikleri (IO) (%50 Burslu)	2	YGS-2	36	3,45	----	----
202550933	Radyoterapi (Tam Burslu)	2	YGS-1	4	3,45	----	----
202550942	Radyoterapi (%50 Burslu)	2	YGS-1	36	3,45	----	----
202550951	Radyoterapi (IO) (Tam Burslu)	2	YGS-1	4	3,45	----	----
202550969	Radyoterapi (IO) (%50 Burslu)	2	YGS-1	36	3,45	----	----
202551058	Tıbbi Görüntüleme Teknikleri (Tam Burslu)	2	YGS-1	5	3,45	----	----
202551067	Tıbbi Görüntüleme Teknikleri (%50 Burslu)	2	YGS-1	45	3,45	----	----
202551076	Tıbbi Görüntüleme Teknikleri (IO) (Tam Burslu)	2	YGS-1	4	3,45	----	----
202551085	Tıbbi Görüntüleme Teknikleri (IO) (%50 Burslu)	2	YGS-1	36	3,45	----	----
202551013	Tıbbi Laboratuvar Teknikleri (Tam Burslu)	2	YGS-2	4	3,45	----	----
202551022	Tıbbi Laboratuvar Teknikleri (%50 Burslu)	2	YGS-2	36	3,45	----	----
202551031	Tıbbi Laboratuvar Teknikleri (IO) (Tam Burslu)	2	YGS-2	4	3,45	----	----
202551049	Tıbbi Laboratuvar Teknikleri (IO) (%50 Burslu)	2	YGS-2	36	3,45	----	----
İSTANBUL BİLİM ÜNİVERSİTESİ							
Sağlık Hizmetleri Meslek Yüksekokulu							
202650474	Ameliyathane Hizmetleri (Ücretli)	2	YGS-2	40	29	----	----
202650483	Ameliyathane Hizmetleri (Tam Burslu)	2	YGS-2	4	3,29	----	----
202650492	Ameliyathane Hizmetleri (IO) (Ücretli)	2	YGS-2	40	29	----	----
202650508	Ameliyathane Hizmetleri (IO) (Tam Burslu)	2	YGS-2	4	3,29	----	----
202650032	Anestezi (Ücretli)	2	YGS-2	40	29,38	267,99872	----
202650041	Anestezi (Tam Burslu)	2	YGS-2	4	3,29,38	365,75000	13,2,D,95
202650192	Anestezi (IO) (Ücretli)	2	YGS-2	40	29,38	252,57980	----
202650208	Anestezi (IO) (Tam Burslu)	2	YGS-2	4	3,29,38	340,60000	13,2,D,95
202650217	Diyaliz (Ücretli)	2	YGS-2	40	29	223,74569	----
202650226	Diyaliz (Tam Burslu)	2	YGS-2	4	3,29	399,80000	12,2,D,94
202650235	Diyaliz (IO) (Ücretli)	2	YGS-2	40	29	208,07169	----
202650244	Diyaliz (IO) (Tam Burslu)	2	YGS-2	4	3,29	418,85000	11,2,D,93
202650359	Evde Hasta Bakımı (Ücretli)	2	YGS-2	20	29		
202650368	Evde Hasta Bakımı (Tam Burslu)	2	YGS-2	2	3,29	232,97379	----
202650395	Evde Hasta Bakımı (IO) (Ücretli)	2	YGS-2	20	29		
202650402	Evde Hasta Bakımı (IO) (Tam Burslu)	2	YGS-2	2	3,29	225,66750	----
202650517	Fizyoterapi (Ücretli)	2	YGS-2	40	29	----	----
202650526	Fizyoterapi (Tam Burslu)	2	YGS-2	4	3,29	----	----
202650535	Fizyoterapi (IO) (Ücretli)	2	YGS-2	40	29	----	----
202650544	Fizyoterapi (IO) (Tam Burslu)	2	YGS-2	4	3,29	----	----

TABLO-3A. Merkezi Yerleştirme İle Öğrenci Alan Yükseköğretim Ön Lisans Programları

PROGRAM KODU (1)	PROGRAM ADI (2)	ÖĞR. SÜRE (3)	PUAN TÜRÜ (4)	GENEL KONT (5)	ÖZEL KOŞUL VE AÇIKLAMALAR (6)	2013-ÖSYS EN KÜÇÜK PUAN (7)	2013-ÖSYS YERLEŞTİRME ÖNCELİKLERİ (8)
202650174	İlk ve Acil Yardım (Ücretli)	2	YGS-2	40	29, 38, 233	377,35000	11,2,D,93
202650183	İlk ve Acil Yardım (Tam Burslu)	2	YGS-2	4	3, 29, 38, 233	402,30000	13,2,I,95
202650253	İlk ve Acil Yardım (IO) (Ücretli)	2	YGS-2	40	29, 38, 233	331,70000	07,2,D,89
202650262	İlk ve Acil Yardım (IO) (Tam Burslu)	2	YGS-2	4	3, 29, 38, 233	355,00000	13,2,I,95
202650438	Perfüzyon Teknikleri (Ücretli)	2	YGS-2	40	29	211,11987	----
202650447	Perfüzyon Teknikleri (Tam Burslu)	2	YGS-2	4	3, 29	307,05000	13,2,I,94
202650456	Perfüzyon Teknikleri (IO) (Ücretli)	2	YGS-2	40	29	193,71236	----
202650465	Perfüzyon Teknikleri (IO) (Tam Burslu)	2	YGS-2	4	3, 29	318,00000	13,2,D,93
202650111	Sağlık Kurumları İşletmeciliği (Ücretli)	2	YGS-6	20	29		
202650138	Sağlık Kurumları İşletmeciliği (Tam Burslu)	2	YGS-6	2	3, 29	370,75000	13,2,I,95
202650271	Sağlık Kurumları İşletmeciliği (IO) (Ücretli)	2	YGS-6	20	29		
202650289	Sağlık Kurumları İşletmeciliği (IO) (Tam Burslu)	2	YGS-6	2	3, 29	315,30000	13,2,I,95
202650086	Tıbbi Dokümantasyon ve Sekreterlik (Ücretli)	2	YGS-3	40	29		
202650147	Tıbbi Dokümantasyon ve Sekreterlik (Tam Burslu)	2	YGS-3	4	3, 29	250,00000	12,2,I,94
202650298	Tıbbi Dokümantasyon ve Sekreterlik (IO) (Ücretli)	2	YGS-3	40	29	176,42862	----
202650305	Tıbbi Dokümantasyon ve Sekreterlik (IO) (Tam Burslu)	2	YGS-3	4	3, 29	340,13009	----
202650129	Tıbbi Görüntüleme Teknikleri (Ücretli)	2	YGS-1	40	29, 38	233,04806	----
202650156	Tıbbi Görüntüleme Teknikleri (Tam Burslu)	2	YGS-1	4	3, 29, 38	333,77850	----
202650314	Tıbbi Görüntüleme Teknikleri (IO) (Ücretli)	2	YGS-1	40	29, 38	224,35704	----
202650323	Tıbbi Görüntüleme Teknikleri (IO) (Tam Burslu)	2	YGS-1	4	3, 29, 38	300,76390	----
202650102	Tıbbi Laboratuvar Teknikleri (Ücretli)	2	YGS-2	40	29, 38	198,28427	----
202650165	Tıbbi Laboratuvar Teknikleri (Tam Burslu)	2	YGS-2	4	3, 29, 38	252,31717	----
202650332	Tıbbi Laboratuvar Teknikleri (IO) (Ücretli)	2	YGS-2	40	29, 38	163,40427	----
202650341	Tıbbi Laboratuvar Teknikleri (IO) (Tam Burslu)	2	YGS-2	4	3, 29, 38	289,33640	----
202650377	Yaşlı Bakımı (Ücretli)	2	YGS-2	20	29		
202650386	Yaşlı Bakımı (Tam Burslu)	2	YGS-2	2	3, 29	267,69285	----
202650411	Yaşlı Bakımı (IO) (Ücretli)	2	YGS-2	20	29		
202650429	Yaşlı Bakımı (IO) (Tam Burslu)	2	YGS-2	2	3, 29	248,62683	----
İSTANBUL ESENYURT UNIVERSİTESİ							
Meslek Yüksekokulu							
207550257	Bilgisayar Programcılığı (Ücretli)	2	YGS-1	20	46, 229	----	----
207550266	Bilgisayar Programcılığı (Tam Burslu)	2	YGS-1	5	3, 46, 229	----	----
207550275	Bilgisayar Programcılığı (%50 Burslu)	2	YGS-1	25	3, 46, 229	----	----
207550284	Dış Ticaret (Ücretli)	2	YGS-6	20	46, 229	----	----
207550293	Dış Ticaret (Tam Burslu)	2	YGS-6	5	3, 46, 229	----	----
207550309	Dış Ticaret (%50 Burslu)	2	YGS-6	25	3, 46, 229	----	----
207550221	Grafik Tasarımı (Ücretli)	2	YGS-5	14	46, 229	----	----
207550187	Grafik Tasarımı (Tam Burslu)	2	YGS-5	4	3, 46, 229	----	----
207550196	Grafik Tasarımı (%50 Burslu)	2	YGS-5	22	3, 46, 229	----	----
207550318	Halkla İlişkiler ve Tanıtım (Ücretli)	2	YGS-4	20	46, 229	----	----
207550327	Halkla İlişkiler ve Tanıtım (Tam Burslu)	2	YGS-4	5	3, 46, 229	----	----
207550336	Halkla İlişkiler ve Tanıtım (%50 Burslu)	2	YGS-4	25	3, 46, 229	----	----
207550345	İş Sağlığı ve Güvenliği (Ücretli)	2	YGS-2	20	46, 229	----	----
207550354	İş Sağlığı ve Güvenliği (Tam Burslu)	2	YGS-2	5	3, 46, 229	----	----
207550363	İş Sağlığı ve Güvenliği (%50 Burslu)	2	YGS-2	25	3, 46, 229	----	----
207550372	İşletme Yönetimi (Ücretli)	2	YGS-6	20	46, 229	----	----
207550381	İşletme Yönetimi (Tam Burslu)	2	YGS-6	5	3, 46, 229	----	----
207550399	İşletme Yönetimi (%50 Burslu)	2	YGS-6	25	3, 46, 229	----	----
207550406	Lojistik (Ücretli)	2	YGS-6	20	46, 229	----	----
207550415	Lojistik (Tam Burslu)	2	YGS-6	5	3, 46, 229	----	----
207550424	Lojistik (%50 Burslu)	2	YGS-6	25	3, 46, 229	----	----
207550433	Radio ve Televizyon Programcılığı (Ücretli)	2	YGS-4	20	46, 229	----	----
207550442	Radio ve Televizyon Programcılığı (Tam Burslu)	2	YGS-4	5	3, 46, 229	----	----
207550451	Radio ve Televizyon Programcılığı (%50 Burslu)	2	YGS-4	25	3, 46, 229	----	----
Sağlık Hizmetleri Meslek Yüksekokulu							
207550018	Ameliyathane Hizmetleri (Ücretli)	2	YGS-2	16	46, 229	----	----
207550027	Ameliyathane Hizmetleri (Tam Burslu)	2	YGS-2	3	3, 46, 229	----	----
207550036	Ameliyathane Hizmetleri (%50 Burslu)	2	YGS-2	11	3, 46, 229	----	----
207550045	Anestezi (Ücretli)	2	YGS-2	24	46, 229	----	----
207550054	Anestezi (Tam Burslu)	2	YGS-2	4	3, 46, 229	----	----
207550063	Anestezi (%50 Burslu)	2	YGS-2	12	3, 46, 229	----	----
207550469	Çocuk Gelişimi (Ücretli)	2	YGS-4	20	46, 229	----	----
207550478	Çocuk Gelişimi (Tam Burslu)	2	YGS-4	5	3, 46, 229	----	----
207550487	Çocuk Gelişimi (%50 Burslu)	2	YGS-4	25	3, 46, 229	----	----
207550072	İlk ve Acil Yardım (Ücretli)	2	YGS-2	16	46, 229	----	----
207550081	İlk ve Acil Yardım (Tam Burslu)	2	YGS-2	3	3, 46, 229	----	----
207550099	İlk ve Acil Yardım (%50 Burslu)	2	YGS-2	11	3, 46, 229	----	----
207550239	Tıbbi Dokümantasyon ve Sekreterlik (Ücretli)	2	YGS-3	20	46, 229	----	----
207550203	Tıbbi Dokümantasyon ve Sekreterlik (Tam Burslu)	2	YGS-3	5	3, 46, 229	----	----
207550212	Tıbbi Dokümantasyon ve Sekreterlik (%50 Burslu)	2	YGS-3	25	3, 46, 229	----	----
207550106	Tıbbi Görüntüleme Teknikleri (Ücretli)	2	YGS-1	25	46, 229	----	----
207550115	Tıbbi Görüntüleme Teknikleri (Tam Burslu)	2	YGS-1	5	3, 46, 229	----	----
207550124	Tıbbi Görüntüleme Teknikleri (%50 Burslu)	2	YGS-1	20	3, 46, 229	----	----
207550133	Tıbbi Laboratuvar Teknikleri (Ücretli)	2	YGS-2	16	46, 229	----	----
207550142	Tıbbi Laboratuvar Teknikleri (Tam Burslu)	2	YGS-2	3	3, 46, 229	----	----
207550151	Tıbbi Laboratuvar Teknikleri (%50 Burslu)	2	YGS-2	11	3, 46, 229	----	----
207550248	Tıbbi Tanıtım ve Pazarlama (Ücretli)	2	YGS-6	11	46, 229	----	----
207550169	Tıbbi Tanıtım ve Pazarlama (Tam Burslu)	2	YGS-6	3	3, 46, 229	----	----
207550178	Tıbbi Tanıtım ve Pazarlama (%50 Burslu)	2	YGS-6	26	3, 46, 229	----	----

TABLO-3A. Merkezi Yerleştirme İle Öğrenci Alan Yükseköğretim Ön Lisans Programları

PROGRAM KODU (1)	PROGRAM ADI (2)	ÖĞR. SÜRE (3)	PUAN TÜRÜ (4)	GENEL KONT (5)	ÖZEL KOŞUL VE AÇIKLAMALAR (6)	2013-ÖSYS EN KÜÇÜK PUAN (7)	2013-ÖSYS YERLEŞTİRME ÖNCELİKLERİ (8)
İSTANBUL GELİŞİM UNİVERSİTESİ							
İstanbul Gelişim Meslek Yüksekokulu							
202751586	Adalet (Ücretli)	2	YGS-3	15	237		
202751595	Adalet (Tam Burslu)	2	YGS-3	7	3, 237	362,66830	----
202751647	Adalet (%50 Burslu)	2	YGS-3	45	3, 237	300,06264	----
202751656	Adalet (%25 Burslu)	2	YGS-3	3	3, 237	261,83839	----
202752742	Adalet (IO) (Ücretli)	2	YGS-3	10	237		
202752751	Adalet (IO) (Tam Burslu)	2	YGS-3	6	3, 237	343,35581	----
202752769	Adalet (IO) (%50 Burslu)	2	YGS-3	40	3, 237	282,12123	----
202752796	Adalet (IO) (%25 Burslu)	2	YGS-3	4	3, 237	240,39708	----
202751911	Ağız ve Diş Sağlığı (Ücretli)	2	YGS-2	10	237		
202751929	Ağız ve Diş Sağlığı (Tam Burslu)	2	YGS-2	6	3, 237	287,50000	13,2,I,95
202751938	Ağız ve Diş Sağlığı (%50 Burslu)	2	YGS-2	40	3, 237	229,82068	----
202751947	Ağız ve Diş Sağlığı (%25 Burslu)	2	YGS-2	4	3, 237	174,74904	----
202751956	Ağız ve Diş Sağlığı (IO) (Ücretli)	2	YGS-2	10	237		
202751965	Ağız ve Diş Sağlığı (IO) (Tam Burslu)	2	YGS-2	6	3, 237	280,00000	04,2,D,86
202751974	Ağız ve Diş Sağlığı (IO) (%50 Burslu)	2	YGS-2	40	3, 237	222,26511	----
202751983	Ağız ve Diş Sağlığı (IO) (%25 Burslu)	2	YGS-2	4	3, 237		
202753025	Ameliyathane Hizmetleri (Ücretli)	2	YGS-2	5	237	----	----
202753034	Ameliyathane Hizmetleri (Tam Burslu)	2	YGS-2	3	3, 237	----	----
202753043	Ameliyathane Hizmetleri (%50 Burslu)	2	YGS-2	20	3, 237	----	----
202753052	Ameliyathane Hizmetleri (%25 Burslu)	2	YGS-2	2	3, 237	----	----
202751823	Anestezi (Ücretli)	2	YGS-2	50	237	243,49919	----
202751832	Anestezi (Tam Burslu)	2	YGS-2	7	3, 237	328,80000	13,2,D,95
202751841	Anestezi (%50 Burslu)	2	YGS-2	10	3, 237	298,94209	----
202751859	Anestezi (%25 Burslu)	2	YGS-2	3	3, 237	291,10053	----
202770089	Anestezi (IO) (Ücretli)	2	YGS-2	50	237	233,06894	----
202770098	Anestezi (IO) (Tam Burslu)	2	YGS-2	7	3, 237	331,15000	11,2,D,93
202770105	Anestezi (IO) (%50 Burslu)	2	YGS-2	10	3, 237	297,05076	----
202770114	Anestezi (IO) (%25 Burslu)	2	YGS-2	3	3, 237	275,33968	----
202751602	Aşçılık (Ücretli)	2	YGS-4	3	237		
202751611	Aşçılık (Tam Burslu)	2	YGS-4	6	3, 237	357,65000	13,3,I,94
202751665	Aşçılık (%50 Burslu)	2	YGS-4	50	3, 237	214,33334	----
202751674	Aşçılık (%25 Burslu)	2	YGS-4	1	3, 237	221,55798	----
202770123	Aşçılık (IO) (Ücretli)	2	YGS-4	3	237		
202770132	Aşçılık (IO) (Tam Burslu)	2	YGS-4	6	3, 237	431,95000	13,2,I,94
202770141	Aşçılık (IO) (%50 Burslu)	2	YGS-4	50	3, 237	326,28467	----
202770159	Aşçılık (IO) (%25 Burslu)	2	YGS-4	1	3, 237		
202750085	Bankacılık ve Sigortacılık (Tam Burslu)	2	YGS-6	6	3, 237	343,70000	13,2,I,95
202750834	Bankacılık ve Sigortacılık (%50 Burslu)	2	YGS-6	54	3, 237	186,14677	----
202750428	Bankacılık ve Sigortacılık (IO) (Tam Burslu)	2	YGS-6	3	3, 237	335,45000	13,2,I,95
202753467	Bankacılık ve Sigortacılık (IO) (%75 Burslu)	2	YGS-6	6	3, 237	----	----
202750852	Bankacılık ve Sigortacılık (IO) (%50 Burslu)	2	YGS-6	21	3, 237		
202750755	Basım ve Yayın Teknolojileri (Tam Burslu)	2	YGS-5	2	3, 237	353,40000	13,3,I,95
202753476	Basım ve Yayın Teknolojileri (%75 Burslu)	2	YGS-5	2	3, 237	----	----
202750764	Basım ve Yayın Teknolojileri (%50 Burslu)	2	YGS-5	16	3, 237		
202750349	Bilgisayar Programcılığı (Tam Burslu)	2	YGS-1	5	3, 237	368,55000	13,3,I,95
202751514	Bilgisayar Programcılığı (%50 Burslu)	2	YGS-1	45	3, 237		
202751356	Bilgisayar Programcılığı (IO) (Tam Burslu)	2	YGS-1	2	3, 237	344,70000	13,3,I,95
202753485	Bilgisayar Programcılığı (IO) (%75 Burslu)	2	YGS-1	2	3, 237	----	----
202751365	Bilgisayar Programcılığı (IO) (%50 Burslu)	2	YGS-1	16	3, 237		
202750694	Bilgisayar Teknolojisi (Tam Burslu)	2	YGS-1	2	3, 237	372,15000	13,3,I,95
202753494	Bilgisayar Teknolojisi (%75 Burslu)	2	YGS-1	2	3, 237	----	----
202750701	Bilgisayar Teknolojisi (%50 Burslu)	2	YGS-1	16	3, 237		
202751992	Biyomedikal Cihaz Teknolojisi (Ücretli)	2	YGS-1	2	237		
202752009	Biyomedikal Cihaz Teknolojisi (Tam Burslu)	2	YGS-1	5	3, 237	325,55000	13,2,I,95
202753501	Biyomedikal Cihaz Teknolojisi (%75 Burslu)	2	YGS-1	3	3, 237	----	----
202752018	Biyomedikal Cihaz Teknolojisi (%50 Burslu)	2	YGS-1	40	3, 237		
202750525	Çocuk Gelişimi (Ücretli)	2	YGS-4	67	237		
202750534	Çocuk Gelişimi (Tam Burslu)	2	YGS-4	13	3, 237	416,85000	13,2,I,94
202751532	Çocuk Gelişimi (%25 Burslu)	2	YGS-4	50	3, 237	326,15000	12,2,I,94
202751286	Çocuk Gelişimi (IO) (Ücretli)	2	YGS-4	30	237		
202751295	Çocuk Gelişimi (IO) (Tam Burslu)	2	YGS-4	12	3, 237	395,65000	13,2,I,95
202751302	Çocuk Gelişimi (IO) (%50 Burslu)	2	YGS-4	15	3, 237	----	----
202770071	Çocuk Gelişimi (IO) (%25 Burslu)	2	YGS-4	63	3, 237		
202753573	Deniz ve Liman İşletmeciliği (Tam Burslu)	2	YGS-6	6	3, 237	----	----
202753582	Deniz ve Liman İşletmeciliği (%50 Burslu)	2	YGS-6	50	3, 237	----	----
202753591	Deniz ve Liman İşletmeciliği (%25 Burslu)	2	YGS-6	4	3, 237	----	----
202753607	Deniz ve Liman İşletmeciliği (IO) (Tam Burslu)	2	YGS-6	3	3, 237	----	----
202753616	Deniz ve Liman İşletmeciliği (IO) (%50 Burslu)	2	YGS-6	27	3, 237	----	----
202750191	Dış Ticaret (Ücretli)	2	YGS-6	5	237		
202750207	Dış Ticaret (Tam Burslu)	2	YGS-6	5	3, 237	372,05000	13,2,I,95
202750897	Dış Ticaret (%50 Burslu)	2	YGS-6	40	3, 237	195,52737	----
202750446	Dış Ticaret (IO) (Tam Burslu)	2	YGS-6	3	3, 237	338,25000	13,2,I,95
202750913	Dış Ticaret (IO) (%50 Burslu)	2	YGS-6	27	3, 237		
202752072	Dış Protez Teknolojisi (Ücretli)	2	YGS-2	5	237		
202752081	Dış Protez Teknolojisi (Tam Burslu)	2	YGS-2	4	3, 237	260,49952	----
202753519	Dış Protez Teknolojisi (%75 Burslu)	2	YGS-2	5	3, 237	----	----
202752099	Dış Protez Teknolojisi (%50 Burslu)	2	YGS-2	26	3, 237	223,42868	----
202752124	Dış Protez Teknolojisi (IO) (Ücretli)	2	YGS-2	5	237		

TABLO-3A. Merkezi Yerleştirme İle Öğrenci Alan Yükseköğretim Ön Lisans Programları

PROGRAM KODU (1)	PROGRAM ADI (2)	ÖĞR. SÜRE (3)	PUAN TÜRÜ (4)	GENEL KONT (5)	ÖZEL KOŞUL VE AÇIKLAMALAR (6)	2013-ÖSYS EN KÜÇÜK PUAN (7)	2013-ÖSYS YERLEŞTİRME ÖNCELİKLERİ (8)
202752115	Diş Protez Teknolojisi (IO) (Tam Burslu)	2	YGS-2	4	3, 237	230,05777	----
202753528	Diş Protez Teknolojisi (IO) (%75 Burslu)	2	YGS-2	5	3, 237	----	----
202752133	Diş Protez Teknolojisi (IO) (%50 Burslu)	2	YGS-2	26	3, 237	210,21698	----
202751789	Diyaliz (Ücretli)	2	YGS-2	40	237	203,57936	----
202751798	Diyaliz (Tam Burslu)	2	YGS-2	8	3, 237	443,15000	11,2,D,94
202751805	Diyaliz (%50 Burslu)	2	YGS-2	10	3, 237	236,47634	----
202751814	Diyaliz (%25 Burslu)	2	YGS-2	22	3, 237	216,69389	----
202752399	Diyaliz (IO) (Ücretli)	2	YGS-2	37	237	193,85220	----
202770168	Diyaliz (IO) (Tam Burslu)	2	YGS-2	7	3, 237	329,90000	08,2,I,90
202752406	Diyaliz (IO) (%50 Burslu)	2	YGS-2	8	3, 237	242,45909	----
202752415	Diyaliz (IO) (%25 Burslu)	2	YGS-2	18	3, 237	203,34973	----
202753104	Elektronöfizioloji (Ücretli)	2	YGS-1	5	237	----	----
202753113	Elektronöfizioloji (Tam Burslu)	2	YGS-1	3	3, 237	----	----
202753122	Elektronöfizioloji (%50 Burslu)	2	YGS-1	20	3, 237	----	----
202753131	Elektronöfizioloji (%25 Burslu)	2	YGS-1	2	3, 237	----	----
202751744	Fizyoterapi (Ücretli)	2	YGS-2	37	237	213,01116	----
202751753	Fizyoterapi (Tam Burslu)	2	YGS-2	7	3, 237	363,10000	13,2,I,95
202751762	Fizyoterapi (%50 Burslu)	2	YGS-2	8	3, 237	282,74425	----
202751771	Fizyoterapi (%25 Burslu)	2	YGS-2	18	3, 237	226,59423	----
202753343	Fizyoterapi (IO) (Ücretli)	2	YGS-2	23	237	----	----
202753352	Fizyoterapi (IO) (Tam Burslu)	2	YGS-2	5	3, 237	----	----
202753361	Fizyoterapi (IO) (%50 Burslu)	2	YGS-2	7	3, 237	----	----
202753379	Fizyoterapi (IO) (%25 Burslu)	2	YGS-2	15	3, 237	----	----
202750604	Fotoğrafçılık ve Kameramanlık (Tam Burslu)	2	YGS-4	6	3, 237	----	----
202750613	Fotoğrafçılık ve Kameramanlık (%50 Burslu)	2	YGS-4	54	3, 237	----	----
202751417	Fotoğrafçılık ve Kameramanlık (IO) (Tam Burslu)	2	YGS-4	4	3, 237	----	----
202751426	Fotoğrafçılık ve Kameramanlık (IO) (%50 Burslu)	2	YGS-4	36	3, 237	----	----
202753625	Gıda Teknolojisi (Tam Burslu)	2	YGS-2	6	3, 237	----	----
202753634	Gıda Teknolojisi (%50 Burslu)	2	YGS-2	50	3, 237	----	----
202753643	Gıda Teknolojisi (%25 Burslu)	2	YGS-2	4	3, 237	----	----
202753661	Gıda Teknolojisi (IO) (Tam Burslu)	2	YGS-2	3	3, 237	----	----
202753697	Gıda Teknolojisi (IO) (%50 Burslu)	2	YGS-2	27	3, 237	----	----
202750631	Grafik Tasarımı (Tam Burslu)	2	YGS-5	5	3, 237	432,25000	13,2,I,94
202751523	Grafik Tasarımı (%50 Burslu)	2	YGS-5	45	3, 237	----	----
202770026	Grafik Tasarımı (IO) (Tam Burslu)	2	YGS-5	3	3, 237	373,25000	13,2,I,95
202770035	Grafik Tasarımı (IO) (%50 Burslu)	2	YGS-5	27	3, 237	----	----
202750225	Halkla İlişkiler ve Tanıtım (Tam Burslu)	2	YGS-4	5	3, 237	323,12318	----
202750949	Halkla İlişkiler ve Tanıtım (%50 Burslu)	2	YGS-4	45	3, 237	----	----
202751541	İlk ve Acil Yardım (Ücretli)	2	YGS-2	37	237	273,78737	----
202751559	İlk ve Acil Yardım (Tam Burslu)	2	YGS-2	7	3, 237	375,20000	13,2,I,95
202751726	İlk ve Acil Yardım (%50 Burslu)	2	YGS-2	8	3, 237	324,75000	13,2,D,94
202751735	İlk ve Acil Yardım (%25 Burslu)	2	YGS-2	18	3, 237	270,90000	11,2,D,93
202752645	İlk ve Acil Yardım (IO) (Ücretli)	2	YGS-2	37	237	249,60584	----
202752672	İlk ve Acil Yardım (IO) (Tam Burslu)	2	YGS-2	7	3, 237	318,45000	13,2,I,95
202752699	İlk ve Acil Yardım (IO) (%50 Burslu)	2	YGS-2	8	3, 237	385,40000	12,2,D,94
202752724	İlk ve Acil Yardım (IO) (%25 Burslu)	2	YGS-2	18	3, 237	330,75000	10,2,D,92
202750288	İnsan Kaynakları Yönetimi (Tam Burslu)	2	YGS-6	4	3, 237	----	----
202750976	İnsan Kaynakları Yönetimi (%50 Burslu)	2	YGS-6	36	3, 237	----	----
202750482	İnsan Kaynakları Yönetimi (IO) (Tam Burslu)	2	YGS-6	4	3, 237	----	----
202750994	İnsan Kaynakları Yönetimi (IO) (%50 Burslu)	2	YGS-6	36	3, 237	----	----
202752239	İnşaat Teknolojisi (Ücretli)	2	YGS-1	2	237	----	----
202752248	İnşaat Teknolojisi (Tam Burslu)	2	YGS-1	4	3, 237	376,25000	13,2,I,94
202752257	İnşaat Teknolojisi (%50 Burslu)	2	YGS-1	30	3, 237	----	----
202752266	İnşaat Teknolojisi (%25 Burslu)	2	YGS-1	4	3, 237	----	----
202752275	İnşaat Teknolojisi (IO) (Ücretli)	2	YGS-1	2	237	----	----
202752284	İnşaat Teknolojisi (IO) (Tam Burslu)	2	YGS-1	4	3, 237	319,15000	13,2,I,95
202752293	İnşaat Teknolojisi (IO) (%50 Burslu)	2	YGS-1	30	3, 237	----	----
202752309	İnşaat Teknolojisi (IO) (%25 Burslu)	2	YGS-1	4	3, 237	----	----
202753731	İş Sağlığı ve Güvenliği (Tam Burslu)	2	YGS-2	6	3, 237	----	----
202753749	İş Sağlığı ve Güvenliği (%50 Burslu)	2	YGS-2	50	3, 237	----	----
202753758	İş Sağlığı ve Güvenliği (%25 Burslu)	2	YGS-2	4	3, 237	----	----
202753767	İş Sağlığı ve Güvenliği (IO) (Tam Burslu)	2	YGS-2	3	3, 237	----	----
202753776	İş Sağlığı ve Güvenliği (IO) (%50 Burslu)	2	YGS-2	27	3, 237	----	----
202750304	Lojistik (Tam Burslu)	2	YGS-6	6	3, 237	349,45000	13,2,I,95
202751029	Lojistik (%50 Burslu)	2	YGS-6	54	3, 237	----	----
202750579	Lojistik (IO) (Tam Burslu)	2	YGS-6	3	3, 237	330,40000	13,2,I,94
202751047	Lojistik (IO) (%50 Burslu)	2	YGS-6	27	3, 237	----	----
202751629	Mimari Restorasyon (Ücretli)	2	YGS-5	2	237	----	----
202751638	Mimari Restorasyon (Tam Burslu)	2	YGS-5	6	3, 237	369,50000	13,2,I,95
202751683	Mimari Restorasyon (%50 Burslu)	2	YGS-5	47	3, 237	205,24961	----
202751692	Mimari Restorasyon (%25 Burslu)	2	YGS-5	5	3, 237	----	----
202752424	Mimari Restorasyon (IO) (Ücretli)	2	YGS-5	2	237	----	----
202752442	Mimari Restorasyon (IO) (Tam Burslu)	2	YGS-5	4	3, 237	337,20000	13,2,I,95
202752433	Mimari Restorasyon (IO) (%50 Burslu)	2	YGS-5	32	3, 237	253,40621	----
202752451	Mimari Restorasyon (IO) (%25 Burslu)	2	YGS-5	2	3, 237	----	----
202750376	Moda Tasarımı (Ücretli)	2	YGS-5	2	237	----	----
202750385	Moda Tasarımı (Tam Burslu)	2	YGS-5	6	3, 237	356,00000	13,3,I,94
202751074	Moda Tasarımı (%50 Burslu)	2	YGS-5	50	3, 237	317,30000	12,2,I,94
202752469	Moda Tasarımı (IO) (Ücretli)	2	YGS-5	2	237	----	----
202752487	Moda Tasarımı (IO) (Tam Burslu)	2	YGS-5	4	3, 237	413,50000	13,2,I,95

TABLO-3A. Merkezi Yerleştirme İle Öğrenci Alan Yükseköğretim Ön Lisans Programları

PROGRAM KODU (1)	PROGRAM ADI (2)	ÖĞR. SÜRE (3)	PUAN TÜRÜ (4)	GENEL KONT (5)	ÖZEL KOŞUL VE AÇIKLAMALAR (6)	2013-ÖSYS EN KÜÇÜK PUAN (7)	2013-ÖSYS YERLEŞTİRME ÖNCELİKLERİ (8)
202752521	Moda Tasarımı (IO) (%50 Burslu)	2	YGS-5	32	3, 237	262,15000	13,2,1,95
202752557	Moda Tasarımı (IO) (%25 Burslu)	2	YGS-5	2	3, 237		
202752318	Odyometri (Ücretli)	2	YGS-1	37	237	194,46984	----
202752327	Odyometri (Tam Burslu)	2	YGS-1	7	3, 237	299,40000	13,2,1,95
202752336	Odyometri (%50 Burslu)	2	YGS-1	8	3, 237	303,06473	----
202752345	Odyometri (%25 Burslu)	2	YGS-1	18	3, 237	228,45343	----
202752354	Odyometri (IO) (Ücretli)	2	YGS-1	37	237	174,39822	----
202752363	Odyometri (IO) (Tam Burslu)	2	YGS-1	7	3, 237	345,00000	13,2,D,95
202752372	Odyometri (IO) (%50 Burslu)	2	YGS-1	8	3, 237	470,30000	03,2,D,86
202752381	Odyometri (IO) (%25 Burslu)	2	YGS-1	18	3, 237	223,22762	----
202752478	Ortopedik Protez ve Ortez (Ücretli)	2	YGS-2	2	237		
202752496	Ortopedik Protez ve Ortez (Tam Burslu)	2	YGS-2	4	3, 237	237,48077	----
202752503	Ortopedik Protez ve Ortez (%50 Burslu)	2	YGS-2	32	3, 237	179,94452	----
202752512	Ortopedik Protez ve Ortez (%25 Burslu)	2	YGS-2	2	3, 237		
202753388	Otomotiv Teknolojisi (Ücretli)	2	YGS-1	3	237	----	----
202753397	Otomotiv Teknolojisi (Tam Burslu)	2	YGS-1	4	3, 237	----	----
202753404	Otomotiv Teknolojisi (%50 Burslu)	2	YGS-1	30	3, 237	----	----
202753413	Otomotiv Teknolojisi (%25 Burslu)	2	YGS-1	3	3, 237	----	----
202753422	Otomotiv Teknolojisi (IO) (Ücretli)	2	YGS-1	3	237	----	----
202753431	Otomotiv Teknolojisi (IO) (Tam Burslu)	2	YGS-1	4	3, 237	----	----
202753449	Otomotiv Teknolojisi (IO) (%50 Burslu)	2	YGS-1	30	3, 237	----	----
202753458	Otomotiv Teknolojisi (IO) (%25 Burslu)	2	YGS-1	3	3, 237	----	----
202752618	Patoloji Laboratuvar Teknikleri (Ücretli)	2	YGS-2	2	237		
202752636	Patoloji Laboratuvar Teknikleri (Tam Burslu)	2	YGS-2	4	3, 237	274,06116	----
202753537	Patoloji Laboratuvar Teknikleri (%75 Burslu)	2	YGS-2	2	3, 237	----	----
202752654	Patoloji Laboratuvar Teknikleri (%50 Burslu)	2	YGS-2	32	3, 237	230,46321	----
202752681	Patoloji Laboratuvar Teknikleri (IO) (Ücretli)	2	YGS-2	2	237		
202752706	Patoloji Laboratuvar Teknikleri (IO) (Tam Burslu)	2	YGS-2	4	3, 237	254,24597	----
202753546	Patoloji Laboratuvar Teknikleri (IO) (%75 Burslu)	2	YGS-2	2	3, 237	----	----
202752733	Patoloji Laboratuvar Teknikleri (IO) (%50 Burslu)	2	YGS-2	32	3, 237	216,39114	----
202753264	Perfüzyon Teknikleri (Ücretli)	2	YGS-2	5	237	----	----
202753273	Perfüzyon Teknikleri (Tam Burslu)	2	YGS-2	4	3, 237	----	----
202753282	Perfüzyon Teknikleri (%50 Burslu)	2	YGS-2	30	3, 237	----	----
202753291	Perfüzyon Teknikleri (%25 Burslu)	2	YGS-2	1	3, 237	----	----
202753307	Perfüzyon Teknikleri (IO) (Ücretli)	2	YGS-2	5	237	----	----
202753316	Perfüzyon Teknikleri (IO) (Tam Burslu)	2	YGS-2	4	3, 237	----	----
202753325	Perfüzyon Teknikleri (IO) (%50 Burslu)	2	YGS-2	30	3, 237	----	----
202753334	Perfüzyon Teknikleri (IO) (%25 Burslu)	2	YGS-2	1	3, 237	----	----
202752778	Radyoterapi (Ücretli)	2	YGS-1	37	237	162,03692	----
202752787	Radyoterapi (Tam Burslu)	2	YGS-1	7	3, 237	288,96253	----
202752803	Radyoterapi (%50 Burslu)	2	YGS-1	8	3, 237	243,63436	----
202752812	Radyoterapi (%25 Burslu)	2	YGS-1	18	3, 237	176,84957	----
202752821	Radyoterapi (IO) (Ücretli)	2	YGS-1	17	237		
202752839	Radyoterapi (IO) (Tam Burslu)	2	YGS-1	7	3, 237	269,51868	----
202752848	Radyoterapi (IO) (%50 Burslu)	2	YGS-1	26	3, 237	236,31289	----
202752857	Radyoterapi (IO) (%25 Burslu)	2	YGS-1	20	3, 237	184,30620	----
202750773	Radyo ve Televizyon Programcılığı (Ücretli)	2	YGS-4	2	237		
202750782	Radyo ve Televizyon Programcılığı (Tam Burslu)	2	YGS-4	5	3, 237	399,96913	----
202750791	Radyo ve Televizyon Programcılığı (%50 Burslu)	2	YGS-4	43	3, 237		
202751268	Radyo ve Televizyon Programcılığı (IO) (Tam Burslu)	2	YGS-4	3	3, 237	316,28335	----
202751277	Radyo ve Televizyon Programcılığı (IO) (%50 Burslu)	2	YGS-4	27	3, 237		
202750543	Sağlık Kurumları İşletmeciliği (Ücretli)	2	YGS-6	2	237		
202750552	Sağlık Kurumları İşletmeciliği (Tam Burslu)	2	YGS-6	7	3, 237	345,00000	13,2,1,95
202751117	Sağlık Kurumları İşletmeciliği (%50 Burslu)	2	YGS-6	61	3, 237	178,70683	----
202751868	Sağlık Kurumları İşletmeciliği (IO) (Tam Burslu)	2	YGS-6	4	3, 237	310,30000	13,2,1,95
202751877	Sağlık Kurumları İşletmeciliği (IO) (%50 Burslu)	2	YGS-6	36	3, 237		
202750658	Sivil Hava Ulaştırma İşletmeciliği (Ücretli)	2	YGS-6	3	237		
202750667	Sivil Hava Ulaştırma İşletmeciliği (Tam Burslu)	2	YGS-6	7	3, 237	336,15000	13,2,1,95
202750676	Sivil Hava Ulaştırma İşletmeciliği (%50 Burslu)	2	YGS-6	60	3, 237	179,65082	----
202770044	Sivil Hava Ulaştırma İşletmeciliği (IO) (Ücretli)	2	YGS-6	2	237		
202770053	Sivil Hava Ulaştırma İşletmeciliği (IO) (Tam Burslu)	2	YGS-6	5	3, 237	312,55000	13,2,1,95
202770062	Sivil Hava Ulaştırma İşletmeciliği (IO) (%50 Burslu)	2	YGS-6	43	3, 237		
202753785	Sivil Havacılık Kabin Hizmetleri (Ücretli)	2	YGS-5	4	237	----	----
202753794	Sivil Havacılık Kabin Hizmetleri (Tam Burslu)	2	YGS-5	6	3, 237	----	----
202753801	Sivil Havacılık Kabin Hizmetleri (%50 Burslu)	2	YGS-5	40	3, 237	----	----
202753819	Sivil Havacılık Kabin Hizmetleri (%25 Burslu)	2	YGS-5	10	3, 237	----	----
202753828	Sivil Havacılık Kabin Hizmetleri (IO) (Tam Burslu)	2	YGS-5	3	3, 237	----	----
202753837	Sivil Havacılık Kabin Hizmetleri (IO) (%50 Burslu)	2	YGS-5	27	3, 237	----	----
202751223	Tıbbi Dokümantasyon ve Sekreterlik (Ücretli)	2	YGS-3	25	237		
202751232	Tıbbi Dokümantasyon ve Sekreterlik (Tam Burslu)	2	YGS-3	9	3, 237	370,48595	----
202751241	Tıbbi Dokümantasyon ve Sekreterlik (%50 Burslu)	2	YGS-3	35	3, 237	270,68678	----
202753555	Tıbbi Dokümantasyon ve Sekreterlik (%25 Burslu)	2	YGS-3	16	3, 237	----	----
202751886	Tıbbi Dokümantasyon ve Sekreterlik (IO) (Ücretli)	2	YGS-3	20	237		
202751895	Tıbbi Dokümantasyon ve Sekreterlik (IO) (Tam Burslu)	2	YGS-3	7	3, 237	331,26583	----
202751902	Tıbbi Dokümantasyon ve Sekreterlik (IO) (%50 Burslu)	2	YGS-3	31	3, 237	258,43206	----
202753564	Tıbbi Dokümantasyon ve Sekreterlik (IO) (%25 Burslu)	2	YGS-3	12	3, 237	----	----
202751568	Tıbbi Görüntüleme Teknikleri (Ücretli)	2	YGS-1	37	237	213,86153	----
202751577	Tıbbi Görüntüleme Teknikleri (Tam Burslu)	2	YGS-1	7	3, 237	318,51010	----
202751708	Tıbbi Görüntüleme Teknikleri (%50 Burslu)	2	YGS-1	8	3, 237	265,22519	----
202751717	Tıbbi Görüntüleme Teknikleri (%25 Burslu)	2	YGS-1	18	3, 237	242,43783	----

TABLO-3A. Merkezi Yerleştirme İle Öğrenci Alan Yükseköğretim Ön Lisans Programları

PROGRAM KODU (1)	PROGRAM ADI (2)	ÖĞR. SÜRE (3)	PUAN TÜRÜ (4)	GENEL KONT (5)	ÖZEL KOŞUL VE AÇIKLAMALAR (6)	2013-ÖSYS EN KÜÇÜK PUAN (7)	2013-ÖSYS YERLEŞTİRME ÖNCELİKLERİ (8)
202752575	Tıbbi Görüntüleme Teknikleri (IO) (Ücretli)	2	YGS-1	37	237	204,45250	----
202752593	Tıbbi Görüntüleme Teknikleri (IO) (Tam Burslu)	2	YGS-1	7	3, 237	291,09823	----
202752609	Tıbbi Görüntüleme Teknikleri (IO) (%50 Burslu)	2	YGS-1	8	3, 237	261,77249	----
202752627	Tıbbi Görüntüleme Teknikleri (IO) (%25 Burslu)	2	YGS-1	18	3, 237	236,39114	----
202752866	Tıbbi Laboratuvar Teknikleri (Ücretli)	2	YGS-2	28	237		
202752875	Tıbbi Laboratuvar Teknikleri (Tam Burslu)	2	YGS-2	6	3, 237	271,32627	----
202752884	Tıbbi Laboratuvar Teknikleri (%50 Burslu)	2	YGS-2	14	3, 237	238,61342	----
202752893	Tıbbi Laboratuvar Teknikleri (%25 Burslu)	2	YGS-2	12	3, 237	203,74520	----
202752909	Tıbbi Laboratuvar Teknikleri (IO) (Ücretli)	2	YGS-2	10	237		
202752918	Tıbbi Laboratuvar Teknikleri (IO) (Tam Burslu)	2	YGS-2	6	3, 237	255,62344	----
202752927	Tıbbi Laboratuvar Teknikleri (IO) (%50 Burslu)	2	YGS-2	34	3, 237	223,95918	----
202752936	Tıbbi Laboratuvar Teknikleri (IO) (%25 Burslu)	2	YGS-2	10	3, 237		
202753652	Uçak Teknolojisi (Ücretli)	2	YGS-1	10	237	----	----
202753679	Uçak Teknolojisi (Tam Burslu)	2	YGS-1	6	3, 237	----	----
202753688	Uçak Teknolojisi (%50 Burslu)	2	YGS-1	30	3, 237	----	----
202753704	Uçak Teknolojisi (%25 Burslu)	2	YGS-1	14	3, 237	----	----
202753713	Uçak Teknolojisi (IO) (Tam Burslu)	2	YGS-1	3	3, 237	----	----
202753722	Uçak Teknolojisi (IO) (%50 Burslu)	2	YGS-1	27	3, 237	----	----
İSTANBUL KAVRAM MESLEK YÜKSEKOKULU							
Istanbul Kavram Meslek Yüksekokulu							
202851249	Aşçılık (Tam Burslu)	2	YGS-4	5	3, 214	354,45000	13,3,1,95
202851258	Aşçılık (%50 Burslu)	2	YGS-4	45	3, 214	305,35000	13,2,1,96
202850127	Bankacılık ve Sigortacılık (Tam Burslu)	2	YGS-6	5	3, 214	341,90000	13,2,1,95
202851919	Bankacılık ve Sigortacılık (%75 Burslu)	2	YGS-6	15	3, 214	----	----
202850736	Bankacılık ve Sigortacılık (%50 Burslu)	2	YGS-6	30	3, 214		
202850524	Bilgisayar Programcılığı (Tam Burslu)	2	YGS-1	3	3, 214	367,20000	13,3,1,95
202851928	Bilgisayar Programcılığı (%75 Burslu)	2	YGS-1	8	3, 214	----	----
202850772	Bilgisayar Programcılığı (%50 Burslu)	2	YGS-1	19	3, 214		
202851328	Bilgisayar Programcılığı (IO) (Tam Burslu)	2	YGS-1	2	3, 214	359,95000	13,3,1,95
202851337	Bilgisayar Programcılığı (IO) (%50 Burslu)	2	YGS-1	18	3, 214		
202850578	Çocuk Gelişimi (Ücretli)	2	YGS-4	27	214	180,63008	----
202850587	Çocuk Gelişimi (Tam Burslu)	2	YGS-4	6	3, 214	413,90000	13,2,1,95
202850799	Çocuk Gelişimi (%50 Burslu)	2	YGS-4	13	3, 214	356,55000	13,2,1,95
202850806	Çocuk Gelişimi (%25 Burslu)	2	YGS-4	9	3, 214	310,55000	12,2,1,94
202850718	Çocuk Gelişimi (IO) (Ücretli)	2	YGS-4	19	214		
202850727	Çocuk Gelişimi (IO) (Tam Burslu)	2	YGS-4	6	3, 214	398,60000	13,2,1,95
202850815	Çocuk Gelişimi (IO) (%50 Burslu)	2	YGS-4	21	3, 214	349,75000	13,2,1,95
202850824	Çocuk Gelişimi (IO) (%25 Burslu)	2	YGS-4	9	3, 214	267,92412	----
202851204	Çorap ve Moda Tasarımı (Tam Burslu)	2	YGS-5	3	3, 214	391,10000	13,2,1,95
202851213	Çorap ve Moda Tasarımı (%50 Burslu)	2	YGS-5	27	3, 214		
202850287	Dış Ticaret (Tam Burslu)	2	YGS-6	3	3, 214	355,05000	13,2,1,95
202851937	Dış Ticaret (%75 Burslu)	2	YGS-6	7	3, 214	----	----
202850833	Dış Ticaret (%50 Burslu)	2	YGS-6	18	3, 214		
202850684	Dış Ticaret (IO) (Tam Burslu)	2	YGS-6	2	3, 214	331,80000	13,2,1,95
202850851	Dış Ticaret (IO) (%50 Burslu)	2	YGS-6	18	3, 214		
202851973	Fizyoterapi (Ücretli)	2	YGS-2	28	214	----	----
202851982	Fizyoterapi (Tam Burslu)	2	YGS-2	4	3, 214	----	----
202851991	Fizyoterapi (%50 Burslu)	2	YGS-2	4	3, 214	----	----
202852008	Fizyoterapi (%25 burslu)	2	YGS-2	4	3, 214	----	----
202852017	Fizyoterapi (IO) (Ücretli)	2	YGS-2	28	214	----	----
202852026	Fizyoterapi (IO) (Tam Burslu)	2	YGS-2	4	3, 214	----	----
202852035	Fizyoterapi (IO) (%50 Burslu)	2	YGS-2	4	3, 214	----	----
202852044	Fizyoterapi (IO) (%25 Burslu)	2	YGS-2	4	3, 214	----	----
202850666	Grafik Tasarımı (Tam Burslu)	2	YGS-5	3	3, 214	334,10000	13,3,1,95
202850878	Grafik Tasarımı (%50 Burslu)	2	YGS-5	25	3, 214	206,02074	----
202851691	Grafik Tasarımı (IO) (Tam Burslu)	2	YGS-5	2	3, 46, 214	382,60000	13,2,1,86
202851707	Grafik Tasarımı (IO) (%50 Burslu)	2	YGS-5	18	3, 46, 214		
202850303	Halkla İlişkiler ve Tanıtım (Tam Burslu)	2	YGS-4	5	3, 214	342,40189	----
202851946	Halkla İlişkiler ve Tanıtım (%75 Burslu)	2	YGS-4	10	3, 214	----	----
202850896	Halkla İlişkiler ve Tanıtım (%50 Burslu)	2	YGS-4	35	3, 214		
202852053	İlk ve Acil Yardım (Ücretli)	2	YGS-2	28	214	----	----
202852062	İlk ve Acil Yardım (Tam Burslu)	2	YGS-2	4	3, 214	----	----
202852247	İlk ve Acil Yardım (%50 Burslu)	2	YGS-2	4	3, 214	----	----
202852071	İlk ve Acil Yardım (%25 Burslu)	2	YGS-2	4	3, 214	----	----
202852089	İlk ve Acil Yardım (IO) (Ücretli)	2	YGS-2	28	214	----	----
202852098	İlk ve Acil Yardım (IO) (Tam Burslu)	2	YGS-2	4	3, 214	----	----
202852105	İlk ve Acil Yardım (IO) (%50 Burslu)	2	YGS-2	4	3, 214	----	----
202852114	İlk ve Acil Yardım (IO) (%25 Burslu)	2	YGS-2	4	3, 214	----	----
202851734	İş Sağlığı ve Güvenliği (Tam Burslu)	2	YGS-2	6	3, 46, 214	323,25000	13,2,1,93
202851743	İş Sağlığı ve Güvenliği (%50 Burslu)	2	YGS-2	54	3, 46, 214	180,90864	----
202850445	Lojistik (Tam Burslu)	2	YGS-6	5	3, 214	345,20000	13,2,1,95
202851955	Lojistik (%75 Burslu)	2	YGS-6	13	3, 214	----	----
202850993	Lojistik (%50 Burslu)	2	YGS-6	27	3, 214		
202851779	Moda Tasarımı (Tam Burslu)	2	YGS-5	4	3, 46, 214	347,70000	13,3,1,96
202851788	Moda Tasarımı (%50 Burslu)	2	YGS-5	36	3, 46, 214	179,29161	----
202851813	Radyo ve Televizyon Programcılığı (Tam Burslu)	2	YGS-4	4	3, 46, 214	349,38834	----
202851822	Radyo ve Televizyon Programcılığı (%50 Burslu)	2	YGS-4	36	3, 46, 214	171,42170	----
202852123	Radyo ve Televizyon Programcılığı (IO) (Tam Burslu)	2	YGS-4	3	3, 214	----	----
202852132	Radyo ve Televizyon Programcılığı (IO) (%50 Burslu)	2	YGS-4	27	3, 214	----	----
202851407	Sağlık Kurumları İşletmeciliği (Tam Burslu)	2	YGS-6	5	3, 214	343,30000	13,2,1,94

TABLO-3A. Merkezi Yerleştirme İle Öğrenci Alan Yükseköğretim Ön Lisans Programları

PROGRAM KODU (1)	PROGRAM ADI (2)	ÖĞR. SÜRE (3)	PUAN TÜRÜ (4)	GENEL KONT (5)	ÖZEL KOŞUL VE AÇIKLAMALAR (6)	2013-ÖSYS EN KÜÇÜK PUAN (7)	2013-ÖSYS YERLEŞTİRME ÖNCELİKLERİ (8)
202851964	Sağlık Kurumları İşletmeciliği (%75 Burslu)	2	YGS-6	2	3, 214	----	----
202851416	Sağlık Kurumları İşletmeciliği (%50 Burslu)	2	YGS-6	38	3, 214		
202851664	Sağlık Kurumları İşletmeciliği (IO) (Tam Burslu)	2	YGS-6	2	3, 214	313,30000	13,2,1,94
202851673	Sağlık Kurumları İşletmeciliği (IO) (%50 Burslu)	2	YGS-6	18	3, 214		
202851849	Spor Yönetimi (Ücretli)	2	YGS-5	10	46, 214	177,53681	----
202851858	Spor Yönetimi (Tam Burslu)	2	YGS-5	5	3, 46, 214	324,19301	----
202851867	Spor Yönetimi (%50 Burslu)	2	YGS-5	35	3, 46, 214	214,17163	----
202852141	Spor Yönetimi (IO) (Tam Burslu)	2	YGS-5	4	3, 46, 214	----	----
202852159	Spor Yönetimi (IO) (%50 Burslu)	2	YGS-5	36	3, 46, 214	----	----
202851443	Tıbbi Dokümantasyon ve Sekreterlik (Tam Burslu)	2	YGS-3	6	3, 214	351,92327	----
202851452	Tıbbi Dokümantasyon ve Sekreterlik (%50 Burslu)	2	YGS-3	54	3, 214	261,03509	----
202851628	Tıbbi Dokümantasyon ve Sekreterlik (IO) (Tam Burslu)	2	YGS-3	4	3, 214	327,78653	----
202851637	Tıbbi Dokümantasyon ve Sekreterlik (IO) (%50 Burslu)	2	YGS-3	36	3, 214	250,77998	----
202852168	Tıbbi Görüntüleme Teknikleri (Ücretli)	2	YGS-1	28	214	----	----
202852177	Tıbbi Görüntüleme Teknikleri (Tam Burslu)	2	YGS-1	4	3, 214	----	----
202852186	Tıbbi Görüntüleme Teknikleri (%50 Burslu)	2	YGS-1	4	3, 214	----	----
202852195	Tıbbi Görüntüleme Teknikleri (%25 Burslu)	2	YGS-1	4	3, 214	----	----
202852202	Tıbbi Görüntüleme Teknikleri (IO) (Ücretli)	2	YGS-1	28	214	----	----
202852211	Tıbbi Görüntüleme Teknikleri (IO) (Tam Burslu)	2	YGS-1	4	3, 214	----	----
202852229	Tıbbi Görüntüleme Teknikleri (IO) (%50 Burslu)	2	YGS-1	4	3, 214	----	----
202852238	Tıbbi Görüntüleme Teknikleri (IO) (25 Burslu)	2	YGS-1	4	3, 214	----	----
İSTANBUL KEMERBURGAZ UNIVERSİTESİ							
Meslek Yüksekokulu							
202950029	Çocuk Gelişimi (Tam Burslu)	2	YGS-4	5	3, 166	401,90000	13,2,1,95
202950038	Çocuk Gelişimi (%25 Burslu)	2	YGS-4	45	3, 166	190,31306	----
202950056	İş Sağlığı ve Güvenliği (Tam Burslu)	2	YGS-2	5	3, 166	324,40000	13,2,1,95
202950189	İş Sağlığı ve Güvenliği (%50 Burslu)	2	YGS-2	45	3, 166	----	----
202950108	İlk ve Acil Yardım (Ücretli)	2	YGS-2	40	166	----	----
202950117	İlk ve Acil Yardım (Tam Burslu)	2	YGS-2	5	3, 166	----	----
202950126	İlk ve Acil Yardım (%25 Burslu)	2	YGS-2	5	3, 166	----	----
202950135	Odyometri (Ücretli)	2	YGS-1	40	166	----	----
202950144	Odyometri (Tam Burslu)	2	YGS-1	5	3, 166	----	----
202950153	Odyometri (%25 Burslu)	2	YGS-1	5	3, 166	----	----
202950083	Sosyal Hizmetler (Tam Burslu)	2	YGS-5	5	3, 166	386,50000	13,2,1,95
202950092	Sosyal Hizmetler (%25 Burslu)	2	YGS-5	45	3, 166		
İSTANBUL KÜLTÜR UNIVERSİTESİ							
Adalet Meslek Yüksekokulu							
203050811	Adalet (Ücretli)	2	YGS-3	28	46, 47	197,46789	----
203050829	Adalet (Tam Burslu)	2	YGS-3	7	3, 46, 47	374,69862	----
203051121	Adalet (%50 Burslu)	2	YGS-3	13	3, 46, 47	321,06476	----
203051139	Adalet (%25 Burslu)	2	YGS-3	22	3, 46, 47	257,84570	----
İşletmecilik Meslek Yüksekokulu							
203050017	Bankacılık ve Sigortacılık (Ücretli)	2	YGS-6	5	46, 47		
203050502	Bankacılık ve Sigortacılık (Tam Burslu)	2	YGS-6	6	3, 46, 47	349,20000	13,2,1,94
203050511	Bankacılık ve Sigortacılık (%50 Burslu)	2	YGS-6	34	3, 46, 47	241,88914	----
203050529	Bankacılık ve Sigortacılık (%25 Burslu)	2	YGS-6	15	3, 46, 47	198,34921	----
203050892	Bankacılık ve Sigortacılık (IO) (Ücretli)	2	YGS-6	5	46, 47		
203050908	Bankacılık ve Sigortacılık (IO) (Tam Burslu)	2	YGS-6	5	3, 46, 47	336,15000	13,2,1,95
203050917	Bankacılık ve Sigortacılık (IO) (%50 Burslu)	2	YGS-6	40	3, 46, 47		
203050326	Dış Ticaret (Ücretli)	2	YGS-6	5	46, 47		
203050538	Dış Ticaret (Tam Burslu)	2	YGS-6	8	3, 46, 47	250,00000	13,3,1,95
203050547	Dış Ticaret (%50 Burslu)	2	YGS-6	47	3, 46, 47	217,12885	----
203050556	Dış Ticaret (%25 Burslu)	2	YGS-6	20	3, 46, 47	175,81426	----
203050953	Dış Ticaret (IO) (Ücretli)	2	YGS-6	5	46, 47		
203050962	Dış Ticaret (IO) (Tam Burslu)	2	YGS-6	5	3, 46, 47	342,70000	13,2,1,95
203050971	Dış Ticaret (IO) (%50 Burslu)	2	YGS-6	40	3, 46, 47	179,46544	----
203050732	Grafik Tasarımı (Ücretli)	2	YGS-5	4	46, 47		
203050741	Grafik Tasarımı (Tam Burslu)	2	YGS-5	4	3, 46, 47	398,15000	13,3,1,95
203050759	Grafik Tasarımı (%50 Burslu)	2	YGS-5	24	3, 46, 47	302,10000	13,2,1,95
203050768	Grafik Tasarımı (%25 Burslu)	2	YGS-5	9	3, 46, 47		
203050335	Halkla İlişkiler ve Tanıtım (Ücretli)	2	YGS-4	5	46, 47		
203050344	Halkla İlişkiler ve Tanıtım (Tam Burslu)	2	YGS-4	10	3, 46, 47	353,70000	13,2,1,93
203050565	Halkla İlişkiler ve Tanıtım (%50 Burslu)	2	YGS-4	75	3, 46, 47	206,83351	----
203050574	Halkla İlişkiler ve Tanıtım (%25 Burslu)	2	YGS-4	10	3, 46, 47		
203051087	Hava Lojistiği (Ücretli)	2	YGS-6	5	46, 47		
203051096	Hava Lojistiği (Tam Burslu)	2	YGS-6	5	3, 46, 47	433,25000	13,2,1,95
203051103	Hava Lojistiği (%50 Burslu)	2	YGS-6	35	3, 46, 47	217,20165	----
203051112	Hava Lojistiği (%25 Burslu)	2	YGS-6	5	3, 46, 47		
203051069	Havacılıkta Yer Hizmetleri Yönetimi (%50 Burslu)	2	YGS-5	22	3, 46, 47	247,56857	----
203051078	Havacılıkta Yer Hizmetleri Yönetimi (%25 Burslu)	2	YGS-5	21	3, 46, 47	187,74810	----
203051042	Havacılıkta Yer Hizmetleri Yönetimi (Ücretli)	2	YGS-5	11	46, 47		
203051051	Havacılıkta Yer Hizmetleri Yönetimi (Tam Burslu)	2	YGS-5	6	3, 46, 47	341,00000	13,2,1,94
203050371	İşletme Yönetimi (Ücretli)	2	YGS-6	5	46, 47		
203050389	İşletme Yönetimi (Tam Burslu)	2	YGS-6	6	3, 46, 47	367,45000	13,2,1,95
203050398	İşletme Yönetimi (%50 Burslu)	2	YGS-6	35	3, 46, 47	216,18985	----
203050583	İşletme Yönetimi (%25 Burslu)	2	YGS-6	9	3, 46, 47		
203050777	Lojistik (Ücretli)	2	YGS-6	5	46, 47		
203050786	Lojistik (Tam Burslu)	2	YGS-6	8	3, 46, 47	384,35000	13,2,1,95
203050795	Lojistik (%50 Burslu)	2	YGS-6	55	3, 46, 47	210,51350	----
203050802	Lojistik (%25 Burslu)	2	YGS-6	15	3, 46, 47		

TABLO-3A. Merkezi Yerleştirme İle Öğrenci Alan Yükseköğretim Ön Lisans Programları

PROGRAM KODU (1)	PROGRAM ADI (2)	ÖĞR. SÜRE (3)	PUAN TÜRÜ (4)	GENEL KONT (5)	ÖZEL KOŞUL VE AÇIKLAMALAR (6)	2013-ÖSYS EN KÜÇÜK PUAN (7)	2013-ÖSYS YERLEŞTİRME ÖNCELİKLERİ (8)
203050989	Lojistik (IO) (Ücretli)	2	YGS-6	5	46, 47		
203050998	Lojistik (IO) (Tam Burslu)	2	YGS-6	5	3, 46, 47	354,00000	13,2,1,95
203051006	Lojistik (IO) (%50 Burslu)	2	YGS-6	40	3, 46, 47	184,58691	----
203051184	Moda Tasarımı (Ücretli)	2	YGS-5	5	46, 47		
203051193	Moda Tasarımı (Tam Burslu)	2	YGS-5	5	3, 46, 47	366,10000	13,3,1,95
203051209	Moda Tasarımı (%50 Burslu)	2	YGS-5	35	3, 46, 47	336,65000	94,2,1,77
203051218	Moda Tasarımı (%25 Burslu)	2	YGS-5	5	3, 46, 47		
203050089	Turizm ve Otel İşletmeciliği (Ücretli)	2	YGS-6	5	46, 47		
203050098	Turizm ve Otel İşletmeciliği (Tam Burslu)	2	YGS-6	5	3, 46, 47	358,10000	13,3,1,95
203050714	Turizm ve Otel İşletmeciliği (%50 Burslu)	2	YGS-6	45	3, 46, 47		
Teknik Bilimler Meslek Yüksekokulu							
203050238	Bilgisayar Programcılığı (Ücretli)	2	YGS-1	15	46, 47		
203050441	Bilgisayar Programcılığı (Tam Burslu)	2	YGS-1	8	3, 46, 47	396,25000	13,3,1,95
203050459	Bilgisayar Programcılığı (%50 Burslu)	2	YGS-1	54	3, 46, 47	250,00000	12,2,1,94
203051148	Çocuk Gelişimi (Ücretli)	2	YGS-4	24	46, 47	209,92585	----
203051157	Çocuk Gelişimi (Tam Burslu)	2	YGS-4	7	3, 46, 47	459,25000	13,2,1,95
203051166	Çocuk Gelişimi (%50 Burslu)	2	YGS-4	21	3, 46, 47	362,85000	13,2,1,95
203051175	Çocuk Gelişimi (%25 Burslu)	2	YGS-4	18	3, 46, 47	342,85000	13,2,1,95
203050414	Elektronik Teknolojisi (Ücretli)	2	YGS-1	10	46, 47		
203050423	Elektronik Teknolojisi (Tam Burslu)	2	YGS-1	5	3, 46, 47	325,05000	13,3,1,95
203050432	Elektronik Teknolojisi (%50 Burslu)	2	YGS-1	40	3, 46, 47		
203050405	İklimlendirme ve Soğutma Teknolojisi (Ücretli)	2	YGS-1	7	46, 47		
203050671	İklimlendirme ve Soğutma Teknolojisi (Tam Burslu)	2	YGS-1	5	3, 46, 47	302,25000	13,2,1,95
203050689	İklimlendirme ve Soğutma Teknolojisi (%50 Burslu)	2	YGS-1	33	3, 46, 47		
203050477	Radyo ve Televizyon Teknolojisi (Ücretli)	2	YGS-1	10	46, 47		
203050495	Radyo ve Televizyon Teknolojisi (Tam Burslu)	2	YGS-1	5	3, 46, 47	312,55000	13,3,1,94
203050486	Radyo ve Televizyon Teknolojisi (%50 Burslu)	2	YGS-1	40	3, 46, 47		
203051227	Uçak Teknolojisi (Ücretli)	2	YGS-1	9	46, 47		
203051236	Uçak Teknolojisi (Tam Burslu)	2	YGS-1	7	3, 46, 47	277,90000	13,4,1,95
203051245	Uçak Teknolojisi (%50 Burslu)	2	YGS-1	39	3, 46, 47	280,65000	13,2,1,95
203051254	Uçak Teknolojisi (%25 Burslu)	2	YGS-1	11	3, 46, 47	186,34679	----
İSTANBUL MEDİPOL UNİVERSİTESİ							
Adalet Meslek Yüksekokulu							
203150316	Adalet (Tam Burslu)	2	YGS-3	7	3, 709	355,59568	----
203150325	Adalet (%50 Burslu)	2	YGS-3	63	3, 709	241,00785	----
Sağlık Hizmetleri Meslek Yüksekokulu							
203150016	Ağız ve Diş Sağlığı (Tam Burslu)	2	YGS-2	3	3, 709	298,90000	13,2,1,95
203150025	Ağız ve Diş Sağlığı (%50 Burslu)	2	YGS-2	27	3, 709	231,56508	----
203150176	Ameliyathane Hizmetleri (Tam Burslu)	2	YGS-2	3	3, 709	343,34177	----
203150185	Ameliyathane Hizmetleri (%50 Burslu)	2	YGS-2	27	3, 709	227,64602	----
203150052	Anestezi (Tam Burslu)	2	YGS-2	3	3, 709	360,80000	13,2,1,95
203150061	Anestezi (%50 Burslu)	2	YGS-2	27	3, 709	317,82807	----
203150034	Diş Protez Teknolojisi (Tam Burslu)	2	YGS-2	3	3, 709	278,92227	----
203150043	Diş Protez Teknolojisi (%50 Burslu)	2	YGS-2	27	3, 709	229,93849	----
203150079	Diyaliz (Tam Burslu)	2	YGS-2	2	3, 709	331,80000	13,3,1,95
203150088	Diyaliz (%50 Burslu)	2	YGS-2	18	3, 709	265,05702	----
203150219	Eczane Hizmetleri (Tam Burslu)	2	YGS-2	2	3, 709	267,75000	13,3,D,94
203150228	Eczane Hizmetleri (%50 Burslu)	2	YGS-2	14	3, 709		
203150097	Elektronöfzyoloji (Tam Burslu)	2	YGS-1	2	3, 709	374,75000	12,2,1,94
203150104	Elektronöfzyoloji (%50 Burslu)	2	YGS-1	14	3, 709	235,83766	----
203150194	İlk ve Acil Yardım (Tam Burslu)	2	YGS-2	3	3, 709	399,20000	13,2,1,95
203150201	İlk ve Acil Yardım (%50 Burslu)	2	YGS-2	27	3, 709	349,75000	12,2,1,94
203150237	İş Sağlığı ve Güvenliği (Tam Burslu)	2	YGS-2	3	3, 709	358,05000	13,2,1,94
203150246	İş Sağlığı ve Güvenliği (%50 Burslu)	2	YGS-2	27	3, 709	208,59724	----
203150255	Odyometri (Tam Burslu)	2	YGS-1	3	3, 709	379,00000	13,3,1,95
203150264	Odyometri (%50 Burslu)	2	YGS-1	23	3, 709	278,96266	----
203150273	Radyoterapi (Tam Burslu)	2	YGS-1	2	3, 709	303,23249	----
203150282	Radyoterapi (%50 Burslu)	2	YGS-1	18	3, 709	252,49743	----
203150158	Tıbbi Dokümantasyon ve Sekreterlik (Tam Burslu)	2	YGS-3	3	3, 709	313,00000	13,2,1,94
203150167	Tıbbi Dokümantasyon ve Sekreterlik (%50 Burslu)	2	YGS-3	27	3, 709	293,92483	----
203150131	Tıbbi Görüntüleme Teknikleri (Tam Burslu)	2	YGS-1	3	3, 709	359,27050	----
203150149	Tıbbi Görüntüleme Teknikleri (%50 Burslu)	2	YGS-1	27	3, 709	274,27542	----
203150113	Tıbbi Laboratuvar Teknikleri (Tam Burslu)	2	YGS-2	3	3, 709	316,87399	----
203150122	Tıbbi Laboratuvar Teknikleri (%50 Burslu)	2	YGS-2	27	3, 709	239,30809	----
203150352	Tıbbi Tanıtım ve Pazarlama (Tam Burslu)	2	YGS-6	3	3, 709	----	----
203150361	Tıbbi Tanıtım ve Pazarlama (%50 Burslu)	2	YGS-6	27	3, 709	----	----
203150291	Yaşlı Bakımı (Tam Burslu)	2	YGS-2	2	3, 709	271,14759	----
203150307	Yaşlı Bakımı (%50 Burslu)	2	YGS-2	14	3, 709		
İSTANBUL ŞİŞLİ MESLEK YÜKSEKOKULU							
İstanbul Şişli Meslek Yüksekokulu							
206850663	Adalet (Ücretli)	2	YGS-3	30	212	----	----
206850672	Adalet (Tam Burslu)	2	YGS-3	6	3, 212	----	----
206850681	Adalet (%50 Burslu)	2	YGS-3	24	3, 212	----	----
206850699	Adalet (IO) (Ücretli)	2	YGS-3	25	212	----	----
206850706	Adalet (IO) (Tam Burslu)	2	YGS-3	5	3, 212	----	----
206850715	Adalet (IO) (%50 Burslu)	2	YGS-3	10	3, 212	----	----
206850018	Bankacılık ve Sigortacılık (Ücretli)	2	YGS-6	13	46, 212		
206850027	Bankacılık ve Sigortacılık (Tam Burslu)	2	YGS-6	7	3, 46, 212	337,80000	13,2,1,95
206850036	Bankacılık ve Sigortacılık (%50 Burslu)	2	YGS-6	40	3, 46, 212	254,80000	13,2,1,95
206850045	Bankacılık ve Sigortacılık (IO) (Ücretli)	2	YGS-6	5	46, 212		

TABLO-3A. Merkezi Yerleştirme İle Öğrenci Alan Yükseköğretim Ön Lisans Programları

PROGRAM KODU (1)	PROGRAM ADI (2)	ÖĞR. SÜRE (3)	PUAN TÜRÜ (4)	GENEL KONT (5)	ÖZEL KOŞUL VE AÇIKLAMALAR (6)	2013-ÖSYS EN KÜÇÜK PUAN (7)	2013-ÖSYS YERLEŞTİRME ÖNCELİKLERİ (8)
206850054	Bankacılık ve Sigortacılık (IO) (Tam Burslu)	2	YGS-6	5	3, 46, 212	323,10000	13,2,1,94
206850063	Bankacılık ve Sigortacılık (IO) (%50 Burslu)	2	YGS-6	30	3, 46, 212	186,08130	----
206850072	Büro Yönetimi ve Yönetici Asistanlığı (Ücretli)	2	YGS-4	2	46, 212		
206850081	Büro Yönetimi ve Yönetici Asistanlığı (Tam Burslu)	2	YGS-4	5	3, 46, 212	273,10000	13,2,D,95
206850099	Büro Yönetimi ve Yönetici Asistanlığı (%50 Burslu)	2	YGS-4	23	3, 46, 212		
206850106	Çocuk Gelişimi (Ücretli)	2	YGS-4	45	46, 212	197,53166	----
206850115	Çocuk Gelişimi (Tam Burslu)	2	YGS-4	8	3, 46, 212	407,30000	13,2,1,95
206850124	Çocuk Gelişimi (%50 Burslu)	2	YGS-4	27	3, 46, 212	357,10000	13,2,1,95
206850133	Çocuk Gelişimi (IO) (Ücretli)	2	YGS-4	25	46, 212		
206850142	Çocuk Gelişimi (IO) (Tam Burslu)	2	YGS-4	7	3, 46, 212	391,40000	13,2,1,94
206850151	Çocuk Gelişimi (IO) (%50 Burslu)	2	YGS-4	38	3, 46, 212	340,45000	13,2,1,95
206850724	Fizyoterapi (Ücretli)	2	YGS-2	25	46, 212	----	----
206850733	Fizyoterapi (Tam Burslu)	2	YGS-2	5	3, 46, 212	----	----
206850742	Fizyoterapi (%50 Burslu)	2	YGS-2	10	3, 46, 212	----	----
206850503	Grafik Tasarımı (Ücretli)	2	YGS-5	10	46, 212		
206850512	Grafik Tasarımı (Tam Burslu)	2	YGS-5	5	3, 46, 212	310,55000	13,3,1,95
206850627	Grafik Tasarımı (%75 Burslu)	2	YGS-5	10	3, 46, 212	364,30000	13,2,1,94
206850636	Grafik Tasarımı (%50 Burslu)	2	YGS-5	15	3, 46, 212	257,65000	11,2,1,93
206850751	Grafik Tasarımı (IO) (Ücretli)	2	YGS-5	25	46, 212	----	----
206850769	Grafik Tasarımı (IO) (Tam Burslu)	2	YGS-5	5	3, 46, 212	----	----
206850778	Grafik Tasarımı (IO) (%50 Burslu)	2	YGS-5	10	3, 46, 212	----	----
206850487	İlk ve Acil Yardım (Ücretli)	2	YGS-2	25	46, 212	336,65000	03,2,D,84
206850496	İlk ve Acil Yardım (Tam Burslu)	2	YGS-2	5	3, 46, 212	357,65000	13,2,1,95
206850584	İlk ve Acil Yardım (%75 Burslu)	2	YGS-2	5	3, 46, 212	315,85000	13,2,1,95
206850593	İlk ve Acil Yardım (%50 Burslu)	2	YGS-2	20	3, 46, 212	370,20000	12,3,1,94
206850787	İlk ve Acil Yardım (IO) (Ücretli)	2	YGS-2	25	46, 212	----	----
206850796	İlk ve Acil Yardım (IO) (Tam Burslu)	2	YGS-2	5	3, 46, 212	----	----
206850803	İlk ve Acil Yardım (IO) (%50 Burslu)	2	YGS-2	10	3, 46, 212	----	----
206850169	Mimari Restorasyon (Ücretli)	2	YGS-5	14	46, 212		
206850178	Mimari Restorasyon (Tam Burslu)	2	YGS-5	6	3, 46, 212	369,75000	13,2,1,95
206850187	Mimari Restorasyon (%50 Burslu)	2	YGS-5	30	3, 46, 212	254,74264	----
206870013	Mimari Restorasyon (IO) (Ücretli)	2	YGS-5	5	46, 212		
206870022	Mimari Restorasyon (IO) (Tam Burslu)	2	YGS-5	5	3, 46, 212	350,60000	13,2,1,95
206850548	Mimari Restorasyon (IO) (%75 Burslu)	2	YGS-5	10	3, 46, 212	325,45000	13,2,1,92
206850557	Mimari Restorasyon (IO) (%50 Burslu)	2	YGS-5	20	3, 46, 212	241,79357	----
206850196	Moda Tasarımı (Ücretli)	2	YGS-5	10	46, 212		
206850203	Moda Tasarımı (Tam Burslu)	2	YGS-5	6	3, 46, 212	346,80000	13,3,1,95
206850212	Moda Tasarımı (%50 Burslu)	2	YGS-5	34	3, 46, 212	382,90000	12,2,1,89
206870031	Moda Tasarımı (IO) (Ücretli)	2	YGS-5	5	46, 212		
206870049	Moda Tasarımı (IO) (Tam Burslu)	2	YGS-5	5	3, 46, 212	305,95000	13,3,1,95
206850609	Moda Tasarımı (IO) (%75 Burslu)	2	YGS-5	10	3, 46, 212	364,15000	13,2,1,94
206850618	Moda Tasarımı (IO) (%50 Burslu)	2	YGS-5	20	3, 46, 212	235,08802	----
206850812	Radyoterapi (Ücretli)	2	YGS-1	25	46, 212	----	----
206850821	Radyoterapi (Tam Burslu)	2	YGS-1	5	3, 46, 212	----	----
206850839	Radyoterapi (%50 Burslu)	2	YGS-1	10	3, 46, 212	----	----
206850848	Radyoterapi (IO) (Ücretli)	2	YGS-1	25	46, 212	----	----
206850857	Radyoterapi (IO) (Tam Burslu)	2	YGS-1	5	3, 46, 212	----	----
206850866	Radyoterapi (IO) (%50 Burslu)	2	YGS-1	10	3, 46, 212	----	----
206850521	Saç Bakımı ve Güzellik Hizmetleri (Ücretli)	2	YGS-4	5	46, 212		
206850539	Saç Bakımı ve Güzellik Hizmetleri (Tam Burslu)	2	YGS-4	5	3, 46, 212	356,45000	13,2,1,95
206850645	Saç Bakımı ve Güzellik Hizmetleri (%75 Burslu)	2	YGS-4	10	3, 46, 212	323,30000	13,2,1,94
206850654	Saç Bakımı ve Güzellik Hizmetleri (%50 Burslu)	2	YGS-4	20	3, 46, 212	228,22737	----
206850221	Sağlık Kurumları İşletmeciliği (Ücretli)	2	YGS-6	10	46, 212		
206850239	Sağlık Kurumları İşletmeciliği (Tam Burslu)	2	YGS-6	7	3, 46, 212	329,55000	13,2,1,95
206850248	Sağlık Kurumları İşletmeciliği (%50 Burslu)	2	YGS-6	43	3, 46, 212	221,87745	----
206850257	Sağlık Kurumları İşletmeciliği (IO) (Ücretli)	2	YGS-6	5	46, 212		
206850266	Sağlık Kurumları İşletmeciliği (IO) (Tam Burslu)	2	YGS-6	6	3, 46, 212	299,55000	13,2,1,94
206850275	Sağlık Kurumları İşletmeciliği (IO) (%50 Burslu)	2	YGS-6	39	3, 46, 212		
206850469	Tıbbi Dokümantasyon ve Sekreterlik (Ücretli)	2	YGS-3	24	46, 212	173,96282	----
206850478	Tıbbi Dokümantasyon ve Sekreterlik (Tam Burslu)	2	YGS-3	5	3, 46, 212	346,32769	----
206850566	Tıbbi Dokümantasyon ve Sekreterlik (%75 Burslu)	2	YGS-3	8	3, 46, 212	322,81003	----
206850575	Tıbbi Dokümantasyon ve Sekreterlik (%50 Burslu)	2	YGS-3	13	3, 46, 212	292,86217	----
206850284	Turizm ve Otel İşletmeciliği (Ücretli)	2	YGS-6	5	46, 212		
206850293	Turizm ve Otel İşletmeciliği (Tam Burslu)	2	YGS-6	6	3, 46, 212	308,20000	13,3,1,95
206850309	Turizm ve Otel İşletmeciliği (%50 Burslu)	2	YGS-6	39	3, 46, 212		
206850318	Turizm ve Otel İşletmeciliği (IO) (Ücretli)	2	YGS-6	5	46, 212		
206850327	Turizm ve Otel İşletmeciliği (IO) (Tam Burslu)	2	YGS-6	5	3, 46, 212	263,45000	13,2,1,95
206850336	Turizm ve Otel İşletmeciliği (IO) (%50 Burslu)	2	YGS-6	20	3, 46, 212		
206850345	Yaşlı Bakımı (Ücretli)	2	YGS-2	5	46, 212		
206850354	Yaşlı Bakımı (Tam Burslu)	2	YGS-2	5	3, 46, 212	238,84194	----
206850363	Yaşlı Bakımı (%50 Burslu)	2	YGS-2	30	3, 46, 212		
206850372	Yaşlı Bakımı (IO) (Ücretli)	2	YGS-2	5	46, 212		
206850381	Yaşlı Bakımı (IO) (Tam Burslu)	2	YGS-2	4	3, 46, 212	223,87062	----
206850399	Yaşlı Bakımı (IO) (%50 Burslu)	2	YGS-2	21	3, 46, 212		
206850406	Yerel Yönetimler (Ücretli)	2	YGS-4	5	46, 212		
206850415	Yerel Yönetimler (Tam Burslu)	2	YGS-4	6	3, 46, 212	309,45225	----
206850424	Yerel Yönetimler (%50 Burslu)	2	YGS-4	39	3, 46, 212	201,56894	----
206850433	Yerel Yönetimler (IO) (Ücretli)	2	YGS-4	5	46, 212		
206850442	Yerel Yönetimler (IO) (Tam Burslu)	2	YGS-4	5	3, 46, 212	290,54758	----
206850451	Yerel Yönetimler (IO) (%50 Burslu)	2	YGS-4	20	3, 46, 212		

TABLO-3A. Merkezi Yerleştirme İle Öğrenci Alan Yükseköğretim Ön Lisans Programları

PROGRAM KODU (1)	PROGRAM ADI (2)	ÖĞR. SÜRE (3)	PUAN TÜRÜ (4)	GENEL KONT (5)	ÖZEL KOŞUL VE AÇIKLAMALAR (6)	2013-ÖSYS EN KÜÇÜK PUAN (7)	2013-ÖSYS YERLEŞTİRME ÖNCELİKLERİ (8)
İSTANBUL UNİVERSİTESİ							
Açık ve Uzaktan Eğitim Fakültesi							
105650969	Acil Durum ve Afet Yönetimi (Uzaktan Öğretim)	2	YGS-2	150	226	----	----
105650924	Coğrafi Bilgi Sistemleri (Uzaktan Öğretim)	2	YGS-1	150	226, 815	----	----
105650933	Çocuk Gelişimi (Uzaktan Öğretim)	2	YGS-4	150	226, 815	----	----
105650899	Havacılıkta Yer Hizmetleri Yönetimi (Açıköğretim)	2		2000	9, 773	----	----
105650915	Hukuk Büro Yönetimi ve Sekreterliği (Açıköğretim)	2		2000	9, 773	----	----
105650942	İş Sağlığı ve Güvenliği (Uzaktan Öğretim)	2	YGS-2	150	226	----	----
105650906	Kültürel Miras ve Turizm (Açıköğretim)	2		1000	9, 773	----	----
105650951	Medya ve İletişim (Uzaktan Öğretim)	2	YGS-4	150	226	----	----
105650881	Sağlık Kurumları İşletmeciliği (Açıköğretim)	2		2000	9, 773	----	----
105650863	Sosyal Hizmetler (Açıköğretim)	2		2000	9, 773	----	----
105650872	Tıbbi Dokümantasyon ve Sekreterlik (Açıköğretim)	2		2000	9, 773	----	----
Hukuk Fakültesi							
105650015	Adalet Meslek Yüksekokulu	2	YGS-3	150		381,88765	----
Veteriner Fakültesi							
Meslek Yüksekokulu							
105650024	Gıda Teknolojisi	2	YGS-2	30		307,80000	13,4,D,95
Ormancılık Meslek Yüksekokulu							
105650509	Mobilya ve Dekorasyon	2	YGS-1	30		328,65000	13,2,I,94
105650051	Sulama Teknolojisi	2	YGS-2	30		218,33426	----
105650069	Süs Bitkileri Yetiştiriciliği	2	YGS-6	30		275,96375	----
Sağlık Hizmetleri Meslek Y.O.							
105650078	Ağız ve Diş Sağlığı	2	YGS-2	30		299,15000	13,3,I,94
105650599	Diş Protez Teknolojisi	2	YGS-2	30	14	329,55047	----
105650712	Radyoterapi	2	YGS-1	30		348,53831	----
105650103	Tıbbi Dokümantasyon ve Sekreterlik	2	YGS-3	30		386,10000	13,2,I,95
105650633	Tıbbi Görüntüleme Teknikleri	2	YGS-1	30		350,25000	13,2,D,95
105650615	Tıbbi Laboratuvar Teknikleri	2	YGS-2	30		330,40000	11,2,D,94
Sosyal Bilimler Meslek Y.O.							
105650518	Bankacılık ve Sigortacılık	2	YGS-6	100	46	401,95000	13,2,I,95
105650696	Bankacılık ve Sigortacılık (Uzaktan Öğretim)	2	YGS-6	100	226	309,15000	01,2,I,82
105650484	Diş Ticaret	2	YGS-6	50	46	370,60000	13,3,I,95
105650703	Diş Ticaret (Uzaktan Öğretim)	2	YGS-6	100	226	260,31441	----
105650148	Emlak ve Emlak Yönetimi	2	YGS-5	50	46	318,60000	13,2,I,95
105650545	İşletme Yönetimi	2	YGS-6	50	46	287,15000	13,3,I,94
105650527	Muhasebe ve Vergi Uygulamaları	2	YGS-6	50	46	310,90000	13,3,I,95
105650175	Pazarlama	2	YGS-6	50	46	381,55000	13,2,I,95
105650193	Turizm ve Otel İşletmeciliği	2	YGS-6	50	46	376,50000	13,3,I,95
Teknik Bilimler Meslek Y.O.							
105650651	Ayakkabı Tasarım ve Üretimi	2	YGS-2	30		318,50000	13,2,I,95
105650448	Basım ve Yayın Teknolojileri	2	YGS-5	50		379,40000	13,3,I,95
105650978	Basım ve Yayın Teknolojileri (KKTC Uyraklı)	2	YGS-5	1	90	----	----
105650421	Bilgisayar Programcılığı	2	YGS-1	50		309,75000	13,4,I,95
105670346	Bilgisayar Programcılığı (IO)	2	YGS-1	50	2	395,10000	13,3,I,95
105650236	Biyomedikal Cihaz Teknolojisi	2	YGS-1	50		326,75000	13,4,D,95
105670355	Biyomedikal Cihaz Teknolojisi (IO)	2	YGS-1	50	2	381,25000	13,2,I,95
105650457	Deri Teknolojisi	2	YGS-2	40		308,50000	13,2,I,95
105650272	Elektrik	2	YGS-1	50		334,65000	13,3,I,95
105670125	Elektrik (IO)	2	YGS-1	50	2	332,85000	13,2,I,91
105650563	Elektronik Haberleşme Teknolojisi	2	YGS-1	50		348,20000	13,3,I,95
105670416	Elektronik Haberleşme Teknolojisi (IO)	2	YGS-1	50	2	331,75000	13,2,I,94
105650572	Elektronik Teknolojisi	2	YGS-1	50		342,80000	13,3,I,94
105670425	Elektronik Teknolojisi (IO)	2	YGS-1	50	2	334,75000	13,2,I,95
105650554	İklimlendirme ve Soğutma Teknolojisi	2	YGS-1	50		310,80000	13,2,I,95
105670407	İklimlendirme ve Soğutma Teknolojisi (IO)	2	YGS-1	50	2	285,00000	13,2,I,95
105650581	Kontrol ve Otomasyon Teknolojisi	2	YGS-1	50		332,85000	13,4,D,95
105670434	Kontrol ve Otomasyon Teknolojisi (IO)	2	YGS-1	50	2	333,40000	13,2,I,95
105650624	Lastik ve Plastik Teknolojisi	2	YGS-2	40		205,55643	----
105650342	Makine	2	YGS-1	50		340,45000	13,3,I,93
105670179	Makine (IO)	2	YGS-1	50	2	377,35000	13,2,I,95
105650536	Otomotiv Teknolojisi	2	YGS-1	50		330,40000	13,3,I,96
105650642	Radyo ve Televizyon Teknolojisi	2	YGS-1	50		309,50000	13,3,I,95
105670452	Radyo ve Televizyon Teknolojisi (IO)	2	YGS-1	50	2	337,25000	13,2,I,95
105650475	Seramik, Cam ve Çinicilik	2	YGS-2	75		219,16830	----
105650678	Sivil Havacılık Kabin Hizmetleri	2	YGS-5	50		372,30000	13,2,I,95
105650466	Sivil Savunma ve İtfaiyecilik	2	YGS-6	30	91	284,65000	13,3,I,94
105650378	Su Altı Teknolojisi	2	YGS-6	30	271	318,19594	----
105650687	Uçak Teknolojisi	2	YGS-1	45		321,10000	13,4,I,95
KADIR HAS UNİVERSİTESİ (İSTANBUL)							
Adalet Meslek Yüksekokulu							
203750707	Adalet (Ücretli)	2	YGS-3	50	50		
203750716	Adalet (Tam Burslu)	2	YGS-3	6	3, 50	368,85941	----
203750725	Adalet (%50 Burslu)	2	YGS-3	4	3, 50	329,01421	----
Kadir Has Meslek Yüksekokulu							
203750019	Bankacılık ve Sigortacılık (Ücretli)	2	YGS-6	7	50		
203750373	Bankacılık ve Sigortacılık (Tam Burslu)	2	YGS-6	3	3, 50	385,50000	13,2,I,95
203750504	Bankacılık ve Sigortacılık (%50 Burslu)	2	YGS-6	15	3, 50	227,23382	----
203750513	Bankacılık ve Sigortacılık (%25 Burslu)	2	YGS-6	5	3, 50		
203750204	Bilgisayar Programcılığı (Ücretli)	2	YGS-1	3	50		

TABLO-3A. Merkezi Yerleştirme İle Öğrenci Alan Yükseköğretim Ön Lisans Programları

PROGRAM KODU (1)	PROGRAM ADI (2)	ÖĞR. SÜRE (3)	PUAN TÜRÜ (4)	GENEL KONT (5)	ÖZEL KOŞUL VE AÇIKLAMALAR (6)	2013-ÖSYS EN KÜÇÜK PUAN (7)	2013-ÖSYS YERLEŞTİRME ÖNCELİKLERİ (8)
203750461	Bilgisayar Programcılığı (Tam Burslu)	2	YGS-1	3	3, 50	402,25000	13,3,1,95
203750628	Bilgisayar Programcılığı (%50 Burslu)	2	YGS-1	21	3, 50	277,40000	13,2,1,95
203750637	Bilgisayar Programcılığı (%25 Burslu)	2	YGS-1	3	3, 50	273,05000	12,2,1,93
203750028	Dış Ticaret (Ücretli)	2	YGS-6	5	50		
203750391	Dış Ticaret (Tam Burslu)	2	YGS-6	5	3, 50	289,40000	13,3,1,94
203750549	Dış Ticaret (%50 Burslu)	2	YGS-6	20	3, 50	228,10986	----
203750558	Dış Ticaret (%25 Burslu)	2	YGS-6	10	3, 50		
203750301	Grafik Tasarımı (Ücretli)	2	YGS-5	5	50		
203750488	Grafik Tasarımı (Tam Burslu)	2	YGS-5	4	3, 50	387,95000	13,3,1,95
203750664	Grafik Tasarımı (%50 Burslu)	2	YGS-5	25	3, 50	238,19159	----
203750673	Grafik Tasarımı (%25 Burslu)	2	YGS-5	10	3, 50		
203750319	Halkla İlişkiler ve Tanıtım (Ücretli)	2	YGS-4	5	50	175,93391	----
203750416	Halkla İlişkiler ve Tanıtım (Tam Burslu)	2	YGS-4	4	3, 50	331,10000	13,3,1,95
203750567	Halkla İlişkiler ve Tanıtım (%50 Burslu)	2	YGS-4	21	3, 50	229,20114	----
203750576	Halkla İlişkiler ve Tanıtım (%25 Burslu)	2	YGS-4	5	3, 50	204,22046	----
203750346	Lojistik (Ücretli)	2	YGS-6	5	50		
203750425	Lojistik (Tam Burslu)	2	YGS-6	4	3, 50	334,00000	13,3,1,95
203750585	Lojistik (%50 Burslu)	2	YGS-6	21	3, 50	206,13798	----
203750594	Lojistik (%25 Burslu)	2	YGS-6	10	3, 50	176,61597	----
203750285	Mekatronik (Ücretli)	2	YGS-1	5	50		
203750497	Mekatronik (Tam Burslu)	2	YGS-1	5	3, 50	286,25000	13,4,1,95
203750682	Mekatronik (%50 Burslu)	2	YGS-1	35	3, 50	308,45000	12,3,1,94
203750691	Mekatronik (%25 Burslu)	2	YGS-1	5	3, 50		
203750364	Radyo ve Televizyon Teknolojisi (Ücretli)	2	YGS-1	3	50		
203750443	Radyo ve Televizyon Teknolojisi (Tam Burslu)	2	YGS-1	4	3, 50	400,05000	13,3,1,95
203750601	Radyo ve Televizyon Teknolojisi (%50 Burslu)	2	YGS-1	20	3, 50	186,93529	----
203750619	Radyo ve Televizyon Teknolojisi (%25 Burslu)	2	YGS-1	3	3, 50		
KAPADOKYA MESLEK YÜKSEKOKULU (NEVŞEHİR)							
Kapadokya Meslek Yüksekokulu							
203851325	Sivil Havacılık Kabin Hizmetleri (Ücretli)	2	YGS-5	82	46, 753, 779	----	----
203851334	Sivil Havacılık Kabin Hizmetleri (Tam Burslu)	2	YGS-5	10	3, 46, 753, 779	----	----
203851343	Sivil Havacılık Kabin Hizmetleri (%50 Burslu)	2	YGS-5	4	3, 46, 753, 779	----	----
203851352	Sivil Havacılık Kabin Hizmetleri (%25 Burslu)	2	YGS-5	4	3, 46, 753, 779	----	----
203851476	Sivil Havacılık Kabin Hizmetleri (IO) (Ücretli)	2	YGS-5	36	46, 753, 779	----	----
203851485	Sivil Havacılık Kabin Hizmetleri (IO) (Tam Burslu)	2	YGS-5	4	3, 46, 753, 779	----	----
203850945	Sivil Hava Ulaştırma İşletmeciliği (İngilizce) (Ücretli)	2	YGS-6	22	17, 21, 86, 779		
203850954	Sivil Hava Ulaştırma İşletmeciliği (İngilizce) (Tam Burslu)	2	YGS-6	4	3, 17, 21, 86, 779	327,75000	13,2,1,95
203851167	Sivil Hava Ulaştırma İşletmeciliği (İngilizce) (%50 Burslu)	2	YGS-6	4	3, 17, 21, 86, 779	250,00000	13,2,D,94
203851176	Sivil Hava Ulaştırma İşletmeciliği (İngilizce) (%25 Burslu)	2	YGS-6	10	3, 17, 21, 86, 779	249,12445	----
203850963	Uçak Teknolojisi (İngilizce) (Ücretli)	2	YGS-1	22	17, 21, 86, 286, 779, 850		
203850972	Uçak Teknolojisi (İngilizce) (Tam Burslu)	2	YGS-1	4	3, 17, 21, 86, 286, 779, 850	306,10000	13,4,1,94
203851185	Uçak Teknolojisi (İngilizce) (%50 Burslu)	2	YGS-1	4	3, 17, 21, 86, 286, 779, 850	375,30000	13,2,1,95
203851194	Uçak Teknolojisi (İngilizce) (%25 Burslu)	2	YGS-1	10	3, 17, 21, 86, 286, 779, 850	281,20000	13,2,D,94
MALTEPE UNİVERSİTESİ (İSTANBUL)							
Meslek Yüksekokulu							
204150746	Adalet (Ücretli)	2	YGS-3	29	46, 144	234,38651	----
204150755	Adalet (Tam Burslu)	2	YGS-3	3	3, 46, 144	362,28925	----
204150313	Bankacılık ve Sigortacılık (Ücretli)	2	YGS-6	30	46, 144, 861		
204150322	Bankacılık ve Sigortacılık (Tam Burslu)	2	YGS-6	3	3, 46, 144	344,00000	13,2,1,95
204150173	Bilgisayar Programcılığı (Ücretli)	2	YGS-1	30	46, 144, 861		
204150491	Bilgisayar Programcılığı (Tam Burslu)	2	YGS-1	3	3, 46, 144	413,60000	13,3,1,95
204150058	Çocuk Gelişimi (Ücretli)	2	YGS-4	50	46, 144, 861		
204150507	Çocuk Gelişimi (Tam Burslu)	2	YGS-4	5	3, 46, 144	422,25000	13,2,1,95
204150252	Halkla İlişkiler ve Tanıtım (Ücretli)	2	YGS-4	49	46, 144, 861	177,07723	----
204150516	Halkla İlişkiler ve Tanıtım (Tam Burslu)	2	YGS-4	5	3, 46, 144	288,00000	13,2,1,93
204150764	İş Sağlığı ve Güvenliği (Ücretli)	2	YGS-2	30	46, 144, 861		
204150773	İş Sağlığı ve Güvenliği (Tam Burslu)	2	YGS-2	3	3, 46, 144	351,50000	13,2,1,95
204150782	Mimar Restorasyon (Ücretli)	2	YGS-5	20	46, 144, 861		
204150791	Mimar Restorasyon (Tam Burslu)	2	YGS-5	2	3, 46, 144	374,30000	13,2,1,95
204150807	Moda Tasarımı (Ücretli)	2	YGS-5	20	46, 144, 861		
204150816	Moda Tasarımı (Tam Burslu)	2	YGS-5	2	3, 46, 144	367,95000	13,3,1,95
204150119	Radyo ve Televizyon Programcılığı (Ücretli)	2	YGS-4	40	46, 144, 861	203,87846	----
204150525	Radyo ve Televizyon Programcılığı (Tam Burslu)	2	YGS-4	4	3, 46, 144	374,50000	13,3,1,94
204150825	Sivil Havacılık Kabin Hizmetleri (Ücretli)	2	YGS-5	39	46, 144, 851		
204150834	Sivil Havacılık Kabin Hizmetleri (Tam Burslu)	2	YGS-5	4	3, 46, 144, 851	321,95000	13,2,1,95
204150701	Tıbbi Görüntüleme Teknikleri (Ücretli)	2	YGS-1	48	46, 144	215,70726	----
204150719	Tıbbi Görüntüleme Teknikleri (Tam Burslu)	2	YGS-1	5	3, 46, 144	332,09879	----
204150137	Turizm ve Otel İşletmeciliği (Ücretli)	2	YGS-6	20	46, 144, 861		
204150243	Turizm ve Otel İşletmeciliği (Tam Burslu)	2	YGS-6	2	3, 46, 144	379,95000	13,3,1,95
204150843	Uçak Teknolojisi (Ücretli)	2	YGS-1	30	46, 144, 852		
204150852	Uçak Teknolojisi (Tam Burslu)	2	YGS-1	3	3, 46, 144, 852	278,45000	13,4,1,94
MARMARA UNİVERSİTESİ (İSTANBUL)							
Adalet Meslek Yüksekokulu							
107250525	Adalet	2	YGS-3	50		402,27120	----
Sağlık Hizmetleri Meslek Y.O.							
107250022	Anestezi	2	YGS-2	40		375,60000	13,2,1,95
107250437	Dış Protez Teknolojisi	2	YGS-2	40	14	290,40221	----
107250507	İlk ve Acil Yardım	2	YGS-2	40		340,30000	13,3,1,94
107250464	Patoloji Laboratuvar Teknikleri	2	YGS-2	40		382,95000	11,2,D,93
107250473	Tıbbi Görüntüleme Teknikleri	2	YGS-1	40		341,25000	13,2,D,95

TABLO-3A. Merkezi Yerleştirme İle Öğrenci Alan Yükseköğretim Ön Lisans Programları

PROGRAM KODU (1)	PROGRAM ADI (2)	ÖĞR. SÜRE (3)	PUAN TÜRÜ (4)	GENEL KONT (5)	ÖZEL KOŞUL VE AÇIKLAMALAR (6)	2013-ÖSYS EN KÜÇÜK PUAN (7)	2013-ÖSYS YERLEŞTİRME ÖNCELİKLERİ (8)
107250455	Tıbbi Laboratuvar Teknikleri	2	YGS-2	40		330,90000	11,2,D,93
Sosyal Bilimler Meslek Yüksekokulu							
107250376	Bankacılık ve Sigortacılık	2	YGS-6	30		329,50000	13,3,D,95
107270353	Bankacılık ve Sigortacılık (IO)	2	YGS-6	30	2	357,40000	13,2,I,94
107250482	Büro Yönetimi ve Yönetici Asistanlığı	2	YGS-4	60		314,70000	13,2,I,94
107270468	Büro Yönetimi ve Yönetici Asistanlığı (IO)	2	YGS-4	60	2	265,85000	13,2,I,95
107250094	Dış Ticaret	2	YGS-6	30		355,20000	13,3,I,95
107270035	Dış Ticaret (IO)	2	YGS-6	30	2	382,25000	13,2,I,95
107250561	Dış Ticaret (Uzaktan Öğretim)	2	YGS-6	150	226	236,51703	----
107250385	Muhasebe ve Vergi Uygulamaları	2	YGS-6	60		419,25000	13,2,I,95
107270362	Muhasebe ve Vergi Uygulamaları (IO)	2	YGS-6	60	2	358,75000	13,2,I,96
107250579	Muhasebe ve Vergi Uygulamaları (Uzaktan Öğretim)	2	YGS-6	150	226	262,74209	----
107250119	Pazarlama	2	YGS-6	60		362,35000	13,2,I,95
107270053	Pazarlama (IO)	2	YGS-6	60	2	336,05000	13,2,I,95
107250543	Pazarlama (Uzaktan Öğretim)	2	YGS-6	100	226	275,70000	11,2,I,92
107250128	Turizm Rehberliği	2	YGS-3	30	15, 17, 86	329,45000	13,3,I,94
107250137	Turizm ve Otel İşletmeciliği	2	YGS-6	60	15, 17, 86	354,70000	13,3,I,95
107270062	Turizm ve Otel İşletmeciliği (IO)	2	YGS-6	60	2, 15, 17, 86	302,15000	13,3,I,95
107250428	Turizm ve Seyahat Hizmetleri	2	YGS-5	30	15, 17, 86	337,70000	13,3,I,95
107250155	Yerel Yönetimler	2	YGS-4	30		349,43657	----
Teknik Bilimler Meslek Yüksekokulu							
107250349	Basım ve Yayın Teknolojileri	2	YGS-5	35		396,80000	13,3,I,95
107270335	Basım ve Yayın Teknolojileri (IO)	2	YGS-5	35	2	340,85000	13,3,I,95
107250622	Basım ve Yayın Teknolojileri (KKTC Uyrıklı)	2	YGS-5	1	90	----	----
107250331	Bilgisayar Programcılığı	2	YGS-1	35		322,60000	13,4,I,95
107270308	Bilgisayar Programcılığı (IO)	2	YGS-1	35	2	374,85000	13,4,D,95
107250552	Bilgisayar Programcılığı (Uzaktan Öğretim)	2	YGS-1	100	226, 815	321,15000	13,2,I,95
107250207	Biyomedikal Cihaz Teknolojisi	2	YGS-1	35		278,95000	13,4,I,93
107250216	Elektrik	2	YGS-1	35		393,15000	13,3,I,95
107270105	Elektrik (IO)	2	YGS-1	35	2	329,00000	13,2,I,94
107250394	Elektronik Haberleşme Teknolojisi	2	YGS-1	35		270,55000	13,4,I,94
107270371	Elektronik Haberleşme Teknolojisi (IO)	2	YGS-1	35	2	357,45000	13,2,I,95
107250401	Elektronik Teknolojisi	2	YGS-1	35		345,60000	13,4,D,95
107270389	Elektronik Teknolojisi (IO)	2	YGS-1	35	2	357,60000	13,2,I,95
107250491	Giyim Üretim Teknolojisi	2	YGS-1	35		378,85000	13,3,I,95
107270477	Giyim Üretim Teknolojisi (IO)	2	YGS-1	35	2	333,25000	13,3,I,94
107250597	İşçi Sağlığı ve İş Güvenliği	2	YGS-2	30		341,75000	13,3,I,95
107270502	İşçi Sağlığı ve İş Güvenliği (IO)	2	YGS-2	30	2	----	----
107250604	İşçi Sağlığı ve İş Güvenliği (Uzaktan Öğretim)	2	YGS-2	100	226	----	----
107250588	Kontrol ve Otomasyon Teknolojisi	2	YGS-1	35		259,95000	13,4,D,95
107250243	Makine	2	YGS-1	40		359,70000	13,3,I,94
107270132	Makine (IO)	2	YGS-1	40	2	298,00000	13,3,I,95
107250516	Moda Tasarımı	2	YGS-5	30		428,25000	13,3,I,95
107270511	Moda Tasarımı (IO)	2	YGS-5	30	2	----	----
107250613	Moda Tasarımı (Uzaktan Öğretim)	2	YGS-5	50	226, 815	----	----
MİMAR SINAN GÜZEL SANATLAR ÜNİVERSİTESİ (İSTANBUL)							
Meslek Yüksekokulu							
107550055	Giyim Üretim Teknolojisi	2	YGS-1	30		402,60000	13,3,I,95
107550019	Mimari Restorasyon	2	YGS-5	20		426,45000	13,3,I,95
NIŞANTAŞI ÜNİVERSİTESİ (İSTANBUL)							
Nişantaşı Meslek Yüksekokulu							
204551194	Adalet (Tam Burslu)	2	YGS-3	7	3, 46, 721	355,11488	----
204551819	Adalet (%75 Burslu)	2	YGS-3	32	3, 46, 721	----	----
204551201	Adalet (%50 Burslu)	2	YGS-3	31	3, 46, 721	268,09007	----
204551776	Adalet (IO) (Tam Burslu)	2	YGS-3	5	3, 46, 721	----	----
204551828	Adalet (IO) (%75 Burslu)	2	YGS-3	23	3, 46, 721	----	----
204551785	Adalet (IO) (%50 Burslu)	2	YGS-3	22	3, 46, 721	----	----
204551185	Ağız ve Diş Sağlığı (Tam Burslu)	2	YGS-2	4	3, 46, 721	327,65000	12,2,D,94
204551837	Ağız ve Diş Sağlığı (%75 Burslu)	2	YGS-2	20	3, 46, 721	----	----
204551846	Ağız ve Diş Sağlığı (%50 Burslu)	2	YGS-2	16	3, 46, 721	----	----
204551158	Ameliyathane Hizmetleri (Tam Burslu)	2	YGS-2	7	3, 46, 721	279,41255	----
204551855	Ameliyathane Hizmetleri (%75 Burslu)	2	YGS-2	2	3, 46, 721	----	----
204551864	Ameliyathane Hizmetleri (%50 Burslu)	2	YGS-2	61	3, 46, 721	----	----
204551228	Ameliyathane Hizmetleri (IO) (Tam Burslu)	2	YGS-2	7	3, 46, 721	269,60389	----
204551873	Ameliyathane Hizmetleri (IO) (%75 Burslu)	2	YGS-2	2	3, 46, 721	----	----
204551882	Ameliyathane Hizmetleri (IO) (%50 Burslu)	2	YGS-2	61	3, 46, 721	----	----
204550981	Anestezi (Tam Burslu)	2	YGS-2	8	3, 46, 721	423,15000	13,2,D,95
204551891	Anestezi (%75 Burslu)	2	YGS-2	2	3, 46, 721	----	----
204551907	Anestezi (%50 Burslu)	2	YGS-2	70	3, 46, 721	----	----
204551679	Anestezi (IO) (Tam Burslu)	2	YGS-2	5	3, 46, 721	----	----
204551916	Anestezi (IO) (%75 Burslu)	2	YGS-2	1	3, 46, 721	----	----
204551925	Anestezi (IO) (%50 Burslu)	2	YGS-2	44	3, 46, 721	----	----
204551616	Aşçılık (Tam Burslu)	2	YGS-4	6	3, 46, 721	354,50000	13,3,I,95
204551934	Aşçılık (%75 Burslu)	2	YGS-4	2	3, 46, 721	----	----
204551625	Aşçılık (%50 Burslu)	2	YGS-4	52	3, 46, 721	239,09692	----
204551731	Aşçılık (IO) (Tam Burslu)	2	YGS-4	4	3, 46, 721	----	----
204551943	Aşçılık (IO) (%75 Burslu)	2	YGS-4	1	3, 46, 721	----	----
204551749	Aşçılık (IO) (%50 Burslu)	2	YGS-4	35	3, 46, 721	----	----
204552686	Bankacılık ve Sigortacılık (Tam Burslu)	2	YGS-6	5	3, 46, 721	----	----

TABLO-3A. Merkezi Yerleştirme İle Öğrenci Alan Yükseköğretim Ön Lisans Programları

PROGRAM KODU (1)	PROGRAM ADI (2)	ÖĞR. SÜRE (3)	PUAN TÜRÜ (4)	GENEL KONT (5)	ÖZEL KOŞUL VE AÇIKLAMALAR (6)	2013-ÖSYS EN KÜÇÜK PUAN (7)	2013-ÖSYS YERLEŞTİRME ÖNCELİKLERİ (8)
204552695	Bankacılık ve Sigortacılık (%75 Burslu)	2	YGS-6	45	3, 46, 721	----	----
204552702	Bankacılık ve Sigortacılık (IO) (Tam Burslu)	2	YGS-6	4	3, 46, 721	----	----
204552711	Bankacılık ve Sigortacılık (IO) (%75 Burslu)	2	YGS-6	36	3, 46, 721	----	----
204550027	Bilgisayar Programcılığı (Tam Burslu)	2	YGS-1	5	3, 46, 721	391,65000	13,3,1,95
204551952	Bilgisayar Programcılığı (%75 Burslu)	2	YGS-1	45	3, 46, 721	----	----
204550045	Bilgisayar Programcılığı (IO) (Tam Burslu)	2	YGS-1	3	3, 46, 721	343,60000	13,3,1,95
204551961	Bilgisayar Programcılığı (IO) (%75 Burslu)	2	YGS-1	27	3, 46, 721	----	----
204552844	Biyomedikal Cihaz Teknolojisi (Tam Burslu)	2	YGS-1	4	3, 46, 721	----	----
204552853	Biyomedikal Cihaz Teknolojisi (%75 Burslu)	2	YGS-1	36	3, 46, 721	----	----
204552862	Biyomedikal Cihaz Teknolojisi (IO) (Tam Burslu)	2	YGS-1	3	3, 46, 721	----	----
204552871	Biyomedikal Cihaz Teknolojisi (IO) (%75 Burslu)	2	YGS-1	27	3, 46, 721	----	----
204550063	Çocuk Gelişimi (Tam Burslu)	2	YGS-4	8	3, 46, 721	410,15000	13,2,1,95
204551979	Çocuk Gelişimi (%75 Burslu)	2	YGS-4	52	3, 46, 721	----	----
204550399	Çocuk Gelişimi (%50 Burslu)	2	YGS-4	20	3, 46, 721	377,60000	13,2,1,93
204550345	Çocuk Gelişimi (IO) (Tam Burslu)	2	YGS-4	5	3, 46, 721	389,50000	13,2,1,81
204551988	Çocuk Gelişimi (IO) (%75 Burslu)	2	YGS-4	30	3, 46, 721	----	----
204550936	Çocuk Gelişimi (IO) (%50 Burslu)	2	YGS-4	15	3, 46, 721	369,80000	13,2,1,94
204551237	Deniz Ulaştırma ve İşletme (Tam Burslu)	2	YGS-1	6	3, 21, 721, 864	355,35000	13,3,1,95
204551997	Deniz Ulaştırma ve İşletme (%75 Burslu)	2	YGS-1	24	3, 21, 721, 864	----	----
204551246	Deniz Ulaştırma ve İşletme (%50 Burslu)	2	YGS-1	30	3, 21, 721, 864	----	----
204551697	Deniz Ulaştırma ve İşletme (IO) (Tam Burslu)	2	YGS-1	4	3, 21, 721, 864	----	----
204552005	Deniz Ulaştırma ve İşletme (IO) (%75 Burslu)	2	YGS-1	16	3, 21, 721, 864	----	----
204551704	Deniz Ulaştırma ve İşletme (IO) (%50 Burslu)	2	YGS-1	20	3, 21, 721, 864	----	----
204550081	Dış Ticaret (Tam Burslu)	2	YGS-6	3	3, 21, 721	414,30000	13,2,1,95
204552014	Dış Ticaret (%75 Burslu)	2	YGS-6	27	3, 21, 721	----	----
204550106	Dış Ticaret (IO) (Tam Burslu)	2	YGS-6	3	3, 21, 721	326,20000	13,2,1,95
204552023	Dış Ticaret (IO) (%75 Burslu)	2	YGS-6	27	3, 21, 721	----	----
204551264	Dış Protez Teknolojisi (Tam Burslu)	2	YGS-2	3	3, 46, 721	257,08820	----
204552032	Dış Protez Teknolojisi (%75 Burslu)	2	YGS-2	20	3, 46, 721	----	----
204552041	Dış Protez Teknolojisi (%50 Burslu)	2	YGS-2	7	3, 46, 721	----	----
204551007	Diyaliz (Tam Burslu)	2	YGS-2	8	3, 46, 721	347,95000	11,2,D,92
204552059	Diyaliz (%75 Burslu)	2	YGS-2	2	3, 46, 721	----	----
204552068	Diyaliz (%50 Burslu)	2	YGS-2	70	3, 46, 721	----	----
204551282	Diyaliz (IO) (Tam Burslu)	2	YGS-2	7	3, 46, 721	376,20000	08,3,1,89
204552077	Diyaliz (IO) (%75 Burslu)	2	YGS-2	2	3, 46, 721	----	----
204552086	Diyaliz (IO) (%50 Burslu)	2	YGS-2	61	3, 46, 721	----	----
204552659	Elektronöfizioloji (Tam Burslu)	2	YGS-1	4	3, 46, 721	----	----
204552641	Elektronöfizioloji (%50 Burslu)	2	YGS-1	36	3, 46, 721	----	----
204552668	Elektronöfizioloji (IO) (Tam Burslu)	2	YGS-1	3	3, 46, 721	----	----
204552677	Elektronöfizioloji (IO) (%50 Burslu)	2	YGS-1	27	3, 46, 721	----	----
204551025	Fizyoterapi (Tam Burslu)	2	YGS-2	8	3, 46, 721	348,65000	13,2,1,95
204552095	Fizyoterapi (%75 Burslu)	2	YGS-2	2	3, 46, 721	----	----
204552102	Fizyoterapi (%50 Burslu)	2	YGS-2	70	3, 46, 721	----	----
204551307	Fizyoterapi (IO) (Tam Burslu)	2	YGS-2	7	3, 46, 721	388,90000	12,2,D,94
204552111	Fizyoterapi (IO) (%75 Burslu)	2	YGS-2	2	3, 46, 721	----	----
204552129	Fizyoterapi (IO) (%50 Burslu)	2	YGS-2	61	3, 46, 721	----	----
204550309	Grafik Tasarımı (Tam Burslu)	2	YGS-5	4	3, 46, 721	338,95000	13,3,1,94
204552138	Grafik Tasarımı (%75 Burslu)	2	YGS-5	36	3, 46, 721	----	----
204551316	Grafik Tasarımı (IO) (Tam Burslu)	2	YGS-5	3	3, 46, 721	394,00000	13,2,1,95
204552147	Grafik Tasarımı (IO) (%75 Burslu)	2	YGS-5	27	3, 46, 721	----	----
204550124	Halkla İlişkiler ve Tanıtım (Tam Burslu)	2	YGS-4	3	3, 21, 721	321,90000	13,2,1,95
204552156	Halkla İlişkiler ve Tanıtım (%75 Burslu)	2	YGS-4	27	3, 21, 721	----	----
204550142	Halkla İlişkiler ve Tanıtım (IO) (Tam Burslu)	2	YGS-4	3	3, 21, 721	352,02303	----
204552165	Halkla İlişkiler ve Tanıtım (IO) (%75 Burslu)	2	YGS-4	27	3, 21, 721	----	----
204550769	İlk ve Acil Yardım (Tam Burslu)	2	YGS-2	8	3, 46, 721	375,15000	13,2,1,95
204552174	İlk ve Acil Yardım (%75 Burslu)	2	YGS-2	2	3, 46, 721	----	----
204550778	İlk ve Acil Yardım (%50 Burslu)	2	YGS-2	70	3, 46, 721	----	----
204551343	İlk ve Acil Yardım (IO) (Tam Burslu)	2	YGS-2	7	3, 46, 721	340,05000	13,2,1,95
204552183	İlk ve Acil Yardım (IO) (%75 Burslu)	2	YGS-2	2	3, 46, 721	----	----
204552192	İlk ve Acil Yardım (IO) (%50 Burslu)	2	YGS-2	61	3, 46, 721	----	----
204551352	İş Sağlığı ve Güvenliği (Tam Burslu)	2	YGS-2	6	3, 46, 721	324,05000	13,2,1,95
204552208	İş Sağlığı ve Güvenliği (%75 Burslu)	2	YGS-2	34	3, 46, 721	----	----
204551361	İş Sağlığı ve Güvenliği (%50 Burslu)	2	YGS-2	20	3, 46, 721	189,46858	----
204551652	İş Sağlığı ve Güvenliği (IO) (Tam Burslu)	2	YGS-2	4	3, 46, 721	----	----
204552889	İş Sağlığı ve Güvenliği (IO) (%75 Burslu)	2	YGS-2	21	3, 46, 721	----	----
204551661	İş Sağlığı ve Güvenliği (IO) (%50 Burslu)	2	YGS-2	15	3, 46, 721	----	----
204550169	İşletme Yönetimi (Tam Burslu)	2	YGS-6	3	3, 21, 721	351,15000	13,2,1,95
204552217	İşletme Yönetimi (%75 Burslu)	2	YGS-6	27	3, 21, 721	----	----
204550187	İşletme Yönetimi (IO) (Tam Burslu)	2	YGS-6	3	3, 21, 721	331,30000	13,2,1,94
204552226	İşletme Yönetimi (IO) (%75 Burslu)	2	YGS-6	27	3, 21, 721	----	----
204550203	Lojistik (Tam Burslu)	2	YGS-6	3	3, 21, 721	359,30000	13,2,1,95
204552235	Lojistik (%75 Burslu)	2	YGS-6	27	3, 21, 721	----	----
204551397	Lojistik (IO) (Tam Burslu)	2	YGS-6	3	3, 21, 721	334,60000	13,2,1,95
204552244	Lojistik (IO) (%75 Burslu)	2	YGS-6	27	3, 21, 721	----	----
204552729	Mimari Restorasyon (Tam Burslu)	2	YGS-5	5	3, 46, 721	----	----
204552738	Mimari Restorasyon (%75 Burslu)	2	YGS-5	45	3, 46, 721	----	----
204552747	Mimari Restorasyon (IO) (Tam Burslu)	2	YGS-5	4	3, 46, 721	----	----
204552756	Mimari Restorasyon (IO) (%75 Burslu)	2	YGS-5	36	3, 46, 721	----	----
204551379	Mobil Teknolojileri (Tam Burslu)	2	YGS-1	3	3, 46, 721	370,05000	13,3,1,95
204552253	Mobil Teknolojileri (%75 Burslu)	2	YGS-1	17	3, 46, 721	----	----

TABLO-3A. Merkezi Yerleştirme İle Öğrenci Alan Yükseköğretim Ön Lisans Programları

PROGRAM KODU (1)	PROGRAM ADI (2)	ÖĞR. SÜRE (3)	PUAN TÜRÜ (4)	GENEL KONT (5)	ÖZEL KOŞUL VE AÇIKLAMALAR (6)	2013-ÖSYS EN KÜÇÜK PUAN (7)	2013-ÖSYS YERLEŞTİRME ÖNCELİKLERİ (8)
204550248	Moda Tasarımı (Tam Burslu)	2	YGS-5	5	3, 46, 721	374,50000	13,3,1,95
204552262	Moda Tasarımı (%75 Burslu)	2	YGS-5	45	3, 46, 721	----	----
204550609	Moda Tasarımı (IO) (Tam Burslu)	2	YGS-5	4	3, 46, 721	318,55000	13,3,1,94
204552271	Moda Tasarımı (IO) (%75 Burslu)	2	YGS-5	36	3, 46, 721	----	----
204551422	Odyometri (Tam Burslu)	2	YGS-1	7	3, 46, 721	302,35000	13,2,1,94
204552289	Odyometri (%75 Burslu)	2	YGS-1	2	3, 46, 721	----	----
204552298	Odyometri (%50 Burslu)	2	YGS-1	61	3, 46, 721	----	----
204551713	Odyometri (IO) (Tam Burslu)	2	YGS-1	4	3, 46, 721	----	----
204552305	Odyometri (IO) (%75 Burslu)	2	YGS-1	1	3, 46, 721	----	----
204552314	Odyometri (IO) (%50 Burslu)	2	YGS-1	35	3, 46, 721	----	----
204551449	Ortopedik Protez ve Ortez (Tam Burslu)	2	YGS-2	3	3, 46, 721	231,60380	----
204552323	Ortopedik Protez ve Ortez (%75 Burslu)	2	YGS-2	27	3, 46, 721	----	----
204551467	Patoloji Laboratuvar Teknikleri (Tam Burslu)	2	YGS-2	5	3, 46, 721	259,22049	----
204552332	Patoloji Laboratuvar Teknikleri (%75 Burslu)	2	YGS-2	15	3, 46, 721	----	----
204552341	Patoloji Laboratuvar Teknikleri (%50 Burslu)	2	YGS-2	30	3, 46, 721	----	----
204551485	Perfüzyon Teknikleri (Tam Burslu)	2	YGS-2	6	3, 46, 721	381,55000	12,2,D,95
204552359	Perfüzyon Teknikleri (%75 Burslu)	2	YGS-2	14	3, 46, 721	----	----
204552368	Perfüzyon Teknikleri (%50 Burslu)	2	YGS-2	40	3, 46, 721	----	----
204551758	Perfüzyon Teknikleri (IO) (Tam Burslu)	2	YGS-2	4	3, 46, 721	----	----
204552377	Perfüzyon Teknikleri (IO) (%75 Burslu)	2	YGS-2	12	3, 46, 721	----	----
204552386	Perfüzyon Teknikleri (IO) (%50 Burslu)	2	YGS-2	24	3, 46, 721	----	----
204550796	Radyo ve Televizyon Programcılığı (Tam Burslu)	2	YGS-4	7	3, 46, 721	299,25000	11,3,1,93
204552395	Radyo ve Televizyon Programcılığı (%75 Burslu)	2	YGS-4	23	3, 46, 721	----	----
204550803	Radyo ve Televizyon Programcılığı (%50 Burslu)	2	YGS-4	40	3, 46, 721	----	----
204551494	Radyo ve Televizyon Programcılığı (IO) (Tam Burslu)	2	YGS-4	6	3, 46, 721	347,90192	----
204552402	Radyo ve Televizyon Programcılığı (IO) (%75 Burslu)	2	YGS-4	24	3, 46, 721	----	----
204551501	Radyo ve Televizyon Programcılığı (IO) (%50 Burslu)	2	YGS-4	30	3, 46, 721	----	----
204551131	Radyoterapi (Tam Burslu)	2	YGS-1	8	3, 46, 721	278,39460	----
204552411	Radyoterapi (%75 Burslu)	2	YGS-1	2	3, 46, 721	----	----
204552429	Radyoterapi (%50 Burslu)	2	YGS-1	70	3, 46, 721	----	----
204551528	Radyoterapi (IO) (Tam Burslu)	2	YGS-1	7	3, 46, 721	276,09493	----
204552438	Radyoterapi (IO) (%75 Burslu)	2	YGS-1	2	3, 46, 721	----	----
204552447	Radyoterapi (IO) (%50 Burslu)	2	YGS-1	61	3, 46, 721	----	----
204550221	Saç Bakımı ve Güzellik Hizmetleri (Tam Burslu)	2	YGS-4	3	3, 46, 721	340,55000	13,2,1,96
204552456	Saç Bakımı ve Güzellik Hizmetleri (%75 Burslu)	2	YGS-4	27	3, 46, 721	----	----
204551043	Sağlık Kurumları İşletmeciliği (Tam Burslu)	2	YGS-6	6	3, 46, 721	358,05000	13,2,1,95
204552465	Sağlık Kurumları İşletmeciliği (%75 Burslu)	2	YGS-6	54	3, 46, 721	----	----
204551537	Sağlık Kurumları İşletmeciliği (IO) (Tam Burslu)	2	YGS-6	4	3, 46, 721	309,90000	13,2,1,95
204552474	Sağlık Kurumları İşletmeciliği (IO) (%75 Burslu)	2	YGS-6	36	3, 46, 721	----	----
204550266	Sivil Hava Ulaştırma İşletmeciliği (Tam Burslu)	2	YGS-6	7	3, 21, 721	348,70000	13,2,1,95
204552483	Sivil Hava Ulaştırma İşletmeciliği (%75 Burslu)	2	YGS-6	53	3, 21, 721	----	----
204550275	Sivil Hava Ulaştırma İşletmeciliği (%50 Burslu)	2	YGS-6	10	3, 21, 721	188,17047	----
204550821	Sivil Hava Ulaştırma İşletmeciliği (IO) (Tam Burslu)	2	YGS-6	4	3, 21, 721	319,10000	13,2,1,95
204552492	Sivil Hava Ulaştırma İşletmeciliği (IO) (%75 Burslu)	2	YGS-6	36	3, 21, 721	----	----
204550866	Sivil Havacılık Kabin Hizmetleri (Tam Burslu)	2	YGS-5	7	3, 21, 721	321,25000	13,2,1,95
204552508	Sivil Havacılık Kabin Hizmetleri (%75 Burslu)	2	YGS-5	23	3, 21, 721	----	----
204550875	Sivil Havacılık Kabin Hizmetleri (%50 Burslu)	2	YGS-5	40	3, 21, 721	249,91681	----
204570013	Sivil Havacılık Kabin Hizmetleri (IO) (Tam Burslu)	2	YGS-5	6	3, 21, 721	313,85000	13,2,1,95
204552517	Sivil Havacılık Kabin Hizmetleri (IO) (%75 Burslu)	2	YGS-5	24	3, 21, 721	----	----
204570022	Sivil Havacılık Kabin Hizmetleri (IO) (%50 Burslu)	2	YGS-5	30	3, 21, 721	203,93871	----
204552765	Spor Yönetimi (Tam Burslu)	2	YGS-5	3	3, 46, 721	----	----
204552774	Spor Yönetimi (%75 Burslu)	2	YGS-5	27	3, 46, 721	----	----
204552783	Spor Yönetimi (IO) (Tam Burslu)	2	YGS-5	3	3, 46, 721	----	----
204552792	Spor Yönetimi (IO) (%75 Burslu)	2	YGS-5	27	3, 46, 721	----	----
204550645	Tıbbi Dokümantasyon ve Sekreterlik (Tam Burslu)	2	YGS-3	8	3, 46, 721	347,18574	----
204552526	Tıbbi Dokümantasyon ve Sekreterlik (%75 Burslu)	2	YGS-3	52	3, 46, 721	----	----
204550654	Tıbbi Dokümantasyon ve Sekreterlik (%50 Burslu)	2	YGS-3	20	3, 46, 721	310,04683	----
204550909	Tıbbi Dokümantasyon ve Sekreterlik (IO) (Tam Burslu)	2	YGS-3	7	3, 46, 721	331,91261	----
204552535	Tıbbi Dokümantasyon ve Sekreterlik (IO) (%75 Burslu)	2	YGS-3	43	3, 46, 721	----	----
204550918	Tıbbi Dokümantasyon ve Sekreterlik (IO) (%50 Burslu)	2	YGS-3	20	3, 46, 721	302,50216	----
204550963	Tıbbi Görüntüleme Teknikleri (Tam Burslu)	2	YGS-1	8	3, 46, 721	313,33889	----
204552544	Tıbbi Görüntüleme Teknikleri (%75 Burslu)	2	YGS-1	2	3, 46, 721	----	----
204552553	Tıbbi Görüntüleme Teknikleri (%50 Burslu)	2	YGS-1	70	3, 46, 721	----	----
204551564	Tıbbi Görüntüleme Teknikleri (IO) (Tam Burslu)	2	YGS-1	8	3, 46, 721	289,58912	----
204552562	Tıbbi Görüntüleme Teknikleri (IO) (%75 Burslu)	2	YGS-1	2	3, 46, 721	----	----
204552571	Tıbbi Görüntüleme Teknikleri (IO) (%50 Burslu)	2	YGS-1	70	3, 46, 721	----	----
204551113	Tıbbi Laboratuvar Teknikleri (Tam Burslu)	2	YGS-2	8	3, 46, 721	264,15377	----
204552589	Tıbbi Laboratuvar Teknikleri (%75 Burslu)	2	YGS-2	32	3, 46, 721	----	----
204552598	Tıbbi Laboratuvar Teknikleri (%50 Burslu)	2	YGS-2	40	3, 46, 721	----	----
204551582	Tıbbi Laboratuvar Teknikleri (IO) (Tam Burslu)	2	YGS-2	5	3, 46, 721	276,92420	----
204552605	Tıbbi Laboratuvar Teknikleri (IO) (%75 Burslu)	2	YGS-2	15	3, 46, 721	----	----
204552614	Tıbbi Laboratuvar Teknikleri (IO) (%50 Burslu)	2	YGS-2	30	3, 46, 721	----	----
204552808	Turizm ve Otel İşletmeciliği (Tam Burslu)	2	YGS-6	4	3, 21, 721	----	----
204552817	Turizm ve Otel İşletmeciliği (%75 Burslu)	2	YGS-6	36	3, 21, 721	----	----
204552826	Turizm ve Otel İşletmeciliği (IO) (Tam Burslu)	2	YGS-6	3	3, 21, 721	----	----
204552835	Turizm ve Otel İşletmeciliği (IO) (%75 Burslu)	2	YGS-6	27	3, 21, 721	----	----
204551088	Uçak Teknolojisi (Tam Burslu)	2	YGS-1	6	3, 21, 721	250,00000	13,4,1,94
204552623	Uçak Teknolojisi (%75 Burslu)	2	YGS-1	54	3, 21, 721	----	----
204551591	Uçak Teknolojisi (IO) (Tam Burslu)	2	YGS-1	4	3, 21, 721	290,15000	13,4,D,95
204552632	Uçak Teknolojisi (IO) (%75 Burslu)	2	YGS-1	36	3, 21, 721	----	----

TABLO-3A. Merkezi Yerleştirme İle Öğrenci Alan Yükseköğretim Ön Lisans Programları

PROGRAM KODU (1)	PROGRAM ADI (2)	ÖĞR. SÜRE (3)	PUAN TÜRÜ (4)	GENEL KONT (5)	ÖZEL KOŞUL VE AÇIKLAMALAR (6)	2013-ÖSYS EN KÜÇÜK PUAN (7)	2013-ÖSYS YERLEŞTİRME ÖNCELİKLERİ (8)
OKAN ÜNİVERSİTESİ (İSTANBUL)							
Meslek Yüksekokulu							
204751853	Adalet (Ücretli)	2	YGS-3	54	46, 270		
204751862	Adalet (Tam Burslu)	2	YGS-3	6	3, 46, 270	360,29238	----
204770074	Adalet (İO) (Ücretli)	2	YGS-3	45	46, 270		
204770083	Adalet (İO) (Tam Burslu)	2	YGS-3	5	3, 46, 270	348,88416	----
204750722	Aşçılık (Ücretli)	2	YGS-4	45	46, 270		
204750731	Aşçılık (Tam Burslu)	2	YGS-4	5	3, 46, 270	400,35000	13,3,İ,95
204752806	Aşçılık (İO) (Ücretli)	2	YGS-4	36	46, 270	----	----
204752815	Aşçılık (İO) (Tam Burslu)	2	YGS-4	4	3, 46, 270	----	----
204750361	Bilgisayar Programcılığı (Ücretli)	2	YGS-1	27	46, 270		
204750846	Bilgisayar Programcılığı (Tam Burslu)	2	YGS-1	3	3, 46, 270	283,10000	13,4,İ,95
204750749	Deniz ve Liman İşletmeciliği (Ücretli)	2	YGS-6	27	46, 270		
204750758	Deniz ve Liman İşletmeciliği (Tam Burslu)	2	YGS-6	3	3, 46, 270	353,15000	13,2,İ,95
204750219	Dış Ticaret (Ücretli)	2	YGS-6	27	46, 270		
204750952	Dış Ticaret (Tam Burslu)	2	YGS-6	3	3, 46, 270	391,80000	13,2,İ,95
204750528	Dış Ticaret (İngilizce) (Ücretli)	2	YGS-6	27	17, 21, 28, 270		
204750537	Dış Ticaret (İngilizce) (Tam Burslu)	2	YGS-6	3	3, 17, 21, 28, 270	328,90000	13,3,İ,95
204752869	Elektrik (Ücretli)	2	YGS-1	45	46, 270	----	----
204752878	Elektrik (Tam Burslu)	2	YGS-1	5	3, 46, 270	----	----
204750467	Fotoğrafçılık ve Kameramanlık (Ücretli)	2	YGS-4	27	46, 270		
204750476	Fotoğrafçılık ve Kameramanlık (Tam Burslu)	2	YGS-4	3	3, 46, 270	320,30000	13,3,D,95
204750661	Grafik Tasarımı (Ücretli)	2	YGS-5	36	46, 270		
204750679	Grafik Tasarımı (Tam Burslu)	2	YGS-5	4	3, 46, 270	377,10000	13,3,İ,95
204750485	Halkla İlişkiler ve Tanıtım (Ücretli)	2	YGS-4	27	46, 270		
204750494	Halkla İlişkiler ve Tanıtım (Tam Burslu)	2	YGS-4	3	3, 46, 270	286,80000	13,2,İ,95
204750643	Harita ve Kadastro (Ücretli)	2	YGS-1	27	46, 270		
204750652	Harita ve Kadastro (Tam Burslu)	2	YGS-1	3	3, 46, 270	370,75000	13,2,İ,95
204750343	İnsan Kaynakları Yönetimi (Ücretli)	2	YGS-6	27	46, 270		
204751111	İnsan Kaynakları Yönetimi (Tam Burslu)	2	YGS-6	3	3, 46, 270	316,80000	13,3,İ,95
204751747	İş Sağlığı ve Güvenliği (Ücretli)	2	YGS-2	36	46, 270		
204751756	İş Sağlığı ve Güvenliği (Tam Burslu)	2	YGS-2	4	3, 46, 270	352,90000	13,2,İ,95
204752772	İş Sağlığı ve Güvenliği (İO) (Ücretli)	2	YGS-2	36	46, 270	----	----
204752781	İş Sağlığı ve Güvenliği (İO) (Tam Burslu)	2	YGS-2	4	3, 46, 270	----	----
204752612	İş Sağlığı ve Güvenliği (Uzaktan Öğretim) (Ücretli)	2	YGS-2	90	46, 270	190,87180	----
204752621	İş Sağlığı ve Güvenliği (Uzaktan Öğretim) (Tam Burslu)	2	YGS-2	10	3, 46, 270	323,30000	12,2,İ,94
204750325	İşletme Yönetimi (Ücretli)	2	YGS-6	18	46, 270		
204751217	İşletme Yönetimi (Tam Burslu)	2	YGS-6	2	3, 46, 270	386,60000	13,2,İ,95
204750034	Lojistik (Ücretli)	2	YGS-6	36	46, 270		
204751289	Lojistik (Tam Burslu)	2	YGS-6	4	3, 46, 270	390,60000	13,2,İ,95
204750043	Lojistik (İO) (Ücretli)	2	YGS-6	18	46, 270		
204751314	Lojistik (İO) (Tam Burslu)	2	YGS-6	2	3, 46, 270	335,30000	13,2,İ,95
204752657	Makine (Ücretli)	2	YGS-1	27	46, 270		
204752666	Makine (Tam Burslu)	2	YGS-1	3	3, 46, 270	253,70000	13,3,İ,94
204752887	Mekatronik (Ücretli)	2	YGS-1	45	46, 270	----	----
204752896	Mekatronik (Tam Burslu)	2	YGS-1	5	3, 46, 270	----	----
204752145	Mimarî Restorasyon (Ücretli)	2	YGS-5	36	46, 270		
204752154	Mimarî Restorasyon (Tam Burslu)	2	YGS-5	4	3, 46, 270	362,00000	13,2,İ,95
204752206	Mobil Teknolojileri (Ücretli)	2	YGS-1	27	46, 270		
204752215	Mobil Teknolojileri (Tam Burslu)	2	YGS-1	3	3, 46, 270	348,35000	13,3,İ,95
204752118	Moda Tasarımı (Ücretli)	2	YGS-5	36	46, 270		
204752127	Moda Tasarımı (Tam Burslu)	2	YGS-5	4	3, 46, 270	365,80000	13,3,İ,95
204750501	Radio ve Televizyon Programcılığı (Ücretli)	2	YGS-4	36	46, 270		
204750519	Radio ve Televizyon Programcılığı (Tam Burslu)	2	YGS-4	4	3, 46, 270	355,25000	13,3,İ,95
204752745	Radio ve Televizyon Programcılığı (İO) (Ücretli)	2	YGS-4	36	46, 270	----	----
204752754	Radio ve Televizyon Programcılığı (İO) (Tam Burslu)	2	YGS-4	4	3, 46, 270	----	----
204750291	Sivil Hava Ulaştırma İşletmeciliği (Ücretli)	2	YGS-6	36	46, 270		
204751438	Sivil Hava Ulaştırma İşletmeciliği (Tam Burslu)	2	YGS-6	4	3, 46, 270	364,20000	13,2,İ,95
204750607	Sivil Hava Ulaştırma İşletmeciliği (İngilizce) (Ücretli)	2	YGS-6	27	17, 21, 28, 270		
204750616	Sivil Hava Ulaştırma İşletmeciliği (İngilizce) (Tam Burslu)	2	YGS-6	3	3, 17, 21, 28, 270	401,55000	13,2,İ,95
204770047	Sivil Hava Ulaştırma İşletmeciliği (İO) (Ücretli)	2	YGS-6	36	46, 270		
204770056	Sivil Hava Ulaştırma İşletmeciliği (İO) (Tam Burslu)	2	YGS-6	4	3, 46, 270	308,85000	13,2,İ,91
204751889	Sivil Havacılık Kabin Hizmetleri (Ücretli)	2	YGS-5	45	46, 270		
204751898	Sivil Havacılık Kabin Hizmetleri (Tam Burslu)	2	YGS-5	5	3, 46, 270	320,55000	13,2,İ,95
204770011	Sivil Havacılık Kabin Hizmetleri (İO) (Ücretli)	2	YGS-5	45	46, 270		
204770029	Sivil Havacılık Kabin Hizmetleri (İO) (Tam Burslu)	2	YGS-5	5	3, 46, 270	304,70000	13,2,İ,95
204752833	Sivil Havacılık Kabin Hizmetleri (İngilizce) (Ücretli)	2	YGS-5	27	17, 21, 28, 270	----	----
204752842	Sivil Havacılık Kabin Hizmetleri (İngilizce) (Tam Burslu)	2	YGS-5	3	3, 17, 21, 28, 270	----	----
204750158	Turizm ve Otel İşletmeciliği (Ücretli)	2	YGS-6	18	46, 270		
204751553	Turizm ve Otel İşletmeciliği (Tam Burslu)	2	YGS-6	2	3, 46, 270	348,00000	13,3,İ,95
204750131	Yerel Yönetimler (Ücretli)	2	YGS-4	18	46, 270		
204751535	Yerel Yönetimler (Tam Burslu)	2	YGS-4	2	3, 46, 270	330,51754	----
204752596	Yerel Yönetimler (Uzaktan Öğretim) (Ücretli)	2	YGS-4	27	46, 270		
204752603	Yerel Yönetimler (Uzaktan Öğretim) (Tam Burslu)	2	YGS-4	3	3, 46, 270	304,72040	----
Sağlık Hizmetleri Meslek Yüksekokulu							
204752172	Acil Durum ve Afet Yönetimi (Ücretli)	2	YGS-2	10	46, 270		
204752181	Acil Durum ve Afet Yönetimi (Tam Burslu)	2	YGS-2	2	3, 46, 270	400,95000	13,2,D,95
204752199	Acil Durum ve Afet Yönetimi (%50 Burslu)	2	YGS-2	8	3, 46, 270	206,59681	----
204752233	Ameliyathane Hizmetleri (Ücretli)	2	YGS-2	39	38, 46, 270	169,42182	----
204752242	Ameliyathane Hizmetleri (Tam Burslu)	2	YGS-2	6	3, 38, 46, 270	417,10000	01,2,D,82

TABLO-3A. Merkezi Yerleştirme İle Öğrenci Alan Yükseköğretim Ön Lisans Programları

PROGRAM KODU (1)	PROGRAM ADI (2)	ÖĞR. SÜRE (3)	PUAN TÜRÜ (4)	GENEL KONT (5)	ÖZEL KOŞUL VE AÇIKLAMALAR (6)	2013-ÖSYS EN KÜÇÜK PUAN (7)	2013-ÖSYS YERLEŞTİRME ÖNCELİKLERİ (8)
204752251	Ameliyathane Hizmetleri (%50 Burslu)	2	YGS-2	15	3, 38, 46, 270	212,16614	----
204752903	Ameliyathane Hizmetleri (IO) (Ücretli)	2	YGS-2	34	38, 46, 270	----	----
204752912	Ameliyathane Hizmetleri (IO) (Tam Burslu)	2	YGS-2	6	3, 38, 46, 270	----	----
204752921	Ameliyathane Hizmetleri (IO) (%50 Burslu)	2	YGS-2	20	3, 38, 46, 270	----	----
204752269	Anestezi (Ücretli)	2	YGS-2	30	38, 46, 270	235,91746	----
204752278	Anestezi (Tam Burslu)	2	YGS-2	6	3, 38, 46, 270	336,50000	13,2,D,95
204752287	Anestezi (%50 Burslu)	2	YGS-2	14	3, 38, 46, 270	294,22496	----
204752939	Anestezi (IO) (Ücretli)	2	YGS-2	30	38, 46, 270	----	----
204752948	Anestezi (IO) (Tam Burslu)	2	YGS-2	6	3, 38, 46, 270	----	----
204752957	Anestezi (IO) (%50 Burslu)	2	YGS-2	14	3, 38, 46, 270	----	----
204750449	Çocuk Gelişimi (Ücretli)	2	YGS-4	65	46, 270	----	----
204750458	Çocuk Gelişimi (Tam Burslu)	2	YGS-4	9	3, 46, 270	410,60000	13,2,I,95
204751783	Çocuk Gelişimi (%50 Burslu)	2	YGS-4	16	3, 46, 270	367,55000	13,2,I,91
204751914	Çocuk Gelişimi (IO) (Ücretli)	2	YGS-4	30	46, 270	----	----
204751923	Çocuk Gelişimi (IO) (Tam Burslu)	2	YGS-4	6	3, 46, 270	392,10000	13,2,I,95
204751932	Çocuk Gelişimi (IO) (%50 Burslu)	2	YGS-4	19	3, 46, 270	310,50000	13,2,I,93
204752296	Diyaliz (Ücretli)	2	YGS-2	51	38, 46, 270	191,38231	----
204752303	Diyaliz (Tam Burslu)	2	YGS-2	7	3, 38, 46, 270	350,05000	11,2,D,93
204752312	Diyaliz (%50 Burslu)	2	YGS-2	12	3, 38, 46, 270	228,75568	----
204752966	Diyaliz (IO) (Ücretli)	2	YGS-2	34	38, 46, 270	----	----
204752975	Diyaliz (IO) (Tam Burslu)	2	YGS-2	6	3, 38, 46, 270	----	----
204752984	Diyaliz (IO) (%50 Burslu)	2	YGS-2	20	3, 38, 46, 270	----	----
204752321	Elektronöfizioloji (Ücretli)	2	YGS-1	25	38, 46, 270	----	----
204752339	Elektronöfizioloji (Tam Burslu)	2	YGS-1	5	3, 38, 46, 270	403,90000	11,2,D,93
204752348	Elektronöfizioloji (%50 Burslu)	2	YGS-1	20	3, 38, 46, 270	210,48476	----
204752357	İlk ve Acil Yardım (Ücretli)	2	YGS-2	51	38, 46, 233, 270	259,71209	----
204752366	İlk ve Acil Yardım (Tam Burslu)	2	YGS-2	7	3, 38, 46, 233, 270	366,50000	13,2,I,95
204752375	İlk ve Acil Yardım (%50 Burslu)	2	YGS-2	12	3, 38, 46, 233, 270	372,50000	12,2,D,94
204752993	İlk ve Acil Yardım (IO) (Ücretli)	2	YGS-2	34	38, 46, 233, 270	----	----
204753001	İlk ve Acil Yardım (IO) (Tam Burslu)	2	YGS-2	6	3, 38, 46, 233, 270	----	----
204753019	İlk ve Acil Yardım (IO) (%50 Burslu)	2	YGS-2	20	3, 38, 46, 233, 270	----	----
204752384	Odyometri (Ücretli)	2	YGS-1	49	38, 46, 270	181,51866	----
204752393	Odyometri (Tam Burslu)	2	YGS-1	7	3, 38, 46, 270	273,60000	13,2,I,94
204752409	Odyometri (%50 Burslu)	2	YGS-1	14	3, 38, 46, 270	241,04646	----
204753028	Odyometri (IO) (Ücretli)	2	YGS-1	34	38, 46, 270	----	----
204753037	Odyometri (IO) (Tam Burslu)	2	YGS-1	6	3, 38, 46, 270	----	----
204753046	Odyometri (IO) (%50 Burslu)	2	YGS-1	20	3, 38, 46, 270	----	----
204752418	Patoloji Laboratuvar Teknikleri (Ücretli)	2	YGS-2	32	38, 46, 270	----	----
204752427	Patoloji Laboratuvar Teknikleri (Tam Burslu)	2	YGS-2	5	3, 38, 46, 270	285,02598	----
204752436	Patoloji Laboratuvar Teknikleri (%50 Burslu)	2	YGS-2	13	3, 38, 46, 270	208,60753	----
204752445	Perfüzyon Teknikleri (Ücretli)	2	YGS-2	36	38, 46, 270	165,22034	----
204752454	Perfüzyon Teknikleri (Tam Burslu)	2	YGS-2	5	3, 38, 46, 270	367,30000	13,2,D,95
204752463	Perfüzyon Teknikleri (%50 Burslu)	2	YGS-2	13	3, 38, 46, 270	231,47855	----
204753055	Perfüzyon Teknikleri (IO) (Ücretli)	2	YGS-2	20	38, 46, 270	----	----
204753064	Perfüzyon Teknikleri (IO) (Tam Burslu)	2	YGS-2	4	3, 38, 46, 270	----	----
204753073	Perfüzyon Teknikleri (IO) (%50 Burslu)	2	YGS-2	16	3, 38, 46, 270	----	----
204752472	Radyoterapi (Ücretli)	2	YGS-1	35	38, 46, 270	----	----
204752481	Radyoterapi (Tam Burslu)	2	YGS-1	6	3, 38, 46, 270	262,04237	----
204752499	Radyoterapi (%50 Burslu)	2	YGS-1	19	3, 38, 46, 270	213,03292	----
204750404	Sağlık Kurumları İşletmeciliği (Ücretli)	2	YGS-6	12	46, 270	----	----
204751386	Sağlık Kurumları İşletmeciliği (Tam Burslu)	2	YGS-6	4	3, 46, 270	381,85000	13,2,I,95
204751377	Sağlık Kurumları İşletmeciliği (%50 Burslu)	2	YGS-6	24	3, 46, 270	217,32999	----
204750255	Tıbbi Dokümantasyon ve Sekreterlik (Ücretli)	2	YGS-3	20	46, 270	----	----
204751474	Tıbbi Dokümantasyon ve Sekreterlik (Tam Burslu)	2	YGS-3	5	3, 46, 270	290,15000	13,2,I,95
204751844	Tıbbi Dokümantasyon ve Sekreterlik (%50 Burslu)	2	YGS-3	25	3, 46, 270	220,98013	----
204750264	Tıbbi Dokümantasyon ve Sekreterlik (IO) (Ücretli)	2	YGS-3	10	46, 270	----	----
204751508	Tıbbi Dokümantasyon ve Sekreterlik (IO) (Tam Burslu)	2	YGS-3	5	3, 46, 270	329,57016	----
204751492	Tıbbi Dokümantasyon ve Sekreterlik (IO) (%50 Burslu)	2	YGS-3	25	3, 46, 270	189,56248	----
204752506	Tıbbi Görüntüleme Teknikleri (Ücretli)	2	YGS-1	42	38, 46, 270	205,92070	----
204752515	Tıbbi Görüntüleme Teknikleri (Tam Burslu)	2	YGS-1	6	3, 38, 46, 270	291,37824	----
204752524	Tıbbi Görüntüleme Teknikleri (%50 Burslu)	2	YGS-1	12	3, 38, 46, 270	245,32622	----
204753082	Tıbbi Görüntüleme Teknikleri (IO) (Ücretli)	2	YGS-1	34	38, 46, 270	----	----
204753091	Tıbbi Görüntüleme Teknikleri (IO) (Tam Burslu)	2	YGS-1	6	3, 38, 46, 270	----	----
204753107	Tıbbi Görüntüleme Teknikleri (IO) (%50 Burslu)	2	YGS-1	20	3, 38, 46, 270	----	----
204752533	Tıbbi Laboratuvar Teknikleri (Ücretli)	2	YGS-2	35	38, 46, 270	----	----
204752542	Tıbbi Laboratuvar Teknikleri (Tam Burslu)	2	YGS-2	6	3, 38, 46, 270	258,22995	----
204752551	Tıbbi Laboratuvar Teknikleri (%50 Burslu)	2	YGS-2	19	3, 38, 46, 270	210,13907	----
204752578	Yaşlı Bakımı (Tam Burslu)	2	YGS-2	4	3, 38, 46, 270	238,25162	----
204752587	Yaşlı Bakımı (%50 Burslu)	2	YGS-2	16	3, 38, 46, 270	----	----
PIRI REİS UNİVERSİTESİ (İSTANBUL)							
Denizcilik Meslek Yüksekokulu							
204950014	Deniz ve Liman İşletmeciliği (Ücretli)	2	YGS-6	24	17, 21, 76, 86, 168	----	----
204950023	Deniz ve Liman İşletmeciliği (Tam Burslu)	2	YGS-6	6	3, 17, 21, 76, 86, 168	333,65000	13,2,I,95
204950032	Deniz ve Liman İşletmeciliği (%50 Burslu)	2	YGS-6	30	3, 17, 21, 76, 86, 168	236,42146	----
204950041	Deniz Ulaştırma ve İşletme (Ücretli)	2	YGS-1	43	17, 21, 76, 86, 168, 168	198,35927	----
204950059	Deniz Ulaştırma ve İşletme (Tam Burslu)	2	YGS-1	7	3, 17, 21, 76, 86, 168	413,00000	13,3,I,95
204950068	Deniz Ulaştırma ve İşletme (%50 Burslu)	2	YGS-1	20	3, 17, 21, 76, 86, 168	312,65000	13,3,I,95
204950077	Gemi İnşaatı (Ücretli)	2	YGS-1	24	17, 21, 76, 86	----	----
204950086	Gemi İnşaatı (Tam Burslu)	2	YGS-1	6	3, 17, 21, 76, 86	313,50000	13,3,I,95
204950095	Gemi İnşaatı (%50 Burslu)	2	YGS-1	30	3, 17, 21, 76, 86	----	----

TABLO-3A. Merkezi Yerleştirme İle Öğrenci Alan Yükseköğretim Ön Lisans Programları

PROGRAM KODU (1)	PROGRAM ADI (2)	ÖĞR. SÜRE (3)	PUAN TÜRÜ (4)	GENEL KONT (5)	ÖZEL KOŞUL VE AÇIKLAMALAR (6)	2013-ÖSYS EN KÜÇÜK PUAN (7)	2013-ÖSYS YERLEŞTİRME ÖNCELİKLERİ (8)
204950102	Gemi Makineleri İşletme (Ücretli)	2	YGS-1	36	17, 21, 76, 86, 168		
204950111	Gemi Makineleri İşletme (Tam Burslu)	2	YGS-1	6	3, 17, 21, 76, 86, 168	338,45000	13,3,1,94
204950129	Gemi Makineleri İşletme (%50 Burslu)	2	YGS-1	18	3, 17, 21, 76, 86, 168	317,80000	13,2,1,95
204950138	Mekatronik (Ücretli)	2	YGS-1	24	17, 21, 76, 86, 168		
204950147	Mekatronik (Tam Burslu)	2	YGS-1	6	3, 17, 21, 76, 86, 168	389,65000	13,2,1,95
204950156	Mekatronik (%50 Burslu)	2	YGS-1	30	3, 17, 21, 76, 86, 168		
204950165	Yat İşletme ve Yönetimi (Ücretli)	2	YGS-6	24	17, 21, 76, 86, 168		
204950174	Yat İşletme ve Yönetimi (Tam Burslu)	2	YGS-6	6	3, 17, 21, 76, 86, 168	324,70000	12,2,1,94
204950183	Yat İşletme ve Yönetimi (%50 Burslu)	2	YGS-6	30	3, 17, 21, 76, 86, 168		
PLATO MESLEK YÜKSEKOKULU (İSTANBUL)							
Plato Meslek Yüksekokulu							
205052467	Adalet (Ücretli)	2	YGS-3	10	46, 702	----	----
205052476	Adalet (Tam Burslu)	2	YGS-3	5	3, 46, 702	----	----
205052485	Adalet (%50 Burslu)	2	YGS-3	35	3, 46, 702	----	----
205051557	Aşçılık (Ücretli)	2	YGS-4	7	46, 702		
205051566	Aşçılık (Tam Burslu)	2	YGS-4	3	3, 46, 702	357,95000	13,3,1,95
205051575	Aşçılık (%50 Burslu)	2	YGS-4	20	3, 46, 702	269,18000	----
205052555	Aşçılık (IO) (Ücretli)	2	YGS-4	7	46, 702	----	----
205052564	Aşçılık (IO) (Tam Burslu)	2	YGS-4	3	3, 46, 702	----	----
205052573	Aşçılık (IO) (%50 Burslu)	2	YGS-4	20	3, 46, 702	----	----
205050065	Basım ve Yayın Teknolojileri (Tam Burslu)	2	YGS-5	4	3, 46, 702	342,25000	13,3,1,95
205050092	Basım ve Yayın Teknolojileri (%50 Burslu)	2	YGS-5	36	3, 46, 702		
205050489	Bilgisayar Destekli Tasarım ve Animasyon (Tam Burslu)	2	YGS-1	4	3, 46, 702	380,46553	----
205050656	Bilgisayar Destekli Tasarım ve Animasyon (%50 Burslu)	2	YGS-1	36	3, 46, 702		
205050938	Bilgisayar Destekli Tasarım ve Animasyon (İÖ) (Tam Burslu)	2	YGS-1	3	3, 46, 702	350,20000	----
205050947	Bilgisayar Destekli Tasarım ve Animasyon (İÖ) (%50 Burslu)	2	YGS-1	27	3, 46, 702		
205050505	Bilgisayar Programcılığı (Tam Burslu)	2	YGS-1	4	3, 46, 702	375,90000	13,3,1,96
205050674	Bilgisayar Programcılığı (%50 Burslu)	2	YGS-1	36	3, 46, 702		
205050974	Bilgisayar Programcılığı (IO) (Tam Burslu)	2	YGS-1	3	3, 46, 702	348,50000	13,3,1,95
205050983	Bilgisayar Programcılığı (IO) (%50 Burslu)	2	YGS-1	27	3, 46, 702		
205050302	Çocuk Gelişimi (Ücretli)	2	YGS-4	40	46, 702, 745		
205050311	Çocuk Gelişimi (Tam Burslu)	2	YGS-4	9	3, 46, 702, 745	404,25000	13,2,1,95
205050374	Çocuk Gelişimi (%50 Burslu)	2	YGS-4	41	3, 46, 702, 745	352,00000	13,2,1,95
205050532	Çocuk Gelişimi (IO) (Ücretli)	2	YGS-4	54	46, 702		
205050541	Çocuk Gelişimi (IO) (Tam Burslu)	2	YGS-4	6	3, 46, 702	389,55000	13,2,1,95
205050329	Çocuk Gelişimi (İngilizce) (Ücretli)	2	YGS-4	10	17, 21, 28, 702		
205050338	Çocuk Gelişimi (İngilizce) (Tam Burslu)	2	YGS-4	4	3, 17, 21, 28, 702	399,50000	13,2,1,95
205050559	Çocuk Gelişimi (İngilizce) (%50 Burslu)	2	YGS-4	26	3, 17, 21, 28, 702	288,24624	----
205051909	Çocuk Gelişimi (Ücretli) (Altunizade)	2	YGS-4	25	46, 702, 836		
205051918	Çocuk Gelişimi (Tam Burslu) (Altunizade)	2	YGS-4	5	3, 46, 702, 836	411,35000	13,2,1,95
205051927	Çocuk Gelişimi (%50 Burslu) (Altunizade)	2	YGS-4	20	3, 46, 702, 836	330,25000	13,2,1,95
205070069	Çocuk Gelişimi (IO) (Ücretli) (Altunizade)	2	YGS-4	36	46, 702, 836		
205070078	Çocuk Gelişimi (IO) (Tam Burslu) (Altunizade)	2	YGS-4	4	3, 46, 702, 836	390,30000	13,2,1,95
205052431	Dış Ticaret (Ücretli)	2	YGS-6	3	46, 702	----	----
205052449	Dış Ticaret (Tam Burslu)	2	YGS-6	3	3, 46, 702	----	----
205052458	Dış Ticaret (%50 Burslu)	2	YGS-6	24	3, 46, 702	----	----
205051936	Endüstri Ürünleri Tasarımı (Ücretli)	2	YGS-1	3	46, 702		
205051945	Endüstri Ürünleri Tasarımı (Tam Burslu)	2	YGS-1	3	3, 46, 702	372,15960	----
205051954	Endüstri Ürünleri Tasarımı (%50 Burslu)	2	YGS-1	24	3, 46, 702		
205050011	Fotoğrafçılık ve Kameramanlık (Ücretli)	2	YGS-4	4	46, 702		
205050029	Fotoğrafçılık ve Kameramanlık (Tam Burslu)	2	YGS-4	4	3, 46, 702	374,20000	13,2,1,95
205050108	Fotoğrafçılık ve Kameramanlık (%50 Burslu)	2	YGS-4	32	3, 46, 702		
205050205	Grafik Tasarımı (Ücretli)	2	YGS-5	4	46, 702		
205050214	Grafik Tasarımı (Tam Burslu)	2	YGS-5	4	3, 46, 702	333,30000	13,3,1,95
205050383	Grafik Tasarımı (%50 Burslu)	2	YGS-5	32	3, 46, 702		
205050223	Grafik Tasarımı (İngilizce) (Ücretli)	2	YGS-5	3	17, 21, 28, 702		
205050232	Grafik Tasarımı (İngilizce) (Tam Burslu)	2	YGS-5	3	3, 17, 21, 28, 702	368,80000	13,3,1,95
205050392	Grafik Tasarımı (İngilizce) (%50 Burslu)	2	YGS-5	24	3, 17, 21, 28, 702		
205051584	Grafik Tasarımı (IO) (Ücretli)	2	YGS-5	4	46, 702		
205051593	Grafik Tasarımı (IO) (Tam Burslu)	2	YGS-5	4	3, 46, 702	358,80000	13,2,1,94
205051609	Grafik Tasarımı (IO) (%50 Burslu)	2	YGS-5	32	3, 46, 702		
205050241	Görsel İletişim (İngilizce) (Ücretli)	2	YGS-4	3	17, 21, 28, 702		
205050259	Görsel İletişim (İngilizce) (Tam Burslu)	2	YGS-4	3	3, 17, 21, 28, 702	385,45000	13,3,1,95
205051778	Görsel İletişim (İngilizce) (%50 Burslu)	2	YGS-4	24	3, 17, 21, 28, 702	215,30981	----
205050083	Halkla İlişkiler ve Tanıtım (Tam Burslu)	2	YGS-4	3	3, 46, 702	341,46658	----
205050117	Halkla İlişkiler ve Tanıtım (%50 Burslu)	2	YGS-4	27	3, 46, 702		
205050198	Halkla İlişkiler ve Tanıtım (İngilizce) (Tam Burslu)	2	YGS-4	3	3, 17, 21, 28, 702	346,20798	----
205050408	Halkla İlişkiler ve Tanıtım (İngilizce) (%50 Burslu)	2	YGS-4	27	3, 17, 21, 28, 702		
205051618	Halkla İlişkiler ve Tanıtım (IO) (Tam Burslu)	2	YGS-4	3	3, 46, 702	317,13078	----
205051627	Halkla İlişkiler ve Tanıtım (IO) (%50 Burslu)	2	YGS-4	24	3, 46, 702		
205051636	Halkla İlişkiler ve Tanıtım (IO) (%25 Burslu)	2	YGS-4	3	3, 46, 702		
205052404	İlk ve Acil Yardım (Ücretli)	2	YGS-2	30	46, 702	----	----
205052413	İlk ve Acil Yardım (Tam Burslu)	2	YGS-2	4	3, 46, 702	----	----
205052422	İlk ve Acil Yardım (%50 Burslu)	2	YGS-2	6	3, 46, 702	----	----
205050523	İnternet ve Ağ Teknolojileri (Tam Burslu)	2	YGS-1	4	3, 46, 702	309,45000	13,4,1,95
205050859	İnternet ve Ağ Teknolojileri (%50 Burslu)	2	YGS-1	36	3, 46, 702	204,42691	----
205070024	İnternet ve Ağ Teknolojileri (IO) (Tam Burslu)	2	YGS-1	4	3, 46, 702	333,05000	13,3,1,95
205070033	İnternet ve Ağ Teknolojileri (IO) (%50 Burslu)	2	YGS-1	36	3, 46, 702		

TABLO-3A. Merkezi Yerleştirme İle Öğrenci Alan Yükseköğretim Ön Lisans Programları

PROGRAM KODU (1)	PROGRAM ADI (2)	ÖĞR. SÜRE (3)	PUAN TÜRÜ (4)	GENEL KONT (5)	ÖZEL KOŞUL VE AÇIKLAMALAR (6)	2013-ÖSYS EN KÜÇÜK PUAN (7)	2013-ÖSYS YERLEŞTİRME ÖNCELİKLERİ (8)
205051857	İş Sağlığı ve Güvenliği (Ücretli)	2	YGS-2	27	46, 702, 836		
205051866	İş Sağlığı ve Güvenliği (Tam Burslu)	2	YGS-2	3	3, 46, 702, 836	344,60000	13,2,1,94
205051045	Medya ve İletişim (Ücretli)	2	YGS-4	4	46, 702		
205051054	Medya ve İletişim (Tam Burslu)	2	YGS-4	4	3, 46, 702	330,55000	13,3,1,95
205051063	Medya ve İletişim (%50 Burslu)	2	YGS-4	32	3, 46, 702		
205051645	Medya ve İletişim (IO) (Ücretli)	2	YGS-4	3	46, 702		
205051654	Medya ve İletişim (IO) (Tam Burslu)	2	YGS-4	3	3, 46, 702	364,34406	----
205051663	Medya ve İletişim (IO) (%50 Burslu)	2	YGS-4	24	3, 46, 702		
205050268	Mimari Restorasyon (Ücretli)	2	YGS-5	20	46, 702		
205050277	Mimari Restorasyon (Tam Burslu)	2	YGS-5	6	3, 46, 702	357,80000	13,2,1,95
205050417	Mimari Restorasyon (%50 Burslu)	2	YGS-5	34	3, 46, 702	234,65676	----
205052494	Mimari Restorasyon (IO) (Ücretli)	2	YGS-5	16	46, 702	----	----
205052501	Mimari Restorasyon (IO) (Tam Burslu)	2	YGS-5	4	3, 46, 702	----	----
205052519	Mimari Restorasyon (IO) (%50 Burslu)	2	YGS-5	20	3, 46, 702	----	----
205051672	Moda Tasarımı (Tam Burslu)	2	YGS-5	2	3, 46, 702	345,90000	13,3,1,95
205051681	Moda Tasarımı (%50 Burslu)	2	YGS-5	18	3, 46, 702		
205052528	Moda Tasarımı (IO) (Ücretli)	2	YGS-5	3	46, 702	----	----
205052537	Moda Tasarımı (IO) (Tam Burslu)	2	YGS-5	3	3, 46, 702	----	----
205052546	Moda Tasarımı (IO) (%50 Burslu)	2	YGS-5	24	3, 46, 702	----	----
205051751	Moda Tasarımı (Uzaktan Öğretim) (İstanbul) (Tam Burslu)	2	YGS-5	2	3, 46, 702, 789	339,70000	13,2,1,95
205051769	Moda Tasarımı (Uzaktan Öğretim) (İstanbul) (%50 Burslu)	2	YGS-5	18	3, 46, 702, 789		
205050038	Radyo ve Televizyon Programcılığı (Ücretli)	2	YGS-4	20	46, 702		
205050047	Radyo ve Televizyon Programcılığı (Tam Burslu)	2	YGS-4	5	3, 46, 702	338,00000	13,3,1,95
205051548	Radyo ve Televizyon Programcılığı (%50 Burslu)	2	YGS-4	25	3, 46, 702	263,97895	----
205050126	Radyo ve Televizyon Programcılığı (IO) (Ücretli)	2	YGS-4	8	46, 702		
205050135	Radyo ve Televizyon Programcılığı (IO) (Tam Burslu)	2	YGS-4	4	3, 46, 702	407,18837	----
205070051	Radyo ve Televizyon Programcılığı (IO) (%50 Burslu)	2	YGS-4	28	3, 46, 702	222,31756	----
205050347	Radyo ve Televizyon Programcılığı (İngilizce) (Ücretli)	2	YGS-4	6	17, 21, 28, 702		
205050356	Radyo ve Televizyon Programcılığı (İngilizce) (Tam Burslu)	2	YGS-4	3	3, 17, 21, 28, 702	331,55000	13,3,1,94
205050365	Radyo ve Televizyon Programcılığı (İngilizce) (%50 Burslu)	2	YGS-4	21	3, 17, 21, 28, 702	197,15811	----
205051072	Radyo ve Televizyon Programcılığı (Uzaktan Öğretim) (İstanbul) (Tam Burslu)	2	YGS-4	2	3, 46, 702, 789	330,20099	----
205051081	Radyo ve Televizyon Programcılığı (Uzaktan Öğretim) (İstanbul) (%50 Burslu)	2	YGS-4	18	3, 46, 702, 789		
205051699	Saç Bakımı ve Güzellik Hizmetleri (Ücretli)	2	YGS-4	2	46, 702		
205051706	Saç Bakımı ve Güzellik Hizmetleri (Tam Burslu)	2	YGS-4	2	3, 46, 702	338,10000	13,2,1,93
205051715	Saç Bakımı ve Güzellik Hizmetleri (%50 Burslu)	2	YGS-4	16	3, 46, 702		
205052616	Saç Bakımı ve Güzellik Hizmetleri (IO) (Ücretli)	2	YGS-4	3	46, 702	----	----
205052625	Saç Bakımı ve Güzellik Hizmetleri (IO) (Tam Burslu)	2	YGS-4	3	3, 46, 702	----	----
205052634	Saç Bakımı ve Güzellik Hizmetleri (IO) (%50 Burslu)	2	YGS-4	24	3, 46, 702	----	----
205051787	Sağlık Kurumları İşletmeciliği (Ücretli)	2	YGS-6	3	46, 702, 836		
205051796	Sağlık Kurumları İşletmeciliği (Tam Burslu)	2	YGS-6	3	3, 46, 702, 836	318,55000	13,2,1,94
205051803	Sağlık Kurumları İşletmeciliği (%50 Burslu)	2	YGS-6	24	3, 46, 702, 836		
205051875	Tıbbi Dokümantasyon ve Sekreterlik (Ücretli)	2	YGS-3	8	46, 702, 836		
205051884	Tıbbi Dokümantasyon ve Sekreterlik (Tam Burslu)	2	YGS-3	4	3, 46, 702, 836	336,29391	----
205051893	Tıbbi Dokümantasyon ve Sekreterlik (%50 Burslu)	2	YGS-3	28	3, 46, 702, 836	245,31285	----
205051812	Tıbbi Görüntüleme Teknikleri (Ücretli)	2	YGS-1	36	46, 702, 836	206,44152	----
205051821	Tıbbi Görüntüleme Teknikleri (Tam Burslu)	2	YGS-1	4	3, 46, 702, 836	291,00761	----
205051839	Tıbbi Laboratuvar Teknikleri (Ücretli)	2	YGS-2	36	46, 702, 836		
205051848	Tıbbi Laboratuvar Teknikleri (Tam Burslu)	2	YGS-2	4	3, 46, 702, 836	253,83581	----
205051724	Turizm ve Otel İşletmeciliği (Ücretli)	2	YGS-6	2	46, 702		
205051733	Turizm ve Otel İşletmeciliği (Tam Burslu)	2	YGS-6	2	3, 46, 702	371,30000	13,3,D,94
205051742	Turizm ve Otel İşletmeciliği (%50 Burslu)	2	YGS-6	16	3, 46, 702		
205052582	Turizm ve Otel İşletmeciliği (IO) (Ücretli)	2	YGS-6	3	46, 702	----	----
205052591	Turizm ve Otel İşletmeciliği (IO) (Tam Burslu)	2	YGS-6	3	3, 46, 702	----	----
205052607	Turizm ve Otel İşletmeciliği (IO) (%50 Burslu)	2	YGS-6	24	3, 46, 702	----	----
USKUDAR UNİVERSİTESİ (İSTANBUL)							
Sağlık Hizmetleri Meslek Yüksekokulu							
206551919	Ağız ve Diş Sağlığı (Ücretli)	2	YGS-2	16	46, 811	----	----
206551928	Ağız ve Diş Sağlığı (Tam Burslu)	2	YGS-2	4	3, 46, 811	----	----
206551937	Ağız ve Diş Sağlığı (%75 Burslu)	2	YGS-2	4	3, 46, 811	----	----
206551946	Ağız ve Diş Sağlığı (%50 Burslu)	2	YGS-2	6	3, 46, 811	----	----
206551955	Ağız ve Diş Sağlığı (%25 Burslu)	2	YGS-2	10	3, 46, 811	----	----
206551285	Ameliyathane Hizmetleri (Ücretli)	2	YGS-2	15	46, 811	----	----
206551294	Ameliyathane Hizmetleri (Tam Burslu)	2	YGS-2	4	3, 46, 811	----	----
206551301	Ameliyathane Hizmetleri (%75 Burslu)	2	YGS-2	7	3, 46, 811	----	----
206551319	Ameliyathane Hizmetleri (%50 Burslu)	2	YGS-2	7	3, 46, 811	----	----
206551328	Ameliyathane Hizmetleri (%25 Burslu)	2	YGS-2	7	3, 46, 811	----	----
206551488	Ameliyathane Hizmetleri (IO) (Ücretli)	2	YGS-2	15	46, 811	----	----
206551497	Ameliyathane Hizmetleri (IO) (Tam Burslu)	2	YGS-2	4	3, 46, 811	----	----
206551504	Ameliyathane Hizmetleri (IO) (%75 Burslu)	2	YGS-2	7	3, 46, 811	----	----
206551513	Ameliyathane Hizmetleri (IO) (%50 Burslu)	2	YGS-2	7	3, 46, 811	----	----
206551522	Ameliyathane Hizmetleri (IO) (%25 Burslu)	2	YGS-2	7	3, 46, 811	----	----
206551337	Anestezi (Ücretli)	2	YGS-2	31	46, 811	----	----
206551346	Anestezi (Tam Burslu)	2	YGS-2	5	3, 46, 811	----	----
206551355	Anestezi (%75 Burslu)	2	YGS-2	5	3, 46, 811	----	----
206551364	Anestezi (%50 Burslu)	2	YGS-2	5	3, 46, 811	----	----
206551373	Anestezi (%25 Burslu)	2	YGS-2	5	3, 46, 811	----	----
206551531	Anestezi (IO) (Ücretli)	2	YGS-2	15	46, 811	----	----
206551549	Anestezi (IO) (Tam Burslu)	2	YGS-2	4	3, 46, 811	----	----

TABLO-3A. Merkezi Yerleştirme İle Öğrenci Alan Yükseköğretim Ön Lisans Programları

PROGRAM KODU (1)	PROGRAM ADI (2)	ÖĞR. SÜRE (3)	PUAN TÜRÜ (4)	GENEL KONT (5)	ÖZEL KOŞUL VE AÇIKLAMALAR (6)	2013-ÖSYS EN KÜÇÜK PUAN (7)	2013-ÖSYS YERLEŞTİRME ÖNCELİKLERİ (8)
206551558	Anestezi (IO) (%75 Burslu)	2	YGS-2	7	3, 46, 811	----	----
206551567	Anestezi (IO) (%50 Burslu)	2	YGS-2	7	3, 46, 811	----	----
206551576	Anestezi (IO) (%25 Burslu)	2	YGS-2	7	3, 46, 811	----	----
206550269	Biyomedikal Cihaz Teknolojisi (Tam Burslu)	2	YGS-1	4	3, 46, 811	331,20000	13,2,1,95
206550278	Biyomedikal Cihaz Teknolojisi (%75 Burslu)	2	YGS-1	18	3, 46, 811	270,95000	13,2,1,95
206550287	Biyomedikal Cihaz Teknolojisi (%50 Burslu)	2	YGS-1	18	3, 46, 811	179,06124	----
206550012	Çocuk Gelişimi (Ücretli)	2	YGS-4	42	46, 811	245,49669	----
206550021	Çocuk Gelişimi (Tam Burslu)	2	YGS-4	7	3, 46, 811	347,45000	13,3,1,95
206550303	Çocuk Gelişimi (%75 Burslu)	2	YGS-4	7	3, 46, 811	393,65000	13,2,1,95
206550118	Çocuk Gelişimi (%50 Burslu)	2	YGS-4	7	3, 46, 811	370,80000	13,2,1,95
206550127	Çocuk Gelişimi (%25 Burslu)	2	YGS-4	7	3, 46, 811	385,10000	12,2,1,94
206550312	Çocuk Gelişimi (IO) (Ücretli)	2	YGS-4	21	46, 811		
206550321	Çocuk Gelişimi (IO) (Tam Burslu)	2	YGS-4	7	3, 46, 811	413,95000	13,2,1,95
206550339	Çocuk Gelişimi (IO) (%75 Burslu)	2	YGS-4	14	3, 46, 811	374,30000	13,2,1,95
206550348	Çocuk Gelişimi (IO) (%50 Burslu)	2	YGS-4	14	3, 46, 811	332,20000	13,2,1,95
206550357	Çocuk Gelişimi (IO) (%25 Burslu)	2	YGS-4	14	3, 46, 811	318,96752	----
206551991	Dış Protez Teknolojisi (Tam Burslu)	2	YGS-2	6	3, 46, 811	----	----
206552008	Dış Protez Teknolojisi (%75 Burslu)	2	YGS-2	27	3, 46, 811	----	----
206552017	Dış Protez Teknolojisi (%50 Burslu)	2	YGS-2	27	3, 46, 811	----	----
206550366	Diyaliz (Ücretli)	2	YGS-2	42	46, 811	198,39068	----
206550375	Diyaliz (Tam Burslu)	2	YGS-2	7	3, 46, 811	338,50000	13,2,1,95
206550384	Diyaliz (%75 Burslu)	2	YGS-2	7	3, 46, 811	271,69127	----
206550393	Diyaliz (%50 Burslu)	2	YGS-2	7	3, 46, 811	234,23975	----
206550409	Diyaliz (%25 Burslu)	2	YGS-2	7	3, 46, 811	209,82685	----
206551037	Diyaliz (IO) (Ücretli)	2	YGS-2	24	46, 811	----	----
206551046	Diyaliz (IO) (Tam Burslu)	2	YGS-2	6	3, 46, 811	----	----
206551055	Diyaliz (IO) (%75 Burslu)	2	YGS-2	10	3, 46, 811	----	----
206551064	Diyaliz (IO) (%50 Burslu)	2	YGS-2	10	3, 46, 811	----	----
206551073	Diyaliz (IO) (%25 Burslu)	2	YGS-2	10	3, 46, 811	----	----
206551964	Eczane Hizmetleri (Tam Burslu)	2	YGS-2	6	3, 46, 811	----	----
206551973	Eczane Hizmetleri (%75 Burslu)	2	YGS-2	27	3, 46, 811	----	----
206551982	Eczane Hizmetleri (%50 Burslu)	2	YGS-2	27	3, 46, 811	----	----
206550039	Elektronörofizyoloji (Ücretli)	2	YGS-1	56	46, 811		
206550048	Elektronörofizyoloji (Tam Burslu)	2	YGS-1	8	3, 46, 811	414,25000	12,2,1,94
206550136	Elektronörofizyoloji (%50 Burslu)	2	YGS-1	8	3, 46, 811	256,11047	----
206550145	Elektronörofizyoloji (%25 Burslu)	2	YGS-1	8	3, 46, 811	209,25087	----
206550418	Elektronörofizyoloji (IO) (Ücretli)	2	YGS-1	18	46, 811		
206550427	Elektronörofizyoloji (IO) (Tam Burslu)	2	YGS-1	6	3, 46, 811	312,50000	06,2,D,87
206550436	Elektronörofizyoloji (IO) (%75 Burslu)	2	YGS-1	12	3, 46, 811	265,15908	----
206550445	Elektronörofizyoloji (IO) (%50 Burslu)	2	YGS-1	12	3, 46, 811	228,70364	----
206550454	Elektronörofizyoloji (IO) (%25 Burslu)	2	YGS-1	12	3, 46, 811	201,57346	----
206551197	Engelli Bakımı ve Rehabilitasyon (Tam Burslu)	2	YGS-2	3	3, 46, 811	----	----
206551204	Engelli Bakımı ve Rehabilitasyon (%75 Burslu)	2	YGS-2	20	3, 46, 811	----	----
206551213	Engelli Bakımı ve Rehabilitasyon (%50 Burslu)	2	YGS-2	7	3, 46, 811	----	----
206550463	Fizyoterapi (Ücretli)	2	YGS-2	42	46, 811	209,78021	----
206550472	Fizyoterapi (Tam Burslu)	2	YGS-2	7	3, 46, 811	392,15000	13,2,1,95
206550499	Fizyoterapi (%75 Burslu)	2	YGS-2	7	3, 46, 811	367,65000	11,2,1,93
206550481	Fizyoterapi (%50 Burslu)	2	YGS-2	7	3, 46, 811	347,78684	----
206550506	Fizyoterapi (%25 Burslu)	2	YGS-2	7	3, 46, 811	242,36564	----
206551134	Fizyoterapi (IO) (Ücretli)	2	YGS-2	21	46, 811	----	----
206551143	Fizyoterapi (IO) (Tam Burslu)	2	YGS-2	5	3, 46, 811	----	----
206551152	Fizyoterapi (IO) (%75 Burslu)	2	YGS-2	8	3, 46, 811	----	----
206551161	Fizyoterapi (IO) (%50 Burslu)	2	YGS-2	8	3, 46, 811	----	----
206551179	Fizyoterapi (IO) (%25 Burslu)	2	YGS-2	8	3, 46, 811	----	----
206550524	Gıda Teknolojisi (Tam Burslu)	2	YGS-2	4	3, 46, 811	459,20000	13,2,1,95
206550533	Gıda Teknolojisi (%75 Burslu)	2	YGS-2	18	3, 46, 811	284,10000	13,2,1,95
206550542	Gıda Teknolojisi (%50 Burslu)	2	YGS-2	18	3, 46, 811	170,47728	----
206550569	İlk ve Acil Yardım (Ücretli)	2	YGS-2	49	46, 811	365,85000	02,2,D,83
206550578	İlk ve Acil Yardım (Tam Burslu)	2	YGS-2	7	3, 46, 811	377,25000	13,2,1,95
206550596	İlk ve Acil Yardım (%50 Burslu)	2	YGS-2	7	3, 46, 811	329,50000	13,2,D,94
206550603	İlk ve Acil Yardım (%25 Burslu)	2	YGS-2	7	3, 46, 811	396,15000	10,2,D,90
206551082	İlk ve Acil Yardım (IO) (Ücretli)	2	YGS-2	24	46, 811	----	----
206551091	İlk ve Acil Yardım (IO) (Tam Burslu)	2	YGS-2	5	3, 46, 811	----	----
206551107	İlk ve Acil Yardım (IO) (%75 Burslu)	2	YGS-2	7	3, 46, 811	----	----
206551116	İlk ve Acil Yardım (IO) (%50 Burslu)	2	YGS-2	7	3, 46, 811	----	----
206551125	İlk ve Acil Yardım (IO) (%25 Burslu)	2	YGS-2	7	3, 46, 811	----	----
206550621	İş Sağlığı ve Güvenliği (Tam Burslu)	2	YGS-2	6	3, 46, 811	329,80000	13,2,1,94
206550639	İş Sağlığı ve Güvenliği (%75 Burslu)	2	YGS-2	27	3, 46, 811	278,95000	12,2,1,94
206550648	İş Sağlığı ve Güvenliği (%50 Burslu)	2	YGS-2	27	3, 46, 811	205,23157	----
206551682	İş Sağlığı ve Güvenliği (IO) (Tam Burslu)	2	YGS-2	6	3, 46, 811	----	----
206551691	İş Sağlığı ve Güvenliği (IO) (%75 Burslu)	2	YGS-2	27	3, 46, 811	----	----
206551707	İş Sağlığı ve Güvenliği (IO) (%50 Burslu)	2	YGS-2	27	3, 46, 811	----	----
206551382	Odyometri (Ücretli)	2	YGS-1	20	46, 811	----	----
206551391	Odyometri (Tam Burslu)	2	YGS-1	5	3, 46, 811	----	----
206551407	Odyometri (%75 Burslu)	2	YGS-1	8	3, 46, 811	----	----
206551416	Odyometri (%50 Burslu)	2	YGS-1	8	3, 46, 811	----	----
206551425	Odyometri (%25 Burslu)	2	YGS-1	9	3, 46, 811	----	----
206551637	Odyometri (IO) (Ücretli)	2	YGS-1	15	46, 811	----	----
206551646	Odyometri (IO) (Tam Burslu)	2	YGS-1	4	3, 46, 811	----	----
206551655	Odyometri (IO) (%75 Burslu)	2	YGS-1	7	3, 46, 811	----	----

TABLO-3A. Merkezi Yerleştirme İle Öğrenci Alan Yükseköğretim Ön Lisans Programları

PROGRAM KODU (1)	PROGRAM ADI (2)	ÖĞR. SÜRE (3)	PUAN TÜRÜ (4)	GENEL KONT (5)	ÖZEL KOŞUL VE AÇIKLAMALAR (6)	2013-ÖSYS EN KÜÇÜK PUAN (7)	2013-ÖSYS YERLEŞTİRME ÖNCELİKLERİ (8)
206551664	Odyometri (IO) (%50 Burslu)	2	YGS-1	7	3, 46, 811	----	----
206551673	Odyometri (IO) (%25 Burslu)	2	YGS-1	7	3, 46, 811	----	----
206550675	Ortopedik Protez ve Ortez (Tam Burslu)	2	YGS-2	4	3, 46, 811	255,66615	----
206550684	Ortopedik Protez ve Ortez (%75 Burslu)	2	YGS-2	18	3, 46, 811	200,85861	----
206550693	Ortopedik Protez ve Ortez (%50 Burslu)	2	YGS-2	18	3, 46, 811		
206551231	Perfüzyon Teknikleri (Ücretli)	2	YGS-2	15	46, 811	----	----
206551249	Perfüzyon Teknikleri (Tam Burslu)	2	YGS-2	4	3, 46, 811	----	----
206551258	Perfüzyon Teknikleri (%75 Burslu)	2	YGS-2	7	3, 46, 811	----	----
206551267	Perfüzyon Teknikleri (%50 Burslu)	2	YGS-2	7	3, 46, 811	----	----
206551276	Perfüzyon Teknikleri (%25 Burslu)	2	YGS-2	7	3, 46, 811	----	----
206551585	Perfüzyon Teknikleri (IO) (Ücretli)	2	YGS-2	15	46, 811	----	----
206551594	Perfüzyon Teknikleri (IO) (Tam Burslu)	2	YGS-2	4	3, 46, 811	----	----
206551601	Perfüzyon Teknikleri (IO) (%75 Burslu)	2	YGS-2	7	3, 46, 811	----	----
206551619	Perfüzyon Teknikleri (IO) (%50 Burslu)	2	YGS-2	7	3, 46, 811	----	----
206551628	Perfüzyon Teknikleri (IO) (%25 Burslu)	2	YGS-2	7	3, 46, 811	----	----
206551761	Radyoterapi (Ücretli)	2	YGS-1	18	46, 811	----	----
206551779	Radyoterapi (Tam Burslu)	2	YGS-1	4	3, 46, 811	----	----
206551788	Radyoterapi (%75 Burslu)	2	YGS-1	4	3, 46, 811	----	----
206551797	Radyoterapi (%50 Burslu)	2	YGS-1	6	3, 46, 811	----	----
206551804	Radyoterapi (%25 Burslu)	2	YGS-1	8	3, 46, 811	----	----
206550066	Sağlık Kurumları İşletmeciliği (Tam Burslu)	2	YGS-6	6	3, 46, 811	375,40000	13,2,1,95
206550718	Sağlık Kurumları İşletmeciliği (%75 Burslu)	2	YGS-6	27	3, 46, 811	261,40000	13,2,1,95
206550154	Sağlık Kurumları İşletmeciliği (%50 Burslu)	2	YGS-6	27	3, 46, 811	229,61595	----
206550736	Sağlık Kurumları İşletmeciliği (IO) (Tam Burslu)	2	YGS-6	6	3, 46, 811	320,20000	13,2,1,95
206550745	Sağlık Kurumları İşletmeciliği (IO) (%75 Burslu)	2	YGS-6	27	3, 46, 811	274,16454	----
206550754	Sağlık Kurumları İşletmeciliği (IO) (%50 Burslu)	2	YGS-6	27	3, 46, 811	195,48929	----
206550772	Sosyal Hizmetler (Ücretli)	2	YGS-5	18	46, 811		
206550781	Sosyal Hizmetler (Tam Burslu)	2	YGS-5	6	3, 46, 811	406,75000	13,2,1,95
206550799	Sosyal Hizmetler (%75 Burslu)	2	YGS-5	12	3, 46, 811	380,15000	13,2,1,95
206550806	Sosyal Hizmetler (%50 Burslu)	2	YGS-5	12	3, 46, 811	332,65000	13,2,1,95
206550815	Sosyal Hizmetler (%25 Burslu)	2	YGS-5	12	3, 46, 811	271,66145	----
206551716	Sosyal Hizmetler (IO) (Ücretli)	2	YGS-5	18	46, 811	----	----
206551725	Sosyal Hizmetler (IO) (Tam Burslu)	2	YGS-5	6	3, 46, 811	----	----
206551734	Sosyal Hizmetler (IO) (%75 Burslu)	2	YGS-5	12	3, 46, 811	----	----
206551743	Sosyal Hizmetler (IO) (%50 Burslu)	2	YGS-5	12	3, 46, 811	----	----
206551752	Sosyal Hizmetler (IO) (%25 Burslu)	2	YGS-5	12	3, 46, 811	----	----
206550075	Tıbbi Dokümantasyon ve Sekreterlik (Ücretli)	2	YGS-3	49	46, 811		
206550084	Tıbbi Dokümantasyon ve Sekreterlik (Tam Burslu)	2	YGS-3	7	3, 46, 811	364,51953	----
206550172	Tıbbi Dokümantasyon ve Sekreterlik (%50 Burslu)	2	YGS-3	7	3, 46, 811	299,41750	----
206550181	Tıbbi Dokümantasyon ve Sekreterlik (%25 Burslu)	2	YGS-3	7	3, 46, 811	196,46875	----
206550824	Tıbbi Dokümantasyon ve Sekreterlik (IO) (Ücretli)	2	YGS-3	24	46, 811		
206550833	Tıbbi Dokümantasyon ve Sekreterlik (IO) (Tam Burslu)	2	YGS-3	6	3, 46, 811	324,72150	----
206550842	Tıbbi Dokümantasyon ve Sekreterlik (IO) (%75 Burslu)	2	YGS-3	10	3, 46, 811	310,58839	----
206550851	Tıbbi Dokümantasyon ve Sekreterlik (IO) (%50 Burslu)	2	YGS-3	10	3, 46, 811	267,68219	----
206550869	Tıbbi Dokümantasyon ve Sekreterlik (IO) (%25 Burslu)	2	YGS-3	10	3, 46, 811	188,49760	----
206550093	Tıbbi Görüntüleme Teknikleri (Ücretli)	2	YGS-1	56	46, 811	206,50788	----
206550109	Tıbbi Görüntüleme Teknikleri (Tam Burslu)	2	YGS-1	8	3, 46, 811	303,49746	----
206550199	Tıbbi Görüntüleme Teknikleri (%50 Burslu)	2	YGS-1	8	3, 46, 811	265,11889	----
206550206	Tıbbi Görüntüleme Teknikleri (%25 Burslu)	2	YGS-1	8	3, 46, 811	241,57515	----
206550921	Tıbbi Görüntüleme Teknikleri (IO) (Ücretli)	2	YGS-1	42	46, 811	204,94530	----
206550939	Tıbbi Görüntüleme Teknikleri (IO) (Tam Burslu)	2	YGS-1	7	3, 46, 811	301,93559	----
206550948	Tıbbi Görüntüleme Teknikleri (IO) (%75 Burslu)	2	YGS-1	7	3, 46, 811	276,08060	----
206550957	Tıbbi Görüntüleme Teknikleri (IO) (%50 Burslu)	2	YGS-1	7	3, 46, 811	257,57861	----
206550966	Tıbbi Görüntüleme Teknikleri (IO) (%25 Burslu)	2	YGS-1	7	3, 46, 811	233,98228	----
206551813	Tıbbi Laboratuvar Teknikleri (Ücretli)	2	YGS-2	20	46, 811	----	----
206551822	Tıbbi Laboratuvar Teknikleri (Tam Burslu)	2	YGS-2	4	3, 46, 811	----	----
206551831	Tıbbi Laboratuvar Teknikleri (%75 Burslu)	2	YGS-2	2	3, 46, 811	----	----
206551849	Tıbbi Laboratuvar Teknikleri (%50 Burslu)	2	YGS-2	6	3, 46, 811	----	----
206551858	Tıbbi Laboratuvar Teknikleri (%25 Burslu)	2	YGS-2	8	3, 46, 811	----	----
206551867	Tıbbi Tanıtım ve Pazarlama (Ücretli)	2	YGS-6	23	46, 811	----	----
206551876	Tıbbi Tanıtım ve Pazarlama (Tam Burslu)	2	YGS-6	6	3, 46, 811	----	----
206551885	Tıbbi Tanıtım ve Pazarlama (%75 Burslu)	2	YGS-6	6	3, 46, 811	----	----
206551894	Tıbbi Tanıtım ve Pazarlama (%50 Burslu)	2	YGS-6	10	3, 46, 811	----	----
206551901	Tıbbi Tanıtım ve Pazarlama (%25 Burslu)	2	YGS-6	15	3, 46, 811	----	----
206550887	Tıbbi ve Aromatik Bitkiler (Tam Burslu)	2	YGS-6	5	3, 46, 811	287,35000	13,2,1,94
206550896	Tıbbi ve Aromatik Bitkiler (%75 Burslu)	2	YGS-6	20	3, 46, 811		
206550903	Tıbbi ve Aromatik Bitkiler (%50 Burslu)	2	YGS-6	5	3, 46, 811		
206550242	Yaşlı Bakımı (Tam Burslu)	2	YGS-2	5	3, 46, 811	261,88594	----
206550975	Yaşlı Bakımı (%75 Burslu)	2	YGS-2	20	3, 46, 811	195,08594	----
206550215	Yaşlı Bakımı (%50 Burslu)	2	YGS-2	5	3, 46, 811		
YENİ YÜZYIL UNIVERSİTESİ (İSTANBUL)							
Meslek Yüksekokulu							
206250448	Adalet (Ücretli)	2	YGS-3	46	736	----	----
206250457	Adalet (Tam Burslu)	2	YGS-3	4	3, 736	----	----
206250024	Bankacılık ve Sigortacılık (Tam Burslu)	2	YGS-6	4	3, 46, 736	341,75000	13,2,1,95
206250351	Bankacılık ve Sigortacılık (%50 Burslu)	2	YGS-6	36	3, 46, 736	187,08514	----
206250042	Dış Ticaret (Tam Burslu)	2	YGS-6	4	3, 46, 736	381,80000	13,2,1,94
206250342	Dış Ticaret (%50 Burslu)	2	YGS-6	36	3, 46, 736	178,24736	----
206250069	Halkla İlişkiler ve Tanıtım (Tam Burslu)	2	YGS-4	4	3, 46, 736	310,60000	13,2,1,94
206250387	Halkla İlişkiler ve Tanıtım (%50 Burslu)	2	YGS-4	36	3, 46, 736		

TABLO-3A. Merkezi Yerleştirme İle Öğrenci Alan Yükseköğretim Ön Lisans Programları

PROGRAM KODU (1)	PROGRAM ADI (2)	ÖĞR. SÜRE (3)	PUAN TÜRÜ (4)	GENEL KONT (5)	ÖZEL KOŞUL VE AÇIKLAMALAR (6)	2013-ÖSYS EN KÜÇÜK PUAN (7)	2013-ÖSYS YERLEŞTİRME ÖNCELİKLERİ (8)
206250087	Lojistik (Tam Burslu)	2	YGS-6	4	3, 46, 736	356,90000	13,2,1,95
206250369	Lojistik (%50 Burslu)	2	YGS-6	36	3, 46, 736		
206270046	Lojistik (IO) (Tam Burslu)	2	YGS-6	3	3, 736	328,60000	13,2,1,95
206270055	Lojistik (IO) (%50 Burslu)	2	YGS-6	27	3, 736		
206250421	Radyo ve Televizyon Programcılığı (Ücretli)	2	YGS-4	36	736	----	----
206250439	Radyo ve Televizyon Programcılığı (Tam Burslu)	2	YGS-4	4	3, 736	----	----
206250633	Turizm ve Otel İşletmeciliği (Tam Burslu)	2	YGS-6	3	3, 21, 736	----	----
206250642	Turizm ve Otel İşletmeciliği (%50 Burslu)	2	YGS-6	23	3, 21, 736	----	----
206250651	Turizm ve Otel İşletmeciliği (IO) (Tam Burslu)	2	YGS-6	3	3, 21, 736	----	----
206250669	Turizm ve Otel İşletmeciliği (IO) (%50 Burslu)	2	YGS-6	23	3, 21, 736	----	----
Sağlık Hizmetleri Meslek Yüksekokulu							
206250509	Ağız ve Diş Sağlığı (Ücretli)	2	YGS-2	30	46, 736	----	----
206250518	Ağız ve Diş Sağlığı (Tam Burslu)	2	YGS-2	4	3, 46, 736	----	----
206250527	Ağız ve Diş Sağlığı (%50 Burslu)	2	YGS-2	6	3, 46, 736	----	----
206250157	Ameliyathane Hizmetleri (Ücretli)	2	YGS-2	54	46, 736	193,63939	----
206250166	Ameliyathane Hizmetleri (Tam Burslu)	2	YGS-2	6	3, 46, 736	310,91348	----
206250615	Ameliyathane Hizmetleri (IO) (Ücretli)	2	YGS-2	27	46, 736	----	----
206250624	Ameliyathane Hizmetleri (IO) (Tam Burslu)	2	YGS-2	3	3, 46, 736	----	----
206250175	Anestezi (Ücretli)	2	YGS-2	50	46, 736	243,48165	----
206250184	Anestezi (Tam Burslu)	2	YGS-2	6	3, 46, 736	395,35000	13,2,D,95
206250599	Anestezi (IO) (Ücretli)	2	YGS-2	27	46, 736	----	----
206250606	Anestezi (IO) (Tam Burslu)	2	YGS-2	3	3, 46, 736	----	----
206250139	Çocuk Gelişimi (Ücretli)	2	YGS-4	40	46, 736		
206250148	Çocuk Gelişimi (Tam Burslu)	2	YGS-4	5	3, 46, 736	424,50000	13,2,1,95
206250466	Eczane Hizmetleri (Ücretli)	2	YGS-2	54	46, 736	----	----
206250475	Eczane Hizmetleri (Tam Burslu)	2	YGS-2	6	3, 46, 736	----	----
206250193	İlk ve Acil Yardım (Ücretli)	2	YGS-2	45	38, 46, 233, 736	290,05000	08,2,D,89
206250209	İlk ve Acil Yardım (Tam Burslu)	2	YGS-2	5	3, 38, 46, 233, 736	413,45000	13,2,1,95
206250403	İlk ve Acil Yardım (IO) (Ücretli)	2	YGS-2	45	38, 46, 233, 736	278,78445	----
206250412	İlk ve Acil Yardım (IO) (Tam Burslu)	2	YGS-2	5	3, 38, 46, 233, 736	367,55000	13,2,1,95
206250563	Odyometri (Ücretli)	2	YGS-1	30	46, 736	----	----
206250572	Odyometri (Tam Burslu)	2	YGS-1	4	3, 46, 736	----	----
206250581	Odyometri (%50 Burslu)	2	YGS-1	6	3, 46, 736	----	----
206250484	Tıbbi Dokümantasyon ve Sekreterlik (Ücretli)	2	YGS-3	54	46, 736	----	----
206250493	Tıbbi Dokümantasyon ve Sekreterlik (Tam Burslu)	2	YGS-3	6	3, 46, 736	----	----
206250218	Tıbbi Görüntüleme Teknikleri (Ücretli)	2	YGS-1	45	46, 736	206,36182	----
206250227	Tıbbi Görüntüleme Teknikleri (Tam Burslu)	2	YGS-1	5	3, 46, 736	322,64777	----
206250536	Tıbbi Görüntüleme Teknikleri (IO) (Ücretli)	2	YGS-1	30	46, 736	----	----
206250545	Tıbbi Görüntüleme Teknikleri (IO) (Tam Burslu)	2	YGS-1	4	3, 46, 736	----	----
206250554	Tıbbi Görüntüleme Teknikleri (IO) (%50 Burslu)	2	YGS-1	6	3, 46, 736	----	----
206250236	Tıbbi Laboratuvar Teknikleri (Ücretli)	2	YGS-2	36	46, 736		
206250245	Tıbbi Laboratuvar Teknikleri (Tam Burslu)	2	YGS-2	4	3, 46, 736	304,07976	----
206250254	Yaşlı Bakımı (Ücretli)	2	YGS-2	6	46, 736		
206250263	Yaşlı Bakımı (Tam Burslu)	2	YGS-2	4	3, 46, 736	259,18002	----
206250324	Yaşlı Bakımı (%50 Burslu)	2	YGS-2	30	3, 46, 736	186,79578	----
YILDIZ TEKNİK UNIVERSİTESİ (İSTANBUL)							
Milli Saraylar ve Tarihi Yapılar Meslek Yüksekokulu							
110150278	Mimari Restorasyon	2	YGS-5	40		385,15000	13,3,1,95
Mesleki ve Teknik Eğitim Bölgesi: İZMİR							
DOKUZ EYLUL UNIVERSİTESİ (İZMİR)							
Hukuk Fakültesi							
103150017	Adalet Meslek Yüksekokulu	2	YGS-3	100		377,62869	----
İzmir Meslek Yüksekokulu							
103150335	Bilgisayar Programcılığı	2	YGS-1	60	34	269,70000	13,4,1,95
103170436	Bilgisayar Programcılığı (IO)	2	YGS-1	60	2, 34	354,60000	13,3,1,95
103150705	Bilgisayar Programcılığı (UZaktan Öğretim)	2	YGS-1	100	226, 815	345,50000	13,2,D,92
103150035	Biyomedikal Cihaz Teknolojisi	2	YGS-1	45	34	334,40000	13,4,D,95
103170048	Biyomedikal Cihaz Teknolojisi (IO)	2	YGS-1	45	2, 34	342,95000	13,2,1,95
103150644	Büro Yönetimi ve Yönetici Asistanlığı	2	YGS-4	60	34	343,55000	13,2,1,95
103170499	Büro Yönetimi ve Yönetici Asistanlığı (IO)	2	YGS-4	60	2, 34	312,80000	13,2,1,95
103150062	Döküm	2	YGS-1	45	34	190,43359	----
103170524	Döküm (IO)	2	YGS-1	45	2, 34	----	----
103150071	Elektrik	2	YGS-1	45	34	335,15000	13,3,D,94
103170445	Elektrik (IO)	2	YGS-1	45	2, 34	292,65000	13,2,1,94
103150556	Elektronik Haberleşme Teknolojisi	2	YGS-1	45	34	298,75000	13,3,D,95
103170418	Elektronik Haberleşme Teknolojisi (IO)	2	YGS-1	45	2, 34	298,85000	13,2,1,95
103150565	Elektronik Teknolojisi	2	YGS-1	60	34	369,75000	13,2,1,95
103170454	Elektronik Teknolojisi (IO)	2	YGS-1	60	2, 34	287,30000	13,2,1,95
103150114	Harita ve Kadastro	2	YGS-1	45	34	254,40000	13,2,1,95
103170127	Harita ve Kadastro (IO)	2	YGS-1	45	2, 34	251,90029	----
103150547	İklimlendirme ve Soğutma Teknolojisi	2	YGS-1	45	34	286,00000	13,2,1,94
103170506	İklimlendirme ve Soğutma Teknolojisi (IO)	2	YGS-1	45	2, 34	301,50000	12,2,D,94
103150626	İnşaat Teknolojisi	2	YGS-1	45	34	307,30000	13,2,1,94
103170515	İnşaat Teknolojisi (IO)	2	YGS-1	45	2, 34	337,65000	13,2,D,95
103150538	Kimya Teknolojisi	2	YGS-2	45	34	299,65000	13,2,1,94
103170409	Kimya Teknolojisi (IO)	2	YGS-2	45	2, 34	288,45000	12,2,D,94
103150468	Kuyumculuk ve Takı Tasarımı	2	YGS-5	45	34	373,50000	13,2,D,95
103170384	Kuyumculuk ve Takı Tasarımı (IO)	2	YGS-5	45	2, 34	248,99513	----
103150159	Makine	2	YGS-1	60	34	319,65000	13,3,D,94
103170463	Makine (IO)	2	YGS-1	60	2, 34	298,85000	13,2,1,95

TABLO-3A. Merkezi Yerleştirme İle Öğrenci Alan Yükseköğretim Ön Lisans Programları

PROGRAM KODU (1)	PROGRAM ADI (2)	ÖĞR. SÜRE (3)	PUAN TÜRÜ (4)	GENEL KONT (5)	ÖZEL KOŞUL VE AÇIKLAMALAR (6)	2013-ÖSYS EN KÜÇÜK PUAN (7)	2013-ÖSYS YERLEŞTİRME ÖNCELİKLERİ (8)
103150168	Makine, Resim ve Konstrüksiyon	2	YGS-1	60		34	311,15000
103170481	Makine, Resim ve Konstrüksiyon (IO)	2	YGS-1	60	2, 34	322,70000	13,2,D,95
103150177	Mekatronik	2	YGS-1	45		34	278,30000
103170172	Mekatronik (IO)	2	YGS-1	45	2, 34	315,35000	13,3,D,95
103150502	Muhasebe ve Vergi Uygulamaları	2	YGS-6	80		34	378,10000
103170393	Muhasebe ve Vergi Uygulamaları (IO)	2	YGS-6	80	2, 34	322,75000	13,2,I,95
103150195	Pazarlama	2	YGS-6	60		34	326,25000
103170233	Pazarlama (IO)	2	YGS-6	60	2, 34	295,85000	13,2,I,93
103150202	Sağlık Kurumları İşletmeciliği	2	YGS-6	60		34	418,30000
103150635	Tarımsal İşletmecilik	2	YGS-6	60		34	364,75000
103170472	Tarımsal İşletmecilik (IO)	2	YGS-6	60	2, 34	181,31875	---
103150477	Tekstil Teknolojisi	2	YGS-1	45		34	266,30000
103150238	Turizm ve Otel İşletmeciliği	2	YGS-6	80		34	351,25000
103170251	Turizm ve Otel İşletmeciliği (IO)	2	YGS-6	80	2, 34	294,05000	13,3,D,95
103150608	Yapı Tesisat Teknolojisi	2	YGS-1	45		34	314,35000
103170533	Yapı Tesisat Teknolojisi (IO)	2	YGS-1	45	2, 34	----	----
103150247	Yerel Yönetimler	2	YGS-4	60		34	313,01599
103170269	Yerel Yönetimler (IO)	2	YGS-4	60	2, 34	286,84982	----
Sağlık Hizmetleri Meslek Y.O.							
103150353	Anestezi	2	YGS-2	15		38	399,90000
103150653	İlk ve Acil Yardım	2	YGS-2	25	38, 233	404,05000	13,2,I,96
103150698	Nükleer Tıp Teknikleri	2	YGS-2	15		38	297,50250
103150459	Odyometri	2	YGS-1	10	38, 87	344,00000	13,4,D,95
103150371	Radyoterapi	2	YGS-1	15		38	361,92851
103150389	Tıbbi Dokümantasyon ve Sekreterlik	2	YGS-3	30		38	432,20000
103150617	Tıbbi Görüntüleme Teknikleri	2	YGS-1	20		38	363,20000
103150592	Tıbbi Laboratuvar Teknikleri	2	YGS-2	20		38	399,80000
Bergama Meslek Yüksekokulu							
103150714	İş Sağlığı ve Güvenliği	2	YGS-2	40		----	----
Seferihisar Fevziye Hepkon Sosyal Bilimler Meslek Yüksekokulu							
103150662	Lojistik	2	YGS-6	40		360,00000	13,2,I,94
103150671	Marina İşletme	2	YGS-6	40		303,90000	13,2,I,95
103150689	Turizm ve Otel İşletmeciliği	2	YGS-6	40		338,15000	13,3,D,95
Torbalı Meslek Yüksekokulu							
103150529	Doğal Yapı Taşları Teknolojisi	2	YGS-6	45		182,80012	----
103150486	Endüstriyel Cam ve Seramik	2	YGS-2	20			
103150511	Geoteknik	2	YGS-2	30		199,82603	----
103150495	Sondaj Teknolojisi	2	YGS-1	50		87	376,05000
EGE UNİVERSİTESİ (İZMİR)							
Atatürk Sağlık Hizmetleri Meslek Yüksekokulu							
103451569	Ameliyathane Hizmetleri	2	YGS-2	30		352,65000	13,2,D,95
103451718	Ameliyathane Hizmetleri (KKTC Uyrıklı)	2	YGS-2	1	90	----	----
103450023	Anestezi	2	YGS-2	15		411,80000	13,2,I,95
103450147	Çocuk Gelişimi	2	YGS-4	40		373,60000	13,3,I,95
103470045	Çocuk Gelişimi (IO)	2	YGS-4	40	2	414,25000	13,2,I,95
103450041	Diyaliz	2	YGS-2	15	38	390,25000	13,2,I,95
103451375	Eczane Hizmetleri	2	YGS-2	30		281,60000	13,2,I,94
103470778	Eczane Hizmetleri (IO)	2	YGS-2	30	2	257,61436	----
103451666	Engelli Bakımı ve Rehabilitasyon	2	YGS-2	20		275,92950	----
103470821	Engelli Bakımı ve Rehabilitasyon (IO)	2	YGS-2	20	2	247,98100	----
103451303	İlk ve Acil Yardım	2	YGS-2	30	38, 233	420,10000	13,2,I,95
103450059	Odyometri	2	YGS-1	15		346,00000	13,4,D,95
103450086	Tıbbi Dokümantasyon ve Sekreterlik	2	YGS-3	30	38	321,75000	13,3,I,95
103451242	Tıbbi Görüntüleme Teknikleri	2	YGS-1	15		342,65000	13,2,I,95
103451233	Tıbbi Laboratuvar Teknikleri	2	YGS-2	30		347,15000	13,2,I,95
Ege Meslek Yüksekokulu							
103450889	Basım ve Yayın Teknolojileri	2	YGS-5	40		410,30000	13,3,I,95
103470539	Basım ve Yayın Teknolojileri (IO)	2	YGS-5	40	2	327,65000	13,3,I,95
103450456	Bilgisayar Programcılığı	2	YGS-1	40		321,35000	13,4,I,95
103470381	Bilgisayar Programcılığı (IO)	2	YGS-1	40	2	280,85000	13,4,D,94
103450129	Biyomedikal Cihaz Teknolojisi	2	YGS-1	40		346,40000	13,4,D,95
103451709	Biyomedikal Cihaz Teknolojisi (KKTC Uyrıklı)	2	YGS-1	1	90	----	----
103470027	Biyomedikal Cihaz Teknolojisi (IO)	2	YGS-1	40	2	317,20000	13,3,D,95
103450156	Elektrik	2	YGS-1	40		302,00000	13,3,I,94
103470054	Elektrik (IO)	2	YGS-1	40	2	304,40000	13,2,I,95
103451145	Elektrikli Cihaz Teknolojisi	2	YGS-1	40		348,85000	13,2,I,96
103470699	Elektrikli Cihaz Teknolojisi (IO)	2	YGS-1	40	2	284,10000	13,2,I,93
103451154	Elektronik Haberleşme Teknolojisi	2	YGS-1	40		371,80000	13,3,D,95
103470715	Elektronik Haberleşme Teknolojisi (IO)	2	YGS-1	40	2	301,15000	13,2,I,95
103451163	Elektronik Teknolojisi	2	YGS-1	40		338,65000	13,3,D,95
103470706	Elektronik Teknolojisi (IO)	2	YGS-1	40	2	298,60000	13,2,I,95
103450183	Endüstriyel Kalıpcılık	2	YGS-1	40		313,00000	13,2,I,94
103470081	Endüstriyel Kalıpcılık (IO)	2	YGS-1	40	2	289,80000	13,2,D,95
103450226	Gıda Teknolojisi	2	YGS-2	40		381,45000	13,3,I,95
103451693	Gıda Teknolojisi (KKTC Uyrıklı)	2	YGS-2	1	90	----	----
103450898	Grafik Tasarımı	2	YGS-5	40		371,00000	13,3,I,95
103451118	İklimlendirme ve Soğutma Teknolojisi	2	YGS-1	40		314,90000	13,2,I,95
103470681	İklimlendirme ve Soğutma Teknolojisi (IO)	2	YGS-1	40	2	298,15000	13,2,D,95
103451084	İşletme Yönetimi	2	YGS-6	40		296,45000	13,3,I,95
103470672	İşletme Yönetimi (IO)	2	YGS-6	40	2	336,95000	13,2,I,95

TABLO-3A. Merkezi Yerleştirme İle Öğrenci Alan Yükseköğretim Ön Lisans Programları

PROGRAM KODU (1)	PROGRAM ADI (2)	ÖĞR. SÜRE (3)	PUAN TÜRÜ (4)	GENEL KONT (5)	ÖZEL KOŞUL VE AÇIKLAMALAR (6)	2013-ÖSYS EN KÜÇÜK PUAN (7)	2013-ÖSYS YERLEŞTİRME ÖNCELİKLERİ (8)
103451021	Kimya Teknolojisi	2	YGS-2	40		350,70000	13,2,1,94
103470636	Kimya Teknolojisi (IO)	2	YGS-2	40	2	250,00000	13,2,D,94
103451172	Kontrol ve Otomasyon Teknolojisi	2	YGS-1	40		269,10000	13,4,D,95
103470724	Kontrol ve Otomasyon Teknolojisi (IO)	2	YGS-1	40	2	316,05000	13,2,1,95
103450986	Lastik ve Plastik Teknolojisi	2	YGS-2	40		308,50000	10,2,D,92
103470593	Lastik ve Plastik Teknolojisi (IO)	2	YGS-2	40	2		
103450271	Makine	2	YGS-1	40		289,65000	13,4,D,95
103470142	Makine (IO)	2	YGS-1	40	2	307,35000	13,2,1,92
103450298	Makine, Resim ve Konstrüksiyon	2	YGS-1	40		334,75000	13,2,1,94
103470257	Makine, Resim ve Konstrüksiyon (IO)	2	YGS-1	40	2	291,75000	13,2,1,95
103451657	Mekatronik (Erkek)	2	YGS-1	15	21, 65		
103451684	Mekatronik (Kız)	2	YGS-1	15	21, 78	----	----
103451003	Meyve ve Sebze İşleme Teknolojisi	2	YGS-6	40		210,01802	----
103450314	Mobilya ve Dekorasyon	2	YGS-1	40		295,40000	13,2,1,94
103470151	Mobilya ve Dekorasyon (IO)	2	YGS-1	40	2	315,55000	13,2,D,94
103451012	Muhasebe ve Vergi Uygulamaları	2	YGS-6	40		305,35000	13,3,1,95
103470609	Muhasebe ve Vergi Uygulamaları (IO)	2	YGS-6	40	2	348,65000	13,2,1,95
103451066	Oto Boya ve Karoseri	2	YGS-2	40		284,50000	13,2,1,95
103470663	Oto Boya ve Karoseri (IO)	2	YGS-2	40	2	302,55000	08,2,1,89
103451057	Otomotiv Teknolojisi	2	YGS-1	40		308,15000	13,3,1,95
103470654	Otomotiv Teknolojisi (IO)	2	YGS-1	40	2	327,00000	13,2,1,95
103450914	Seramik, Cam ve Çinicilik	2	YGS-2	50	728	177,14074	----
103451648	Sivil Hava Ulaştırma İşletmeciliği	2	YGS-6	30	21	352,95000	13,3,D,94
103450905	Sivil Savunma ve İtfaiyecilik	2	YGS-6	40	116, 807	303,55000	13,3,1,95
103451251	Tarım Makineleri	2	YGS-1	20		312,40000	13,2,1,94
103451339	Uçak Teknolojisi	2	YGS-1	30	21, 41	342,55000	13,4,1,94
Emel Akın Meslek Yüksekokulu							
103451287	Giyim Üretim Teknolojisi	2	YGS-1	40		353,15000	13,2,1,95
103470787	Giyim Üretim Teknolojisi (IO)	2	YGS-1	40	2	330,75000	13,2,D,95
103451278	Moda Tasarımı	2	YGS-5	40		341,15000	13,3,1,95
103470751	Moda Tasarımı (IO)	2	YGS-5	40	2	338,80000	13,2,1,94
103450923	Tekstil Teknolojisi	2	YGS-1	40		310,05000	13,2,1,95
Aliğa Meslek Yüksekokulu							
103450571	Elektrik	2	YGS-1	55		304,10000	13,2,1,95
103470469	Elektrik (IO)	2	YGS-1	55	2	291,25000	12,2,1,94
103451039	Kimya Teknolojisi	2	YGS-2	60		284,30000	13,2,D,95
103470645	Kimya Teknolojisi (IO)	2	YGS-2	60	2	179,34130	----
103450614	Makine	2	YGS-1	80		278,40000	13,2,1,95
103470496	Makine (IO)	2	YGS-1	80	2	293,00000	12,2,1,94
103451348	Metalurji	2	YGS-1	30		311,85000	13,2,D,95
103451048	Rafineri ve Petro-Kimya Teknolojisi	2	YGS-2	40		----	----
Bayındır Meslek Yüksekokulu							
103451612	Çim Alan Tesisi ve Yönetimi	2	YGS-6	30		229,53359	----
103451551	Giyim Üretim Teknolojisi	2	YGS-1	30		346,30000	13,2,D,95
103451578	Kesme Çiçek Yetiştiriciliği	2	YGS-6	20			
103451296	Moda Tasarımı	2	YGS-5	30		343,10000	13,2,1,94
103451109	Peyzaj ve Süs Bitkileri	2	YGS-6	30		222,61038	----
103450526	Seracılık	2	YGS-6	30			
Bergama Meslek Yüksekokulu							
103451269	Bilgisayar Programcılığı	2	YGS-1	40		345,65000	13,3,1,94
103470733	Elektronik Teknolojisi (IO)	2	YGS-1	50	2	250,00000	13,2,D,93
103451357	Eser Koruma	2	YGS-5	30		254,60259	----
103451366	Giyim Üretim Teknolojisi	2	YGS-1	55		320,00000	13,2,D,95
103470769	Giyim Üretim Teknolojisi (IO)	2	YGS-1	55	2		
103451127	İklimlendirme ve Soğutma Teknolojisi	2	YGS-1	40		250,00000	13,2,D,94
103451181	Kontrol ve Otomasyon Teknolojisi	2	YGS-1	40		292,85000	13,2,1,95
103470618	Muhasebe ve Vergi Uygulamaları (IO)	2	YGS-6	70	2	272,81148	----
103450641	Seracılık	2	YGS-6	30		181,40148	----
103451639	Turizm Animasyonu	2	YGS-4	20		400,10000	13,2,D,95
103450668	Turizm ve Otel İşletmeciliği	2	YGS-6	40		339,20000	13,3,D,96
103470839	Turizm ve Otel İşletmeciliği (IO)	2	YGS-6	40	2	----	----
Odemiş Meslek Yüksekokulu							
103451075	Bahçe Tarımı	2	YGS-6	30		187,45698	----
103450871	Organik Tarım	2	YGS-6	30		207,58671	----
103451587	Süt ve Besi Hayvancılığı	2	YGS-2	30			
103451312	Süt ve Ürünleri Teknolojisi	2	YGS-6	30		211,23979	----
103451596	Tıbbi ve Aromatik Bitkiler	2	YGS-6	30		340,55000	13,2,D,96
103450738	Tohumculuk	2	YGS-6	30		170,56272	----
Tire Kutsan Meslek Yüksekokulu							
103450792	Bilgisayar Programcılığı	2	YGS-1	30		322,60000	13,3,1,95
103470796	Bilgisayar Programcılığı (IO)	2	YGS-1	30	2	303,40000	13,2,1,94
103450765	Gıda Teknolojisi	2	YGS-2	30		358,85000	13,3,D,96
103470803	Gıda Teknolojisi (IO)	2	YGS-2	30	2	224,80645	----
103470627	Muhasebe ve Vergi Uygulamaları (IO) (Bk.512)	2	YGS-6	90	2, 512		
Urla Denizcilik Meslek Yüksekokulu							
103451603	Deniz Ulaştırma ve İşletme	2	YGS-1	20	54	357,60000	13,3,1,95
103451621	Su Altı Teknolojisi	2	YGS-6	20	757	298,25000	13,3,D,95
GEDİZ UNIVERSİTESİ (İZMİR)							
Adalet Meslek Yüksekokulu							
201850378	Adalet (Ücretli)	2	YGS-3	40	165	269,16368	----

TABLO-3A. Merkezi Yerleştirme İle Öğrenci Alan Yükseköğretim Ön Lisans Programları

PROGRAM KODU (1)	PROGRAM ADI (2)	ÖĞR. SÜRE (3)	PUAN TÜRÜ (4)	GENEL KONT (5)	ÖZEL KOŞUL VE AÇIKLAMALAR (6)	2013-ÖSYS EN KÜÇÜK PUAN (7)	2013-ÖSYS YERLEŞTİRME ÖNCELİKLERİ (8)
201850387	Adalet (Tam Burslu)	2	YGS-3	6	3, 165	376,75523	----
201850396	Adalet (%50 Burslu)	2	YGS-3	4	3, 165	350,04595	----
201850403	Adalet (%25 Burslu)	2	YGS-3	20	3, 165	310,93464	----
Meslek Yüksekokulu							
201850139	Bankacılık ve Sigortacılık (Ücretli)	2	YGS-6	21	165		
201850148	Bankacılık ve Sigortacılık (Tam Burslu)	2	YGS-6	4	3, 165	346,90000	13,3,D,94
201850218	Bankacılık ve Sigortacılık (%50 Burslu)	2	YGS-6	2	3, 165	324,45000	13,2,1,95
201850227	Bankacılık ve Sigortacılık (%25 Burslu)	2	YGS-6	8	3, 165	234,72513	----
201850078	Çocuk Gelişimi (Ücretli)	2	YGS-4	27	165	270,28555	----
201850087	Çocuk Gelişimi (Tam Burslu)	2	YGS-4	6	3, 165	338,65000	13,3,D,95
201850236	Çocuk Gelişimi (%50 Burslu)	2	YGS-4	3	3, 165	383,15000	13,2,1,95
201850193	Çocuk Gelişimi (%25 Burslu)	2	YGS-4	24	3, 165	411,10000	12,2,1,94
201850157	Dış Ticaret (Ücretli)	2	YGS-6	29	165	179,14593	----
201850166	Dış Ticaret (Tam Burslu)	2	YGS-6	6	3, 165	349,25000	13,3,1,95
201850245	Dış Ticaret (%50 Burslu)	2	YGS-6	4	3, 165	375,60000	13,2,1,95
201850254	Dış Ticaret (%25 Burslu)	2	YGS-6	20	3, 165	228,85965	----
201850112	Grafik Tasarımı (Ücretli)	2	YGS-5	25	165	172,18083	----
201850121	Grafik Tasarımı (Tam Burslu)	2	YGS-5	4	3, 165	361,10000	13,3,1,95
201850281	Grafik Tasarımı (%50 Burslu)	2	YGS-5	2	3, 165	343,20000	13,3,1,95
201850299	Grafik Tasarımı (%25 Burslu)	2	YGS-5	9	3, 165	278,10000	13,2,1,95
201850096	Halkla İlişkiler ve Tanıtım (Ücretli)	2	YGS-4	24	165		
201850103	Halkla İlişkiler ve Tanıtım (Tam Burslu)	2	YGS-4	4	3, 165	330,85000	13,3,1,95
201850306	Halkla İlişkiler ve Tanıtım (%50 Burslu)	2	YGS-4	2	3, 165	303,95000	13,3,1,95
201850315	Halkla İlişkiler ve Tanıtım (%25 Burslu)	2	YGS-4	5	3, 165	352,60930	----
201850457	İş Sağlığı ve Güvenliği (Uzaktan Öğretim) (Ücretli)	2	YGS-2	135	165	----	----
201850466	İş Sağlığı ve Güvenliği (Uzaktan Öğretim) (Tam Burslu)	2	YGS-2	15	3, 165	----	----
201850033	İşletme Yönetimi (Ücretli)	2	YGS-6	24	165		
201850042	İşletme Yönetimi (Tam Burslu)	2	YGS-6	4	3, 165	395,40000	13,2,1,95
201850324	İşletme Yönetimi (%50 Burslu)	2	YGS-6	2	3, 165	330,45000	13,2,1,95
201850209	İşletme Yönetimi (%25 Burslu)	2	YGS-6	10	3, 165	233,64067	----
201850175	Lojistik (Ücretli)	2	YGS-6	39	165		
201850184	Lojistik (Tam Burslu)	2	YGS-6	6	3, 165	417,50000	13,2,1,95
201850333	Lojistik (%50 Burslu)	2	YGS-6	5	3, 165	346,10000	13,2,1,95
201850342	Lojistik (%25 Burslu)	2	YGS-6	10	3, 165	271,65438	----
201850015	Mekatronik (Ücretli)	2	YGS-1	22	165		
201850069	Mekatronik (Tam Burslu)	2	YGS-1	4	3, 165	383,25000	13,3,1,95
201850351	Mekatronik (%50 Burslu)	2	YGS-1	2	3, 165	334,65000	13,2,1,95
201850369	Mekatronik (%25 Burslu)	2	YGS-1	12	3, 165	345,35000	11,2,1,92
İZMİR EKONOMİ UNİVERSİTESİ							
Adalet Meslek Yüksekokulu							
203550375	Adalet (Ücretli)	2	YGS-3	36	46, 171	242,48329	----
203550384	Adalet (Tam Burslu)	2	YGS-3	4	3, 46, 171	385,15898	----
Meslek Yüksekokulu							
203550012	Bankacılık ve Sigortacılık (Ücretli)	2	YGS-6	23	46, 171		
203550418	Bankacılık ve Sigortacılık (Tam Burslu)	2	YGS-6	3	3, 46, 171	341,15000	13,3,D,95
203550869	Bankacılık ve Sigortacılık (%25 Burslu)	2	YGS-6	4	3, 46, 171	----	----
203550639	Bilgi Güvenliği Teknolojisi (Ücretli)	2	YGS-1	20	46, 171	----	----
203550648	Bilgi Güvenliği Teknolojisi (Tam Burslu)	2	YGS-1	3	3, 46, 171	----	----
203550657	Bilgi Güvenliği Teknolojisi (%25 Burslu)	2	YGS-1	7	3, 46, 171	----	----
203550596	Bilgisayar Programcılığı (Ücretli)	2	YGS-1	17	46, 171		
203550603	Bilgisayar Programcılığı (Tam Burslu)	2	YGS-1	3	3, 46, 171	326,75000	13,4,1,95
203550878	Bilgisayar Programcılığı (%25 Burslu)	2	YGS-1	10	3, 46, 171	----	----
203550039	Dış Ticaret (Ücretli)	2	YGS-6	36	46, 171	186,30220	----
203550427	Dış Ticaret (Tam Burslu)	2	YGS-6	4	3, 46, 171	321,40000	13,3,1,95
203550806	Elektrik (Ücretli)	2	YGS-1	20	46, 171	----	----
203550815	Elektrik (Tam Burslu)	2	YGS-1	3	3, 46, 171	----	----
203550824	Elektrik (%25 Burslu)	2	YGS-1	7	3, 46, 171	----	----
203550666	Grafik Tasarımı (Ücretli)	2	YGS-5	20	46, 171	----	----
203550675	Grafik Tasarımı (Tam Burslu)	2	YGS-5	3	3, 46, 171	----	----
203550684	Grafik Tasarımı (%25 Burslu)	2	YGS-5	7	3, 46, 171	----	----
203550693	Havacılıkta Yer Hizmetleri Yönetimi (Ücretli)	2	YGS-5	27	46, 171	----	----
203550709	Havacılıkta Yer Hizmetleri Yönetimi (Tam Burslu)	2	YGS-5	3	3, 46, 171	----	----
203550718	İklimlendirme ve Soğutma Teknolojisi (Ücretli)	2	YGS-1	20	46, 171	----	----
203550727	İklimlendirme ve Soğutma Teknolojisi (Tam Burslu)	2	YGS-1	3	3, 46, 171	----	----
203550736	İklimlendirme ve Soğutma Teknolojisi (%25 Burslu)	2	YGS-1	7	3, 46, 171	----	----
203550612	İş Sağlığı ve Güvenliği (Ücretli)	2	YGS-2	27	46, 171		
203550621	İş Sağlığı ve Güvenliği (Tam Burslu)	2	YGS-2	3	3, 46, 171	454,25000	13,3,D,95
203550436	Muhasebe ve Vergi Uygulamaları (Ücretli)	2	YGS-6	5	46, 171		
203550445	Muhasebe ve Vergi Uygulamaları (Tam Burslu)	2	YGS-6	2	3, 46, 171	360,90000	13,2,1,95
203550887	Muhasebe ve Vergi Uygulamaları (%50 Burslu)	2	YGS-6	5	3, 46, 171	----	----
203550896	Muhasebe ve Vergi Uygulamaları (%25 Burslu)	2	YGS-6	8	3, 46, 171	----	----
203550454	Radyo ve Televizyon Programcılığı (Ücretli)	2	YGS-4	30	46, 171	195,93968	----
203550463	Radyo ve Televizyon Programcılığı (Tam Burslu)	2	YGS-4	4	3, 46, 171	350,40000	13,3,1,95
203550903	Radyo ve Televizyon Programcılığı (%25 Burslu)	2	YGS-4	6	3, 46, 171	----	----
203550745	Sivil Havacılık Kabin Hizmetleri (Ücretli)	2	YGS-5	20	46, 171	----	----
203550754	Sivil Havacılık Kabin Hizmetleri (Tam Burslu)	2	YGS-5	3	3, 46, 171	----	----
203550763	Sivil Havacılık Kabin Hizmetleri (%25 Burslu)	2	YGS-5	7	3, 46, 171	----	----
203550833	Turizm ve Otel İşletmeciliği (Ücretli)	2	YGS-6	20	46, 171	----	----
203550842	Turizm ve Otel İşletmeciliği (Tam Burslu)	2	YGS-6	3	3, 46, 171	----	----
203550851	Turizm ve Otel İşletmeciliği (%25 Burslu)	2	YGS-6	7	3, 46, 171	----	----

TABLO-3A. Merkezi Yerleştirme İle Öğrenci Alan Yükseköğretim Ön Lisans Programları

PROGRAM KODU (1)	PROGRAM ADI (2)	ÖĞR. SÜRE (3)	PUAN TÜRÜ (4)	GENEL KONT (5)	ÖZEL KOŞUL VE AÇIKLAMALAR (6)	2013-ÖSYS EN KÜÇÜK PUAN (7)	2013-ÖSYS YERLEŞTİRME ÖNCELİKLERİ (8)
Sağlık Hizmetleri Meslek Yüksekokulu							
203550772	İlk ve Acil Yardım (Ücretli)	2	YGS-2	12	38, 46, 171	----	----
203550781	İlk ve Acil Yardım (Tam Burslu)	2	YGS-2	2	3, 38, 46, 171	----	----
203550799	İlk ve Acil Yardım (%25 Burslu)	2	YGS-2	8	3, 38, 46, 171	----	----
203550551	Tıbbi Dokümantasyon ve Sekreterlik (Ücretli)	2	YGS-3	23	46, 171	218,37260	----
203550569	Tıbbi Dokümantasyon ve Sekreterlik (Tam Burslu)	2	YGS-3	3	3, 46, 171	368,05000	13,2,1,95
203550912	Tıbbi Dokümantasyon ve Sekreterlik (%25 Burslu)	2	YGS-3	4	3, 46, 171	----	----
203550578	Yaşlı Bakımı (Ücretli)	2	YGS-2	8	38, 46, 171		
203550587	Yaşlı Bakımı (Tam Burslu)	2	YGS-2	2	3, 38, 46, 171	261,32044	----
203550921	Yaşlı Bakımı (%25 Burslu)	2	YGS-2	10	3, 38, 46, 171	----	----
İZMİR KATIP ÇELEBİ ÜNİVERSİTESİ							
Sağlık Hizmetleri Meslek Yüksekokulu							
105750014	Ağız ve Diş Sağlığı	2	YGS-2	20		339,40000	13,3,1,95
105750041	Fizyoterapi	2	YGS-2	30		----	----
105750023	İlk ve Acil Yardım	2	YGS-2	25	38, 233	397,60000	13,2,1,95
105750032	Yaşlı Bakımı	2	YGS-2	30		262,76863	----
İZMİR ÜNİVERSİTESİ							
Meslek Yüksekokulu							
203650108	Bilgisayar Programcılığı (Tam Burslu)	2	YGS-1	5	3, 37, 46	331,70000	13,4,D,95
203650153	Bilgisayar Programcılığı (%50 Burslu)	2	YGS-1	13	3, 37, 46	337,35000	12,2,1,94
203650189	Bilgisayar Programcılığı (%25 Burslu)	2	YGS-1	32	3, 37, 46	180,94483	----
203650205	Çocuk Gelişimi (Ücretli)	2	YGS-4	24	37, 46		
203650214	Çocuk Gelişimi (Tam Burslu)	2	YGS-4	6	3, 37, 46	410,00000	13,2,1,95
203650223	Çocuk Gelişimi (%50 Burslu)	2	YGS-4	10	3, 37, 46	370,50000	13,2,1,95
203650232	Çocuk Gelişimi (%25 Burslu)	2	YGS-4	20	3, 37, 46	381,15000	11,2,1,93
203650056	Turizm ve Otel İşletmeciliği (Ücretli)	2	YGS-6	10	37, 46		
203650065	Turizm ve Otel İşletmeciliği (Tam Burslu)	2	YGS-6	5	3, 37, 46	304,60000	13,3,1,94
203650171	Turizm ve Otel İşletmeciliği (%50 Burslu)	2	YGS-6	10	3, 37, 46	250,82330	----
203650198	Turizm ve Otel İşletmeciliği (%25 Burslu)	2	YGS-6	25	3, 37, 46		
PLATO MESLEK YÜKSEKOKULU (İSTANBUL)							
Plato Meslek Yüksekokulu							
205052104	Aşçılık (Uzaktan Öğretim) (İzmir) (Tam Burslu)	2	YGS-4	2	3, 46, 702, 789	366,50000	12,2,D,94
205052113	Aşçılık (Uzaktan Öğretim) (İzmir) (%50 Burslu)	2	YGS-4	22	3, 46, 702, 789		
205051372	Çocuk Gelişimi (Uzaktan Öğretim) (İzmir) (Tam Burslu)	2	YGS-4	4	3, 46, 702, 789	390,15000	13,2,1,93
205051381	Çocuk Gelişimi (Uzaktan Öğretim) (İzmir) (%50 Burslu)	2	YGS-4	36	3, 46, 702, 789	363,35000	03,2,D,80
ŞİFA ÜNİVERSİTESİ (İZMİR)							
Sağlık Hizmetleri Meslek Yüksekokulu							
205350114	Ağız ve Diş Sağlığı (Ücretli)	2	YGS-2	31	772	234,41932	----
205350123	Ağız ve Diş Sağlığı (Tam Burslu)	2	YGS-2	4	3, 772	428,00000	13,2,1,95
205350256	Ameliyathane Hizmetleri (Ücretli)	2	YGS-2	36	772	----	----
205350265	Ameliyathane Hizmetleri (Tam Burslu)	2	YGS-2	4	3, 772	----	----
205350053	Anestezi (Ücretli)	2	YGS-2	36	772	287,78730	----
205350062	Anestezi (Tam Burslu)	2	YGS-2	4	3, 772	396,55000	13,2,1,95
205350132	Elektronöfizioloji (Ücretli)	2	YGS-1	36	772	242,35689	----
205350141	Elektronöfizioloji (Tam Burslu)	2	YGS-1	4	3, 772	396,00000	13,2,1,94
205350071	Fizyoterapi (Ücretli)	2	YGS-2	36	772	372,41191	----
205350089	Fizyoterapi (Tam Burslu)	2	YGS-2	4	3, 772	411,40000	13,2,1,95
205350195	İlk ve Acil Yardım (Ücretli)	2	YGS-2	36	772	----	----
205350202	İlk ve Acil Yardım (Tam Burslu)	2	YGS-2	4	3, 772	----	----
205350211	Nükleer Tıp Teknikleri (Ücretli)	2	YGS-2	27	772	----	----
205350229	Nükleer Tıp Teknikleri (Tam Burslu)	2	YGS-2	3	3, 772	----	----
205350035	Odyometri (Ücretli)	2	YGS-1	27	772	264,08947	----
205350044	Odyometri (Tam Burslu)	2	YGS-1	3	3, 772	316,80000	13,4,D,95
205350238	Radyoterapi (Ücretli)	2	YGS-1	36	772	----	----
205350247	Radyoterapi (Tam Burslu)	2	YGS-1	4	3, 772	----	----
205350177	Tıbbi Dokümantasyon ve Sekreterlik (Ücretli)	2	YGS-3	36	772	----	----
205350186	Tıbbi Dokümantasyon ve Sekreterlik (Tam Burslu)	2	YGS-3	4	3, 772	----	----
205350017	Tıbbi Görüntüleme Teknikleri (Ücretli)	2	YGS-1	36	772	257,29165	----
205350026	Tıbbi Görüntüleme Teknikleri (Tam Burslu)	2	YGS-1	4	3, 772	355,85000	06,2,1,88
205350098	Tıbbi Laboratuvar Teknikleri (Ücretli)	2	YGS-2	36	772	240,13740	----
205350105	Tıbbi Laboratuvar Teknikleri (Tam Burslu)	2	YGS-2	4	3, 772	370,30000	13,2,D,95
TURK HAVA KURUMU ÜNİVERSİTESİ (ANKARA)							
İzmir Havacılık Meslek Yüksekokulu							
205750013	Sivil Havacılık Kabin Hizmetleri (Ücretli)	2	YGS-5	72	774, 803	208,83559	----
205750022	Sivil Havacılık Kabin Hizmetleri (Tam Burslu)	2	YGS-5	8	3, 774, 803	337,95000	13,2,1,95
205750031	Uçak Teknolojisi (Ücretli)	2	YGS-1	72	774	292,20000	07,2,D,89
205750049	Uçak Teknolojisi (Tam Burslu)	2	YGS-1	8	3, 774	322,40000	13,4,1,95
YAŞAR ÜNİVERSİTESİ (İZMİR)							
Meslek Yüksekokulu							
206050741	Alternatif Enerji Kaynakları Teknolojisi (Tam Burslu)	2	YGS-1	2	3, 21, 228	276,70000	13,4,1,95
206050759	Alternatif Enerji Kaynakları Teknolojisi (%50 Burslu)	2	YGS-1	13	3, 21, 228	223,41006	----
206050565	Bankacılık ve Sigortacılık (Tam Burslu)	2	YGS-6	4	3, 21, 228	278,00000	13,3,D,94
206050574	Bankacılık ve Sigortacılık (%50 Burslu)	2	YGS-6	21	3, 21, 228	234,52914	----
206050583	Bankacılık ve Sigortacılık (%25 Burslu)	2	YGS-6	15	3, 21, 228	203,02989	----
206050441	Bilgisayar Programcılığı (Tam Burslu)	2	YGS-1	3	3, 21, 228	309,30000	13,4,1,95
206050459	Bilgisayar Programcılığı (%50 Burslu)	2	YGS-1	10	3, 21, 228	348,80000	13,3,1,95
206050592	Bilgisayar Programcılığı (%25 Burslu)	2	YGS-1	12	3, 21, 228	166,24564	----
206050671	Deniz ve Liman İşletmeciliği (Tam Burslu)	2	YGS-6	3	3, 21, 228	313,60000	13,3,1,94
206050689	Deniz ve Liman İşletmeciliği (%50 Burslu)	2	YGS-6	7	3, 21, 228	325,08588	----
206050698	Deniz ve Liman İşletmeciliği (%25 Burslu)	2	YGS-6	20	3, 21, 228	194,39484	----

TABLO-3A. Merkezi Yerleştirme İle Öğrenci Alan Yükseköğretim Ön Lisans Programları

PROGRAM KODU (1)	PROGRAM ADI (2)	ÖĞR. SÜRE (3)	PUAN TÜRÜ (4)	GENEL KONT (5)	ÖZEL KOŞUL VE AÇIKLAMALAR (6)	2013-ÖSYS EN KÜÇÜK PUAN (7)	2013-ÖSYS YERLEŞTİRME ÖNCELİKLERİ (8)
206050071	Dış Ticaret (Ücretli)	2	YGS-6	5	21, 228		
206050089	Dış Ticaret (Tam Burslu)	2	YGS-6	6	3, 21, 228	339,25000	13,3,1,95
206050098	Dış Ticaret (% 50 Burslu)	2	YGS-6	19	3, 21, 228	269,36948	----
206050608	Dış Ticaret (%25 Burslu)	2	YGS-6	30	3, 21, 228	199,00017	----
206050502	Gıda Teknolojisi (Tam Burslu)	2	YGS-2	2	3, 21, 228	391,75000	13,3,1,94
206050511	Gıda Teknolojisi (%50 Burslu)	2	YGS-2	18	3, 21, 228		
206050114	Grafik Tasarımı (Tam Burslu)	2	YGS-5	3	3, 21, 228	417,15000	13,3,1,95
206050123	Grafik Tasarımı (% 50 Burslu)	2	YGS-5	12	3, 21, 228	250,00000	13,2,D,94
206050626	Grafik Tasarımı (%25 Burslu)	2	YGS-5	15	3, 21, 228	204,91620	----
206050389	Halkla İlişkiler ve Tanıtım (Tam Burslu)	2	YGS-4	3	3, 21, 228	384,70000	13,3,1,95
206050398	Halkla İlişkiler ve Tanıtım (%50 Burslu)	2	YGS-4	10	3, 21, 228	336,70000	13,2,1,95
206050635	Halkla İlişkiler ve Tanıtım (%25 Burslu)	2	YGS-4	17	3, 21, 228	226,06277	----
206050177	Lojistik (Tam Burslu)	2	YGS-6	5	3, 21, 228	333,00000	13,3,1,95
206050186	Lojistik (%50 Burslu)	2	YGS-6	10	3, 21, 228	315,40000	13,2,1,95
206050644	Lojistik (%25 Burslu)	2	YGS-6	35	3, 21, 228	196,50233	----
206050811	Marina ve Yat İşletmeciliği (Tam Burslu)	2	YGS-6	3	3, 21, 228	----	----
206050829	Marina ve Yat İşletmeciliği (%50 Burslu)	2	YGS-6	7	3, 21, 228	----	----
206050838	Marina ve Yat İşletmeciliği (%25 Burslu)	2	YGS-6	15	3, 21, 228	----	----
206050292	Turizm ve Otel İşletmeciliği (Tam Burslu)	2	YGS-6	2	3, 21, 228	391,90000	13,3,1,94
206050308	Turizm ve Otel İşletmeciliği (%50 Burslu)	2	YGS-6	5	3, 21, 228	307,75000	13,2,1,94
206050653	Turizm ve Otel İşletmeciliği (%25 Burslu)	2	YGS-6	13	3, 21, 228	193,44315	----
Mesleki ve Teknik Eğitim Bölgesi: KAHRAMANMARAŞ							
KAHRAMANMARAŞ SUTÇU İMAM UNIVERSİTESİ							
Kahramanmaraş Meslek Y.O.							
106051061	Bankacılık ve Sigortacılık	2	YGS-6	60		312,15000	12,2,1,94
106051185	Bilgisayar Destekli Tasarım ve Animasyon	2	YGS-1	30		203,22883	----
106050203	Bilgisayar Programcılığı	2	YGS-1	70		271,75000	13,2,1,93
106070191	Bilgisayar Programcılığı (IO)	2	YGS-1	70	2	167,21817	----
106050963	Büro Yönetimi ve Yönetici Asistanlığı	2	YGS-4	70		259,07934	----
106070631	Büro Yönetimi ve Yönetici Asistanlığı (IO)	2	YGS-4	70	2	176,87005	----
106051201	Çağrı Merkezi Hizmetleri (Uzaktan Öğretim)	2	YGS-4	50	226		
106050072	Elektrik	2	YGS-1	70		311,95000	13,2,D,95
106070067	Elektrik (IO)	2	YGS-1	70	2		
106050875	Elektronik Teknolojisi	2	YGS-1	60		299,70000	09,2,1,90
106070622	Elektronik Teknolojisi (IO)	2	YGS-1	60	2		
106050866	Gaz ve Tesisatı Teknolojisi	2	YGS-2	50			
106050999	Geleneksel El Sanatları	2	YGS-4	60			
106051122	Gıda Teknolojisi	2	YGS-2	40		207,67310	----
106050954	Giyim Üretim Teknolojisi	2	YGS-1	40			
106051194	Halkla İlişkiler ve Tanıtım	2	YGS-4	30		281,82073	----
106050857	İklimlendirme ve Soğutma Teknolojisi	2	YGS-1	60			
106050927	İnşaat Teknolojisi	2	YGS-1	60		207,89334	----
106050796	İşletme Yönetimi	2	YGS-6	70		222,18420	----
106070579	İşletme Yönetimi (IO)	2	YGS-6	70	2		
106050945	Kontrol ve Otomasyon Teknolojisi	2	YGS-1	30		208,66606	----
106051079	Kuyumculuk ve Takı Tasarımı	2	YGS-5	30		172,99416	----
106051016	Lojistik	2	YGS-6	40		224,00501	----
106070685	Lojistik (IO)	2	YGS-6	40	2		
106050124	Makine	2	YGS-1	60		271,30000	13,2,D,95
106070094	Makine (IO)	2	YGS-1	60	2		
106051007	Moda Tasarımı	2	YGS-5	50		318,00000	13,2,D,94
106050715	Muhasebe ve Vergi Uygulamaları	2	YGS-6	70		244,34596	----
106070516	Muhasebe ve Vergi Uygulamaları (IO)	2	YGS-6	70	2	189,40998	----
106050751	Otomotiv Teknolojisi	2	YGS-1	60		282,50000	12,2,D,94
106070552	Otomotiv Teknolojisi (IO)	2	YGS-1	60	2		
106050151	Pazarlama	2	YGS-6	60			
106050681	Tekstil Teknolojisi	2	YGS-1	60		167,50113	----
106050178	Turizm ve Otel İşletmeciliği	2	YGS-6	40		191,07130	----
Kahramanmaraş Sağlık Hizmetleri Meslek Yüksekokulu							
106050636	Anestezi	2	YGS-2	40		347,20000	13,2,1,95
106070773	Anestezi (IO)	2	YGS-2	40	2	----	----
106050672	Çocuk Gelişimi	2	YGS-4	40		384,60000	13,2,1,95
106070755	Çocuk Gelişimi (IO)	2	YGS-4	40	2	----	----
106051167	Fizyoterapi	2	YGS-2	30		359,50000	13,2,1,95
106051219	İlk ve Acil Yardım	2	YGS-2	30		----	----
106050212	Tıbbi Dokümantasyon ve Sekreterlik	2	YGS-3	40		296,00000	13,2,1,95
106070791	Tıbbi Dokümantasyon ve Sekreterlik (IO)	2	YGS-3	40	2	----	----
106050909	Tıbbi Laboratuvar Teknikleri	2	YGS-2	40		297,82594	----
106070782	Tıbbi Laboratuvar Teknikleri (IO)	2	YGS-2	40	2	----	----
106050893	Yaşlı Bakımı	2	YGS-2	40		264,50538	----
106070764	Yaşlı Bakımı (IO)	2	YGS-2	40	2	----	----
Afşin Meslek Yüksekokulu							
106050936	Bilgisayar Programcılığı	2	YGS-1	50		322,30000	07,2,1,91
106050972	Büro Yönetimi ve Yönetici Asistanlığı	2	YGS-4	50		198,83347	----
106070649	Büro Yönetimi ve Yönetici Asistanlığı (IO)	2	YGS-4	50	2		
106050266	Elektrik	2	YGS-1	50		347,00000	09,2,D,91
106051176	İşçi Sağlığı ve İş Güvenliği	2	YGS-2	80		289,80000	12,2,D,94
106050803	İşletme Yönetimi	2	YGS-6	50			
106051237	Kimya Teknolojisi	2	YGS-2	25		----	----
106050724	Muhasebe ve Vergi Uygulamaları	2	YGS-6	50		180,72868	----

TABLO-3A. Merkezi Yerleştirme İle Öğrenci Alan Yükseköğretim Ön Lisans Programları

PROGRAM KODU (1)	PROGRAM ADI (2)	ÖĞR. SÜRE (3)	PUAN TÜRÜ (4)	GENEL KONT (5)	ÖZEL KOŞUL VE AÇIKLAMALAR (6)	2013-ÖSYS EN KÜÇÜK PUAN (7)	2013-ÖSYS YERLEŞTİRME ÖNCELİKLERİ (8)
Andırın Meslek Yüksekokulu							
106050787	Bahçe Tarımı	2	YGS-6	35			
106050336	Bilgisayar Programcılığı	2	YGS-1	40			
106051104	Elektrik Enerjisi Üretim, İletim ve Dağıtım	2	YGS-1	40		286,45000	12,2,D,93
106051113	Ormancılık ve Orman Ürünleri	2	YGS-6	40		260,40000	13,2,D,94
106051264	Yapı Yalıtım Teknolojisi	2	YGS-1	35		----	----
Çimko Pazarcık Meslek Yüksekokulu							
106051088	Dış Ticaret	2	YGS-6	60		199,63824	----
106070728	Dış Ticaret (IO)	2	YGS-6	60	2		
106050839	İşletme Yönetimi	2	YGS-6	60	267		
106051097	Yerel Yönetimler	2	YGS-4	60		231,85542	----
106070737	Yerel Yönetimler (IO)	2	YGS-4	60	2		
Elbistan Meslek Yüksekokulu							
106050469	Bilgisayar Programcılığı	2	YGS-1	40		309,05000	12,2,D,92
106070349	Bilgisayar Programcılığı (IO)	2	YGS-1	40	2		
106051246	Bilgisayar Programcılığı	2	YGS-1	30	863	----	----
106050981	Büro Yönetimi ve Yönetici Asistanlığı	2	YGS-4	40		239,52131	----
106070658	Büro Yönetimi ve Yönetici Asistanlığı (IO)	2	YGS-4	40	2		
106050363	Elektrik	2	YGS-1	80		323,00000	07,2,I,80
106050848	Elektrik Enerjisi Üretim, İletim ve Dağıtım	2	YGS-1	80		398,05000	12,2,D,94
106070613	Elektrik Enerjisi Üretim, İletim ve Dağıtım (IO)	2	YGS-1	80	2		
106050884	Elektronik Teknolojisi	2	YGS-1	30			
106051052	İnşaat Teknolojisi	2	YGS-1	40		187,59867	----
106070667	İnşaat Teknolojisi (IO)	2	YGS-1	40	2		
106050812	İşletme Yönetimi	2	YGS-6	40			
106051158	Laborant ve Veteriner Sağlık	2	YGS-2	30		232,95567	----
106070816	Laborant ve Veteriner Sağlık (IO)	2	YGS-2	30	2	----	----
106050399	Makine	2	YGS-1	40		311,65000	11,3,D,93
106050733	Muhasebe ve Vergi Uygulamaları	2	YGS-6	40		182,59761	----
106051255	Muhasebe ve Vergi Uygulamaları	2	YGS-6	30	863	----	----
106050769	Otomotiv Teknolojisi	2	YGS-1	40		250,00000	93,2,I,61
Göksun Meslek Yüksekokulu							
106050627	Bankacılık ve Sigortacılık	2	YGS-6	60		233,18695	----
106070719	Bankacılık ve Sigortacılık (IO)	2	YGS-6	60	2	187,24549	----
106050503	Bilgisayar Programcılığı	2	YGS-1	50			
106051149	Dış Ticaret	2	YGS-6	50		193,88555	----
106050654	Harita ve Kadastro	2	YGS-1	50		228,32233	----
106070701	Harita ve Kadastro (IO)	2	YGS-1	50	2	205,09834	----
106051273	İlk ve Acil Yardım	2	YGS-2	40		----	----
106070825	İlk ve Acil Yardım (IO)	2	YGS-2	40	2	----	----
106050821	İşletme Yönetimi	2	YGS-6	60		174,59937	----
106050742	Muhasebe ve Vergi Uygulamaları	2	YGS-6	50			
106050663	Organik Tarım	2	YGS-6	40			
106051228	Tapu ve Kadastro	2	YGS-6	50		----	----
106070807	Tapu ve Kadastro (IO)	2	YGS-6	50	2	----	----
Türkoğlu Meslek Yüksekokulu							
106051282	Bitki Koruma	2	YGS-2	40		----	----
106051131	Tıbbi ve Aromatik Bitkiler	2	YGS-6	40			
Mesleki ve Teknik Eğitim Bölgesi: KARABUK							
KARABUK UNİVERSİTESİ							
Adalet Meslek Yüksekokulu							
106150583	Adalet	2	YGS-3	100		21 337,41865	----
106170287	Adalet (IO)	2	YGS-3	100	2, 21	318,59549	----
Meslek Yüksekokulu							
106150265	Bilgisayar Programcılığı	2	YGS-1	60		300,15000	13,2,I,95
106170163	Bilgisayar Programcılığı (IO)	2	YGS-1	60	2	199,98198	----
106150026	Elektrik	2	YGS-1	65		341,20000	13,2,D,95
106170093	Elektrik (IO)	2	YGS-1	65	2		
106150511	Elektromekanik Taşıyıcılar	2	YGS-1	50		244,10378	----
106150274	Gaz ve Tesisatı Teknolojisi	2	YGS-2	50			
106150247	İklimlendirme ve Soğutma Teknolojisi	2	YGS-1	50			
106150159	İş Sağlığı ve Güvenliği	2	YGS-2	55		315,30000	13,2,D,94
106170375	İş Sağlığı ve Güvenliği (IO)	2	YGS-2	55	2	----	----
106150044	Makine	2	YGS-1	70		315,75000	13,2,D,95
106170021	Makine (IO)	2	YGS-1	70	2		
106150565	Otobüs Kaptanlığı	2	YGS-5	60		221,63614	----
106150229	Otomotiv Teknolojisi	2	YGS-1	70		287,60000	13,2,D,94
106170278	Otomotiv Teknolojisi (IO)	2	YGS-1	70	2		
106150177	Sivil Savunma ve İtfaiyecilik	2	YGS-6	65		315,60000	13,2,D,95
106170269	Sivil Savunma ve İtfaiyecilik (IO)	2	YGS-6	65	2	326,35000	10,2,I,91
106150574	Ulaştırma ve Trafik Hizmetleri	2	YGS-5	60		229,57563	----
Sağlık Hizmetleri Meslek Yüksekokulu							
106150635	Ağız ve Diş Sağlığı	2	YGS-2	60		21 378,60000	13,2,D,95
106170357	Ağız ve Diş Sağlığı (IO)	2	YGS-2	60	2, 21	292,40000	13,2,D,94
106150644	Çocuk Gelişimi	2	YGS-4	50		21	----
106150592	Fizyoterapi	2	YGS-2	60		21 386,00000	13,2,D,95
106170296	Fizyoterapi (IO)	2	YGS-2	60	2, 21	339,15000	13,2,D,95
106150486	İlk ve Acil Yardım	2	YGS-2	60		21 422,10000	13,2,D,95
106170366	İlk ve Acil Yardım (IO)	2	YGS-2	60	2, 21	----	----
106150608	Sağlık Kurumları İşletmeciliği	2	YGS-6	100		21 310,35000	13,2,D,95

TABLO-3A. Merkezi Yerleştirme İle Öğrenci Alan Yükseköğretim Ön Lisans Programları

PROGRAM KODU (1)	PROGRAM ADI (2)	ÖĞR. SÜRE (3)	PUAN TÜRÜ (4)	GENEL KONT (5)	ÖZEL KOŞUL VE AÇIKLAMALAR (6)	2013-ÖSYS EN KÜÇÜK PUAN (7)	2013-ÖSYS YERLEŞTİRME ÖNCELİKLERİ (8)
106170303	Sağlık Kurumları İşletmeciliği (IO)	2	YGS-6	100	2, 21	256,55347	----
106150529	Sağlık Kurumları İşletmeciliği (Uzaktan Öğretim)	2	YGS-6	100	241	227,19205	----
106150617	Tıbbi Dokümantasyon ve Sekreterlik	2	YGS-3	60	21	363,89989	----
106170312	Tıbbi Dokümantasyon ve Sekreterlik (IO)	2	YGS-3	60	2, 21	329,71292	----
106150502	Tıbbi Laboratuvar Teknikleri	2	YGS-2	50	21	272,72352	----
106170339	Tıbbi Laboratuvar Teknikleri (IO)	2	YGS-2	50	2, 21	253,17512	----
106150495	Tıbbi Tanıtım ve Pazarlama	2	YGS-6	50	21	226,89828	----
106170321	Tıbbi Tanıtım ve Pazarlama (IO)	2	YGS-6	50	2, 21	183,96693	----
106150626	Yaşlı Bakımı	2	YGS-2	60	21	225,98597	----
106170348	Yaşlı Bakımı (IO)	2	YGS-2	60	2, 21	211,43696	----
Eflani Hayvansal Üretim ve Yönetim Meslek Yüksekokulu							
106150662	İş Sağlığı ve Güvenliği	2	YGS-2	50	15, 266	----	----
Eskipazar Meslek Yüksekokulu							
106150441	Elektromekanik Taşıyıcılar	2	YGS-1	60			
106150371	İş Sağlığı ve Güvenliği	2	YGS-2	55		384,10000	12,2,1,94
106170384	İş Sağlığı ve Güvenliği (IO)	2	YGS-2	55	2	----	----
106150538	İş Sağlığı ve Güvenliği (Uzaktan Öğretim)	2	YGS-2	100	241	250,85000	95,2,D,77
106150432	Raylı Sistemler Elektrik ve Elektronik Teknolojisi	2	YGS-1	40	15, 266	315,05000	13,4,D,94
106170251	Raylı Sistemler Elektrik ve Elektronik Teknolojisi (IO)	2	YGS-1	40	2, 15, 266	315,55000	13,2,1,95
106150556	Raylı Sistemler Makinistlik	2	YGS-1	30	15, 266	319,00000	10,3,D,92
106170409	Raylı Sistemler Makinistlik (IO)	2	YGS-1	30	2, 15, 266	----	----
Safranbolu Meslek Yüksekokulu							
106150389	Bilgisayar Teknolojisi	2	YGS-1	70		328,55000	13,2,D,95
106170215	Bilgisayar Teknolojisi (IO)	2	YGS-1	70	2		
106150353	Çocuk Gelişimi	2	YGS-4	70	15, 266	425,40000	13,2,D,95
106170233	Çocuk Gelişimi (IO)	2	YGS-4	70	2, 15, 266	375,30000	13,2,D,93
106150459	Çocuk Gelişimi (Uzaktan Öğretim)	2	YGS-4	100	241, 815	357,60000	13,2,D,91
106150062	Geleneksel El Sanatları	2	YGS-4	50	43		
106150414	Giyim Üretim Teknolojisi	2	YGS-1	60		354,35000	11,2,D,91
106150547	İç Mekan Tasarımı	2	YGS-5	60		246,11203	----
106170242	İç Mekan Tasarımı (IO)	2	YGS-5	60	2	185,28421	----
106150238	İşletme Yönetimi	2	YGS-6	90		186,68269	----
106170199	İşletme Yönetimi (IO)	2	YGS-6	90	2		
106150202	Mimari Restorasyon	2	YGS-5	60		264,96627	----
106170127	Mimari Restorasyon (IO)	2	YGS-5	60	2	193,50118	----
106150089	Mobilya ve Dekorasyon	2	YGS-1	55			
106150211	Muhasebe ve Vergi Uygulamaları	2	YGS-6	80		197,75105	----
106150308	Radyo ve Televizyon Programcılığı	2	YGS-4	70	15, 266	249,06080	----
106170206	Radyo ve Televizyon Programcılığı (IO)	2	YGS-4	70	2, 15, 266		
106150283	Turizm Animasyonu	2	YGS-4	40	15, 266		
106170181	Turizm Animasyonu (IO)	2	YGS-4	40	2, 15, 266	175,94781	----
106150132	Turizm ve Otel İşletmeciliği	2	YGS-6	80	15, 266	205,35330	----
106170075	Turizm ve Otel İşletmeciliği (IO)	2	YGS-6	80	2, 15, 266		
106150405	Yaşlı Bakımı	2	YGS-2	60		227,44730	----
Yenice Meslek Yüksekokulu							
106150653	İş Sağlığı ve Güvenliği	2	YGS-2	50	15, 266	----	----
Mesleki ve Teknik Eğitim Bölgesi: KARAMAN							
KARAMANOĞLU MEHMETBEY UNIVERSİTESİ (KARAMAN)							
Sağlık Hizmetleri Meslek Yüksekokulu							
106350245	Çocuk Gelişimi	2	YGS-4	35	46	359,00000	13,2,1,95
106370231	Çocuk Gelişimi (IO)	2	YGS-4	35	2, 46	313,90000	13,2,1,93
106350324	Diyaliz	2	YGS-2	25	46	356,85000	13,2,1,95
106370301	Diyaliz (IO)	2	YGS-2	25	2, 46	394,05000	13,2,D,95
106350281	Evde Hasta Bakımı	2	YGS-2	30	46	248,31602	----
106370276	Evde Hasta Bakımı (IO)	2	YGS-2	30	2, 46	224,20026	----
106350333	Engelli Bakımı ve Rehabilitasyon	2	YGS-2	20	46	250,76105	----
106370319	Engelli Bakımı ve Rehabilitasyon (IO)	2	YGS-2	20	2, 46	233,95729	----
106350369	İlk ve Acil Yardım	2	YGS-2	25	46	----	----
106370346	İlk ve Acil Yardım (IO)	2	YGS-2	25	2, 46	----	----
106350254	Yaşlı Bakımı	2	YGS-2	30	46	240,07884	----
106370249	Yaşlı Bakımı (IO)	2	YGS-2	30	2, 46	221,97787	----
Sosyal Bilimler Meslek Yüksekokulu							
106350218	Bankacılık ve Sigortacılık	2	YGS-6	40	46	258,29175	----
106370179	Bankacılık ve Sigortacılık (IO)	2	YGS-6	40	2, 46	192,16060	----
106350299	Lojistik	2	YGS-6	40	46	209,29950	----
106370285	Lojistik (IO)	2	YGS-6	40	2, 46		
106350263	Muhasebe ve Vergi Uygulamaları	2	YGS-6	40	46	212,00527	----
106370258	Muhasebe ve Vergi Uygulamaları (IO)	2	YGS-6	40	2, 46		
106350342	Turizm ve Otel İşletmeciliği	2	YGS-6	40	46		
Teknik Bilimler Meslek Yüksekokulu							
106350175	Bilgisayar Programcılığı	2	YGS-1	90	46	291,40000	11,2,D,89
106370134	Bilgisayar Programcılığı (IO)	2	YGS-1	90	2, 46		
106350272	Geleneksel El Sanatları	2	YGS-4	40	46		
106350024	Gıda Teknolojisi	2	YGS-2	40	46	201,58399	----
106370028	Gıda Teknolojisi (IO)	2	YGS-2	40	2, 46		
106350378	İş Sağlığı ve Güvenliği	2	YGS-2	40	46	----	----
106370355	İş Sağlığı ve Güvenliği (IO)	2	YGS-2	40	2, 46	----	----
106350042	Makine	2	YGS-1	70	46		
106350051	Mimari Dekoratif Sanatlar	2	YGS-4	30	46	208,63957	----
106370055	Mimari Dekoratif Sanatlar (IO)	2	YGS-4	30	2, 46		

TABLO-3A. Merkezi Yerleştirme İle Öğrenci Alan Yükseköğretim Ön Lisans Programları

PROGRAM KODU (1)	PROGRAM ADI (2)	ÖĞR. SÜRE (3)	PUAN TÜRÜ (4)	GENEL KONT (5)	ÖZEL KOŞUL VE AÇIKLAMALAR (6)	2013-ÖSYS EN KÜÇÜK PUAN (7)	2013-ÖSYS YERLEŞTİRME ÖNCELİKLERİ (8)
106350209	Organik Tarım	2	YGS-6	40	46		
106350157	Otomotiv Teknolojisi	2	YGS-1	40	46	358,50000	11,2,D,93
Ermemek Meslek Yüksekokulu							
106350184	Bilgisayar Programcılığı	2	YGS-1	50	46		
106350306	Dış Ticaret	2	YGS-6	50	46	176,88201	----
106350087	Elektrik	2	YGS-1	45	46	336,65000	02,3,1,84
106370082	Elektrik (IO)	2	YGS-1	45	2,46	----	----
106350166	İşletme Yönetimi	2	YGS-6	50	46		
106350148	Muhasebe ve Vergi Uygulamaları	2	YGS-6	40	46		
106350227	Sağlık Kurumları İşletmeciliği	2	YGS-6	50	46	319,20000	13,2,D,94
106370197	Sağlık Kurumları İşletmeciliği (IO)	2	YGS-6	50	2,46	242,94104	----
106350315	Tıbbi ve Aromatik Bitkiler	2	YGS-6	20	46		
Kazım Karabekir Meslek Y.O.							
106350236	Büro Yönetimi ve Yönetici Asistanlığı	2	YGS-4	70	46	181,88689	----
106350387	Tıbbi Dokümantasyon ve Sekreterlik	2	YGS-3	50	46	----	----
106370364	Tıbbi Dokümantasyon ve Sekreterlik (IO)	2	YGS-3	50	2,46	----	----
106350351	Tıbbi Tanıtım ve Pazarlama	2	YGS-6	50	46	189,58335	----
106370337	Tıbbi Tanıtım ve Pazarlama (IO)	2	YGS-6	50	2,46		
106350121	Yerel Yönetimler	2	YGS-4	60	46		
106370213	Yerel Yönetimler (IO)	2	YGS-4	60	2,46		
Mesleki ve Teknik Eğitim Bölgesi: KARS							
KAFKAS ÜNİVERSİTESİ (KARS)							
Kars Meslek Yüksekokulu							
105950772	Gıda Kalite Kontrolü ve Analizi	2	YGS-2	40			
105950215	Gıda Teknolojisi	2	YGS-2	40			
105950896	Laboratuvar Teknolojisi	2	YGS-2	40		----	----
105970794	Laboratuvar Teknolojisi (IO)	2	YGS-2	40	2	----	----
105950745	Laborant ve Veteriner Sağlık	2	YGS-2	40		221,89620	----
105970688	Laborant ve Veteriner Sağlık (IO)	2	YGS-2	40	2	202,01773	----
Atatürk Sağlık Hizmetleri Meslek Yüksekokulu							
105950463	Anestezi	2	YGS-2	50		341,70000	12,2,D,94
105970652	Anestezi (IO)	2	YGS-2	50	2	376,75226	----
105970343	Çocuk Gelişimi (IO) (Bk.522)	2	YGS-4	50	2,522	319,80000	13,2,1,94
105950842	Evde Hasta Bakımı	2	YGS-2	50		223,55100	----
105970722	Evde Hasta Bakımı (IO)	2	YGS-2	50	2	209,67921	----
105950648	İlk ve Acil Yardım	2	YGS-2	50		404,70000	13,2,D,95
105970573	İlk ve Acil Yardım (IO)	2	YGS-2	50	2	367,15000	13,2,D,95
105950815	Tıbbi Dokümantasyon ve Sekreterlik	2	YGS-3	50		342,57078	----
105970697	Tıbbi Dokümantasyon ve Sekreterlik (IO)	2	YGS-3	50	2	328,32468	----
105950596	Tıbbi Görüntüleme Teknikleri	2	YGS-1	50		296,92666	----
105970643	Tıbbi Görüntüleme Teknikleri (IO)	2	YGS-1	50	2	289,50998	----
105950569	Tıbbi Laboratuvar Teknikleri	2	YGS-2	50		263,45318	----
105970519	Tıbbi Laboratuvar Teknikleri (IO)	2	YGS-2	50	2	247,29119	----
105950824	Tıbbi Tanıtım ve Pazarlama	2	YGS-6	50		183,26475	----
105970704	Tıbbi Tanıtım ve Pazarlama (IO)	2	YGS-6	50	2		
105950833	Yaşlı Bakımı	2	YGS-2	50		221,40850	----
105970713	Yaşlı Bakımı (IO)	2	YGS-2	50	2	209,75092	----
Sosyal Bilimler Meslek Yüksekokulu							
105950499	Bankacılık ve Sigortacılık	2	YGS-6	40		298,00000	12,2,1,95
105950621	Büro Yönetimi ve Yönetici Asistanlığı	2	YGS-4	40		202,61531	----
105970564	Büro Yönetimi ve Yönetici Asistanlığı (IO)	2	YGS-4	40	2	184,15596	----
105950481	Halkla İlişkiler ve Tanıtım	2	YGS-4	40		212,26716	----
105950524	İşletme Yönetimi	2	YGS-6	50			
105970485	İşletme Yönetimi (IO)	2	YGS-6	50	2		
105950878	Kültürel Miras ve Turizm	2	YGS-3	20		----	----
105950506	Muhasebe ve Vergi Uygulamaları	2	YGS-6	40			
105970467	Muhasebe ve Vergi Uygulamaları (IO)	2	YGS-6	40	2		
105950887	Radio ve Televizyon Programcılığı	2	YGS-4	40		----	----
105950357	Turizm ve Otel İşletmeciliği	2	YGS-6	35	19		
Kazım Karabekir Teknik Bilimler Meslek Yüksekokulu							
105970325	Bilgisayar Programcılığı (IO) (Bk.521)	2	YGS-1	60	2,521		
105970246	Elektrik (IO) (Bk.521)	2	YGS-1	60	2,521	360,00000	88,2,1,70
105950754	Geleneksel El Sanatları	2	YGS-4	20			
105950806	Halıcılık ve Kilimcilik	2	YGS-4	20			
105970255	Makine (IO) (Bk.521)	2	YGS-1	50	2,521	186,17562	----
105970264	Mobilya ve Dekorasyon (IO) (Bk.521)	2	YGS-1	40	2,521		
Kağızman Meslek Yüksekokulu							
105950366	Bankacılık ve Sigortacılık	2	YGS-6	60		194,31216	----
105970607	Bankacılık ve Sigortacılık (IO)	2	YGS-6	60	2		
105950851	Bilgisayar Programcılığı	2	YGS-1	50			
105950639	Büro Yönetimi ve Yönetici Asistanlığı	2	YGS-4	60		189,39898	----
105950763	Dış Ticaret	2	YGS-6	50			
105950393	Maliye	2	YGS-6	65		198,97797	----
105970397	Maliye (IO)	2	YGS-6	65	2		
105950515	Muhasebe ve Vergi Uygulamaları	2	YGS-6	30			
105950869	Sağlık Kurumları İşletmeciliği	2	YGS-6	50		296,12721	----
105970758	Sağlık Kurumları İşletmeciliği (IO)	2	YGS-6	50	2	228,24292	----
Sarıkamış Meslek Yüksekokulu							
105950612	Lojistik	2	YGS-6	50			
105950418	Turizm ve Otel İşletmeciliği	2	YGS-6	30			

TABLO-3A. Merkezi Yerleştirme İle Öğrenci Alan Yükseköğretim Ön Lisans Programları

PROGRAM KODU (1)	PROGRAM ADI (2)	ÖĞR. SÜRE (3)	PUAN TÜRÜ (4)	GENEL KONT (5)	ÖZEL KOŞUL VE AÇIKLAMALAR (6)	2013-ÖSYS EN KÜÇÜK PUAN (7)	2013-ÖSYS YERLEŞTİRME ÖNCELİKLERİ (8)
105950903	Yerel Yönetimler	2	YGS-4	40		----	----
105970801	Yerel Yönetimler (IO)	2	YGS-4	40	2	----	----
Susuz Meslek Yüksekokulu							
105950912	Maliye	2	YGS-6	50	882	----	----
105970819	Maliye (IO)	2	YGS-6	50	2, 882	----	----
Mesleki ve Teknik Eğitim Bölgesi: KASTAMONU							
KASTAMONU UNİVERSİTESİ							
Meslek Yüksekokulu							
106450517	Basım ve Yayın Teknolojileri	2	YGS-5	40	4	313,70000	13,2,D,95
106450183	Beton Teknolojisi	2	YGS-1	50	4		
106450253	Bilgisayar Programcılığı	2	YGS-1	80	4	345,00000	13,2,D,95
106470266	Bilgisayar Programcılığı (IO)	2	YGS-1	80	2, 4		
106470027	Çocuk Gelişimi (IO) (Bk.432)	2	YGS-4	60	2, 4, 432	368,15000	13,2,1,93
106450023	Elektrik	2	YGS-1	80	4	284,75000	13,2,D,94
106470036	Elektrik (IO)	2	YGS-1	80	2, 4		
106450226	Elektronik Teknolojisi	2	YGS-1	80	4		
106450702	Engelli Bakımı ve Rehabilitasyon	2	YGS-2	40	4, 859	----	----
106470627	Engelli Bakımı ve Rehabilitasyon (IO)	2	YGS-2	40	2, 4, 859	----	----
106450359	Grafik Tasarımı	2	YGS-5	40	4	302,25000	13,2,D,94
106470424	Grafik Tasarımı (IO)	2	YGS-5	40	2, 4	218,39540	----
106450217	İnsan Kaynakları Yönetimi	2	YGS-6	100	4	202,03391	----
106470221	İnsan Kaynakları Yönetimi (IO)	2	YGS-6	100	2, 4		
106450244	İnşaat Teknolojisi	2	YGS-1	65	4	188,51463	----
106470257	İnşaat Teknolojisi (IO)	2	YGS-1	65	2, 4		
106450192	İşletme Yönetimi	2	YGS-6	100	4	181,05671	----
106450077	Makine	2	YGS-1	80	4	295,40000	12,2,D,94
106470081	Makine (IO)	2	YGS-1	80	2, 4		
106450129	Mekatronik	2	YGS-1	50	4	301,10000	13,2,D,95
106470115	Mekatronik (IO)	2	YGS-1	50	2, 4		
106450156	Muhasebe ve Vergi Uygulamaları	2	YGS-6	100	4, 738		
106450208	Radyo ve Televizyon Teknolojisi	2	YGS-1	50	4	214,69927	----
106470212	Radyo ve Televizyon Teknolojisi (IO)	2	YGS-1	50	2, 4		
106450695	Yaşlı Bakımı	2	YGS-2	40	4, 859	----	----
106470618	Yaşlı Bakımı (IO)	2	YGS-2	40	2, 4, 859	----	----
Abana Sabahat Mesut Yılmaz Meslek Yüksekokulu							
106450571	Doğalgaz ve Tesisatı Teknolojisi	2	YGS-2	40			
106470487	Doğalgaz ve Tesisatı Teknolojisi (IO)	2	YGS-2	40	2		
106450562	Endüstriyel Kalıpcılık	2	YGS-1	40			
106450544	Yapı Denetimi	2	YGS-1	40		183,37912	----
106470451	Yapı Denetimi (IO)	2	YGS-1	40	2		
106450553	Yapı Yalıtım Teknolojisi	2	YGS-1	20			
Araç Rafet Vergili Meslek Yüksekokulu							
106450323	Bilgisayar Programcılığı	2	YGS-1	50	4		
106450526	Elektrik Enerjisi Üretim, İletim ve Dağıtım	2	YGS-1	50	4	177,24530	----
106450632	Giyim Üretim Teknolojisi	2	YGS-1	20	4		
106450377	Ormancılık ve Orman Ürünleri	2	YGS-6	50	4	271,35000	13,2,D,95
106470539	Ormancılık ve Orman Ürünleri (IO)	2	YGS-6	50	2, 4	227,36331	----
106450492	Tıbbi Dokümantasyon ve Sekreterlik	2	YGS-3	50	4	334,38423	----
106470548	Tıbbi Dokümantasyon ve Sekreterlik (IO)	2	YGS-3	50	2, 4	322,00331	----
106450508	Tıbbi Tanıtım ve Pazarlama	2	YGS-6	40	4		
106470557	Tıbbi Tanıtım ve Pazarlama (IO)	2	YGS-6	40	2, 4		
Bozkurt Meslek Yüksekokulu							
106450589	Kuyumculuk ve Takı Tasarımı	2	YGS-5	30	856		
Cide Rifat Ilgaz Meslek Yüksekokulu							
106450271	Bilgisayar Programcılığı	2	YGS-1	50	4	302,05000	12,2,D,94
106450262	Elektronik Teknolojisi	2	YGS-1	30	4		
106450305	Kaynak Teknolojisi	2	YGS-1	45	4		
106450165	Muhasebe ve Vergi Uygulamaları	2	YGS-6	50	4		
106450111	Turizm ve Otel İşletmeciliği	2	YGS-6	50	4	181,91575	----
Devrekani Meslek Yüksekokulu							
106450411	Büro Yönetimi ve Yönetici Asistanlığı	2	YGS-4	50	4	180,66887	----
106470345	Büro Yönetimi ve Yönetici Asistanlığı (IO)	2	YGS-4	50	2, 4	167,46811	----
106450402	İnsan Kaynakları Yönetimi	2	YGS-6	50	4		
106450711	Medya ve İletişim	2	YGS-4	50	4	----	----
İhsangazi Meslek Yüksekokulu							
106450598	Adalet	2	YGS-3	50		334,66707	----
106470496	Adalet (IO)	2	YGS-3	50	2	316,27863	----
106450677	Harita ve Kadastro	2	YGS-1	40		----	----
106470593	Harita ve Kadastro (IO)	2	YGS-1	40	2	----	----
106450686	Laborant ve Veteriner Sağlık	2	YGS-2	40		----	----
106470609	Laborant ve Veteriner Sağlık (IO)	2	YGS-2	40	2	----	----
İnebolu Meslek Yüksekokulu							
106450298	Bilgisayar Programcılığı	2	YGS-1	60	4	232,89072	----
106450605	Deniz ve Liman İşletmeciliği	2	YGS-6	60	4	222,48104	----
106450174	Muhasebe ve Vergi Uygulamaları	2	YGS-6	60	4		
Küre Meslek Yüksekokulu							
106450535	Lojistik	2	YGS-6	40		193,33705	----
Taşköprü Meslek Yüksekokulu							
106450386	Bankacılık ve Sigortacılık	2	YGS-6	60	4	249,26078	----
106470363	Bankacılık ve Sigortacılık (IO)	2	YGS-6	60	2, 4		

TABLO-3A. Merkezi Yerleştirme İle Öğrenci Alan Yükseköğretim Ön Lisans Programları

PROGRAM KODU (1)	PROGRAM ADI (2)	ÖĞR. SÜRE (3)	PUAN TÜRÜ (4)	GENEL KONT (5)	ÖZEL KOŞUL VE AÇIKLAMALAR (6)	2013-ÖSYS EN KÜÇÜK PUAN (7)	2013-ÖSYS YERLEŞTİRME ÖNCELİKLERİ (8)
106450456	Bilgisayar Programcılığı	2	YGS-1	40	4	200,20264	----
106450332	Elektrik	2	YGS-1	30	4	301,65000	00,2,1,83
106450659	Eser Koruma	2	YGS-5	30	4		
106450447	İlk ve Acil Yardım	2	YGS-2	40	4, 38, 845	323,25000	13,2,1,95
106470399	İlk ve Acil Yardım (IO)	2	YGS-2	40	2, 4, 38, 845	384,25000	13,2,D,95
106450438	Kontrol ve Otomasyon Teknolojisi	2	YGS-1	30	4		
106450641	Organik Tarım	2	YGS-6	20	4		
106450483	Tıbbi Dokümantasyon ve Sekreterlik	2	YGS-3	40	4	344,27510	----
106470433	Tıbbi Dokümantasyon ve Sekreterlik (IO)	2	YGS-3	40	2, 4	327,54074	----
Tosya Meslek Yüksekokulu							
106450368	Biyomedikal Cihaz Teknolojisi	2	YGS-1	60	4	322,35000	13,2,D,95
106470327	Biyomedikal Cihaz Teknolojisi (IO)	2	YGS-1	60	2, 4	231,07841	----
106450474	Dış Ticaret	2	YGS-6	40	4		
106470512	Dış Ticaret (IO)	2	YGS-6	40	2, 4		
106450341	Elektrik	2	YGS-1	40	4		
106450623	Endüstri Ürünleri Tasarımı	2	YGS-1	25	4		
106450465	Evde Hasta Bakımı	2	YGS-2	40	4	237,97553	----
106470415	Evde Hasta Bakımı (IO)	2	YGS-2	40	2, 4	217,68086	----
106450395	Mobilya ve Dekorasyon	2	YGS-1	50	4		
106450289	Muhasebe ve Vergi Uygulamaları	2	YGS-6	45	4		
106450614	Tıbbi Dokümantasyon ve Sekreterlik	2	YGS-3	50	4	337,99284	----
106470503	Tıbbi Dokümantasyon ve Sekreterlik (IO)	2	YGS-3	50	2, 4	321,84585	----
Mesleki ve Teknik Eğitim Bölgesi: KAYSERİ							
ERCİYES UNİVERSİTESİ (KAYSERİ)							
Adalet Meslek Yüksekokulu							
103550967	Adalet	2	YGS-3	60		369,25438	----
Kayseri Meslek Yüksekokulu							
103550137	Bilgisayar Programcılığı	2	YGS-1	40		280,75000	13,4,1,95
103570141	Bilgisayar Programcılığı (IO)	2	YGS-1	40	2	290,85000	13,3,1,95
103550164	Biyomedikal Cihaz Teknolojisi	2	YGS-1	30		278,05000	13,4,D,95
103550022	Dış Ticaret	2	YGS-6	40		284,55000	13,2,1,93
103570035	Dış Ticaret (IO)	2	YGS-6	40	2	344,60000	12,2,1,94
103550031	Elektrik	2	YGS-1	60		310,20000	13,2,1,91
103570044	Elektrik (IO)	2	YGS-1	60	2	258,30000	12,4,1,93
103550807	Elektronik Haberleşme Teknolojisi	2	YGS-1	40		287,70000	13,2,1,95
103550816	Elektronik Teknolojisi	2	YGS-1	60		345,15000	13,2,D,94
103570617	Elektronik Teknolojisi (IO)	2	YGS-1	60	2	359,15000	00,2,1,82
103550888	İnşaat Teknolojisi	2	YGS-1	40		285,60721	----
103570635	İnşaat Teknolojisi (IO)	2	YGS-1	40	2	232,44390	----
103550825	Kontrol ve Otomasyon Teknolojisi	2	YGS-1	40		286,80000	13,2,1,94
103550085	Makine	2	YGS-1	60		323,90000	13,2,1,95
103570098	Makine (IO)	2	YGS-1	60	2	281,60000	13,2,1,93
103570114	Mobilya ve Dekorasyon (IO) (Bk.527)	2	YGS-1	60	2, 527	398,70000	07,2,1,90
103570583	Otomotiv Teknolojisi (IO) (Bk.529)	2	YGS-1	60	2, 529	270,20000	13,2,1,92
103550913	Radyo ve Televizyon Teknolojisi	2	YGS-1	40		285,75000	13,2,D,94
103570653	Radyo ve Televizyon Teknolojisi (IO)	2	YGS-1	40	2	196,51836	----
Halil Bayraktar Sağlık Hizmetleri Meslek Yüksekokulu							
103550685	Ağız ve Diş Sağlığı	2	YGS-2	20		370,20000	13,3,D,95
103550904	Ameliyathane Hizmetleri	2	YGS-2	20		377,10000	13,2,D,95
103550155	Anestezi	2	YGS-2	20		349,80000	13,2,1,95
103550182	Elektronörofizyoloji	2	YGS-1	16		276,50000	13,4,D,94
103551108	Elektronörofizyoloji (KKTC Uyraklı)	2	YGS-1	1	90	----	----
103550931	İlk ve Acil Yardım	2	YGS-2	20	38, 233	377,40000	13,2,1,95
103550191	Odyometri	2	YGS-1	15		323,85000	13,4,D,95
103550216	Radyoterapi	2	YGS-1	20		326,87746	----
103550225	Tıbbi Dokümantasyon ve Sekreterlik	2	YGS-3	40		349,85000	13,2,D,95
103550879	Tıbbi Görüntüleme Teknikleri	2	YGS-1	20		342,40007	----
103550852	Tıbbi Laboratuvar Teknikleri	2	YGS-2	30		375,65000	13,2,D,94
Sosyal Bilimler Meslek Yüksekokulu							
103570177	Çocuk Gelişimi (IO) (Bk.352)	2	YGS-4	40	2, 352	398,60000	13,2,1,95
103550773	İşletme Yönetimi	2	YGS-6	60		294,75000	13,2,1,95
103550746	Muhasebe ve Vergi Uygulamaları	2	YGS-6	60		302,25000	13,2,1,94
103570565	Muhasebe ve Vergi Uygulamaları (IO)	2	YGS-6	60	2	250,00000	13,2,1,95
103550279	Pazarlama	2	YGS-6	60		254,35000	13,2,1,94
103570202	Pazarlama (IO)	2	YGS-6	60	2	212,68446	----
Mustafa Çıkrıkçıoğlu Meslek Yüksekokulu							
103550976	Alternatif Enerji Kaynakları Teknolojisi	2	YGS-1	40		290,60000	13,2,1,96
103550791	Gaz ve Tesisatı Teknolojisi	2	YGS-2	50		219,61458	----
103570608	Gaz ve Tesisatı Teknolojisi (IO)	2	YGS-2	50	2		
103550719	Geleneksel El Sanatları	2	YGS-4	50		225,73733	----
103570662	Geleneksel El Sanatları (IO)	2	YGS-4	50	2		
103550701	Grafik Tasarımı	2	YGS-5	40		313,95000	13,2,1,95
103570644	Grafik Tasarımı (IO)	2	YGS-5	40	2	294,70000	12,3,1,94
103551092	İş Sağlığı ve Güvenliği	2	YGS-2	40		----	----
103570741	İş Sağlığı ve Güvenliği (IO)	2	YGS-2	40	2	----	----
103550755	Kimya Teknolojisi	2	YGS-2	40		236,38432	----
103570671	Kimya Teknolojisi (IO)	2	YGS-2	40	2	186,16021	----
103550737	Tekstil Teknolojisi	2	YGS-1	90		196,99585	----
103570556	Tekstil Teknolojisi (IO)	2	YGS-1	90	2		
Safiye Çıkrıkçıoğlu Meslek Y.O.							

TABLO-3A. Merkezi Yerleştirme İle Öğrenci Alan Yükseköğretim Ön Lisans Programları

PROGRAM KODU (1)	PROGRAM ADI (2)	ÖĞR. SÜRE (3)	PUAN TÜRÜ (4)	GENEL KONT (5)	ÖZEL KOŞUL VE AÇIKLAMALAR (6)	2013-ÖSYS EN KÜÇÜK PUAN (7)	2013-ÖSYS YERLEŞTİRME ÖNCELİKLERİ (8)
103550764	Bahçe Tarımı	2	YGS-6	30		207,97605	----
103550428	Gıda Teknolojisi	2	YGS-2	40		250,88083	----
103570247	Gıda Teknolojisi (IO)	2	YGS-2	40	2	209,46488	----
103550949	Laborant ve Veteriner Sağlık	2	YGS-2	40		277,00440	----
103570698	Laborant ve Veteriner Sağlık (IO)	2	YGS-2	40	2	230,96454	----
103550446	Organik Tarım	2	YGS-6	25		223,45001	----
Develi Hüseyin Şahin Meslek Yüksekokulu							
103550897	Bilgisayar Programcılığı	2	YGS-1	50		316,30000	13,2,1,95
103570705	Bilgisayar Programcılığı (IO)	2	YGS-1	50	2	206,13768	----
103550958	Bilgisayar Teknolojisi	2	YGS-1	30		299,55000	13,2,1,95
103551083	Büro Yönetimi ve Yönetici Asistanlığı	2	YGS-4	60		----	----
103570732	Büro Yönetimi ve Yönetici Asistanlığı (IO)	2	YGS-4	60	2	----	----
103550304	Çocuk Gelişimi	2	YGS-4	50		380,10000	13,2,1,95
103570714	Çocuk Gelişimi (IO)	2	YGS-4	50	2	355,85000	13,2,1,95
103550322	Lojistik	2	YGS-6	30	4	248,80852	----
Tomarza Mustafa Akıncioğlu Meslek Yüksekokulu							
103551074	Yapı Denetimi	2	YGS-1	40		----	----
103551065	Yapı Yalıtım Teknolojisi	2	YGS-1	20			
PLATO MESLEK YÜKSEKOKULU (İSTANBUL)							
Plato Meslek Yüksekokulu							
205052282	Çocuk Gelişimi (Uzaktan Öğretim) (Kayseri) (Tam Burslu)	2	YGS-4	4	3, 46, 702, 789	376,60000	13,2,1,95
205052291	Çocuk Gelişimi (Uzaktan Öğretim) (Kayseri) (%50 Burslu)	2	YGS-4	36	3, 46, 702, 789	263,16294	----
205052388	Grafik Tasarımı (Uzaktan Öğretim) (Kayseri) (Tam Burslu)	2	YGS-5	2	3, 46, 702, 789	349,95000	12,2,D,93
205052397	Grafik Tasarımı (Uzaktan Öğretim) (Kayseri) (%50 Burslu)	2	YGS-5	22	3, 46, 702, 789		
205051981	Moda Tasarımı (Uzaktan Öğretim) (Kayseri) (Tam Burslu)	2	YGS-5	2	3, 46, 702, 789	392,50000	96,2,1,79
205051999	Moda Tasarımı (Uzaktan Öğretim) (Kayseri) (%50 Burslu)	2	YGS-5	18	3, 46, 702, 789		
Mesleki ve Teknik Eğitim Bölgesi: KIRIKKALE							
KIRIKKALE ÜNİVERSİTESİ							
Adalet Meslek Yüksekokulu							
106650578	Adalet	2	YGS-3	50		340,81653	----
Fatma Şenses Sosyal Bilimler Meslek Yüksekokulu							
106650569	Büro Yönetimi ve Yönetici Asistanlığı	2	YGS-4	50		270,16408	----
106670422	Büro Yönetimi ve Yönetici Asistanlığı (IO)	2	YGS-4	50	2		
106650057	Emlak ve Emlak Yönetimi	2	YGS-5	50		233,15537	----
106650445	İşletme Yönetimi	2	YGS-6	45		309,70000	12,2,D,94
106670343	İşletme Yönetimi (IO)	2	YGS-6	45	2		
106650409	Muhasebe ve Vergi Uygulamaları	2	YGS-6	45		294,15000	13,2,D,94
106670307	Muhasebe ve Vergi Uygulamaları (IO)	2	YGS-6	45	2		
106650181	Turizm ve Otel İşletmeciliği	2	YGS-6	45		362,55000	11,2,D,93
106670458	Turizm ve Otel İşletmeciliği (IO)	2	YGS-6	45	2		
Kırıkkale Meslek Yüksekokulu							
106650215	Bilgisayar Programcılığı	2	YGS-1	45		386,45000	13,3,D,95
106670219	Bilgisayar Programcılığı (IO)	2	YGS-1	45	2	267,95000	13,2,1,94
106650542	Bilgisayar Programcılığı (Uzaktan Öğretim)	2	YGS-1	100	226, 815	234,55605	----
106650039	Elektrik	2	YGS-1	45		376,95000	13,2,D,94
106670043	Elektrik (IO)	2	YGS-1	45	2	286,40000	12,2,D,94
106650463	Elektronik Haberleşme Teknolojisi	2	YGS-1	45		304,10000	13,2,D,95
106670361	Elektronik Haberleşme Teknolojisi (IO)	2	YGS-1	45	2	181,48602	----
106650709	Elektronik Haberleşme Teknolojisi (Uzaktan Öğretim)	2	YGS-1	100	226, 815		
106650472	Elektronik Teknolojisi	2	YGS-1	45		310,65000	13,2,D,95
106670379	Elektronik Teknolojisi (IO)	2	YGS-1	45	2	245,92085	----
106650084	Grafik Tasarımı	2	YGS-5	45		376,10000	13,2,D,95
106650454	İklimlendirme ve Soğutma Teknolojisi	2	YGS-1	45		296,70000	13,2,D,95
106670352	İklimlendirme ve Soğutma Teknolojisi (IO)	2	YGS-1	45	2		
106650533	İnşaat Teknolojisi	2	YGS-1	45		297,65000	13,2,D,95
106670404	İnşaat Teknolojisi (IO)	2	YGS-1	45	2	224,10496	----
106650481	Kontrol ve Otomasyon Teknolojisi	2	YGS-1	45		272,50000	12,4,1,94
106670388	Kontrol ve Otomasyon Teknolojisi (IO)	2	YGS-1	45	2		
106650718	Kontrol ve Otomasyon Teknolojisi (Uzaktan Öğretim)	2	YGS-1	100	226, 815		
106650127	Makine	2	YGS-1	45		359,10000	13,2,D,94
106670113	Makine (IO)	2	YGS-1	45	2	267,95000	13,2,D,95
106650136	Mantarcılık	2	YGS-6	20			
106670122	Mobilya ve Dekorasyon (IO) (Bk.533)	2	YGS-1	50	2, 533	287,50000	88,2,D,69
106650348	Organik Tarım	2	YGS-6	45			
106670334	Otomotiv Teknolojisi (IO) (Bk.533)	2	YGS-1	50	2, 533	350,80000	12,2,D,94
106650587	Radyo ve Televizyon Programcılığı	2	YGS-4	45	80	285,32139	----
106670431	Radyo ve Televizyon Programcılığı (IO)	2	YGS-4	45	2, 80	252,66381	----
106650427	Rafineri ve Petro-Kimya Teknolojisi	2	YGS-2	45		238,20493	----
106670325	Rafineri ve Petro-Kimya Teknolojisi (IO)	2	YGS-2	45	2		
Sağlık Hizmetleri Meslek Yüksekokulu							
106650657	Ağız ve Diş Sağlığı	2	YGS-2	30		418,80000	13,2,D,95
106650648	Anestezi	2	YGS-2	25		283,85000	13,2,1,95
106650621	Diş Protez Teknolojisi	2	YGS-2	35		273,89217	----
106650612	İlk ve Acil Yardım	2	YGS-2	35		389,55000	13,2,1,95
106650666	Tıbbi Dokümantasyon ve Sekreterlik	2	YGS-3	35		299,25000	13,2,D,95
106670467	Tıbbi Dokümantasyon ve Sekreterlik (IO)	2	YGS-3	35	2	----	----
106650515	Tıbbi Laboratuvar Teknikleri	2	YGS-2	45		285,36766	----
106670476	Tıbbi Laboratuvar Teknikleri (IO)	2	YGS-2	45	2	----	----
Delice Meslek Yüksekokulu							
106650603	Laborant ve Veteriner Sağlık	2	YGS-2	30		241,10557	----

TABLO-3A. Merkezi Yerleştirme İle Öğrenci Alan Yükseköğretim Ön Lisans Programları

PROGRAM KODU (1)	PROGRAM ADI (2)	ÖĞR. SÜRE (3)	PUAN TÜRÜ (4)	GENEL KONT (5)	ÖZEL KOŞUL VE AÇIKLAMALAR (6)	2013-ÖSYS EN KÜÇÜK PUAN (7)	2013-ÖSYS YERLEŞTİRME ÖNCELİKLERİ (8)
106650357	Organik Tarım	2	YGS-6	30			
Hacılar Hüseyin Aytemiz Meslek Yüksekokulu							
106650499	Elektronik Teknolojisi	2	YGS-1	30		323,73842	----
106650321	İş Sağlığı ve Güvenliği	2	YGS-2	40		374,95000	13,2,D,94
106670264	İş Sağlığı ve Güvenliği (IO)	2	YGS-2	40	2	292,90000	11,2,D,93
106650693	İş Sağlığı ve Güvenliği (Uzaktan Öğretim)	2	YGS-2	100	226	497,50000	98,2,D,81
106650436	Rafineri ve Petro-Kimya Teknolojisi	2	YGS-2	30		190,30578	----
Keskin Meslek Yüksekokulu							
106650224	Çocuk Gelişimi	2	YGS-4	65		349,65000	13,2,I,95
106670273	Çocuk Gelişimi (IO)	2	YGS-4	65	2	382,30000	13,2,D,81
106650675	Çocuk Gelişimi (Uzaktan Öğretim)	2	YGS-4	100	226, 815	379,30000	13,2,D,95
106650233	Elektrik	2	YGS-1	50		324,00000	12,2,D,94
106670228	Elektrik (IO)	2	YGS-1	50	2		
106650727	Elektrik (Uzaktan Öğretim)	2	YGS-1	100	226, 815		
106650596	Giyim Üretim Teknolojisi	2	YGS-1	45		312,15000	12,2,D,93
106650393	Halkla İlişkiler ve Tanıtım	2	YGS-4	50		263,26586	----
106670449	Halkla İlişkiler ve Tanıtım (IO)	2	YGS-4	50	2		
106650418	Muhasebe ve Vergi Uygulamaları	2	YGS-6	50		226,84221	----
106670316	Muhasebe ve Vergi Uygulamaları (IO)	2	YGS-6	50	2		
106650269	Pazarlama	2	YGS-6	40			
106650287	Yerel Yönetimler	2	YGS-4	50		230,14076	----
106670246	Yerel Yönetimler (IO)	2	YGS-4	50	2		
Mesleki ve Teknik Eğitim Bölgesi: KIRKLARELİ							
KIRKLARELİ ÜNİVERSİTESİ							
Sağlık Hizmetleri Meslek Yüksekokulu							
106750514	Çocuk Gelişimi	2	YGS-4	45		357,80000	13,2,I,95
106770518	Çocuk Gelişimi (IO)	2	YGS-4	45	2	381,80000	13,2,D,95
106750505	Sağlık Kurumları İşletmeciliği	2	YGS-6	35		351,75000	13,2,I,95
106770624	Sağlık Kurumları İşletmeciliği (IO)	2	YGS-6	35	2	----	----
106750489	Tıbbi Dokümantasyon ve Sekreterlik	2	YGS-3	35		300,10000	13,2,D,95
106770554	Tıbbi Dokümantasyon ve Sekreterlik (IO)	2	YGS-3	35	2	328,64056	----
106750462	Tıbbi Laboratuvar Teknikleri	2	YGS-2	50		262,71134	----
106770378	Tıbbi Laboratuvar Teknikleri (IO)	2	YGS-2	50	2	251,12637	----
106750498	Tıbbi Tanıtım ve Pazarlama	2	YGS-6	35		235,88452	----
106770563	Tıbbi Tanıtım ve Pazarlama (IO)	2	YGS-6	35	2	201,64942	----
106750471	Yaşlı Bakımı	2	YGS-2	35		228,71991	----
106770387	Yaşlı Bakımı (IO)	2	YGS-2	35	2	215,26153	----
Sosyal Bilimler Meslek Yüksekokulu							
106750417	Dış Ticaret	2	YGS-6	60		246,03506	----
106770342	Dış Ticaret (IO)	2	YGS-6	60	2		
106750311	İşletme Yönetimi	2	YGS-6	70		198,31807	----
106770254	İşletme Yönetimi (IO)	2	YGS-6	70	2		
106750232	Maliye	2	YGS-6	60		233,54014	----
106770333	Maliye (IO)	2	YGS-6	60	2		
106750277	Muhasebe ve Vergi Uygulamaları	2	YGS-6	70			
106750665	Radyo ve Televizyon Programcılığı	2	YGS-4	50		----	----
106770615	Radyo ve Televizyon Programcılığı (IO)	2	YGS-4	50	2	----	----
106750568	Sivil Havacılık Kabin Hizmetleri	2	YGS-5	40	761	313,75000	13,2,D,94
106770509	Sivil Havacılık Kabin Hizmetleri (IO)	2	YGS-5	40	2, 761	252,40000	13,2,D,95
Teknik Bilimler Meslek Yüksekokulu							
106750408	Bilgisayar Programcılığı	2	YGS-1	50		417,55000	13,2,D,95
106770272	Bilgisayar Programcılığı (IO)	2	YGS-1	50	2	280,85000	12,2,I,93
106750595	Elektrik	2	YGS-1	40		319,50000	13,2,D,95
106770042	Elektrik (IO)	2	YGS-1	40	2		
106750383	Elektronik Teknolojisi	2	YGS-1	50		302,75000	12,2,D,93
106750038	Gıda Teknolojisi	2	YGS-2	100		183,86535	----
106770315	Gıda Teknolojisi (IO)	2	YGS-2	100	2		
106750586	Giyim Üretim Teknolojisi	2	YGS-1	30		344,20000	13,2,D,94
106750577	İç Mekan Tasarımı	2	YGS-5	40		286,63577	----
106770545	İç Mekan Tasarımı (IO)	2	YGS-5	40	2	206,27372	----
106750347	İnşaat Teknolojisi	2	YGS-1	60		204,01072	----
106770324	İnşaat Teknolojisi (IO)	2	YGS-1	60	2		
106750602	Makine	2	YGS-1	50		274,55000	13,2,I,95
106770069	Makine (IO)	2	YGS-1	50	2	291,45000	10,2,I,91
106750532	Mekatronik	2	YGS-1	50		319,80000	13,2,D,95
106770633	Mekatronik (IO)	2	YGS-1	50	2	----	----
106750392	Tekstil Teknolojisi	2	YGS-1	50			
Babaeski Meslek Yüksekokulu							
106750065	Bankacılık ve Sigortacılık	2	YGS-6	100		231,06670	----
106770351	Bankacılık ve Sigortacılık (IO)	2	YGS-6	100	2		
106750559	Büro Yönetimi ve Yönetici Asistanlığı	2	YGS-4	75		192,12035	----
106770493	Büro Yönetimi ve Yönetici Asistanlığı (IO)	2	YGS-4	75	2		
106750453	Dış Ticaret	2	YGS-6	60		194,62624	----
106750329	İşletme Yönetimi	2	YGS-6	95			
106750656	Yerel Yönetimler	2	YGS-4	50		----	----
106770606	Yerel Yönetimler (IO)	2	YGS-4	50	2	----	----
Lüleburgaz Meslek Yüksekokulu							
106750356	Bilgisayar Programcılığı	2	YGS-1	50		336,15000	13,2,D,95
106770281	Bilgisayar Programcılığı (IO)	2	YGS-1	50	2	319,30000	11,2,D,93
106750541	Büro Yönetimi ve Yönetici Asistanlığı	2	YGS-4	70		209,08748	----

TABLO-3A. Merkezi Yerleştirme İle Öğrenci Alan Yükseköğretim Ön Lisans Programları

PROGRAM KODU (1)	PROGRAM ADI (2)	ÖĞR. SÜRE (3)	PUAN TÜRÜ (4)	GENEL KONT (5)	ÖZEL KOŞUL VE AÇIKLAMALAR (6)	2013-ÖSYS EN KÜÇÜK PUAN (7)	2013-ÖSYS YERLEŞTİRME ÖNCELİKLERİ (8)
106770484	Büro Yönetimi ve Yönetici Asistanlığı (IO)	2	YGS-4	70		2	
106750117	Elektrik	2	YGS-1	145			
106770103	Elektrik (IO)	2	YGS-1	145		2	
106750241	Grafik Tasarımı	2	YGS-5	50		356,55000	13,2,D,91
106770184	Grafik Tasarımı (IO)	2	YGS-5	50		2	327,30000
106750629	İnsan Kaynakları Yönetimi	2	YGS-6	40			437,90000
106770572	İnsan Kaynakları Yönetimi (IO)	2	YGS-6	40		2	
106750708	İş Sağlığı ve Güvenliği	2	YGS-2	50			----
106770651	İş Sağlığı ve Güvenliği (IO)	2	YGS-2	50		2	----
106750302	Kimya Teknolojisi	2	YGS-2	120			
106750286	Muhasebe ve Vergi Uygulamaları	2	YGS-6	60			
106750611	Otomotiv Teknolojisi	2	YGS-1	50		288,10000	13,2,D,95
106770245	Otomotiv Teknolojisi (IO)	2	YGS-1	50		2	
106750153	Pazarlama	2	YGS-6	40			
106750692	Sosyal Güvenlik	2	YGS-5	40			----
106770642	Sosyal Güvenlik (IO)	2	YGS-5	40		2	----
106750268	Tekstil Teknolojisi	2	YGS-1	80			
Pınarhisar Meslek Yüksekokulu							
106750426	Bilgi Yönetimi	2	YGS-6	50		329,20000	12,2,D,94
106770439	Bilgi Yönetimi (IO)	2	YGS-6	50		2	
106750365	Bilgisayar Programcılığı	2	YGS-1	80		296,40000	13,2,D,95
106770448	Bilgisayar Programcılığı (IO)	2	YGS-1	80		2	
106750189	Elektrik	2	YGS-1	40			
106750674	Halkla İlişkiler ve Tanıtım	2	YGS-4	40			----
106770669	Halkla İlişkiler ve Tanıtım (IO)	2	YGS-4	40		2	----
106750435	İkram Hizmetleri	2	YGS-5	30			
106750198	Turizm ve Otel İşletmeciliği	2	YGS-6	55			
106750444	Turizm ve Seyahat Hizmetleri	2	YGS-5	40			
106750683	Yapı Denetimi	2	YGS-1	40			----
Vize Meslek Yüksekokulu							
106750374	Bankacılık ve Sigortacılık	2	YGS-6	60		226,45360	----
106770396	Bankacılık ve Sigortacılık (IO)	2	YGS-6	60		2	
106750638	Dış Ticaret	2	YGS-6	40		195,61510	----
106750205	Emlak ve Emlak Yönetimi	2	YGS-5	40			
106750717	İş Sağlığı ve Güvenliği	2	YGS-2	40			----
106770678	İş Sağlığı ve Güvenliği (IO)	2	YGS-2	40		2	----
106750523	İşletme Yönetimi	2	YGS-6	40			
106750647	Maliye	2	YGS-6	40		209,11097	----
106770599	Maliye (IO)	2	YGS-6	40		2	
106750295	Muhasebe ve Vergi Uygulamaları	2	YGS-6	30			
106750223	Pazarlama	2	YGS-6	30			
Mesleki ve Teknik Eğitim Bölgesi: KIRŞEHİR							
AHI EVRAN UNİVERSİTESİ (KIRŞEHİR)							
Sağlık Hizmetleri Meslek Yüksekokulu							
100650524	İlk ve Acil Yardım	2	YGS-2	40		440,15000	13,2,D,95
100670467	İlk ve Acil Yardım (IO)	2	YGS-2	40		2	399,90000
100650533	Tıbbi Dokümantasyon ve Sekreterlik	2	YGS-3	40		345,70000	12,2,D,94
100670458	Tıbbi Dokümantasyon ve Sekreterlik (IO)	2	YGS-3	40		2	340,91349
100650587	Yaşlı Bakımı	2	YGS-2	40		235,45353	----
100670501	Yaşlı Bakımı (IO)	2	YGS-2	40		2	216,20766
Sosyal Bilimler Meslek Yüksekokulu							
100650569	Bankacılık ve Sigortacılık	2	YGS-6	40		727	282,85000
100650499	Büro Yönetimi ve Yönetici Asistanlığı	2	YGS-4	50			233,01474
100670494	Büro Yönetimi ve Yönetici Asistanlığı (IO)	2	YGS-4	50		2	
100650578	Dış Ticaret	2	YGS-6	80			206,43378
100670485	Dış Ticaret (IO)	2	YGS-6	80		2	
100650454	Halkla İlişkiler ve Tanıtım	2	YGS-4	45			216,24626
100650296	İşletme Yönetimi	2	YGS-6	80			191,50034
100650251	Muhasebe ve Vergi Uygulamaları	2	YGS-6	80			187,90096
100650057	Pazarlama	2	YGS-6	50			
100650596	Radyo ve Televizyon Programcılığı	2	YGS-4	40			259,80288
100670476	Radyo ve Televizyon Programcılığı (IO)	2	YGS-4	40		2	194,91869
100650172	Turizm ve Otel İşletmeciliği	2	YGS-6	50			192,24416
Teknik Bilimler Meslek Yüksekokulu							
100650436	Bilgisayar Programcılığı	2	YGS-1	40		342,75000	13,2,I,95
100670343	Bilgisayar Programcılığı (IO)	2	YGS-1	40		2	
100650551	Bilgisayar Teknolojisi	2	YGS-1	40		727	310,20000
100650012	Elektrik	2	YGS-1	70			282,30000
100670016	Elektrik (IO)	2	YGS-1	70		2	
100650348	İnşaat Teknolojisi	2	YGS-1	70			190,40641
100670246	İnşaat Teknolojisi (IO)	2	YGS-1	70		2	
100650472	Mekatronik	2	YGS-1	40			287,40000
100650481	Organik Tarım	2	YGS-6	40			
100650542	Tıbbi ve Aromatik Bitkiler	2	YGS-6	30		726	
Çiçekdağı Meslek Yüksekokulu							
100650321	Bilgisayar Programcılığı	2	YGS-1	40		319,35000	11,2,I,90
100650515	Büro Yönetimi ve Yönetici Asistanlığı	2	YGS-4	40			
100650657	Laborant ve Veteriner Sağlık	2	YGS-2	40			----
100670519	Laborant ve Veteriner Sağlık (IO)	2	YGS-2	40		2	----
100650269	Muhasebe ve Vergi Uygulamaları	2	YGS-6	40			

TABLO-3A. Merkezi Yerleştirme İle Öğrenci Alan Yükseköğretim Ön Lisans Programları

PROGRAM KODU (1)	PROGRAM ADI (2)	ÖĞR. SÜRE (3)	PUAN TÜRÜ (4)	GENEL KONT (5)	ÖZEL KOŞUL VE AÇIKLAMALAR (6)	2013-ÖSYS EN KÜÇÜK PUAN (7)	2013-ÖSYS YERLEŞTİRME ÖNCELİKLERİ (8)
Kaman Meslek Yüksekokulu							
100650366	Bilgisayar Programcılığı	2	YGS-1	120			
100650506	Büro Yönetimi ve Yönetici Asistanlığı	2	YGS-4	80			
100670413	Büro Yönetimi ve Yönetici Asistanlığı (IO)	2	YGS-4	80	2		
100650393	Elektrik	2	YGS-1	40		360,00000	00,3,1,82
100650303	Elektronik Haberleşme Teknolojisi	2	YGS-1	65			
100650312	Elektronik Teknolojisi	2	YGS-1	40			
100650093	Gıda Teknolojisi	2	YGS-2	90			
100650145	Harita ve Kadastro	2	YGS-1	80		222,72921	----
100670194	Harita ve Kadastro (IO)	2	YGS-1	80	2	197,16476	----
100650357	İnşaat Teknolojisi	2	YGS-1	30		181,37343	----
100650418	Kontrol ve Otomasyon Teknolojisi	2	YGS-1	30			
100650463	Makine	2	YGS-1	40		297,45000	13,2,D,94
100670528	Makine (IO)	2	YGS-1	40	2	----	----
100650427	Muhasebe ve Vergi Uygulamaları	2	YGS-6	40			
100650242	Sondaj Teknolojisi	2	YGS-1	45			
100650603	Yapı Denetimi	2	YGS-1	40		192,50678	----
Mucur Meslek Yüksekokulu							
100650612	Bilgisayar Destekli Tasarım ve Animasyon	2	YGS-1	40		184,87459	----
100650375	Bilgisayar Programcılığı	2	YGS-1	100			
100650621	Fotoğrafçılık ve Kameramanlık	2	YGS-4	40		254,50993	----
100650224	Grafik Tasarımı	2	YGS-5	40		284,30000	13,2,D,95
100670316	Grafik Tasarımı (IO)	2	YGS-5	40	2		
100650287	İşletme Yönetimi	2	YGS-6	40			
100650215	Kooperatifçilik	2	YGS-5	40			
100650278	Muhasebe ve Vergi Uygulamaları	2	YGS-6	55			
Mesleki ve Teknik Eğitim Bölgesi: KILIS							
KILIS 7 ARALIK ÜNİVERSİTESİ							
Meslek Yüksekokulu							
106850143	Bahçe Tarımı	2	YGS-6	20			
106850179	Bilgisayar Programcılığı	2	YGS-1	30		297,25000	13,2,D,91
106850082	Dış Ticaret	2	YGS-6	90		204,63743	----
106870086	Dış Ticaret (IO)	2	YGS-6	90	2		
106850019	Elektrik	2	YGS-1	45		318,85000	12,2,D,92
106870023	Elektrik (IO)	2	YGS-1	45	2		
106850116	Gaz ve Tesisatı Teknolojisi	2	YGS-2	45			
106850125	İnşaat Teknolojisi	2	YGS-1	45		190,39626	----
106850107	İşletme Yönetimi	2	YGS-6	45		191,99991	----
106870156	İşletme Yönetimi (IO)	2	YGS-6	45	2		
106850231	İş Sağlığı ve Güvenliği	2	YGS-2	30		282,50000	13,2,D,94
106870217	İş Sağlığı ve Güvenliği (IO)	2	YGS-2	30	2	241,58207	----
106850055	Makine	2	YGS-1	45		301,90000	11,2,D,93
106850091	Muhasebe ve Vergi Uygulamaları	2	YGS-6	45		209,70347	----
106870095	Muhasebe ve Vergi Uygulamaları (IO)	2	YGS-6	45	2		
106850222	Tıbbi ve Aromatik Bitkiler	2	YGS-6	20			
106850197	Turizm ve Otel İşletmeciliği	2	YGS-6	45			
106850204	Yapı Denetimi	2	YGS-1	30		189,32484	----
106870174	Yapı Denetimi (IO)	2	YGS-1	30	2		
Sağlık Hizmetleri Meslek Yüksekokulu							
106850258	Çocuk Gelişimi	2	YGS-4	50		----	----
106870235	Çocuk Gelişimi (IO)	2	YGS-4	50	2	----	----
106850152	İlk ve Acil Yardım	2	YGS-2	50		413,05000	13,2,D,95
106870138	İlk ve Acil Yardım (IO)	2	YGS-2	50	2	379,55000	13,2,D,95
106850161	Tıbbi Dokümantasyon ve Sekreterlik	2	YGS-3	50		366,72112	----
106870147	Tıbbi Dokümantasyon ve Sekreterlik (IO)	2	YGS-3	50	2	333,49557	----
106850213	Yaşlı Bakımı	2	YGS-2	40		244,29700	----
106870192	Yaşlı Bakımı (IO)	2	YGS-2	40	2	220,22649	----
Mesleki ve Teknik Eğitim Bölgesi: KOCAELİ							
KOCAELİ ÜNİVERSİTESİ							
Adalet Meslek Yüksekokulu							
106951697	Adalet	2	YGS-3	55		356,64803	----
Kocaeli Meslek Yüksekokulu							
106950178	Bilgisayar Programcılığı	2	YGS-1	60		367,20000	13,3,1,96
106970313	Bilgisayar Programcılığı (IO)	2	YGS-1	60	2	346,55000	13,2,1,95
106952005	Bilgisayar Programcılığı (Uzaktan Öğretim)	2	YGS-1	50	226, 815	----	----
106951661	Büro Yönetimi ve Yönetici Asistanlığı	2	YGS-4	55		387,50000	05,2,D,87
106971568	Büro Yönetimi ve Yönetici Asistanlığı (IO)	2	YGS-4	55	2	231,59178	----
106950036	Elektrik	2	YGS-1	60		339,50000	13,2,1,94
106970031	Elektrik (IO)	2	YGS-1	60	2	311,75000	13,2,D,95
106951528	Elektronik Haberleşme Teknolojisi	2	YGS-1	55		314,40000	13,2,1,96
106971417	Elektronik Haberleşme Teknolojisi (IO)	2	YGS-1	55	2	281,55000	13,2,D,93
106951537	Elektronik Teknolojisi	2	YGS-1	55		318,75000	13,2,1,95
106971426	Elektronik Teknolojisi (IO)	2	YGS-1	55	2	260,55000	13,2,D,95
106951494	İklimlendirme ve Soğutma Teknolojisi	2	YGS-1	55		284,75000	13,2,D,95
106971383	İklimlendirme ve Soğutma Teknolojisi (IO)	2	YGS-1	55	2		
106951607	İnşaat Teknolojisi	2	YGS-1	60		318,90000	13,2,D,95
106971498	İnşaat Teknolojisi (IO)	2	YGS-1	60	2	244,35138	----
106951458	İşletme Yönetimi	2	YGS-6	70		320,50000	13,2,D,95
106971347	İşletme Yönetimi (IO)	2	YGS-6	70	2	224,59103	----
106951652	İşletme Yönetimi (Uzaktan Öğretim)	2	YGS-6	100	226	187,57099	----

TABLO-3A. Merkezi Yerleştirme İle Öğrenci Alan Yükseköğretim Ön Lisans Programları

PROGRAM KODU (1)	PROGRAM ADI (2)	ÖĞR. SÜRE (3)	PUAN TÜRÜ (4)	GENEL KONT (5)	ÖZEL KOŞUL VE AÇIKLAMALAR (6)	2013-ÖSYS EN KÜÇÜK PUAN (7)	2013-ÖSYS YERLEŞTİRME ÖNCELİKLERİ (8)
106951282	Kağıt Teknolojisi	2	YGS-2	20			
106951388	Kimya Teknolojisi	2	YGS-2	55		303,85000	13,2,1,95
106971286	Kimya Teknolojisi (IO)	2	YGS-2	55		2 189,89208	----
106951546	Kontrol ve Otomasyon Teknolojisi	2	YGS-1	55		300,65000	13,3,D,95
106971435	Kontrol ve Otomasyon Teknolojisi (IO)	2	YGS-1	55		2 273,20000	12,4,1,94
106950115	Makine	2	YGS-1	60		332,85000	13,2,1,95
106970119	Makine (IO)	2	YGS-1	60		2 301,40000	13,2,D,95
106951334	Muhasebe ve Vergi Uygulamaları	2	YGS-6	70		341,00000	13,2,D,94
106971241	Muhasebe ve Vergi Uygulamaları (IO)	2	YGS-6	70		2 206,48282	----
106951925	Muhasebe ve Vergi Uygulamaları (Uzaktan Öğretim)	2	YGS-6	100		226 178,45679	----
106950133	Pazarlama	2	YGS-6	55		350,95000	13,2,D,95
106970137	Pazarlama (IO)	2	YGS-6	55		2 195,33837	----
106951404	Rafineri ve Petro-Kimya Teknolojisi	2	YGS-2	55		212,77097	----
106971302	Rafineri ve Petro-Kimya Teknolojisi (IO)	2	YGS-2	55		2 179,06116	----
Kocaeli Sağlık Hizmetleri Meslek Yüksekokulu							
106951722	Anestezi	2	YGS-2	20		373,70000	13,2,1,95
106951713	İlk ve Acil Yardım	2	YGS-2	20		408,30000	13,2,1,95
106951988	Podoloji	2	YGS-2	20		320,82645	----
106950187	Tıbbi Dokümantasyon ve Sekreterlik	2	YGS-3	50		87 316,80000	13,2,1,95
106970349	Tıbbi Dokümantasyon ve Sekreterlik (IO)	2	YGS-3	50		2, 87 373,80593	----
106951704	Tıbbi Görüntüleme Teknikleri	2	YGS-1	20		355,48237	----
106951591	Tıbbi Laboratuvar Teknikleri	2	YGS-2	50		87 294,49569	----
106971489	Tıbbi Laboratuvar Teknikleri (IO)	2	YGS-2	50		2, 87 233,91639	----
Ali Rıza Veziroğlu Meslek Yüksekokulu							
106951176	Çevre Koruma ve Kontrol	2	YGS-2	65		185,17819	----
106971135	Çevre Koruma ve Kontrol (IO)	2	YGS-2	65		2	
106950212	Emlak ve Emlak Yönetimi	2	YGS-5	60		230,02220	----
106970367	Emlak ve Emlak Yönetimi (IO)	2	YGS-5	60		2	
106950221	Makine	2	YGS-1	60		265,05000	13,2,1,95
106970376	Makine (IO)	2	YGS-1	60		2 301,25000	12,2,D,94
Arslanbey Meslek Yüksekokulu							
106950257	Bitki Koruma	2	YGS-2	40		195,68606	----
106951997	Fidan Yetiştiriciliği	2	YGS-6	40			
106950293	Organik Tarım	2	YGS-6	40		186,71827	----
106951291	Pazarlama	2	YGS-6	50		254,90000	13,2,1,94
106971214	Pazarlama (IO)	2	YGS-6	50		2	
106951485	Peyzaj ve Süs Bitkileri	2	YGS-6	40		192,55952	----
106971374	Peyzaj ve Süs Bitkileri (IO)	2	YGS-6	40		2	
106950318	Seracılık	2	YGS-6	20			
106951422	Tarımsal Ürünler Muhafaza ve Depolama Teknolojisi	2	YGS-6	45			
Asım Kocabıyık Meslek Yüksekokulu							
106951501	Gaz ve Tesisatı Teknolojisi	2	YGS-2	50		317,40000	12,2,D,94
106951616	İnşaat Teknolojisi	2	YGS-1	50		358,60000	12,2,D,94
106971505	İnşaat Teknolojisi (IO)	2	YGS-1	50		2 220,10894	----
106950354	Makine	2	YGS-1	50		325,95000	13,2,D,95
106970464	Makine (IO)	2	YGS-1	50		2 300,35000	09,2,1,88
Değirmendere Ali Özbay Meslek Yüksekokulu							
106951201	Kuyumculuk ve Takı Tasarımı	2	YGS-5	30		14 366,90000	13,2,D,94
106951219	Seramik, Cam ve Çinicilik	2	YGS-2	30		14	
Kartepe Turizm Meslek Yüksekokulu							
106950399	Turizm Rehberliği	2	YGS-3	50		12 312,41942	----
106950406	Turizm ve Otel İşletmeciliği	2	YGS-6	100		12 320,75000	13,2,D,94
106970482	Turizm ve Otel İşletmeciliği (IO)	2	YGS-6	100		2, 12	
106951582	Turizm ve Seyahat Hizmetleri	2	YGS-5	50		12 254,50000	13,2,D,94
106971471	Turizm ve Seyahat Hizmetleri (IO)	2	YGS-5	50		2, 12 187,46035	----
Ford Otosan İhşaniye Otomotiv Meslek Yüksekokulu							
106952023	Endüstriyel Kalıpcılık	2	YGS-1	40			----
106952014	Makine, Resim ve Konstrüksiyon	2	YGS-1	40			----
106952032	Oto Boya ve Karoseri	2	YGS-2	40			----
106952041	Otomotiv Teknolojisi	2	YGS-1	40			----
Gazanfer Bilge Meslek Yüksekokulu							
106951679	Büro Yönetimi ve Yönetici Asistanlığı	2	YGS-4	70		259,95035	----
106971577	Büro Yönetimi ve Yönetici Asistanlığı (IO)	2	YGS-4	70		2	
106951273	Halkla İlişkiler ve Tanıtım	2	YGS-4	60		323,21260	----
106971198	Halkla İlişkiler ve Tanıtım (IO)	2	YGS-4	60		2 224,42461	----
106951467	İşletme Yönetimi	2	YGS-6	60		323,45000	12,2,D,94
106971356	İşletme Yönetimi (IO)	2	YGS-6	60		2 171,79297	----
106951343	Muhasebe ve Vergi Uygulamaları	2	YGS-6	60		269,75000	13,2,D,94
Gölcük Meslek Yüksekokulu							
106950618	Dış Ticaret	2	YGS-6	50		308,20000	13,2,D,95
106970667	Dış Ticaret (IO)	2	YGS-6	50		2 227,63991	----
106950627	Makine	2	YGS-1	60		48 282,30000	13,2,1,94
106970676	Makine (IO)	2	YGS-1	60		2, 48 412,55000	11,2,D,93
106951413	Otomotiv Teknolojisi	2	YGS-1	150		48 386,85000	13,2,D,95
106971311	Otomotiv Teknolojisi (IO)	2	YGS-1	150		2, 48 275,40000	12,2,D,93
106950645	Pazarlama	2	YGS-6	50		250,00000	13,2,D,95
106970694	Pazarlama (IO)	2	YGS-6	50		2	
Hereke Meslek Yüksekokulu							
106951688	Büro Yönetimi ve Yönetici Asistanlığı	2	YGS-4	30		296,16317	----
106951246	Dış Ticaret	2	YGS-6	50		318,25000	13,2,D,95

TABLO-3A. Merkezi Yerleştirme İle Öğrenci Alan Yükseköğretim Ön Lisans Programları

PROGRAM KODU (1)	PROGRAM ADI (2)	ÖĞR. SÜRE (3)	PUAN TÜRÜ (4)	GENEL KONT (5)	ÖZEL KOŞUL VE AÇIKLAMALAR (6)	2013-ÖSYS EN KÜÇÜK PUAN (7)	2013-ÖSYS YERLEŞTİRME ÖNCELİKLERİ (8)
106971162	Dış Ticaret (IO)	2	YGS-6	50		234,00767	----
106951555	Elektronik Teknolojisi	2	YGS-1	50		303,75000	13,2,1,94
106971444	Elektronik Teknolojisi (IO)	2	YGS-1	50		277,10000	12,3,1,92
106950548	Endüstriyel Kalıpcılık	2	YGS-1	50		282,30000	12,4,D,94
106951519	İnsan Kaynakları Yönetimi	2	YGS-6	60		346,65000	13,2,D,94
106971408	İnsan Kaynakları Yönetimi (IO)	2	YGS-6	60		239,17100	----
106950566	Makine	2	YGS-1	50		304,65000	13,2,1,93
106970604	Makine (IO)	2	YGS-1	50		335,05000	12,2,1,94
106950575	Mekatronik	2	YGS-1	50		294,20000	13,4,D,94
106970613	Mekatronik (IO)	2	YGS-1	50		279,70000	13,2,1,95
106951307	Menkul Kıymetler ve Sermaye Piyasası	2	YGS-6	30		245,04531	----
106951625	Metalurji	2	YGS-1	50		310,10000	13,2,D,95
106971514	Metalurji (IO)	2	YGS-1	50			
106951352	Muhasebe ve Vergi Uygulamaları	2	YGS-6	50		316,25000	13,2,D,95
106971259	Muhasebe ve Vergi Uygulamaları (IO)	2	YGS-6	50		176,96713	----
Hereke Ömer İsmet Uzunyol Meslek Yüksekokulu							
106950706	Boya Teknolojisi	2	YGS-2	50			
106951185	Çevre Temizliği ve Denetimi	2	YGS-5	50		218,68160	----
106950724	Dış Ticaret	2	YGS-6	120		294,50000	13,2,D,94
106970746	Dış Ticaret (IO)	2	YGS-6	120		212,55742	----
106950733	Fotoğrafçılık ve Kameramanlık	2	YGS-4	30		284,60000	13,2,1,93
106950742	İş Sağlığı ve Güvenliği	2	YGS-2	45		343,85000	13,2,1,95
106951449	İşletme Yönetimi	2	YGS-6	100		261,10000	13,2,D,94
106971338	İşletme Yönetimi (IO)	2	YGS-6	100			
106950769	Kozmetik Teknolojisi	2	YGS-2	50		203,09745	----
106970764	Kozmetik Teknolojisi (IO)	2	YGS-2	50			
106952059	Kozmetik Teknolojisi (KKTC Uyraklı)	2	YGS-2	1		90	----
106950778	Lojistik	2	YGS-6	50		283,75000	13,2,1,95
106951361	Muhasebe ve Vergi Uygulamaları	2	YGS-6	100		282,80000	13,2,D,94
106971268	Muhasebe ve Vergi Uygulamaları (IO)	2	YGS-6	100			
106951634	Yapı Yalıtım Teknolojisi	2	YGS-1	45			
Gıda ve Tarım Meslek Yüksekokulu							
106950812	Gıda Teknolojisi	2	YGS-2	50		302,60000	13,2,D,95
106970807	Gıda Teknolojisi (IO)	2	YGS-2	50		190,35546	----
106950821	İtbbi ve Aromatik Bitkiler	2	YGS-6	50		318,40000	13,2,D,95
106970816	İtbbi ve Aromatik Bitkiler (IO)	2	YGS-6	50			
İzmit Meslek Yüksekokulu							
106950866	İş Sağlığı ve Güvenliği	2	YGS-2	60		320,60000	13,3,D,95
106970834	İş Sağlığı ve Güvenliği (IO)	2	YGS-2	60		294,85000	13,2,1,94
106951379	Muhasebe ve Vergi Uygulamaları	2	YGS-6	60		307,30000	13,2,D,95
106971277	Muhasebe ve Vergi Uygulamaları (IO)	2	YGS-6	60		187,03020	----
106951194	Sivil Savunma ve İtfaiyecilik	2	YGS-6	60		317,55000	13,3,D,95
106971144	Sivil Savunma ve İtfaiyecilik (IO)	2	YGS-6	60		315,20000	13,2,D,94
106952068	Sivil Savunma ve İtfaiyecilik (KKTC Uyraklı)	2	YGS-6	2		90, 116	----
106950893	Yerel Yönetimler	2	YGS-4	60		291,12033	----
106970861	Yerel Yönetimler (IO)	2	YGS-4	60		230,14978	----
Kandıra Meslek Yüksekokulu							
106951316	Bankacılık ve Sigortacılık	2	YGS-6	100		297,30000	13,2,D,95
106971223	Bankacılık ve Sigortacılık (IO)	2	YGS-6	100		214,98148	----
106951264	Halkla İlişkiler ve Tanıtım	2	YGS-4	100		262,85598	----
106971189	Halkla İlişkiler ve Tanıtım (IO)	2	YGS-4	100			
106951476	İşletme Yönetimi	2	YGS-6	100		215,26912	----
106971365	İşletme Yönetimi (IO)	2	YGS-6	100			
106951255	Tekstil Teknolojisi	2	YGS-1	100		276,70000	13,2,D,95
106971171	Tekstil Teknolojisi (IO)	2	YGS-1	100			
Karamürsel Meslek Yüksekokulu							
106951643	Deniz Ulaştırma ve İşletme	2	YGS-1	60		46, 113	355,90000
106971559	Deniz Ulaştırma ve İşletme (IO)	2	YGS-1	60		2, 46, 113	325,05000
106950981	Deniz ve Liman İşletmecliliği	2	YGS-6	60		46	305,55000
106970958	Deniz ve Liman İşletmecliliği (IO)	2	YGS-6	60		2, 46	235,49063
106951564	Elektronik Teknolojisi	2	YGS-1	60		46	263,05000
106971453	Elektronik Teknolojisi (IO)	2	YGS-1	60		2, 46	186,49001
106951007	Gemi İnşaatı	2	YGS-1	60		46	364,30000
106970976	Gemi İnşaatı (IO)	2	YGS-1	60		2, 46	233,29011
106951043	Gemi Makineleri İşletme	2	YGS-1	60		46, 113	329,85000
106971038	Gemi Makineleri İşletme (IO)	2	YGS-1	60		2, 46, 113	371,05000
106951034	Mekatronik	2	YGS-1	60		46	321,70000
Köseköy Meslek Yüksekokulu							
106951149	Bilgisayar Programcılığı	2	YGS-1	50		315,20000	13,3,1,95
106971126	Bilgisayar Programcılığı (IO)	2	YGS-1	50		296,70000	13,2,1,95
106951079	Biyomedikal Cihaz Teknolojisi	2	YGS-1	50		313,60000	13,3,1,94
106971065	Biyomedikal Cihaz Teknolojisi (IO)	2	YGS-1	50		274,00000	13,2,1,95
106951325	Gıda Teknolojisi	2	YGS-2	50		226,08072	----
106971232	Gıda Teknolojisi (IO)	2	YGS-2	50		2	176,86704
106951397	Kimya Teknolojisi	2	YGS-2	50		353,20000	13,2,D,95
106971295	Kimya Teknolojisi (IO)	2	YGS-2	50		2	
106951104	Lastik ve Plastik Teknolojisi	2	YGS-2	50			
106951113	Makine, Resim ve Konstrüksiyon	2	YGS-1	50		328,75000	13,2,D,94
Uzunçiftlik Nuh Çimento Meslek Yüksekokulu							
106951916	Kaynak Teknolojisi	2	YGS-1	40		303,30000	13,2,D,95

TABLO-3A. Merkezi Yerleştirme İle Öğrenci Alan Yükseköğretim Ön Lisans Programları

PROGRAM KODU (1)	PROGRAM ADI (2)	ÖĞR. SÜRE (3)	PUAN TÜRÜ (4)	GENEL KONT (5)	ÖZEL KOŞUL VE AÇIKLAMALAR (6)	2013-ÖSYS EN KÜÇÜK PUAN (7)	2013-ÖSYS YERLEŞTİRME ÖNCELİKLERİ (8)
106951167	Makine	2	YGS-1	80		300,35000	13,2,D,95
106971532	Makine (İO)	2	YGS-1	80	2	272,68941	----
Yahya Kaptan Meslek Yüksekokulu							
106951158	İş ve Uğraş Terapisi	2	YGS-1	40	87	402,40000	12,2,D,93
Mesleki ve Teknik Eğitim Bölgesi: KONYA							
BAŞKENT ÜNİVERSİTESİ (ANKARA)							
Konya Sağlık Hizmetleri Meslek Yüksekokulu							
200651124	İlk ve Acil Yardım (Tam Burslu)	2	YGS-2	4	3, 20	444,50000	13,2,I,96
200651469	İlk ve Acil Yardım (%50 Burslu)	2	YGS-2	1	3, 20	384,90000	13,2,I,95
200651133	İlk ve Acil Yardım (%25 Burslu)	2	YGS-2	17	3, 20	313,10000	13,2,D,95
KTO KARATAY ÜNİVERSİTESİ (KONYA)							
204050014	Adalet Meslek Yüksekokulu (Ücretli)	2	YGS-3	30	716	241,92303	----
204050023	Adalet Meslek Yüksekokulu (Tam Burslu)	2	YGS-3	5	3, 716	375,10265	----
204050032	Adalet Meslek Yüksekokulu (%50 Burslu)	2	YGS-3	5	3, 716	327,20814	----
204050041	Adalet Meslek Yüksekokulu (%25 Burslu)	2	YGS-3	10	3, 716	300,60250	----
MEVLANA ÜNİVERSİTESİ (KONYA)							
Adalet Meslek Yüksekokulu							
204450037	Adalet (Ücretli)	2	YGS-3	36	718	214,99712	----
204450046	Adalet (Tam Burslu)	2	YGS-3	6	3, 718	353,35458	----
204450055	Adalet (%50 Burslu)	2	YGS-3	6	3, 718	----	----
204450064	Adalet (%25 Burslu)	2	YGS-3	12	3, 718	----	----
Meslek Yüksekokulu							
204450019	İş Sağlığı ve Güvenliği (Uzaktan Öğretim) (Ücretli)	2	YGS-2	90	718	192,17791	----
204450028	İş Sağlığı ve Güvenliği (Uzaktan Öğretim) (Tam Burslu)	2	YGS-2	10	3, 718	386,55000	07,2,I,90
NECMETTİN ERBAKAN ÜNİVERSİTESİ (KONYA)							
Konya Ereğli Kemal Akman Meslek Yüksekokulu							
107050015	Bilgisayar Programcılığı	2	YGS-1	60		265,35000	13,2,I,95
107070019	Bilgisayar Programcılığı (İO)	2	YGS-1	60	2		
107050024	Elektrik	2	YGS-1	45		327,35000	13,2,D,94
107050033	Elektronik Haberleşme Teknolojisi	2	YGS-1	45		316,15000	12,2,I,94
107070028	Elektronik Haberleşme Teknolojisi (İO)	2	YGS-1	45	2		
107050042	Giyim Üretim Teknolojisi	2	YGS-1	45		293,70000	13,2,D,94
107050051	İnşaat Teknolojisi	2	YGS-1	45		206,85015	----
107050069	İşletme Yönetimi	2	YGS-6	40		190,29879	----
107050078	Makine	2	YGS-1	80		298,00000	12,4,D,94
107070037	Makine (İO)	2	YGS-1	80	2		
107050087	Mekatronik	2	YGS-1	45		291,10000	13,2,D,95
107050096	Muhasebe ve Vergi Uygulamaları	2	YGS-6	40		198,12296	----
107050103	Tekstil Teknolojisi	2	YGS-1	45			
Seydişehir Meslek Yüksekokulu							
107050112	Bilgisayar Programcılığı	2	YGS-1	80		301,80000	13,2,D,95
107070055	Bilgisayar Programcılığı (İO)	2	YGS-1	80	2		
107050121	Elektrik	2	YGS-1	80		276,20000	13,2,D,95
107070064	Elektrik (İO)	2	YGS-1	80	2		
107050139	Grafik Tasarımı	2	YGS-5	50		364,20000	13,2,D,94
107070073	Grafik Tasarımı (İO)	2	YGS-5	50	2	267,46711	----
107050148	İşletme Yönetimi	2	YGS-6	80			
107050157	Makine	2	YGS-1	80		222,16324	----
107070091	Makine (İO)	2	YGS-1	80	2		
107050166	Mekatronik	2	YGS-1	40		278,90000	13,2,D,94
107050175	Otomotiv Teknolojisi	2	YGS-1	80		252,25000	13,2,D,95
PLATO MESLEK YÜKSEKOKULU (İSTANBUL)							
Plato Meslek Yüksekokulu							
205051433	Çocuk Gelişimi (Uzaktan Öğretim) (Konya) (Tam Burslu)	2	YGS-4	5	3, 46, 702, 789	400,90000	13,2,I,95
205051442	Çocuk Gelişimi (Uzaktan Öğretim) (Konya) (%50 Burslu)	2	YGS-4	45	3, 46, 702, 789	279,47577	----
SELÇUK ÜNİVERSİTESİ (KONYA)							
Hukuk Fakültesi							
Adalet Meslek Yüksekokulu							
108950224	Adalet	2	YGS-3	100		370,92457	----
108970185	Adalet (İO)	2	YGS-3	100	2	336,37254	----
Sağlık Hizmetleri Meslek Y.O.							
108953175	Ameliyathane Hizmetleri	2	YGS-2	25		----	----
108950233	Anestezi	2	YGS-2	40		355,10000	13,2,I,95
108950242	Çocuk Gelişimi	2	YGS-4	40		344,45000	13,3,D,95
108970194	Çocuk Gelişimi (İO)	2	YGS-4	40	2	395,15000	13,2,I,91
108953236	Diyaliz	2	YGS-2	25		----	----
108953245	Engelli Bakımı ve Rehabilitasyon	2	YGS-2	25		----	----
108953254	Fizyoterapi	2	YGS-2	25		----	----
108953042	İlk ve Acil Yardım	2	YGS-2	40	233	397,10000	13,2,I,96
108953184	Odyometri	2	YGS-1	25		----	----
108952565	Tıbbi Görüntüleme Teknikleri	2	YGS-1	40		322,51315	----
108971695	Tıbbi Görüntüleme Teknikleri (İO)	2	YGS-1	40	2	300,47416	----
108952547	Tıbbi Laboratuvar Teknikleri	2	YGS-2	40		389,95000	11,2,D,92
108971686	Tıbbi Laboratuvar Teknikleri (İO)	2	YGS-2	40	2	285,62617	----
108952811	Yaşlı Bakımı	2	YGS-2	40		261,77665	----
Sosyal Bilimler Meslek Y.O.							
108950287	Bankacılık ve Sigortacılık	2	YGS-6	75		254,20000	13,2,I,94
108970228	Bankacılık ve Sigortacılık (İO)	2	YGS-6	75	2	246,60533	----
108952671	Büro Yönetimi ve Yönetici Asistanlığı	2	YGS-4	75		312,79297	----
108971792	Büro Yönetimi ve Yönetici Asistanlığı (İO)	2	YGS-4	75	2	219,43224	----

TABLO-3A. Merkezi Yerleştirme İle Öğrenci Alan Yükseköğretim Ön Lisans Programları

PROGRAM KODU (1)	PROGRAM ADI (2)	ÖĞR. SÜRE (3)	PUAN TÜRÜ (4)	GENEL KONT (5)	ÖZEL KOŞUL VE AÇIKLAMALAR (6)	2013-ÖSYS EN KÜÇÜK PUAN (7)	2013-ÖSYS YERLEŞTİRME ÖNCELİKLERİ (8)
108950303	Dış Ticaret	2	YGS-6	75		283,45000	13,2,D,94
108970246	Dış Ticaret (IO)	2	YGS-6	75	2	229,41042	----
108952123	Halkla İlişkiler ve Tanıtım	2	YGS-4	85		303,38699	----
108971402	Halkla İlişkiler ve Tanıtım (IO)	2	YGS-4	85	2	219,29375	----
108952283	İşletme Yönetimi	2	YGS-6	150		289,65000	13,2,D,95
108971508	İşletme Yönetimi (IO)	2	YGS-6	150	2	185,40381	----
108952705	Lojistik	2	YGS-6	100		252,36245	----
108971977	Lojistik (IO)	2	YGS-6	100	2	175,49190	----
108952168	Muhasebe ve Vergi Uygulamaları	2	YGS-6	150		250,00000	13,2,D,95
108971429	Muhasebe ve Vergi Uygulamaları (IO)	2	YGS-6	150	2	172,08252	----
108950348	Pazarlama	2	YGS-6	145		206,58583	----
108970282	Pazarlama (IO)	2	YGS-6	145	2		
108950366	Turizm ve Otel İşletmeciliği	2	YGS-6	75		357,30000	12,2,İ,93
108970307	Turizm ve Otel İşletmeciliği (IO)	2	YGS-6	75	2		
Teknik Bilimler Meslek Y.O.							
108952089	Ayakkabı Tasarım ve Üretimi	2	YGS-2	30			
108952062	Basım ve Yayın Teknolojileri	2	YGS-5	30		347,05000	13,3,D,95
108971377	Basım ve Yayın Teknolojileri (IO)	2	YGS-5	30	2	297,40000	13,2,İ,95
108950612	Bilgisayar Programcılığı	2	YGS-1	60		397,25000	13,3,İ,95
108970564	Bilgisayar Programcılığı (IO)	2	YGS-1	60	2	336,60000	13,2,İ,95
108950427	Elektrik	2	YGS-1	60		355,60000	13,2,İ,95
108970352	Elektrik (IO)	2	YGS-1	60	2	296,45000	13,2,İ,95
108952405	Elektronik Haberleşme Teknolojisi	2	YGS-1	30		321,00000	13,2,İ,95
108971571	Elektronik Haberleşme Teknolojisi (IO)	2	YGS-1	30	2	318,45000	13,2,D,95
108952414	Elektronik Teknolojisi	2	YGS-1	30		351,60000	13,2,İ,95
108971589	Elektronik Teknolojisi (IO)	2	YGS-1	30	2	274,20000	13,2,İ,95
108953306	Giyim Üretim Teknolojisi	2	YGS-1	30		----	----
108950463	Gıda Teknolojisi	2	YGS-2	30		300,50000	13,2,D,94
108970397	Gıda Teknolojisi (IO)	2	YGS-2	30	2	214,18239	----
108950472	Harita ve Kadastro	2	YGS-1	40		357,30000	13,2,D,90
108970404	Harita ve Kadastro (IO)	2	YGS-1	40	2	230,50383	----
108952362	İklimlendirme ve Soğutma Teknolojisi	2	YGS-1	30		315,15000	13,2,D,95
108971553	İklimlendirme ve Soğutma Teknolojisi (IO)	2	YGS-1	30	2		
108952583	İnşaat Teknolojisi	2	YGS-1	30		338,00000	13,2,D,94
108971702	İnşaat Teknolojisi (IO)	2	YGS-1	30	2	258,64182	----
108952238	Kimya Teknolojisi	2	YGS-2	30		311,15000	13,2,D,95
108971474	Kimya Teknolojisi (IO)	2	YGS-2	30	2	181,57478	----
108952423	Kontrol ve Otomasyon Teknolojisi	2	YGS-1	30		371,50000	13,2,İ,96
108971598	Kontrol ve Otomasyon Teknolojisi (IO)	2	YGS-1	30	2	281,45000	13,2,İ,95
108950515	Makine	2	YGS-1	75		333,00000	13,2,İ,94
108970449	Makine (IO)	2	YGS-1	75	2	250,00000	13,2,İ,95
108950524	Makine, Resim ve Konstrüksiyon	2	YGS-1	30		323,40000	13,2,İ,95
108970458	Makine, Resim ve Konstrüksiyon (IO)	2	YGS-1	30	2	299,60000	13,2,D,95
108950533	Mobilya ve Dekorasyon	2	YGS-1	30		291,45000	13,2,İ,95
108970467	Mobilya ve Dekorasyon (IO)	2	YGS-1	30	2		
108952574	Tarım Makineleri	2	YGS-1	30		284,55000	13,2,İ,94
108952829	Yapı Yalıtım Teknolojisi	2	YGS-1	30			
108953315	Yapı Yalıtım Teknolojisi (KKTC Uyraklı)	2	YGS-1	1	90	----	----
Akören Ali Rıza Ercan Meslek Y.O.							
108953193	Bankacılık ve Sigortacılık	2	YGS-6	80		----	----
108972136	Bankacılık ve Sigortacılık (IO)	2	YGS-6	80	2	----	----
108950693	Bilgisayar Programcılığı	2	YGS-1	80		328,65000	12,3,D,94
108952714	Dış Ticaret	2	YGS-6	85			
108972003	Dış Ticaret (IO)	2	YGS-6	85	2		
108952432	Elektronik Teknolojisi	2	YGS-1	40			
108953209	Lojistik	2	YGS-6	80		----	----
Akşehir Meslek Yüksekokulu							
108952768	Bankacılık ve Sigortacılık	2	YGS-6	60		249,68145	----
108972145	Bankacılık ve Sigortacılık (IO)	2	YGS-6	60	2	----	----
108952308	İşletme Yönetimi	2	YGS-6	75		182,04597	----
108950727	Maliye	2	YGS-6	85		250,25024	----
108970652	Maliye (IO)	2	YGS-6	85	2	177,37746	----
108952186	Muhasebe ve Vergi Uygulamaları	2	YGS-6	75			
108950745	Turizm ve Otel İşletmeciliği	2	YGS-6	70			
108952511	Turizm ve Seyahat Hizmetleri	2	YGS-5	45			
Beyşehir Ali Akkanat Meslek Yüksekokulu							
108953051	Bankacılık ve Sigortacılık	2	YGS-6	40		278,28266	----
108972118	Bankacılık ve Sigortacılık (IO)	2	YGS-6	40	2	198,07594	----
108950772	Dış Ticaret	2	YGS-6	70		213,00795	----
108971808	Dış Ticaret (IO)	2	YGS-6	70	2		
108952317	İşletme Yönetimi	2	YGS-6	100			
108953157	Lojistik	2	YGS-6	40		207,54652	----
108972172	Lojistik (IO)	2	YGS-6	40	2	----	----
108953281	Maliye	2	YGS-6	40		----	----
108972181	Maliye (IO)	2	YGS-6	40	2	----	----
108952195	Muhasebe ve Vergi Uygulamaları	2	YGS-6	100		184,44289	----
108950806	Turizm Rehberliği	2	YGS-3	40		232,07352	----
108950815	Turizm ve Otel İşletmeciliği	2	YGS-6	100			
Bozkır Meslek Yüksekokulu							
108952617	Bilgisayar Programcılığı	2	YGS-1	150			

TABLO-3A. Merkezi Yerleştirme İle Öğrenci Alan Yükseköğretim Ön Lisans Programları

PROGRAM KODU (1)	PROGRAM ADI (2)	ÖĞR. SÜRE (3)	PUAN TÜRÜ (4)	GENEL KONT (5)	ÖZEL KOŞUL VE AÇIKLAMALAR (6)	2013-ÖSYS EN KÜÇÜK PUAN (7)	2013-ÖSYS YERLEŞTİRME ÖNCELİKLERİ (8)
108971738	Bilgisayar Programcılığı (IO)	2	YGS-1	150	2		
108950869	Elektrik	2	YGS-1	55		313,15000	12,2,1,94
108970767	Elektrik (IO)	2	YGS-1	55	2	----	----
108953166	Mimarî Restorasyon	2	YGS-5	60		241,57098	----
Cihanbeyli Meslek Yüksekokulu							
108953218	Dış Ticaret	2	YGS-6	60		----	----
108950896	Endüstriyel Kalıpcılık	2	YGS-1	30			
108950903	Makine	2	YGS-1	50		191,61103	----
108952202	Muhasebe ve Vergi Uygulamaları	2	YGS-6	50			
Çumra Meslek Yüksekokulu							
108953121	Coğrafi Bilgi Sistemleri	2	YGS-1	40		316,65000	13,2,D,94
108952371	Gaz ve Tesisatı Teknolojisi	2	YGS-2	30		261,10000	13,2,D,95
108952802	Gıda Teknolojisi	2	YGS-2	40		197,37392	----
108953139	Laboratuvar Teknolojisi	2	YGS-2	40		305,05000	13,2,D,95
108952795	Makine, Resim ve Konstrüksiyon	2	YGS-1	40		184,19573	----
108950957	Organik Tarım	2	YGS-6	40			
108953069	Peyzaj ve Süs Bitkileri	2	YGS-6	40			
108950984	Tıbbi ve Aromatik Bitkiler	2	YGS-6	70			
Doğanhisar Meslek Yüksekokulu							
108951055	Bankacılık ve Sigortacılık	2	YGS-6	50		238,20607	----
108972093	Bankacılık ve Sigortacılık (IO)	2	YGS-6	50	2	181,75101	----
108952626	Bilgisayar Programcılığı	2	YGS-1	60			
108953263	Lojistik	2	YGS-6	60		----	----
108953272	Maliye	2	YGS-6	60		----	----
108972163	Maliye (IO)	2	YGS-6	60	2	----	----
Güneysınır Meslek Yüksekokulu							
108953227	Bilgi Güvenliği Teknolojisi	2	YGS-1	30		----	----
108972154	Bilgi Güvenliği Teknolojisi (IO)	2	YGS-1	30	2	----	----
108951125	Bilgisayar Programcılığı	2	YGS-1	80			
108951107	Harita ve Kadastro	2	YGS-1	80		216,61386	----
108970873	Harita ve Kadastro (IO)	2	YGS-1	80	2	190,66191	----
Hadim Meslek Yüksekokulu							
108951143	Dış Ticaret	2	YGS-6	80		185,87196	----
108951152	Harita ve Kadastro	2	YGS-1	80		219,47244	----
108970882	Harita ve Kadastro (IO)	2	YGS-1	80	2	192,92393	----
108951161	Makine, Resim ve Konstrüksiyon	2	YGS-1	20			
Huğlu Meslek Yüksekokulu							
108951258	Bilgisayar Programcılığı	2	YGS-1	80			
108951222	Makine	2	YGS-1	60			
108951231	Makine, Resim ve Konstrüksiyon	2	YGS-1	40			
İlgin Meslek Yüksekokulu							
108951346	Bilgisayar Programcılığı	2	YGS-1	80		203,96827	----
108951276	Elektrik	2	YGS-1	40		395,60000	12,2,1,94
108952441	Elektronik Teknolojisi	2	YGS-1	40		365,85000	96,2,D,79
108951294	Makine	2	YGS-1	80		196,20230	----
108953078	Mekatronik	2	YGS-1	50		302,05000	13,2,D,95
Kadınhanı Faik İçil Meslek Yüksekokulu							
108952644	Bilgisayar Programcılığı	2	YGS-1	70		186,50832	----
108952732	Bilgisayar Teknolojisi	2	YGS-1	30		284,90000	13,2,D,93
108952698	Dış Ticaret	2	YGS-6	50		194,85974	----
108952856	Doğalgaz ve Tesisatı Teknolojisi	2	YGS-2	60			
108951373	Harita ve Kadastro	2	YGS-1	90		220,72289	----
108970979	Harita ve Kadastro (IO)	2	YGS-1	90	2	201,87118	----
108952592	İnşaat Teknolojisi	2	YGS-1	35		222,19041	----
108952326	İşletme Yönetimi	2	YGS-6	40			
108952759	Lojistik	2	YGS-6	40		210,35119	----
108951407	Mekatronik	2	YGS-1	40		307,05000	13,2,D,94
108952741	Yapı Denetimi	2	YGS-1	35		199,39894	----
108951416	Yerel Yönetimler	2	YGS-4	80		194,47692	----
108970997	Yerel Yönetimler (IO)	2	YGS-4	80	2		
Karapınar Aydoğanlar Meslek Yüksekokulu							
108952777	Gıda Kalite Kontrolü ve Analizi	2	YGS-2	60		203,55193	----
108951434	Gıda Teknolojisi	2	YGS-2	60		159,50193	----
108953087	Laborant ve Veteriner Sağlık	2	YGS-2	60		239,34157	----
108952114	Süt ve Ürünleri Teknolojisi	2	YGS-6	30			
108951461	Yerel Yönetimler	2	YGS-4	90		239,45024	----
108971995	Yerel Yönetimler (IO)	2	YGS-4	90	2		
Kulu Meslek Yüksekokulu							
108952653	Bilgisayar Programcılığı	2	YGS-1	80			
108951619	Dış Ticaret	2	YGS-6	60			
108951628	Elektrik	2	YGS-1	50		177,42056	----
Sarayönü Meslek Yüksekokulu							
108952662	Bilgisayar Programcılığı	2	YGS-1	60		337,80000	12,4,D,94
108952071	Çevre Koruma ve Kontrol	2	YGS-2	30			
108953148	Fidan Yetiştiriciliği	2	YGS-6	30			
108951725	Gıda Teknolojisi	2	YGS-2	50			
108951734	Organik Tarım	2	YGS-6	35			
108951743	Tohumculuk	2	YGS-6	30			
Taşkent Meslek Yüksekokulu							
108952838	Dış Ticaret	2	YGS-6	45		200,53251	----

TABLO-3A. Merkezi Yerleştirme İle Öğrenci Alan Yükseköğretim Ön Lisans Programları

PROGRAM KODU (1)	PROGRAM ADI (2)	ÖĞR. SÜRE (3)	PUAN TÜRÜ (4)	GENEL KONT (5)	ÖZEL KOŞUL VE AÇIKLAMALAR (6)	2013-ÖSYS EN KÜÇÜK PUAN (7)	2013-ÖSYS YERLEŞTİRME ÖNCELİKLERİ (8)
108952847	Harita ve Kadastro	2	YGS-1	35		226,10703	----
108971244	Harita ve Kadastro (IO)	2	YGS-1	35		2	----
Mesleki ve Teknik Eğitim Bölgesi: KUTAHYA							
DUMLUPINAR ÜNİVERSİTESİ (KUTAHYA)							
Kütahya Sosyal Bilimler Meslek Yüksekokulu							
103251544	Bankacılık ve Sigortacılık	2	YGS-6	70		46	294,10000
103271345	Bankacılık ve Sigortacılık (IO)	2	YGS-6	70		2,46	183,77200
103251492	Büro Yönetimi ve Yönetici Asistanlığı	2	YGS-4	60		46	258,38766
103271309	Büro Yönetimi ve Yönetici Asistanlığı (IO)	2	YGS-4	60		2,46	
103251068	Dış Ticaret	2	YGS-6	70		21	219,35722
103270823	Dış Ticaret (IO)	2	YGS-6	70		2,21	
103250952	Emlak ve Emlak Yönetimi	2	YGS-5	50		46	208,07264
103251298	İşletme Yönetimi	2	YGS-6	60		46	194,49796
103271045	İşletme Yönetimi (IO)	2	YGS-6	60		2,46	
103251756	Lojistik	2	YGS-6	50		46	245,04972
103271548	Lojistik (IO)	2	YGS-6	50		2,46	
103251102	Muhasebe ve Vergi Uygulamaları	2	YGS-6	70		46	231,52603
103270859	Muhasebe ve Vergi Uygulamaları (IO)	2	YGS-6	70		2,46	
103251005	Otobüs Kaptanlığı	2	YGS-5	30		46,122	258,98411
103250361	Pazarlama	2	YGS-6	60		46	175,48872
103250397	Turizm ve Otel İşletmeciliği	2	YGS-6	55		21	217,67378
103270311	Turizm ve Otel İşletmeciliği (IO)	2	YGS-6	55		2,21	
103251359	Turizm ve Seyahat Hizmetleri	2	YGS-5	80		46	200,58175
103271099	Turizm ve Seyahat Hizmetleri (IO)	2	YGS-5	80		2,46	
Kütahya Teknik Bilimler Meslek Yüksekokulu							
103251526	Bilgisayar Operatörlüğü	2	YGS-1	30		46	378,25000
103271699	Bilgisayar Operatörlüğü (IO)	2	YGS-1	30		2,46	290,00000
103251386	Bilgisayar Programcılığı	2	YGS-1	40		46	302,20000
103271115	Bilgisayar Programcılığı (IO)	2	YGS-1	40		2,46	375,60000
103251447	Doğal Yapı Taşları Teknolojisi	2	YGS-6	30		46	
103250255	Elektrik	2	YGS-1	80		46	333,10000
103270189	Elektrik (IO)	2	YGS-1	80		2,46	
103251305	Elektronik Teknolojisi	2	YGS-1	60		46	291,55000
103271054	Elektronik Teknolojisi (IO)	2	YGS-1	60		2,46	
103251023	Geleneksel El Sanatları	2	YGS-4	35		46	
103251553	Grafik Tasarımı	2	YGS-5	25		46	374,75000
103271354	Grafik Tasarımı (IO)	2	YGS-5	25		2,46	284,25000
103251898	İç Mekan Tasarımı	2	YGS-5	40		46	260,97454
103271742	İç Mekan Tasarımı (IO)	2	YGS-5	40		2,46	----
103251402	İnşaat Teknolojisi	2	YGS-1	50		46	227,92750
103271133	İnşaat Teknolojisi (IO)	2	YGS-1	50		2,46	187,18786
103251192	Kimya Teknolojisi	2	YGS-2	50		46	291,70000
103251314	Kontrol ve Otomasyon Teknolojisi	2	YGS-1	50		46	304,90000
103251032	Kuyumculuk ve Takı Tasarımı	2	YGS-5	35		46	
103251889	Lastik ve Plastik Teknolojisi	2	YGS-2	40		46	
103250316	Makine	2	YGS-1	100		46	299,95000
103270241	Makine (IO)	2	YGS-1	100		2,46	
103251535	Mekatronik	2	YGS-1	40		46	388,95000
103271336	Mekatronik (IO)	2	YGS-1	40		2,46	287,65000
103251835	Mimari Dekoratif Sanatlar	2	YGS-4	30		46	270,40681
103271733	Mimari Dekoratif Sanatlar (IO)	2	YGS-4	30		2,46	----
103251095	Mimari Restorasyon	2	YGS-5	50		46	267,19108
103270841	Mimari Restorasyon (IO)	2	YGS-5	50		2,46	205,81403
103250325	Mobilya ve Dekorasyon	2	YGS-1	60		46	
103251923	Seramik ve Cam	2	YGS-2	30		46	----
103251914	Yapı Denetimi	2	YGS-1	40		46	----
103271724	Yapı Denetimi (IO)	2	YGS-1	40		2,46	----
Altıntaş Meslek Yüksekokulu							
103251702	Gıda Kalite Kontrolü ve Analizi	2	YGS-2	50		46	192,87379
103271496	Gıda Kalite Kontrolü ve Analizi (IO)	2	YGS-2	50		2,46	
103250458	Gıda Teknolojisi	2	YGS-2	40		46	187,37178
103251217	İşletme Yönetimi	2	YGS-6	45		46	164,56779
103251111	Muhasebe ve Vergi Uygulamaları	2	YGS-6	30		46	
103251086	Süt ve Ürünleri Teknolojisi	2	YGS-6	20		46	
103251711	Tıbbi ve Aromatik Bitkiler	2	YGS-6	50		46	
Domanıç Meslek Yüksekokulu							
103251862	Bilgi Yönetimi	2	YGS-6	40		46	267,05000
103271672	Bilgi Yönetimi (IO)	2	YGS-6	40		2,46	
103251853	Büro Yönetimi ve Yönetici Asistanlığı	2	YGS-4	40		46	206,98573
103271663	Büro Yönetimi ve Yönetici Asistanlığı (IO)	2	YGS-4	40		2,46	
103251226	İşletme Yönetimi	2	YGS-6	20		46	
103251747	Lojistik	2	YGS-6	70		46	186,81626
103271539	Lojistik (IO)	2	YGS-6	70		2,46	
103251129	Muhasebe ve Vergi Uygulamaları	2	YGS-6	30		46	
Emet Meslek Yüksekokulu							
103250988	Çocuk Gelişimi	2	YGS-4	60		46	354,40000
103271363	Çocuk Gelişimi (IO)	2	YGS-4	60		2,46	390,40000
103250934	Dış Ticaret	2	YGS-6	80		46	193,43304
103271266	Dış Ticaret (IO)	2	YGS-6	80		2,46	
103251208	Kimya Teknolojisi	2	YGS-2	50		46	260,40000

TABLO-3A. Merkezi Yerleştirme İle Öğrenci Alan Yükseköğretim Ön Lisans Programları

PROGRAM KODU (1)	PROGRAM ADI (2)	ÖĞR. SÜRE (3)	PUAN TÜRÜ (4)	GENEL KONT (5)	ÖZEL KOŞUL VE AÇIKLAMALAR (6)	2013-ÖSYS EN KÜÇÜK PUAN (7)	2013-ÖSYS YERLEŞTİRME ÖNCELİKLERİ (8)
103271239	Kimya Teknolojisi (IO)	2	YGS-2	50	2,46		
103251932	Maliye	2	YGS-6	50	46	----	----
103271751	Maliye (IO)	2	YGS-6	50	2,46	----	----
103251941	Sağlık Kurumları İşletmeciliği	2	YGS-6	50	46	----	----
103271769	Sağlık Kurumları İşletmeciliği (IO)	2	YGS-6	50	2,46	----	----
103250925	Turizm ve Otel İşletmeciliği	2	YGS-6	65	46		
Gediz Meslek Yüksekokulu							
103251589	Bankacılık ve Sigortacılık	2	YGS-6	80	46	221,40772	----
103271381	Bankacılık ve Sigortacılık (IO)	2	YGS-6	80	2,46		
103251668	Bilgisayar Programcılığı	2	YGS-1	50	46	283,60000	13,2,D,95
103271469	Bilgisayar Programcılığı (IO)	2	YGS-1	50	2,46		
103251598	Giyim Üretim Teknolojisi	2	YGS-1	80	46		
103251244	İşletme Yönetimi	2	YGS-6	60	46		
103251871	İş Sağlığı ve Güvenliği	2	YGS-2	60	46	300,65000	13,2,D,95
103271681	İş Sağlığı ve Güvenliği (IO)	2	YGS-2	60	2,46	245,18079	----
103251571	Lojistik	2	YGS-6	80	46	203,62875	----
103271645	Lojistik (IO)	2	YGS-6	80	2,46		
103251483	Mekatronik	2	YGS-1	40	46	301,65000	13,2,D,93
103271636	Mekatronik (IO)	2	YGS-1	40	2,46		
103250564	Moda Tasarımı	2	YGS-5	90	46	290,65000	13,2,D,95
103271142	Moda Tasarımı (IO)	2	YGS-5	90	2,46		
103251147	Muhasebe ve Vergi Uygulamaları	2	YGS-6	45	46		
103250582	Pazarlama	2	YGS-6	35	46		
103250607	Tıbbi ve Aromatik Bitkiler	2	YGS-6	50	46		
Gediz Sağlık Hizmetleri Meslek Yüksekokulu							
103251677	Tıbbi Dokümantasyon ve Sekreterlik	2	YGS-3	60	46	297,30000	13,2,D,95
103271478	Tıbbi Dokümantasyon ve Sekreterlik (IO)	2	YGS-3	60	2,46	323,54073	----
Hisarcık Meslek Yüksekokulu							
103251632	Dış Ticaret	2	YGS-6	60	46		
103271424	Dış Ticaret (IO)	2	YGS-6	60	2,46		
103251456	Emlak ve Emlak Yönetimi	2	YGS-5	60	46		
103251774	Halkla İlişkiler ve Tanıtım	2	YGS-4	50	46	228,05029	----
103271566	Halkla İlişkiler ve Tanıtım (IO)	2	YGS-4	50	2,46		
103251783	İnsan Kaynakları Yönetimi	2	YGS-6	50	46	207,57015	----
103271575	İnsan Kaynakları Yönetimi (IO)	2	YGS-6	50	2,46		
103251253	İşletme Yönetimi	2	YGS-6	30	46		
103251465	Lojistik	2	YGS-6	60	46	196,96620	----
103251765	Yerel Yönetimler	2	YGS-4	50	46	202,16223	----
103271557	Yerel Yönetimler (IO)	2	YGS-4	50	2,46		
Pazarlar Meslek Yüksekokulu							
103251438	Gıda Teknolojisi	2	YGS-2	50	46		
103251429	İklimlendirme ve Soğutma Teknolojisi	2	YGS-1	20	46		
103251844	Makine, Resim ve Konstrüksiyon	2	YGS-1	40	46	179,21720	----
103271654	Makine, Resim ve Konstrüksiyon (IO)	2	YGS-1	40	2,46		
Simav Meslek Yüksekokulu							
103250661	Bankacılık ve Sigortacılık	2	YGS-6	50	46	217,71908	----
103271169	Bankacılık ve Sigortacılık (IO)	2	YGS-6	50	2,46	200,63638	----
103251395	Bilgisayar Programcılığı	2	YGS-1	50	46	361,05000	12,4,D,94
103271124	Bilgisayar Programcılığı (IO)	2	YGS-1	50	2,46		
103251959	Biyomedikal Cihaz Teknolojisi	2	YGS-1	50	46	----	----
103271778	Biyomedikal Cihaz Teknolojisi (IO)	2	YGS-1	50	2,46	----	----
103250688	Elektrik	2	YGS-1	50	46	291,75000	12,2,D,94
103251323	Elektronik Haberleşme Teknolojisi	2	YGS-1	50	46		
103271187	Elektronik Haberleşme Teknolojisi (IO)	2	YGS-1	50	2,46		
103251332	Elektronik Teknolojisi	2	YGS-1	50	46		
103251968	İç Mekan Tasarımı	2	YGS-5	40	46	----	----
103271787	İç Mekan Tasarımı (IO)	2	YGS-5	40	2,46	----	----
103251808	İnsan Kaynakları Yönetimi	2	YGS-6	50	46	213,89714	----
103271609	İnsan Kaynakları Yönetimi (IO)	2	YGS-6	50	2,46		
103251977	Laboratuvar Teknolojisi	2	YGS-2	30	46	----	----
103251826	Lojistik	2	YGS-6	50	46	197,22395	----
103271627	Lojistik (IO)	2	YGS-6	50	2,46		
103251623	Makine	2	YGS-1	40	46	337,30000	12,3,D,94
103271415	Makine (IO)	2	YGS-1	40	2,46		
103251792	Mekatronik	2	YGS-1	40	46	317,70000	12,4,D,93
103271593	Mekatronik (IO)	2	YGS-1	40	2,46		
103251817	Yerel Yönetimler	2	YGS-4	50	46	236,13550	----
103271618	Yerel Yönetimler (IO)	2	YGS-4	50	2,46	201,30405	----
Simav Sağlık Hizmetleri Meslek Yüksekokulu							
103251905	Tıbbi Laboratuvar Teknikleri	2	YGS-2	30		----	----
Şaphane Meslek Yüksekokulu							
103250997	Bankacılık ve Sigortacılık	2	YGS-6	60	46	224,81429	----
103271293	Bankacılık ve Sigortacılık (IO)	2	YGS-6	60	2,46		
103251508	Büro Yönetimi ve Yönetici Asistanlığı	2	YGS-4	50	46	194,96930	----
103271318	Büro Yönetimi ve Yönetici Asistanlığı (IO)	2	YGS-4	50	2,46	175,95973	----
103251986	Halkla İlişkiler ve Tanıtım	2	YGS-4	60	46	----	----
103251641	Lojistik	2	YGS-6	60	46		
103271433	Lojistik (IO)	2	YGS-6	60	2,46		
103251659	Yerel Yönetimler	2	YGS-4	60	46		
103271442	Yerel Yönetimler (IO)	2	YGS-4	60	2,46		

TABLO-3A. Merkezi Yerleştirme İle Öğrenci Alan Yükseköğretim Ön Lisans Programları

PROGRAM KODU (1)	PROGRAM ADI (2)	ÖĞR. SÜRE (3)	PUAN TÜRÜ (4)	GENEL KONT (5)	ÖZEL KOŞUL VE AÇIKLAMALAR (6)	2013-ÖSYS EN KÜÇÜK PUAN (7)	2013-ÖSYS YERLEŞTİRME ÖNCELİKLERİ (8)
Tavşanlı Meslek Yüksekokulu							
103250882	Bilgisayar Programcılığı	2	YGS-1	80		283,65000	13,2,D,94
103270717	Bilgisayar Programcılığı (IO)	2	YGS-1	80	2, 46		
103251517	Büro Yönetimi ve Yönetici Asistanlığı	2	YGS-4	50		216,81300	----
103251077	Dış Ticaret	2	YGS-6	40	46	199,67684	----
103270832	Dış Ticaret (IO)	2	YGS-6	40	2, 46		
103251289	Gaz ve Tesisatı Teknolojisi	2	YGS-2	40		46	
103250828	Harita ve Kadastro	2	YGS-1	40		241,95363	----
103270674	Harita ve Kadastro (IO)	2	YGS-1	40	2, 46	204,93125	----
103251605	İnternet ve Ağ Teknolojileri	2	YGS-1	30		283,00000	13,3,D,95
103271399	İnternet ve Ağ Teknolojileri (IO)	2	YGS-1	30	2, 46	330,80000	12,2,D,90
103251341	Kontrol ve Otomasyon Teknolojisi	2	YGS-1	40		401,65000	10,2,I,92
103250961	Lojistik	2	YGS-6	40		212,14077	----
103270753	Lojistik (IO)	2	YGS-6	40	2, 46		
103250846	Makine	2	YGS-1	50		331,80000	12,2,D,94
103271715	Makine (IO)	2	YGS-1	50	2, 46		
103251183	Muhasebe ve Vergi Uygulamaları	2	YGS-6	40		172,35398	----
103251474	Otomotiv Teknolojisi	2	YGS-1	40		302,55000	13,2,D,91
103270956	Otomotiv Teknolojisi (IO)	2	YGS-1	40	2, 46		
Mesleki ve Teknik Eğitim Bölgesi: MALATYA							
İNÖNÜ ÜNİVERSİTESİ (MALATYA)							
Adalet Meslek Yüksekokulu							
105350875	Adalet	2	YGS-3	60		350,31650	----
105370313	Adalet (IO)	2	YGS-3	60	2	----	----
Malatya Meslek Yüksekokulu							
105350275	Bilgisayar Programcılığı	2	YGS-1	30		365,95000	13,3,I,95
105370173	Bilgisayar Programcılığı (IO)	2	YGS-1	30	2	319,35000	13,2,I,95
105350927	Bilgisayar Programcılığı (Uzaktan Öğretim)	2	YGS-1	50	226, 815	183,62676	----
105350115	Elektrik	2	YGS-1	40		291,00000	13,2,I,95
105370076	Elektrik (IO)	2	YGS-1	40	2	309,55000	09,2,D,84
105350751	Elektronik Haberleşme Teknolojisi	2	YGS-1	30		257,40000	13,2,I,94
105350769	Elektronik Teknolojisi	2	YGS-1	30		255,65000	13,2,I,95
105370252	Elektronik Teknolojisi (IO)	2	YGS-1	30	2	252,50000	95,2,I,76
105350575	Harita ve Kadastro	2	YGS-1	40		283,16675	----
105350742	İklimlendirme ve Soğutma Teknolojisi	2	YGS-1	30		192,80220	----
105350821	İnşaat Teknolojisi	2	YGS-1	30		262,05129	----
105370288	İnşaat Teknolojisi (IO)	2	YGS-1	30	2	235,94455	----
105350715	İşletme Yönetimi	2	YGS-6	50		265,00000	80,2,D,61
105370243	İşletme Yönetimi (IO)	2	YGS-6	50	2	207,92418	----
105350636	Maden Teknolojisi	2	YGS-2	40		181,05721	----
105350196	Makine	2	YGS-1	60		271,60000	13,2,I,95
105370101	Makine (IO)	2	YGS-1	60	2	283,34104	----
105350663	Muhasebe ve Vergi Uygulamaları	2	YGS-6	80		281,55262	----
105370216	Muhasebe ve Vergi Uygulamaları (IO)	2	YGS-6	80	2	197,55335	----
105351025	Muhasebe ve Vergi Uygulamaları (Uzaktan Öğretim)	2	YGS-6	50	226		
Sağlık Hizmetleri Meslek Y.O.							
105350293	Anestezi	2	YGS-2	30		407,80000	13,2,D,95
105350309	Çocuk Gelişimi	2	YGS-4	30		400,15000	13,2,I,95
105350893	Eczane Hizmetleri	2	YGS-2	30		274,58874	----
105350584	Evde Hasta Bakımı	2	YGS-2	30		310,24349	----
105350848	İlk ve Acil Yardım	2	YGS-2	30		392,40000	13,2,I,95
105350327	Tıbbi Dokümantasyon ve Sekreterlik	2	YGS-3	30		330,90000	13,2,D,94
105350812	Tıbbi Görüntüleme Teknikleri	2	YGS-1	30		327,21590	----
105350803	Tıbbi Laboratuvar Teknikleri	2	YGS-2	30		402,50000	97,2,D,78
Akçadağ Meslek Yüksekokulu							
105350363	Bilgisayar Programcılığı	2	YGS-1	40	264	295,90000	13,2,I,94
105370279	Bilgisayar Programcılığı (IO)	2	YGS-1	40	2, 264	168,67485	----
105350724	İşletme Yönetimi	2	YGS-6	40	264	191,32534	----
Arapgir Meslek Yüksekokulu							
105350857	Bankacılık ve Sigortacılık	2	YGS-6	50		253,24370	----
105350884	Büro Yönetimi ve Yönetici Asistanlığı	2	YGS-4	20		246,79732	----
105351016	Doğalgaz ve Tesisatı Teknolojisi	2	YGS-2	40			
105350372	Elektrik	2	YGS-1	40			
105351007	Geleneksel El Sanatları	2	YGS-4	40			
105350839	Mekatronik	2	YGS-1	40		297,05000	12,2,D,94
105350672	Muhasebe ve Vergi Uygulamaları	2	YGS-6	70		186,67193	----
105350681	Otomotiv Teknolojisi	2	YGS-1	30			
Battalgazi Meslek Yüksekokulu							
105350706	Bahçe Tarımı	2	YGS-6	40	264	187,22061	----
105350593	Basım ve Yayın Teknolojileri	2	YGS-5	40	264	258,75000	13,2,D,94
105370261	Basım ve Yayın Teknolojileri (IO)	2	YGS-5	40	2, 264		
105350733	Süs Bitkileri Yetiştiriciliği	2	YGS-6	30	264		
105350469	Yerel Yönetimler	2	YGS-4	30	264	292,02126	----
Darende Bekir Ilıcak Meslek Yüksekokulu							
105350936	Gıda Teknolojisi	2	YGS-2	40		182,58619	----
105351061	İnşaat Teknolojisi	2	YGS-1	40		197,48216	----
Hekimhan Mehmet Emin Sungur Meslek Yüksekokulu							
105350654	Geoteknik	2	YGS-2	40			
105351052	İşçi Sağlığı ve İş Güvenliği	2	YGS-2	40		430,20000	11,2,D,93
105350645	Sondaj Teknolojisi	2	YGS-1	40			

TABLO-3A. Merkezi Yerleştirme İle Öğrenci Alan Yükseköğretim Ön Lisans Programları

PROGRAM KODU (1)	PROGRAM ADI (2)	ÖĞR. SÜRE (3)	PUAN TÜRÜ (4)	GENEL KONT (5)	ÖZEL KOŞUL VE AÇIKLAMALAR (6)	2013-ÖSYS EN KÜÇÜK PUAN (7)	2013-ÖSYS YERLEŞTİRME ÖNCELİKLERİ (8)
105351043	Yapı Denetimi	2	YGS-1	40		196,00321	----
Kale Meslek Yüksekokulu							
105350512	Pazarlama	2	YGS-6	40		179,30012	----
105350521	Turizm ve Otel İşletmeciliği	2	YGS-6	45		200,60411	----
Sürgü Meslek Yüksekokulu							
105351034	Bilgisayar Programcılığı	2	YGS-1	40		279,15000	04,3,1,82
105370304	Bilgisayar Programcılığı (IO)	2	YGS-1	40	2	----	----
Yakınca Meslek Yüksekokulu							
105351088	Biyomedikal Cihaz Teknolojisi	2	YGS-1	30		----	----
105350918	Giyim Üretim Teknolojisi	2	YGS-1	40		352,50000	83,2,1,66
105350699	Otomotiv Teknolojisi	2	YGS-1	75		200,90823	----
105370234	Otomotiv Teknolojisi (IO)	2	YGS-1	75	2		
105350627	Tekstil Teknolojisi	2	YGS-1	75			
Mesleki ve Teknik Eğitim Bölgesi: MANISA							
CELAL BAYAR UNIVERSİTESİ (MANISA)							
Manisa Meslek Yüksekokulu							
102550801	İnşaat Teknolojisi	2	YGS-1	35		269,40000	12,2,D,94
102570886	İnşaat Teknolojisi (IO)	2	YGS-1	35	2	216,89622	----
102550943	Makine	2	YGS-1	40		330,50000	13,2,1,94
102570877	Makine (IO)	2	YGS-1	40	2	292,00000	13,2,1,95
Manisa Sağlık Hizmetleri Meslek Y.O.							
102551289	İlk ve Acil Yardım	2	YGS-2	30		----	----
102550016	Tıbbi Dokümantasyon ve Sekreterlik	2	YGS-3	40		313,00000	13,2,1,94
102571027	Tıbbi Dokümantasyon ve Sekreterlik (IO)	2	YGS-3	40	2	288,10000	13,2,D,94
102550961	Tıbbi Görüntüleme Teknikleri	2	YGS-1	40		336,49040	----
102550776	Tıbbi Laboratuvar Teknikleri	2	YGS-2	40		382,90000	97,2,1,79
102570902	Tıbbi Laboratuvar Teknikleri (IO)	2	YGS-2	40	2	253,53326	----
102550882	Yaşlı Bakımı	2	YGS-2	30		250,34575	----
102570911	Yaşlı Bakımı (IO)	2	YGS-2	30	2	230,28719	----
Ahmetli Meslek Yüksekokulu							
102550952	Bankacılık ve Sigortacılık	2	YGS-6	90		289,95000	13,2,D,93
102570895	Bankacılık ve Sigortacılık (IO)	2	YGS-6	90	2	159,89245	----
102550864	Büro Yönetimi ve Yönetici Asistanlığı	2	YGS-4	100		255,74544	----
102570814	Büro Yönetimi ve Yönetici Asistanlığı (IO)	2	YGS-4	100	2		
102551183	İnsan Kaynakları Yönetimi	2	YGS-6	50		314,15000	13,2,D,95
102571072	İnsan Kaynakları Yönetimi (IO)	2	YGS-6	50	2	175,28017	----
102551314	İnsan Kaynakları Yönetimi (Uzaktan Öğretim)	2	YGS-6	100	226	----	----
102550652	Muhasebe ve Vergi Uygulamaları	2	YGS-6	105		295,50000	12,2,D,94
102570692	Muhasebe ve Vergi Uygulamaları (IO)	2	YGS-6	105	2		
Akhisar Meslek Yüksekokulu							
102551147	Bilgisayar Programcılığı	2	YGS-1	80		284,20000	13,3,D,95
102570083	Bilgisayar Programcılığı (IO)	2	YGS-1	80	2	316,20000	12,2,D,94
102551226	Elektrik	2	YGS-1	80		313,75000	13,2,D,92
102570038	Elektrik (IO)	2	YGS-1	80	2	308,95000	10,4,1,91
102550052	Endüstriyel Tavukçuluk	2	YGS-6	30			
102551138	Makine	2	YGS-1	80		285,75000	13,2,D,95
102570047	Makine (IO)	2	YGS-1	80	2		
102570735	Otomotiv Teknolojisi (IO) (Bk.566)	2	YGS-1	80	2, 566	184,02708	----
102550846	Pazarlama	2	YGS-6	40		306,50000	12,2,D,94
102570868	Pazarlama (IO)	2	YGS-6	40	2		
102550697	Zeytincilik ve Zeytin İşleme Teknolojisi	2	YGS-6	40			
Alaşehir Meslek Yüksekokulu							
102550079	Bağcılık	2	YGS-6	30			
102551208	Bitki Koruma	2	YGS-2	30		197,80849	----
102571133	Bitki Koruma (IO)	2	YGS-2	30	2	----	----
102550749	Kooperatifçilik	2	YGS-5	40		198,14396	----
102570762	Kooperatifçilik (IO)	2	YGS-5	40	2		
102550643	Laboratuvar Teknolojisi	2	YGS-2	40		291,85000	13,2,D,95
102570683	Laboratuvar Teknolojisi (IO)	2	YGS-2	40	2	233,01603	----
102551095	Organik Tarım	2	YGS-6	40			
102550088	Peyzaj ve Süs Bitkileri	2	YGS-6	30			
102550122	Tıbbi ve Aromatik Bitkiler	2	YGS-6	40		190,40880	----
Demirci Meslek Yüksekokulu							
102550634	Bankacılık ve Sigortacılık	2	YGS-6	60		364,90000	12,2,D,93
102570674	Bankacılık ve Sigortacılık (IO)	2	YGS-6	60	2	176,07000	----
102550591	Dış Ticaret	2	YGS-6	100		217,15996	----
102570647	Dış Ticaret (IO)	2	YGS-6	100	2		
102550661	Muhasebe ve Vergi Uygulamaları	2	YGS-6	95			
102551298	Ormancılık ve Orman Ürünleri	2	YGS-6	50		----	----
Gördes Meslek Yüksekokulu							
102550873	Büro Yönetimi ve Yönetici Asistanlığı	2	YGS-4	100		202,36707	----
102570823	Büro Yönetimi ve Yönetici Asistanlığı (IO)	2	YGS-4	100	2		
102551271	Halkla İlişkiler ve Tanıtım	2	YGS-4	50		----	----
102571124	Halkla İlişkiler ve Tanıtım (IO)	2	YGS-4	50	2	----	----
102551102	Maliye	2	YGS-6	80		227,98724	----
102571018	Maliye (IO)	2	YGS-6	80	2		
102550679	Muhasebe ve Vergi Uygulamaları	2	YGS-6	110			
102570717	Muhasebe ve Vergi Uygulamaları (IO)	2	YGS-6	110	2		
Kırkağaç Meslek Yüksekokulu							
102550255	Bilgisayar Programcılığı	2	YGS-1	100		319,20000	13,2,D,96

TABLO-3A. Merkezi Yerleştirme İle Öğrenci Alan Yükseköğretim Ön Lisans Programları

PROGRAM KODU (1)	PROGRAM ADI (2)	ÖĞR. SÜRE (3)	PUAN TÜRÜ (4)	GENEL KONT (5)	ÖZEL KOŞUL VE AÇIKLAMALAR (6)	2013-ÖSYS EN KÜÇÜK PUAN (7)	2013-ÖSYS YERLEŞTİRME ÖNCELİKLERİ (8)
102570259	Bilgisayar Programcılığı (IO)	2	YGS-1	100	2		
102550925	Lojistik	2	YGS-6	60		257,10989	----
102570859	Lojistik (IO)	2	YGS-6	60	2	178,42858	----
102550688	Muhasebe ve Vergi Uygulamaları	2	YGS-6	100			
102570726	Muhasebe ve Vergi Uygulamaları (IO)	2	YGS-6	100	2		
Köprübaşı Meslek Yüksekokulu							
102551305	Adalet	2	YGS-3	50		----	----
102550282	Harita ve Kadastro	2	YGS-1	50		234,15910	----
102570595	Harita ve Kadastro (IO)	2	YGS-1	50	2	206,09783	----
102550722	İşletme Yönetimi	2	YGS-6	50			
Kula Meslek Yüksekokulu							
102551129	Halkla İlişkiler ve Tanıtım	2	YGS-4	100		269,38149	----
102571054	Halkla İlişkiler ve Tanıtım (IO)	2	YGS-4	100	2		
102550713	İşletme Yönetimi	2	YGS-6	100			
102570744	İşletme Yönetimi (IO)	2	YGS-6	100	2		
102551235	Maliye	2	YGS-6	100		224,70055	----
102571099	Maliye (IO)	2	YGS-6	100	2	178,28520	----
Salihli Meslek Yüksekokulu							
102550794	Bilgisayar Programcılığı	2	YGS-1	50		309,85000	13,3,D,95
102570365	Bilgisayar Programcılığı (IO)	2	YGS-1	50	2	298,50000	12,2,D,93
102550546	Çocuk Gelişimi	2	YGS-4	50		403,75000	13,2,I,95
102571036	Çocuk Gelişimi (IO)	2	YGS-4	50	2	367,95000	13,2,I,96
102551262	Çocuk Gelişimi (Uzaktan Öğretim)	2	YGS-4	100	226, 815	360,30000	13,2,D,94
102550307	Deri Konfeksiyon	2	YGS-4	35			
102550607	Dış Ticaret	2	YGS-6	100		274,43127	----
102570656	Dış Ticaret (IO)	2	YGS-6	100	2		
102551111	Emlak ve Emlak Yönetimi	2	YGS-5	50			
102571045	Emlak ve Emlak Yönetimi (IO)	2	YGS-5	50	2		
102550916	Moda Tasarımı	2	YGS-5	60		331,65000	13,2,D,95
102570841	Moda Tasarımı (IO)	2	YGS-5	60	2	196,95206	----
102550325	Pazarlama	2	YGS-6	95			
102570302	Pazarlama (IO)	2	YGS-6	95	2		
102550582	Tekstil Teknolojisi	2	YGS-1	40			
102550334	Yerel Yönetimler	2	YGS-4	100		254,28153	----
102570329	Yerel Yönetimler (IO)	2	YGS-4	100	2		
Sarıgöl Meslek Yüksekokulu							
102550343	Harita ve Kadastro	2	YGS-1	40		231,08527	----
102571009	Harita ve Kadastro (IO)	2	YGS-1	40	2	199,97352	----
102551217	Tapu ve Kadastro	2	YGS-6	40		335,95000	13,2,D,95
102571142	Tapu ve Kadastro (IO)	2	YGS-6	40	2	----	----
Saruhanlı Meslek Yüksekokulu							
102550352	Gıda Teknolojisi	2	YGS-2	40		328,25000	13,2,D,92
102570374	Gıda Teknolojisi (IO)	2	YGS-2	40	2		
102550731	İşletme Yönetimi	2	YGS-6	40		248,63199	----
102570938	İşletme Yönetimi (IO)	2	YGS-6	40	2		
Soma Meslek Yüksekokulu							
102550379	Elektrik	2	YGS-1	50		286,40000	13,2,I,94
102570383	Elektrik (IO)	2	YGS-1	50	2		
102550837	Grafik Tasarımı	2	YGS-5	50		373,25000	13,2,D,95
102571106	Grafik Tasarımı (IO)	2	YGS-5	50	2	357,00000	12,2,I,94
102551165	İş Sağlığı ve Güvenliği	2	YGS-2	50		319,65000	13,2,D,93
102571063	İş Sağlığı ve Güvenliği (IO)	2	YGS-2	50	2	253,35000	98,2,D,80
102551253	İş Sağlığı ve Güvenliği (Uzaktan Öğretim)	2	YGS-2	100	226	348,35000	96,2,D,79
102550616	Maden Teknolojisi	2	YGS-2	50		198,46304	----
102570665	Maden Teknolojisi (IO)	2	YGS-2	50	2	164,51767	----
102550397	Makine	2	YGS-1	50		269,00000	13,2,D,95
102570408	Makine (IO)	2	YGS-1	50	2		
102550485	Mekatronik	2	YGS-1	50		337,55000	13,2,D,95
102570805	Mekatronik (IO)	2	YGS-1	50	2	286,65000	95,2,D,76
102550625	Sondaj Teknolojisi	2	YGS-1	50			
Turgutlu Meslek Yüksekokulu							
102551244	Bilgisayar Programcılığı	2	YGS-1	80		341,50000	13,3,D,94
102570577	Bilgisayar Programcılığı (IO)	2	YGS-1	80	2	335,00000	10,2,I,92
102551174	Bilgisayar Programcılığı (Uzaktan Öğretim)	2	YGS-1	100	226, 815	211,63261	----
102550519	Elektrik	2	YGS-1	80		306,85000	13,2,I,94
102570453	Elektrik (IO)	2	YGS-1	80	2		
102550758	Elektronik Teknolojisi	2	YGS-1	40		334,60000	13,2,D,94
102570771	Elektronik Teknolojisi (IO)	2	YGS-1	40	2		
102550934	Endüstriyel Cam ve Seramik	2	YGS-2	20			
102550564	Geleneksel El Sanatları	2	YGS-4	30			
102550907	Geoteknik	2	YGS-2	40		180,09182	----
102550819	İnşaat Teknolojisi	2	YGS-1	70		216,90097	----
102570789	İnşaat Teknolojisi (IO)	2	YGS-1	70	2	190,98186	----
102550767	Kontrol ve Otomasyon Teknolojisi	2	YGS-1	40		331,40000	13,2,D,95
102550422	Makine	2	YGS-1	120		356,00000	12,3,I,94
102570498	Makine (IO)	2	YGS-1	120	2		
102550891	Yapı Denetimi	2	YGS-1	30		230,05265	----
102570929	Yapı Denetimi (IO)	2	YGS-1	30	2	190,04973	----
102551156	Yapı Yalıtım Teknolojisi	2	YGS-1	20			

TABLO-3A. Merkezi Yerleştirme İle Öğrenci Alan Yükseköğretim Ön Lisans Programları

PROGRAM KODU (1)	PROGRAM ADI (2)	ÖGR. SÜRE (3)	PUAN TÜRÜ (4)	GENEL KONT (5)	ÖZEL KOŞUL VE AÇIKLAMALAR (6)	2013-ÖSYS EN KÜÇÜK PUAN (7)	2013-ÖSYS YERLEŞTİRME ÖNCELİKLERİ (8)
Mesleki ve Teknik Eğitim Bölgesi: MARDİN							
MARDİN ARTUKLU UNİVERSİTESİ							
Meslek Yüksekokulu							
107150192	Bilgisayar Programcılığı	2	YGS-1	30		350,00000	13,2,1,95
107170169	Bilgisayar Programcılığı (IO)	2	YGS-1	30	2	317,20000	12,2,D,92
107150253	Büro Yönetimi ve Yönetici Asistanlığı	2	YGS-4	30	858	----	----
107150014	Elektrik	2	YGS-1	50		334,60000	13,2,D,94
107170018	Elektrik (IO)	2	YGS-1	50	2	364,15000	00,2,1,83
107150111	Elektronik Teknolojisi	2	YGS-1	50			
107170099	Elektronik Teknolojisi (IO)	2	YGS-1	50	2		
107150102	İnşaat Teknolojisi	2	YGS-1	40		221,92434	----
107170115	İnşaat Teknolojisi (IO)	2	YGS-1	40	2	196,49171	----
107150086	İşletme Yönetimi	2	YGS-6	40		203,85321	----
107170133	İşletme Yönetimi (IO)	2	YGS-6	40	2		
107150129	Makine	2	YGS-1	40		371,65000	06,2,D,89
107170036	Makine (IO)	2	YGS-1	40	2		
107150077	Muhasebe ve Vergi Uygulamaları	2	YGS-6	40		233,55567	----
107170081	Muhasebe ve Vergi Uygulamaları (IO)	2	YGS-6	40	2	173,60921	----
107150059	Turizm ve Otel İşletmeciliği	2	YGS-6	30		225,20621	----
107170124	Turizm ve Otel İşletmeciliği (IO)	2	YGS-6	30	2		
Sağlık Hizmetleri Meslek Yüksekokulu							
107150174	Çocuk Gelişimi	2	YGS-4	40		419,50000	13,2,1,95
107170178	Çocuk Gelişimi (IO)	2	YGS-4	40	2	380,85000	13,2,1,95
107150156	İlk ve Acil Yardım	2	YGS-2	40		337,55000	13,2,1,94
107170142	İlk ve Acil Yardım (IO)	2	YGS-2	40	2	380,20000	13,2,D,95
107150165	Tıbbi Laboratuvar Teknikleri	2	YGS-2	30		291,80046	----
107170151	Tıbbi Laboratuvar Teknikleri (IO)	2	YGS-2	30	2	261,91615	----
107150226	Tıbbi Tanıtım ve Pazarlama	2	YGS-6	40		243,63605	----
107170196	Tıbbi Tanıtım ve Pazarlama (IO)	2	YGS-6	40	2	197,67625	----
107150183	Yaşlı Bakımı	2	YGS-2	40		256,41552	----
107170187	Yaşlı Bakımı (IO)	2	YGS-2	40	2	230,66508	----
Kızıltepe Meslek Yüksekokulu							
107150208	Organik Tarım	2	YGS-6	30		203,80660	----
107150217	Tohumculuk	2	YGS-6	30		188,40361	----
Midyat Meslek Yüksekokulu							
107150147	Bilgisayar Programcılığı	2	YGS-1	30		305,90000	13,2,1,95
107170106	Bilgisayar Programcılığı (IO) (Bk.304)	2	YGS-1	35	2, 304	247,38512	----
107150068	Çocuk Gelişimi	2	YGS-4	35		401,90000	13,2,1,96
107170063	Çocuk Gelişimi (IO)	2	YGS-4	35	2	373,05000	13,2,1,95
107150138	Elektrik	2	YGS-1	30		293,35000	99,2,D,81
107170072	Elektrik (IO) (Bk.304)	2	YGS-1	30	2, 304	379,15000	03,2,1,74
107150235	Elektronik Haberleşme Teknolojisi	2	YGS-1	30			
107150262	Kuyumculuk ve Taki Tasarımı	2	YGS-5	30		----	----
107150271	Sosyal Hizmetler	2	YGS-5	30	872	----	----
Nusaybin Meslek Yüksekokulu							
107150244	Dış Ticaret	2	YGS-6	25		211,90607	----
PLATO MESLEK YÜKSEKOKULU (İSTANBUL)							
Plato Meslek Yüksekokulu							
205052343	Çocuk Gelişimi (Uzaktan Öğretim) (Mardin) (Tam Burslu)	2	YGS-4	4	3, 46, 702, 789	402,45000	13,2,D,95
205052352	Çocuk Gelişimi (Uzaktan Öğretim) (Mardin) (%50 Burslu)	2	YGS-4	36	3, 46, 702, 789	247,40308	----
Mesleki ve Teknik Eğitim Bölgesi: MERSİN							
ÇAG UNİVERSİTESİ (MERSİN)							
Meslek Yüksekokulu							
201050438	Adalet (Ücretli)	2	YGS-3	16	4, 27	----	----
201050447	Adalet (Tam Burslu)	2	YGS-3	6	3, 4, 27	353,57429	----
201050474	Adalet (%75 Burslu)	2	YGS-3	7	3, 4, 27	336,84227	----
201050456	Adalet (%50 Burslu)	2	YGS-3	14	3, 4, 27	307,38198	----
201050465	Adalet (%25 Burslu)	2	YGS-3	22	3, 4, 27	275,30992	----
201050386	Bankacılık ve Sigortacılık (Tam Burslu)	2	YGS-6	5	3, 4, 27	288,31692	----
201050483	Bankacılık ve Sigortacılık (%75 Burslu)	2	YGS-6	10	3, 4, 27	238,96351	----
201050235	Bankacılık ve Sigortacılık (%50 Burslu)	2	YGS-6	30	3, 4, 27	215,57556	----
201050244	Bankacılık ve Sigortacılık (%25 Burslu)	2	YGS-6	10	3, 4, 27	191,32655	----
201050395	Dış Ticaret (Tam Burslu)	2	YGS-6	5	3, 4, 27	275,31123	----
201050492	Dış Ticaret (%75 Burslu)	2	YGS-6	10	3, 4, 27	246,48264	----
201050253	Dış Ticaret (%50 Burslu)	2	YGS-6	30	3, 4, 27	212,37950	----
201050262	Dış Ticaret (%25 Burslu)	2	YGS-6	10	3, 4, 27	183,87689	----
201050402	Halkla İlişkiler ve Tanıtım (Tam Burslu)	2	YGS-4	5	3, 4, 27	322,83999	----
201050508	Halkla İlişkiler ve Tanıtım (%75 Burslu)	2	YGS-4	10	3, 4, 27	260,43453	----
201050271	Halkla İlişkiler ve Tanıtım (%50 Burslu)	2	YGS-4	30	3, 4, 27	207,64801	----
201050289	Halkla İlişkiler ve Tanıtım (%25 Burslu)	2	YGS-4	10	3, 4, 27	186,39948	----
201050562	Sağlık Kurumları İşletmeciliği (Tam Burslu)	2	YGS-6	5	3, 4, 27	----	----
201050571	Sağlık Kurumları İşletmeciliği (%75 Burslu)	2	YGS-6	10	3, 4, 27	----	----
201050589	Sağlık Kurumları İşletmeciliği (%50 Burslu)	2	YGS-6	30	3, 4, 27	----	----
201050598	Sağlık Kurumları İşletmeciliği (%25 Burslu)	2	YGS-6	10	3, 4, 27	----	----
MERSİN UNİVERSİTESİ							
Denizcilik Meslek Yüksekokulu							
107451327	Deniz Ulaştırma ve İşletme	2	YGS-1	20	21, 278	371,45000	13,3,D,95
107451318	Gemi Makineleri İşletme	2	YGS-1	20	21, 278	336,40000	13,3,D,94
Mersin Meslek Yüksekokulu							
107450092	Bilgisayar Programcılığı (Uzaktan Öğretim)	2	YGS-1	100	226, 815	202,16553	----

TABLO-3A. Merkezi Yerleştirme İle Öğrenci Alan Yükseköğretim Ön Lisans Programları

PROGRAM KODU (1)	PROGRAM ADI (2)	ÖĞR. SÜRE (3)	PUAN TÜRÜ (4)	GENEL KONT (5)	ÖZEL KOŞUL VE AÇIKLAMALAR (6)	2013-ÖSYS EN KÜÇÜK PUAN (7)	2013-ÖSYS YERLEŞTİRME ÖNCELİKLERİ (8)
107451293	Eczane Hizmetleri (Uzaktan Öğretim)	2	YGS-2	120	226	202,20243	----
107451063	Elektronik Haberleşme Teknolojisi (Uzaktan Öğretim)	2	YGS-1	75	226		
107451072	Elektronik Teknolojisi (Uzaktan Öğretim)	2	YGS-1	75	226	179,69219	----
107451451	Halkla İlişkiler ve Tanıtım (Uzaktan Öğretim)	2	YGS-4	75	226	213,97002	----
107451584	Ormancılık ve Orman Ürünleri (Uzaktan Öğretim)	2	YGS-6	100	226	213,30265	----
107451372	Sağlık Kurumları İşletmeciliği (Uzaktan Öğretim)	2	YGS-6	75	226	409,15000	96,2,1,68
Sağlık Hizmetleri Meslek Yüksekokulu							
107451239	Ameliyathane Hizmetleri	2	YGS-2	20		400,75000	13,2,D,95
107450126	Anestezi	2	YGS-2	30		427,70000	13,2,D,93
107451381	İlk ve Acil Yardım	2	YGS-2	20	233	405,65000	13,2,I,95
107451221	Otopsi Yardımcılığı	2	YGS-2	20	769	313,10000	13,2,D,95
107451406	Perfüzyon Teknikleri	2	YGS-2	25		320,40000	13,2,I,95
107450153	Tıbbi Dokümantasyon ve Sekreterlik	2	YGS-3	30		358,35000	13,2,D,89
107451196	Tıbbi Görüntüleme Teknikleri	2	YGS-1	30		324,79448	----
107451187	Tıbbi Laboratuvar Teknikleri	2	YGS-2	30		303,88991	----
107451399	Yaşlı Bakımı	2	YGS-2	35		265,16245	----
Sosyal Bilimler Meslek Yüksekokulu							
107451336	Büro Yönetimi ve Yönetici Asistanlığı	2	YGS-4	50		281,89341	----
107470633	Büro Yönetimi ve Yönetici Asistanlığı (IO)	2	YGS-4	50	2	191,76438	----
107450902	Dış Ticaret	2	YGS-6	50		338,80000	13,2,I,95
107470412	Dış Ticaret (IO)	2	YGS-6	50	2	359,90000	10,3,I,92
107451018	İşletme Yönetimi	2	YGS-6	50		359,40000	13,2,D,95
107470493	İşletme Yönetimi (IO)	2	YGS-6	50	2	221,89095	----
107451309	Lojistik	2	YGS-6	50		308,75000	13,2,I,93
107470678	Lojistik (IO)	2	YGS-6	50	2	----	----
107450947	Muhasebe ve Vergi Uygulamaları	2	YGS-6	50		300,90000	13,2,I,94
107470448	Muhasebe ve Vergi Uygulamaları (IO)	2	YGS-6	50	2	195,89648	----
107450223	Pazarlama	2	YGS-6	50		276,33495	----
107470209	Pazarlama (IO)	2	YGS-6	50	2		
107450232	Turizm ve Otel İşletmeciliği	2	YGS-6	50	46	358,55000	13,2,D,95
107470218	Turizm ve Otel İşletmeciliği (IO)	2	YGS-6	50	2,46	203,03219	----
107451133	Turizm ve Seyahat Hizmetleri	2	YGS-5	50		292,95000	12,3,D,94
107470563	Turizm ve Seyahat Hizmetleri (IO)	2	YGS-5	50	2	182,20220	----
Teknik Bilimler Meslek Yüksekokulu							
107451203	Bilgisayar Programcılığı	2	YGS-1	50		366,25000	13,3,I,95
107470572	Bilgisayar Programcılığı (IO)	2	YGS-1	50	2	296,40000	13,2,I,93
107450277	Elektrik	2	YGS-1	60		318,25000	13,2,I,95
107470245	Elektrik (IO)	2	YGS-1	60	2	315,60000	11,2,I,93
107451099	Elektronik Haberleşme Teknolojisi	2	YGS-1	50		278,35000	13,2,I,95
107470518	Elektronik Haberleşme Teknolojisi (IO)	2	YGS-1	50	2		
107451106	Elektronik Teknolojisi	2	YGS-1	60		341,75000	13,2,D,95
107470527	Elektronik Teknolojisi (IO)	2	YGS-1	60	2		
107451469	Endüstriyel Cam ve Seramik	2	YGS-2	30			
107450832	Gıda Teknolojisi	2	YGS-2	30	194	294,65000	13,2,I,94
107450311	Harita ve Kadastro	2	YGS-1	50		271,92735	----
107470624	Harita ve Kadastro (IO)	2	YGS-1	50	2	232,50658	----
107451054	İklimlendirme ve Soğutma Teknolojisi	2	YGS-1	50		315,10000	13,2,D,95
107470615	İklimlendirme ve Soğutma Teknolojisi (IO)	2	YGS-1	50	2		
107451212	İnşaat Teknolojisi	2	YGS-1	50		316,95000	12,2,D,92
107470606	İnşaat Teknolojisi (IO)	2	YGS-1	50	2	220,45955	----
107450992	Kimya Teknolojisi	2	YGS-2	50		268,95000	13,2,D,95
107470475	Kimya Teknolojisi (IO)	2	YGS-2	50	2		
107451115	Kontrol ve Otomasyon Teknolojisi	2	YGS-1	50		293,90000	13,2,I,95
107470536	Kontrol ve Otomasyon Teknolojisi (IO)	2	YGS-1	50	2		
107450886	Kuyumculuk ve Takı Tasarımı	2	YGS-5	40		333,50000	12,2,I,93
107450356	Makine	2	YGS-1	50		306,75000	13,2,I,95
107470306	Makine (IO)	2	YGS-1	50	2	277,75000	12,2,I,94
107451275	Mobilya ve Dekorasyon	2	YGS-1	35		265,85000	13,2,D,92
107451266	Otomotiv Teknolojisi	2	YGS-1	40		298,00000	13,2,I,95
107470484	Otomotiv Teknolojisi (IO) (Bk.449)	2	YGS-1	40	2,449	305,50000	09,2,D,91
107470545	Saç Bakımı ve Güzellik Hizmetleri (IO) (Bk.501)	2	YGS-4	50	2,501	289,85000	13,2,I,94
107450877	Ulaştırma ve Trafik Hizmetleri	2	YGS-5	40		264,49215	----
Anamur Meslek Yüksekokulu							
107451557	Bahçe Tarımı	2	YGS-6	40			
107451345	Büro Yönetimi ve Yönetici Asistanlığı	2	YGS-4	50		215,92144	----
107451027	İşletme Yönetimi	2	YGS-6	50		202,62847	----
107450392	Pazarlama	2	YGS-6	30			
107450426	Turizm ve Otel İşletmeciliği	2	YGS-6	45	55	220,56771	----
107451151	Turizm ve Seyahat Hizmetleri	2	YGS-5	50	55	206,36824	----
Erdemli Meslek Yüksekokulu							
107450938	Bankacılık ve Sigortacılık	2	YGS-6	50		361,05000	13,2,D,94
107470439	Bankacılık ve Sigortacılık (IO)	2	YGS-6	50	2	226,92678	----
107450559	Bilgisayar Programcılığı	2	YGS-1	50		330,90000	13,2,I,95
107470581	Bilgisayar Programcılığı (IO)	2	YGS-1	50	2	331,70000	11,2,D,92
107451036	İşletme Yönetimi	2	YGS-6	50		231,74293	----
107470509	İşletme Yönetimi (IO)	2	YGS-6	50	2	189,57101	----
107450956	Muhasebe ve Vergi Uygulamaları	2	YGS-6	50		225,52184	----
107470457	Muhasebe ve Vergi Uygulamaları (IO)	2	YGS-6	50	2		
107450868	Turizm Animasyonu	2	YGS-4	30	15	248,29748	----
Mustafa Baysan Meslek Yüksekokulu							

TABLO-3A. Merkezi Yerleştirme İle Öğrenci Alan Yükseköğretim Ön Lisans Programları

PROGRAM KODU (1)	PROGRAM ADI (2)	ÖĞR. SÜRE (3)	PUAN TÜRÜ (4)	GENEL KONT (5)	ÖZEL KOŞUL VE AÇIKLAMALAR (6)	2013-ÖSYS EN KÜÇÜK PUAN (7)	2013-ÖSYS YERLEŞTİRME ÖNCELİKLERİ (8)
107451609	Fidan Yetiştiriciliği	2	YGS-6	30		182,29599	----
107450965	Muhasebe ve Vergi Uygulamaları	2	YGS-6	65		189,22127	----
107451433	Ormancılık ve Orman Ürünleri	2	YGS-6	50		296,55000	13,2,D,94
Mut Meslek Yüksekokulu							
107451009	Bahçe Tarımı	2	YGS-6	30			
107450692	Bilgisayar Programcılığı	2	YGS-1	50			
107451618	Gıda Teknolojisi	2	YGS-2	30		----	----
107450974	Muhasebe ve Vergi Uygulamaları	2	YGS-6	50		190,47275	----
Silifke Meslek Yüksekokulu							
107451627	Halkla İlişkiler ve Tanıtım	2	YGS-4	30		----	----
107451045	İşletme Yönetimi	2	YGS-6	40		212,16850	----
107450841	Organik Tarım	2	YGS-6	40			
Tarsus Meslek Yüksekokulu							
107450823	Bilgisayar Programcılığı	2	YGS-1	50		300,90000	13,2,I,91
107470599	Bilgisayar Programcılığı (IO)	2	YGS-1	50		2	
107451354	Büro Yönetimi ve Yönetici Asistanlığı	2	YGS-4	40		259,29752	----
107470669	Büro Yönetimi ve Yönetici Asistanlığı (IO)	2	YGS-4	40		2	
107451442	Giyim Üretim Teknolojisi	2	YGS-1	55			
107451593	Moda Tasarımı	2	YGS-5	40		353,50000	12,2,D,94
107450983	Muhasebe ve Vergi Uygulamaları	2	YGS-6	50		237,60131	----
107470466	Muhasebe ve Vergi Uygulamaları (IO)	2	YGS-6	50		2	
107450798	Pazarlama	2	YGS-6	40		172,57022	----
PLATO MESLEK YUKSEKOKULU (İSTANBUL)							
Plato Meslek Yüksekokulu							
205052307	Çocuk Gelişimi (Uzaktan Öğretim) (Mersin) (Tam Burslu)	2	YGS-4	8	3, 46, 702, 789	373,65000	13,2,I,94
205052316	Çocuk Gelişimi (Uzaktan Öğretim) (Mersin) (%50 Burslu)	2	YGS-4	72	3, 46, 702, 789	239,04422	----
205052025	Moda Tasarımı (Uzaktan Öğretim) (Mersin) (Tam Burslu)	2	YGS-5	2	3, 46, 702, 789	446,25000	85,2,D,68
205052034	Moda Tasarımı (Uzaktan Öğretim) (Mersin) (%50 Burslu)	2	YGS-5	18	3, 46, 702, 789		
SELÇUK UNIVERSİTESİ (KONYA)							
Silifke Taşucu Meslek Y.O.							
108953299	Aşçılık	2	YGS-4	40		----	----
108952256	Bahçe Tarımı	2	YGS-6	40			
108971492	Bahçe Tarımı (IO)	2	YGS-6	40		2	
108952098	Dış Ticaret	2	YGS-6	70		239,68528	----
108971386	Dış Ticaret (IO)	2	YGS-6	70		2	
108952468	Elektronik Teknolojisi	2	YGS-1	40		271,70000	12,4,D,93
108971623	Elektronik Teknolojisi (IO)	2	YGS-1	40		2	
108952635	İnşaat Teknolojisi	2	YGS-1	50		206,22389	----
108971756	İnşaat Teknolojisi (IO)	2	YGS-1	50		2	176,00602
108951982	Turizm Rehberliği	2	YGS-3	80		210,23181	----
108971314	Turizm Rehberliği (IO)	2	YGS-3	80		2	----
108951991	Turizm ve Otel İşletmeciliği	2	YGS-6	60		197,86847	----
108971323	Turizm ve Otel İşletmeciliği (IO)	2	YGS-6	60		2	
108952486	Turizm ve Seyahat Hizmetleri	2	YGS-5	55		177,65948	----
108971641	Turizm ve Seyahat Hizmetleri (IO)	2	YGS-5	55		2	
108952017	Yerel Yönetimler	2	YGS-4	30		259,86881	----
108972127	Yerel Yönetimler (IO)	2	YGS-4	30		2	200,38041
TOROS UNIVERSİTESİ (MERSİN)							
Meslek Yüksekokulu							
205550439	Adalet (Ücretli)	2	YGS-3	32		719	----
205550448	Adalet (Tam Burslu)	2	YGS-3	4		3, 719	----
205550457	Adalet (%50 Burslu)	2	YGS-3	4		3, 719	----
205550342	Ağız ve Diş Sağlığı (Ücretli)	2	YGS-2	32		719	----
205550351	Ağız ve Diş Sağlığı (Tam Burslu)	2	YGS-2	4		3, 719	----
205550369	Ağız ve Diş Sağlığı (%50 Burslu)	2	YGS-2	4		3, 719	----
205550281	Ameliyathane Hizmetleri (Ücretli)	2	YGS-2	32		719	----
205550299	Ameliyathane Hizmetleri (Tam Burslu)	2	YGS-2	4		3, 719	----
205550306	Ameliyathane Hizmetleri (%50 Burslu)	2	YGS-2	4		3, 719	----
205550315	Anestezi (Ücretli)	2	YGS-2	32		719	----
205550324	Anestezi (Tam Burslu)	2	YGS-2	4		3, 719	----
205550333	Anestezi (%50 Burslu)	2	YGS-2	4		3, 719	----
205550051	Çocuk Gelişimi (Ücretli)	2	YGS-4	40		719	
205550069	Çocuk Gelişimi (Tam Burslu)	2	YGS-4	5		3, 719	382,65000
205550078	Çocuk Gelişimi (%50 Burslu)	2	YGS-4	5		3, 719	334,60000
205550096	Grafik Tasarımı (Ücretli)	2	YGS-5	11		719	
205550103	Grafik Tasarımı (Tam Burslu)	2	YGS-5	4		3, 719	324,95000
205550112	Grafik Tasarımı (%50 Burslu)	2	YGS-5	15		3, 719	217,76767
205550121	Grafik Tasarımı (%25 Burslu)	2	YGS-5	10		3, 719	
205550378	İş Sağlığı ve Güvenliği (Ücretli)	2	YGS-2	32		719	----
205550387	İş Sağlığı ve Güvenliği (Tam Burslu)	2	YGS-2	4		3, 719	----
205550396	İş Sağlığı ve Güvenliği (%50 Burslu)	2	YGS-2	4		3, 719	----
205550148	İnşaat Teknolojisi (Tam Burslu)	2	YGS-1	3		3, 719	251,85241
205550157	İnşaat Teknolojisi (%50 Burslu)	2	YGS-1	10		3, 719	199,68001
205550166	İnşaat Teknolojisi (%25 Burslu)	2	YGS-1	17		3, 719	
205550175	Lojistik (Ücretli)	2	YGS-6	35		719	
205550184	Lojistik (Tam Burslu)	2	YGS-6	5		3, 719	284,85735
205550193	Lojistik (%50 Burslu)	2	YGS-6	5		3, 719	236,58086
205550209	Lojistik (%25 Burslu)	2	YGS-6	5		3, 719	201,47522
205550403	Tıbbi Görüntüleme Teknikleri (Ücretli)	2	YGS-1	32		719	----
205550412	Tıbbi Görüntüleme Teknikleri (Tam Burslu)	2	YGS-1	4		719	----

TABLO-3A. Merkezi Yerleştirme İle Öğrenci Alan Yükseköğretim Ön Lisans Programları

PROGRAM KODU (1)	PROGRAM ADI (2)	ÖĞR. SÜRE (3)	PUAN TÜRÜ (4)	GENEL KONT (5)	ÖZEL KOŞUL VE AÇIKLAMALAR (6)	2013-ÖSYS EN KÜÇÜK PUAN (7)	2013-ÖSYS YERLEŞTİRME ÖNCELİKLERİ (8)
205550421	Tıbbi Görüntüleme Teknikleri (%50 Burslu)	2	YGS-1	4	3, 719	----	----
205550254	Tıbbi Laboratuvar Teknikleri (Ücretli)	2	YGS-2	32	719	----	----
205550263	Tıbbi Laboratuvar Teknikleri (Tam Burslu)	2	YGS-2	4	3, 719	----	----
205550272	Tıbbi Laboratuvar Teknikleri (%50 Burslu)	2	YGS-2	4	3, 719	----	----
Mesleki ve Teknik Eğitim Bölgesi: MUĞLA							
MUĞLA SITKI KOÇMAN ÜNİVERSİTESİ							
Muğla Meslek Yüksekokulu							
107651291	Alternatif Enerji Kaynakları Teknolojisi	2	YGS-1	30		317,55000	13,2,D,94
107670782	Alternatif Enerji Kaynakları Teknolojisi (IO)	2	YGS-1	30	2	----	----
107650018	Aşçılık	2	YGS-4	30		323,85000	13,3,I,95
107670579	Aşçılık (IO)	2	YGS-4	30	2	300,45000	13,3,D,92
107650609	Basım ve Yayın Teknolojileri	2	YGS-5	40		316,70000	13,3,D,95
107670588	Basım ve Yayın Teknolojileri (IO)	2	YGS-5	40	2	319,40000	13,2,D,92
107650909	Bilgisayar Programcılığı	2	YGS-1	40	4	322,75000	13,3,I,95
107670164	Bilgisayar Programcılığı (IO)	2	YGS-1	40	2, 4	307,90000	13,2,I,95
107651255	Bilgisayar Programcılığı (Uzaktan Öğretim)	2	YGS-1	75	226, 815	201,89527	----
107650963	Büro Yönetimi ve Yönetici Asistanlığı	2	YGS-4	50		283,58565	----
107670446	Büro Yönetimi ve Yönetici Asistanlığı (IO)	2	YGS-4	50	2	188,53517	----
107650045	Çocuk Gelişimi	2	YGS-4	40		380,25000	13,3,D,95
107670031	Çocuk Gelişimi (IO)	2	YGS-4	40	2	374,30000	13,2,I,95
107650054	Dış Ticaret	2	YGS-6	50	4	316,55000	13,2,D,94
107670049	Dış Ticaret (IO)	2	YGS-6	50	2, 4	251,14028	----
107650063	Elektrik	2	YGS-1	40		311,30000	13,2,I,94
107670058	Elektrik (IO)	2	YGS-1	40	2	264,25000	13,2,D,94
107650796	Elektronik Teknolojisi	2	YGS-1	40		300,20000	13,2,I,92
107670367	Elektronik Teknolojisi (IO)	2	YGS-1	40	2	287,70000	12,2,D,94
107650081	Harita ve Kadastro	2	YGS-1	40		270,82340	----
107670076	Harita ve Kadastro (IO)	2	YGS-1	40	2	233,05796	----
107651194	Mobilya ve Dekorasyon	2	YGS-1	20		304,60000	13,2,D,95
107670094	Mobilya ve Dekorasyon (IO) (Bk.575)	2	YGS-1	20	2, 575	320,85000	00,2,D,83
107650654	Muhasebe ve Vergi Uygulamaları	2	YGS-6	60		317,65000	13,2,D,95
107670322	Muhasebe ve Vergi Uygulamaları (IO)	2	YGS-6	60	2	183,35289	----
107650115	Pazarlama	2	YGS-6	60		271,25000	13,2,D,94
107650954	Radyo ve Televizyon Teknolojisi	2	YGS-1	30	4	347,50000	13,2,D,95
107670597	Radyo ve Televizyon Teknolojisi (IO)	2	YGS-1	30	2, 4	274,90000	11,2,D,93
107650142	Turizm ve Otel İşletmeciliği	2	YGS-6	60	4	343,65000	13,3,D,95
107670119	Turizm ve Otel İşletmeciliği (IO)	2	YGS-6	60	2, 4	215,02712	----
107650812	Turizm ve Seyahat Hizmetleri	2	YGS-5	60	4	280,15000	13,2,D,92
107670385	Turizm ve Seyahat Hizmetleri (IO)	2	YGS-5	60	2, 4	192,23155	----
107651007	Yapı Denetimi	2	YGS-1	40		235,90722	----
107670525	Yapı Denetimi (IO)	2	YGS-1	40	2	199,63674	----
107651282	Yerel Yönetimler	2	YGS-4	40		272,70979	----
107670791	Yerel Yönetimler (IO)	2	YGS-4	40	2	----	----
Muğla Sağlık Hizmetleri M.Y.O.							
107650196	Tıbbi Dokümantasyon ve Sekreterlik	2	YGS-3	30	104	339,90000	13,2,D,96
107670676	Tıbbi Dokümantasyon ve Sekreterlik (IO)	2	YGS-3	30	2, 104	367,33721	----
107650884	Tıbbi Laboratuvar Teknikleri	2	YGS-2	40	104	281,17967	----
107670685	Tıbbi Laboratuvar Teknikleri (IO)	2	YGS-2	40	2, 104	266,60092	----
107650893	Tıbbi Tanıtım ve Pazarlama	2	YGS-6	30	104	282,06284	----
107670694	Tıbbi Tanıtım ve Pazarlama (IO)	2	YGS-6	30	2, 104	224,75308	----
Bodrum Denizcilik Meslek Yüksekokulu							
107651246	Yat Kaptanlığı	2	YGS-1	30	295	290,55000	13,3,D,95
Dalaman Meslek Yüksekokulu							
107650221	Dış Ticaret	2	YGS-6	40	4, 57	273,45000	13,2,D,93
107650787	Lojistik	2	YGS-6	40	4, 57	305,25000	13,2,D,95
107650663	Muhasebe ve Vergi Uygulamaları	2	YGS-6	40		308,35000	06,2,D,90
107670507	Muhasebe ve Vergi Uygulamaları (IO)	2	YGS-6	40	2		
107650248	Sivil Hava Ulaştırma İşletmeciliği	2	YGS-6	40	4, 57	358,45000	13,2,I,95
107670491	Sivil Hava Ulaştırma İşletmeciliği (IO)	2	YGS-6	40	2, 4, 57	310,35000	13,2,D,93
Datça Kazım Yılmaz Meslek Yüksekokulu							
107650275	Aşçılık	2	YGS-4	20		364,60000	13,3,D,95
107670773	Aşçılık (IO)	2	YGS-4	20	2	----	----
107650672	Muhasebe ve Vergi Uygulamaları	2	YGS-6	50		207,37137	----
107670701	Muhasebe ve Vergi Uygulamaları (IO)	2	YGS-6	50	2		
107650293	Turizm ve Otel İşletmeciliği	2	YGS-6	40	4, 57	372,70000	12,3,D,94
107670719	Turizm ve Otel İşletmeciliği (IO)	2	YGS-6	40	2, 4, 57	185,34270	----
Fethiye Ali Sıtkı-Mehmet Koçman Meslek Yüksekokulu							
107651273	Çevre Koruma ve Kontrol	2	YGS-2	40		172,11817	----
107650681	Muhasebe ve Vergi Uygulamaları	2	YGS-6	40		250,00000	13,2,D,94
107670455	Muhasebe ve Vergi Uygulamaları (IO)	2	YGS-6	40	2		
107651025	Organik Tarım	2	YGS-6	40		178,00308	----
107650742	Peyzaj ve Süs Bitkileri	2	YGS-6	40		195,78491	----
107650972	Seracılık	2	YGS-6	40			
107650336	Turizm ve Otel İşletmeciliği	2	YGS-6	80	4, 57	308,00000	12,3,D,92
107670473	Turizm ve Otel İşletmeciliği (IO)	2	YGS-6	80	2, 4, 57	198,47685	----
107650857	Turizm ve Seyahat Hizmetleri	2	YGS-5	50	4, 57	271,70997	----
107670464	Turizm ve Seyahat Hizmetleri (IO)	2	YGS-5	50	2, 4, 57	207,41825	----
İçmeler Turizm Meslek Yüksekokulu							
107651219	Aşçılık	2	YGS-4	30		366,50000	13,3,D,94
107670631	Aşçılık (IO)	2	YGS-4	30	2	357,40000	13,2,D,94

TABLO-3A. Merkezi Yerleştirme İle Öğrenci Alan Yükseköğretim Ön Lisans Programları

PROGRAM KODU (1)	PROGRAM ADI (2)	ÖĞR. SÜRE (3)	PUAN TÜRÜ (4)	GENEL KONT (5)	ÖZEL KOŞUL VE AÇIKLAMALAR (6)	2013-ÖSYS EN KÜÇÜK PUAN (7)	2013-ÖSYS YERLEŞTİRME ÖNCELİKLERİ (8)
107651237	Turizm Animasyonu	2	YGS-4	50		238,24815	----
107670658	Turizm Animasyonu (IO)	2	YGS-4	50	2		
107651228	Turizm Rehberliği	2	YGS-3	50		297,36596	----
107670649	Turizm Rehberliği (IO)	2	YGS-3	50	2	237,05273	----
Köyceğiz Meslek Yüksekokulu							
107651201	Ormancılık ve Orman Ürünleri	2	YGS-6	40		323,00000	13,2,D,95
107670622	Ormancılık ve Orman Ürünleri (IO)	2	YGS-6	40	2	275,20482	----
107651016	Tıbbi ve Aromatik Bitkiler	2	YGS-6	40		195,64431	----
107670561	Tıbbi ve Aromatik Bitkiler (IO)	2	YGS-6	40	2		
Milas Sıtkı Koçman Meslek Yüksekokulu							
107651158	Aşçılık	2	YGS-4	40		356,00000	13,3,D,95
107670728	Aşçılık (IO)	2	YGS-4	40	2	348,60000	13,2,D,94
107651264	Geleneksel El Sanatları	2	YGS-4	30			
107650733	İşletme Yönetimi	2	YGS-6	50		206,70585	----
107670516	İşletme Yönetimi (IO)	2	YGS-6	50	2		
107650627	Kuyumculuk ve Takı Tasarımı	2	YGS-5	40	14	179,15616	----
107650636	Mimari Restorasyon	2	YGS-5	50	14	418,35000	04,2,D,88
107670313	Mimari Restorasyon (IO)	2	YGS-5	50	2, 14	258,30631	----
107650699	Muhasebe ve Vergi Uygulamaları	2	YGS-6	50		238,90627	----
107670331	Muhasebe ve Vergi Uygulamaları (IO)	2	YGS-6	50	2		
107650399	Pazarlama	2	YGS-6	50		182,69694	----
107670534	Pazarlama (IO)	2	YGS-6	50	2		
107650424	Turizm ve Otel İşletmeciliği	2	YGS-6	60	4, 57	226,06710	----
107670207	Turizm ve Otel İşletmeciliği (IO)	2	YGS-6	60	2, 4, 57		
Ortaca Meslek Yüksekokulu							
107651167	Aşçılık	2	YGS-4	30		350,30000	13,3,D,95
107650715	Bahçe Tarımı	2	YGS-6	20			
107650936	Peyzaj ve Süs Bitkileri	2	YGS-6	30			
107650724	Sulama Teknolojisi	2	YGS-2	20			
107651176	Turizm Rehberliği	2	YGS-3	40	4, 57	301,40413	----
107650487	Turizm ve Otel İşletmeciliği	2	YGS-6	50	4, 57	225,41796	----
107670243	Turizm ve Otel İşletmeciliği (IO)	2	YGS-6	50	2, 4, 57		
107650839	Turizm ve Seyahat Hizmetleri	2	YGS-5	50	4, 57	213,08917	----
107670401	Turizm ve Seyahat Hizmetleri (IO)	2	YGS-5	50	2, 4, 57		
Ula Ali Koçman Meslek Yüksekokulu							
107650512	Arıcılık	2	YGS-6	30	22		
107651034	Bankacılık ve Sigortacılık	2	YGS-6	30		293,85000	13,2,D,95
107670543	Bankacılık ve Sigortacılık (IO)	2	YGS-6	30	2	221,37201	----
107650521	Elektrik	2	YGS-1	40		303,45000	13,2,D,94
107670261	Elektrik (IO)	2	YGS-1	40	2		
107651149	Gaz ve Tesisatı Teknolojisi	2	YGS-2	30		289,35000	12,2,D,94
107651185	Halkla İlişkiler ve Tanıtım	2	YGS-4	30		312,96546	----
107670613	Halkla İlişkiler ve Tanıtım (IO)	2	YGS-4	30	2	247,40379	----
107650778	İklimlendirme ve Soğutma Teknolojisi	2	YGS-1	40		282,25000	13,2,D,95
107670358	İklimlendirme ve Soğutma Teknolojisi (IO)	2	YGS-1	40	2		
107650706	Muhasebe ve Vergi Uygulamaları	2	YGS-6	40		204,45943	----
107670349	Muhasebe ve Vergi Uygulamaları (IO)	2	YGS-6	40	2		
Yatağan Meslek Yüksekokulu							
107650645	Doğal Yapı Taşları Teknolojisi	2	YGS-6	30			
107650575	Elektrik	2	YGS-1	45		279,50000	13,2,D,95
107670552	Elektrik (IO)	2	YGS-1	45	2		
107650927	İnşaat Teknolojisi	2	YGS-1	40		313,88859	----
107670667	İnşaat Teknolojisi (IO)	2	YGS-1	40	2	194,69200	----
Mesleki ve Teknik Eğitim Bölgesi: MUŞ							
MUŞ ALPARSLAN UNIVERSİTESİ							
Meslek Yüksekokulu							
107850097	Bankacılık ve Sigortacılık	2	YGS-6	50		223,95459	----
107870153	Bankacılık ve Sigortacılık (IO)	2	YGS-6	50	2		
107850307	Bilgisayar Programcılığı	2	YGS-1	40		342,20000	13,2,D,91
107870223	Bilgisayar Programcılığı (IO)	2	YGS-1	40	2		
107850176	Büro Yönetimi ve Yönetici Asistanlığı	2	YGS-4	40		227,11602	----
107870198	Büro Yönetimi ve Yönetici Asistanlığı (IO)	2	YGS-4	40	2		
107850194	Çocuk Gelişimi	2	YGS-4	40		389,95000	13,2,I,96
107870117	Çocuk Gelişimi (IO)	2	YGS-4	40	2	371,05000	13,2,D,95
107850246	Elektrik	2	YGS-1	50		480,85000	04,2,I,85
107870011	Elektrik (IO)	2	YGS-1	50	2		
107850255	Elektronik Teknolojisi	2	YGS-1	40			
107850034	Gıda Teknolojisi	2	YGS-2	40			
107850201	Halkla İlişkiler ve Tanıtım	2	YGS-4	40		226,60021	----
107870126	Halkla İlişkiler ve Tanıtım (IO)	2	YGS-4	40	2	190,20214	----
107850122	İnşaat Teknolojisi	2	YGS-1	40		194,78573	----
107850113	İşletme Yönetimi	2	YGS-6	40			
107850228	Makine	2	YGS-1	50			
107870038	Makine (IO)	2	YGS-1	50	2		
107850104	Muhasebe ve Vergi Uygulamaları	2	YGS-6	50			
107870065	Muhasebe ve Vergi Uygulamaları (IO)	2	YGS-6	50	2		
107850273	Organik Tarım	2	YGS-6	40			
107850237	Otomotiv Teknolojisi	2	YGS-1	30			
107870074	Otomotiv Teknolojisi (IO)	2	YGS-1	30	2		
107850334	Radyo ve Televizyon Programcılığı	2	YGS-4	40			----

TABLO-3A. Merkezi Yerleştirme İle Öğrenci Alan Yükseköğretim Ön Lisans Programları

PROGRAM KODU (1)	PROGRAM ADI (2)	ÖĞR. SÜRE (3)	PUAN TÜRÜ (4)	GENEL KONT (5)	ÖZEL KOŞUL VE AÇIKLAMALAR (6)	2013-ÖSYS EN KÜÇÜK PUAN (7)	2013-ÖSYS YERLEŞTİRME ÖNCELİKLERİ (8)
107850291	Radyo ve Televizyon Teknolojisi	2	YGS-1	40			
107850343	Raylı Sistemler İşletmeciliği	2	YGS-6	30			
107850264	Sağlık Kurumları İşletmeciliği	2	YGS-6	40		314,60000	13,2,D,95
107870162	Sağlık Kurumları İşletmeciliği (IO)	2	YGS-6	40		264,04796	
107850088	Süt ve Ürünleri Teknolojisi	2	YGS-6	20			
107850316	Ulaştırma ve Trafik Hizmetleri	2	YGS-5	40			
107850219	Yapı Denetimi	2	YGS-1	40		192,56155	
107870135	Yapı Denetimi (IO)	2	YGS-1	40			
107850325	Yaşlı Bakımı	2	YGS-2	40			
107870241	Yaşlı Bakımı (IO)	2	YGS-2	40			
107850282	Yerel Yönetimler	2	YGS-4	40		249,69432	
107870205	Yerel Yönetimler (IO)	2	YGS-4	40			
Malazgirt Meslek Yüksekokulu							
107850352	Bankacılık ve Sigortacılık	2	YGS-6	40			
107850185	Büro Yönetimi ve Yönetici Asistanlığı	2	YGS-4	40		180,83796	
107870189	Büro Yönetimi ve Yönetici Asistanlığı (IO)	2	YGS-4	40			
107850361	Çocuk Gelişimi	2	YGS-4	40			
107850379	Halkla İlişkiler ve Tanıtım	2	YGS-4	40			
107850149	İnşaat Teknolojisi	2	YGS-1	40	883		
107850158	İşletme Yönetimi	2	YGS-6	35			
Mesleki ve Teknik Eğitim Bölgesi: NEVŞEHİR							
KAPADOKYA MESLEK YÜKSEKOKULU (NEVŞEHİR)							
Kapadokya Meslek Yüksekokulu							
203851201	Ağız ve Diş Sağlığı (Ücretli)	2	YGS-2	45	46, 281, 286, 850	183,50881	
203851219	Ağız ve Diş Sağlığı (Tam Burslu)	2	YGS-2	5	3, 46, 281, 286, 850	366,35000	13,2,D,93
203851228	Ameliyathane Hizmetleri (Ücretli)	2	YGS-2	45	46, 281, 286, 850	196,94544	
203851237	Ameliyathane Hizmetleri (Tam Burslu)	2	YGS-2	5	3, 46, 281, 286, 850	348,35000	03,2,D,85
203851361	Anestezi (Ücretli)	2	YGS-2	36	46, 281, 286, 850		
203851379	Anestezi (Tam Burslu)	2	YGS-2	4	3, 46, 281, 286, 850		
203850027	Aşçılık (Tam Burslu)	2	YGS-4	4	3, 46, 281, 286, 850	314,25000	13,3,D,94
203850187	Aşçılık (%50 Burslu)	2	YGS-4	16	3, 46, 281, 286, 850	195,21848	
203850645	Aşçılık (%25 Burslu)	2	YGS-4	20	3, 46, 281, 286, 850		
203851131	Çocuk Gelişimi (Tam Burslu)	2	YGS-4	6	3, 46, 281	308,70000	13,2,I,94
203851149	Çocuk Gelişimi (%50 Burslu)	2	YGS-4	25	3, 46, 281	273,05000	10,2,D,92
203851158	Çocuk Gelişimi (%25 Burslu)	2	YGS-4	29	3, 46, 281		
203851246	Diyaliz (Ücretli)	2	YGS-2	45	46, 281, 286, 850	214,90638	
203851255	Diyaliz (Tam Burslu)	2	YGS-2	5	3, 46, 281, 286, 850	391,75000	08,2,D,90
203851388	Elektronöfizioloji (Ücretli)	2	YGS-1	36	46, 281, 286, 850		
203851397	Elektronöfizioloji (Tam Burslu)	2	YGS-1	4	3, 46, 281, 286, 850		
203851264	Fizyoterapi (Ücretli)	2	YGS-2	45	46, 281, 286, 850	226,29329	
203851273	Fizyoterapi (Tam Burslu)	2	YGS-2	5	3, 46, 281, 286, 850	357,20000	13,2,D,94
203851404	İlk ve Acil Yardım (Ücretli)	2	YGS-2	36	46, 233, 281, 286, 850		
203851413	İlk ve Acil Yardım (Tam Burslu)	2	YGS-2	4	3, 46, 233, 281, 286, 850		
203850433	Mimarî Restorasyon (Tam Burslu)	2	YGS-5	4	3, 46, 281, 850	312,30000	13,3,I,95
203850442	Mimarî Restorasyon (%50 Burslu)	2	YGS-5	15	3, 46, 281, 850		
203850681	Mimarî Restorasyon (%25 Burslu)	2	YGS-5	16	3, 46, 281, 850		
203851422	Odyometri (Ücretli)	2	YGS-1	36	46, 281, 286		
203851431	Odyometri (Tam Burslu)	2	YGS-1	4	3, 46, 281, 286		
203850106	Sivil Hava Ulaştırma İşletmeciliği (Ücretli)	2	YGS-6	15	46, 281, 780		
203850115	Sivil Hava Ulaştırma İşletmeciliği (Tam Burslu)	2	YGS-6	6	3, 46, 281, 780	367,55000	13,2,D,95
203850275	Sivil Hava Ulaştırma İşletmeciliği (%50 Burslu)	2	YGS-6	12	3, 46, 281, 780	248,84656	
203850706	Sivil Hava Ulaştırma İşletmeciliği (%25 Burslu)	2	YGS-6	27	3, 46, 281, 780		
203850521	Sivil Hava Ulaştırma İşletmeciliği (İngilizce) (Ücretli)	2	YGS-6	8	17, 21, 86, 281, 780		
203850539	Sivil Hava Ulaştırma İşletmeciliği (İngilizce) (Tam Burslu)	2	YGS-6	5	3, 17, 21, 86, 281, 780	293,20000	13,2,D,94
203850724	Sivil Hava Ulaştırma İşletmeciliği (İngilizce) (%50 Burslu)	2	YGS-6	15	3, 17, 21, 86, 281, 780	255,41060	
203850715	Sivil Hava Ulaştırma İşletmeciliği (İngilizce) (%25 Burslu)	2	YGS-6	22	3, 17, 21, 86, 281, 780	194,53814	
203850866	Sivil Havacılık Kabin Hizmetleri (Ücretli)	2	YGS-5	82	46, 78, 281, 753		
203850875	Sivil Havacılık Kabin Hizmetleri (Tam Burslu)	2	YGS-5	10	3, 46, 78, 281, 753	302,50000	12,2,D,93
203850927	Sivil Havacılık Kabin Hizmetleri (%50 Burslu)	2	YGS-5	4	3, 46, 78, 281, 753	329,03424	
203850936	Sivil Havacılık Kabin Hizmetleri (%25 Burslu)	2	YGS-5	4	3, 46, 78, 281, 753	319,65679	
203851307	Tıbbi Görüntüleme Teknikleri (Ücretli)	2	YGS-1	45	46, 281, 286, 850	219,13795	
203851316	Tıbbi Görüntüleme Teknikleri (Tam Burslu)	2	YGS-1	5	3, 46, 281, 286, 850	281,63121	
203850142	Turist Rehberliği (Ücretli)	2	YGS-3	24	46, 281, 878		
203850151	Turist Rehberliği (Tam Burslu)	2	YGS-3	4	3, 46, 281, 878		
203850293	Turist Rehberliği (%50 Burslu)	2	YGS-3	4	3, 46, 281, 878		
203851449	Turist Rehberliği (%25 Burslu)	2	YGS-3	8	3, 46, 281, 878		
203851458	Turist Rehberliği (Uzaktan Öğretim) (Ücretli)	2	YGS-3	135	281, 878		
203851467	Turist Rehberliği (Uzaktan Öğretim) (Tam Burslu)	2	YGS-3	15	3, 281, 878		
203850884	Uçak Teknolojisi (Ücretli)	2	YGS-1	40	17, 21, 86, 281, 286, 780, 850		
203850893	Uçak Teknolojisi (Tam Burslu)	2	YGS-1	5	3, 17, 21, 86, 281, 286, 780, 850	367,10000	13,4,D,95
203850918	Uçak Teknolojisi (%25 Burslu)	2	YGS-1	5	3, 17, 21, 86, 281, 286, 780, 850	315,35000	13,2,I,94
NEVŞEHİR HACI BEKTAŞ VELİ UNIVERSİTESİ							
Meslek Yüksekokulu							
108050472	Alternatif Enerji Kaynakları Teknolojisi	2	YGS-1	40		255,80000	13,2,D,95
108050145	Bilgisayar Programcılığı	2	YGS-1	40		391,20000	13,2,I,95
108070255	Bilgisayar Programcılığı (IO)	2	YGS-1	40			
108050481	Biyomedikal Cihaz Teknolojisi	2	YGS-1	40		388,70000	13,2,D,96
108050339	Büro Yönetimi ve Yönetici Asistanlığı	2	YGS-4	40		258,11207	
108070176	Büro Yönetimi ve Yönetici Asistanlığı (IO)	2	YGS-4	40			
108050348	Grafik Tasarımı	2	YGS-5	40		347,05000	13,2,D,93

TABLO-3A. Merkezi Yerleştirme İle Öğrenci Alan Yükseköğretim Ön Lisans Programları

PROGRAM KODU (1)	PROGRAM ADI (2)	ÖĞR. SÜRE (3)	PUAN TÜRÜ (4)	GENEL KONT (5)	ÖZEL KOŞUL VE AÇIKLAMALAR (6)	2013-ÖSYS EN KÜÇÜK PUAN (7)	2013-ÖSYS YERLEŞTİRME ÖNCELİKLERİ (8)
108070113	Grafik Tasarımı (IO)	2	YGS-5	40	2		
108050118	Muhasebe ve Vergi Uygulamaları	2	YGS-6	40		257,00000	13,2,D,95
108070122	Muhasebe ve Vergi Uygulamaları (IO)	2	YGS-6	40	2		
108050048	Pazarlama	2	YGS-6	40			
108050057	Turizm ve Otel İşletmeciliği	2	YGS-6	40		221,28090	----
108070079	Turizm ve Otel İşletmeciliği (IO)	2	YGS-6	40	2		
108050136	Turizm ve Seyahat Hizmetleri	2	YGS-5	40		217,82524	----
108070158	Turizm ve Seyahat Hizmetleri (IO)	2	YGS-5	40	2		
İncekara Sağlık Hizmetleri Meslek Yüksekokulu							
108050515	Çocuk Gelişimi	2	YGS-4	35		----	----
108070325	Çocuk Gelişimi (IO)	2	YGS-4	35	2	----	----
108050454	Sağlık Kurumları İşletmeciliği	2	YGS-6	35		371,20000	13,2,D,95
108050375	Tıbbi Dokümantasyon ve Sekreterlik	2	YGS-3	35		277,50000	13,2,D,94
108050506	Tıbbi Dokümantasyon ve Sekreterlik (Uzaktan Öğretim)	2	YGS-3	150	226	307,29034	----
108050463	Tıbbi Tanıtım ve Pazarlama	2	YGS-6	35		231,95752	----
108050357	Yaşlı Bakımı	2	YGS-2	35		237,21605	----
Avanos Meslek Yüksekokulu							
108050269	Bilgisayar Teknolojisi	2	YGS-1	35		310,70000	13,2,D,95
108050278	Elektronik Haberleşme Teknolojisi	2	YGS-1	40		199,82351	----
108050409	Mimarî Restorasyon	2	YGS-5	30		279,55795	----
108050393	Organik Tarım	2	YGS-6	30			
108050287	Seramik, Cam ve Çinicilik	2	YGS-2	20			
108050499	Tıbbi ve Aromatik Bitkiler	2	YGS-6	30			
Gülşehir Meslek Yüksekokulu							
108050296	Bankacılık ve Sigortacılık	2	YGS-6	50		258,30950	----
108070228	Bankacılık ve Sigortacılık (IO)	2	YGS-6	50	2		
108050427	Çağrı Merkezi Hizmetleri	2	YGS-4	50		267,46707	----
108070282	Çağrı Merkezi Hizmetleri (IO)	2	YGS-4	50	2	211,45952	----
108050303	Dış Ticaret	2	YGS-6	50		187,34416	----
108070219	Dış Ticaret (IO)	2	YGS-6	50	2		
108050436	İnsan Kaynakları Yönetimi	2	YGS-6	50		223,73419	----
108050312	Lojistik	2	YGS-6	50			
108070246	Lojistik (IO)	2	YGS-6	50	2		
108050321	Yerel Yönetimler	2	YGS-4	50		219,46727	----
108070237	Yerel Yönetimler (IO)	2	YGS-4	50	2		
Hacıbektas Veli Meslek Yüksekokulu							
108050154	Bilgisayar Programcılığı	2	YGS-1	60		361,60000	10,2,D,91
108050163	Biyomedikal Cihaz Teknolojisi	2	YGS-1	40		346,80000	13,2,D,93
108070264	Biyomedikal Cihaz Teknolojisi (IO)	2	YGS-1	40	2	168,34607	----
108050418	Elektrik Enerjisi Üretim, İletim ve Dağıtım	2	YGS-1	40		310,95000	13,2,D,95
108050199	Grafik Tasarımı	2	YGS-5	40		293,65000	12,4,D,94
108050181	Mekatronik	2	YGS-1	40		272,00000	13,2,D,94
Urgüp Sebahat ve Erol Toksöz Meslek Yüksekokulu							
108050384	Aşçılık	2	YGS-4	40		339,65000	13,3,D,95
108070273	Aşçılık (IO)	2	YGS-4	40	2	355,90000	12,3,D,94
108050215	İkram Hizmetleri	2	YGS-5	45			
108050233	Turizm Animasyonu	2	YGS-4	35			
108050251	Turizm Rehberliği	2	YGS-3	45	15	278,37060	----
108070194	Turizm Rehberliği (IO)	2	YGS-3	45	2, 15	231,03629	----
108050366	Turizm ve Otel İşletmeciliği	2	YGS-6	45	46		
108050242	Turizm ve Seyahat Hizmetleri	2	YGS-5	45	46	190,28976	----
Mesleki ve Teknik Eğitim Bölgesi: NİGDE							
NİGDE ÜNİVERSİTESİ							
Niğde Sosyal Bilimler Meslek Yüksekokulu							
108150577	Bankacılık ve Sigortacılık	2	YGS-6	50		263,10000	12,2,İ,93
108170554	Bankacılık ve Sigortacılık (IO)	2	YGS-6	50	2	199,08151	----
108150771	Büro Yönetimi ve Yönetici Asistanlığı	2	YGS-4	60		247,00775	----
108170703	Büro Yönetimi ve Yönetici Asistanlığı (IO)	2	YGS-4	60	2		
108150708	İşletme Yönetimi	2	YGS-6	60		218,52837	----
108170624	İşletme Yönetimi (IO)	2	YGS-6	60	2		
108150647	Muhasebe ve Vergi Uygulamaları	2	YGS-6	60		206,37943	----
108170599	Muhasebe ve Vergi Uygulamaları (IO)	2	YGS-6	60	2		
108151045	Pazarlama	2	YGS-6	50			
108151054	Sivil Hava Ulaştırma İşletmeciliği	2	YGS-6	50		----	----
108151018	Sosyal Güvenlik	2	YGS-5	50		362,00000	13,2,D,95
108170863	Sosyal Güvenlik (IO)	2	YGS-5	50	2	----	----
108150277	Turizm ve Otel İşletmeciliği	2	YGS-6	55		193,00599	----
108150286	Yerel Yönetimler	2	YGS-4	60		259,32357	----
108170854	Yerel Yönetimler (IO)	2	YGS-4	60	2	166,94395	----
Niğde Teknik Bilimler Meslek Yüksekokulu							
108150744	İnşaat Teknolojisi	2	YGS-1	50		201,53273	----
108170651	İnşaat Teknolojisi (IO)	2	YGS-1	50	2		
108150965	İş Sağlığı ve Güvenliği	2	YGS-2	50		318,75000	13,2,D,94
108170827	İş Sağlığı ve Güvenliği (IO)	2	YGS-2	50	2	257,63585	----
108150956	Mekatronik	2	YGS-1	50		355,90000	13,2,D,95
108170818	Mekatronik (IO)	2	YGS-1	50	2		
108150665	Otomotiv Teknolojisi	2	YGS-1	60		261,60000	13,2,D,95
108170678	Otomotiv Teknolojisi (IO)	2	YGS-1	60	2		
108150259	Radyo ve Televizyon Programcılığı	2	YGS-4	50		248,41988	----
108170218	Radyo ve Televizyon Programcılığı (IO)	2	YGS-4	50	2	207,68184	----

TABLO-3A. Merkezi Yerleştirme İle Öğrenci Alan Yükseköğretim Ön Lisans Programları

PROGRAM KODU (1)	PROGRAM ADI (2)	ÖĞR. SÜRE (3)	PUAN TÜRÜ (4)	GENEL KONT (5)	ÖZEL KOŞUL VE AÇIKLAMALAR (6)	2013-ÖSYS EN KÜÇÜK PUAN (7)	2013-ÖSYS YERLEŞTİRME ÖNCELİKLERİ (8)
108150753	Radyo ve Televizyon Teknolojisi	2	YGS-1	50		182,34224	----
108170669	Radyo ve Televizyon Teknolojisi (İO)	2	YGS-1	50	2		
108150798	Yapı Denetimi	2	YGS-1	50		211,94790	----
108170712	Yapı Denetimi (İO)	2	YGS-1	50	2		
Niğde Zübeyde Hanım Sağlık Hizmetleri Meslek Y.O.							
108150823	Çocuk Gelişimi	2	YGS-4	50		333,50000	13,2,1,96
108170739	Çocuk Gelişimi (İO)	2	YGS-4	50	2	385,35000	13,2,D,93
108150302	Tıbbi Dokümantasyon ve Sekreterlik	2	YGS-3	50		283,75000	13,2,1,94
108170545	Tıbbi Dokümantasyon ve Sekreterlik (İO)	2	YGS-3	50	2	345,01764	----
108151009	Yaşlı Bakımı	2	YGS-2	50		237,90895	----
108170836	Yaşlı Bakımı (İO)	2	YGS-2	50	2	223,60425	----
Bor Halil-Zöhre Ataman Meslek Yüksekokulu							
108150974	Geleneksel El Sanatları	2	YGS-4	40			
108150789	Moda Tasarımı	2	YGS-5	50			
Bor Meslek Yüksekokulu							
108150505	Bilgisayar Programcılığı	2	YGS-1	40		371,05000	13,2,D,94
108170466	Bilgisayar Programcılığı (İO)	2	YGS-1	40	2	199,76409	----
108150383	Elektrik	2	YGS-1	50		251,15000	13,2,1,96
108170439	Elektrik (İO)	2	YGS-1	50	2		
108150717	Elektronik Teknolojisi	2	YGS-1	50		227,61294	----
108150938	Gıda Kalite Kontrolü ve Analizi	2	YGS-2	40		198,64674	----
108170809	Gıda Kalite Kontrolü ve Analizi (İO)	2	YGS-2	40	2		
108150417	Harita ve Kadastro	2	YGS-1	50		231,49596	----
108170403	Harita ve Kadastro (İO)	2	YGS-1	50	2	204,77054	----
108150805	Laborant ve Veteriner Sağlık	2	YGS-2	40		239,14282	----
108170721	Laborant ve Veteriner Sağlık (İO)	2	YGS-2	40	2	217,42725	----
108150444	Makine	2	YGS-1	50		275,90000	13,2,D,94
108170448	Makine (İO)	2	YGS-1	50	2		
108150453	Mobilya ve Dekorasyon	2	YGS-1	30			
108150983	Raylı Sistemler Elektrik ve Elektronik Teknolojisi	2	YGS-1	40		318,20000	13,4,D,95
108150992	Raylı Sistemler Makine Teknolojisi	2	YGS-1	40		358,75000	13,3,D,95
108150629	Süt ve Ürünleri Teknolojisi	2	YGS-6	20			
Ulukışla Meslek Yüksekokulu							
108150947	Çevre Temizliği ve Denetimi	2	YGS-5	40		177,05087	----
108150656	Muhasebe ve Vergi Uygulamaları	2	YGS-6	55			
108150814	Organik Tarım	2	YGS-6	20			
Mesleki ve Teknik Eğitim Bölgesi: ORDU							
ORDU UNİVERSİTESİ							
Sosyal Bilimler Meslek Yüksekokulu							
108350566	Aşçılık	2	YGS-4	20		----	----
108350221	Halkla İlişkiler ve Tanıtım	2	YGS-4	60		272,76213	----
108370243	Halkla İlişkiler ve Tanıtım (İO)	2	YGS-4	60	2		
108350442	İşletme Yönetimi	2	YGS-6	50		249,68270	----
108370455	İşletme Yönetimi (İO)	2	YGS-6	50	2		
108350239	Muhasebe ve Vergi Uygulamaları	2	YGS-6	60		326,35000	11,2,1,93
108370252	Muhasebe ve Vergi Uygulamaları (İO)	2	YGS-6	60	2		
108350133	Turizm ve Otel İşletmeciliği	2	YGS-6	55		217,01447	----
108350451	Yerel Yönetimler	2	YGS-4	50		263,68907	----
108370464	Yerel Yönetimler (İO)	2	YGS-4	50	2		
108370137	Turizm ve Otel İşletmeciliği (İO)	2	YGS-6	55	2		
Teknik Bilimler Meslek Yüksekokulu							
108350336	Bilgisayar Programcılığı	2	YGS-1	60		316,55000	13,2,1,94
108370322	Bilgisayar Programcılığı (İO)	2	YGS-1	60	2	200,11035	----
108350027	Elektrik	2	YGS-1	60		340,65000	13,2,D,95
108370031	Elektrik (İO)	2	YGS-1	60	2		
108350284	Elektronik Haberleşme Teknolojisi	2	YGS-1	40		312,90000	12,3,D,94
108350293	Elektronik Teknolojisi	2	YGS-1	60		384,65000	08,3,1,90
108350496	Gaz ve Tesisatı Teknolojisi	2	YGS-2	30		256,85000	13,2,1,95
108350424	Geleneksel El Sanatları	2	YGS-4	50		231,25908	----
108350363	İnşaat Teknolojisi	2	YGS-1	50		217,24147	----
108370358	İnşaat Teknolojisi (İO)	2	YGS-1	50	2	179,49391	----
108350309	Kontrol ve Otomasyon Teknolojisi	2	YGS-1	40		277,35000	11,2,D,92
108350099	Makine	2	YGS-1	60		317,15000	13,2,D,94
108370085	Makine (İO)	2	YGS-1	60	2		
108350106	Makine, Resim ve Konstrüksiyon	2	YGS-1	40		182,73951	----
108350275	Otomotiv Teknolojisi	2	YGS-1	60		285,80000	13,2,D,93
108370437	Otomotiv Teknolojisi (İO)	2	YGS-1	60	2		
Akkuş Meslek Yüksekokulu							
108350512	Bilgi Yönetimi	2	YGS-6	40		200,77692	----
Fatsa Meslek Yüksekokulu							
108350539	Çocuk Gelişimi	2	YGS-4	50		381,65000	13,2,1,95
108370155	Çocuk Gelişimi (İO)	2	YGS-4	50	2	340,90000	13,2,1,95
108350478	Deniz Ulaştırma ve İşletme	2	YGS-1	50	722	330,65000	13,3,D,95
108370394	Deniz Ulaştırma ve İşletme (İO)	2	YGS-1	50	2, 722	309,85000	13,2,D,95
108350548	Gemi İnşaatı	2	YGS-1	50		214,25384	----
108350399	Gemi Makineleri İşletme	2	YGS-1	60	722	284,70000	13,2,1,93
108370385	Gemi Makineleri İşletme (İO)	2	YGS-1	60	2, 722	275,00000	13,2,D,95
108350575	Moda Tasarımı	2	YGS-5	40		----	----
108350248	Muhasebe ve Vergi Uygulamaları	2	YGS-6	50		199,21809	----
108370261	Muhasebe ve Vergi Uygulamaları (İO)	2	YGS-6	50	2		

TABLO-3A. Merkezi Yerleştirme İle Öğrenci Alan Yükseköğretim Ön Lisans Programları

PROGRAM KODU (1)	PROGRAM ADI (2)	ÖĞR. SÜRE (3)	PUAN TÜRÜ (4)	GENEL KONT (5)	ÖZEL KOŞUL VE AÇIKLAMALAR (6)	2013-ÖSYS EN KÜÇÜK PUAN (7)	2013-ÖSYS YERLEŞTİRME ÖNCELİKLERİ (8)
İkizce Meslek Yüksekokulu							
108350521	Bankacılık ve Sigortacılık	2	YGS-6	50		233,69535	----
108350584	Engelli Bakımı ve Rehabilitasyon	2	YGS-2	40		----	----
108350557	Yaşlı Bakımı	2	YGS-2	50		226,55475	----
Mesudiye Meslek Yüksekokulu							
108350345	Bilgisayar Programcılığı	2	YGS-1	50		249,51124	----
108350257	Muhasebe ve Vergi Uygulamaları	2	YGS-6	30			
108350196	Turizm ve Otel İşletmeciliği	2	YGS-6	20			
Ulubey Meslek Yüksekokulu							
108350609	Basın ve Yayıncılık	2	YGS-3	40		----	----
108350593	Bankacılık ve Sigortacılık	2	YGS-6	40		----	----
108350469	Gıda Teknolojisi	2	YGS-2	50			
108350503	Laborant ve Veteriner Sağlık	2	YGS-2	30		237,04668	----
108350487	Muhasebe ve Vergi Uygulamaları	2	YGS-6	50			
Unye Meslek Yüksekokulu							
108350354	Bilgisayar Programcılığı	2	YGS-1	50		330,00000	13,2,D,95
108370349	Bilgisayar Programcılığı (IO)	2	YGS-1	50	2		
108350433	Elektronik Teknolojisi	2	YGS-1	50		203,22461	----
108370491	Elektronik Teknolojisi (IO)	2	YGS-1	50	2		
108350415	İnsan Kaynakları Yönetimi	2	YGS-6	50		242,15649	----
108370446	İnsan Kaynakları Yönetimi (IO)	2	YGS-6	50	2		
108350618	Lojistik	2	YGS-6	50		----	----
108350266	Muhasebe ve Vergi Uygulamaları	2	YGS-6	50		207,11900	----
108370288	Muhasebe ve Vergi Uygulamaları (IO)	2	YGS-6	50	2		
Mesleki ve Teknik Eğitim Bölgesi: OSMANIYE							
OSMANIYE KORKUT ATA UNIVERSİTESİ							
Osmaniye Meslek Yüksekokulu							
108550343	Bilgisayar Programcılığı	2	YGS-1	50		297,70000	13,2,I,96
108570383	Bilgisayar Programcılığı (IO)	2	YGS-1	50	2		
108550228	Çevre Koruma ve Kontrol	2	YGS-2	50			
108550431	Çocuk Gelişimi	2	YGS-4	40		----	----
108570471	Çocuk Gelişimi (IO)	2	YGS-4	40	2	----	----
108550034	Elektrik	2	YGS-1	60		315,90000	13,2,I,94
108570038	Elektrik (IO)	2	YGS-1	60	2	294,62829	----
108550325	Elektronik Teknolojisi	2	YGS-1	50		250,00000	12,2,D,92
108570356	Elektronik Teknolojisi (IO)	2	YGS-1	50	2		
108550052	Harita ve Kadastro	2	YGS-1	50		235,45380	----
108570065	Harita ve Kadastro (IO)	2	YGS-1	50	2	208,55213	----
108550388	İnşaat Teknolojisi	2	YGS-1	50		202,45652	----
108570426	İnşaat Teknolojisi (IO)	2	YGS-1	50	2	172,00634	----
108550291	İşletme Yönetimi	2	YGS-6	50		217,62129	----
108570329	İşletme Yönetimi (IO)	2	YGS-6	50	2		
108550088	Makine	2	YGS-1	70		288,30000	13,2,I,95
108570092	Makine (IO)	2	YGS-1	70	2	309,15000	98,2,I,81
108550246	Muhasebe ve Vergi Uygulamaları	2	YGS-6	50		224,11860	----
108570277	Muhasebe ve Vergi Uygulamaları (IO)	2	YGS-6	50	2		
108570311	Otomotiv Teknolojisi (IO) (Bk.591)	2	YGS-1	50	2, 591	255,60000	13,2,I,95
108550397	Posta Hizmetleri	2	YGS-5	60		350,50000	13,2,I,95
108570435	Posta Hizmetleri (IO)	2	YGS-5	60	2	314,25000	13,2,I,95
Bahçe Meslek Yüksekokulu							
108550352	Bilgisayar Programcılığı	2	YGS-1	35		300,05000	12,2,D,94
108550158	Gıda Teknolojisi	2	YGS-2	40		180,26463	----
108550307	İşletme Yönetimi	2	YGS-6	40			
108550282	Kimya Teknolojisi	2	YGS-2	40		192,44052	----
108550264	Muhasebe ve Vergi Uygulamaları	2	YGS-6	40			
Düzici Meslek Yüksekokulu							
108550361	Bilgisayar Programcılığı	2	YGS-1	50			
108550316	İşletme Yönetimi	2	YGS-6	45			
108550273	Muhasebe ve Vergi Uygulamaları	2	YGS-6	50			
Kadirli Meslek Yüksekokulu							
108550379	Bilgisayar Programcılığı	2	YGS-1	40		188,43919	----
108550422	Elektrik	2	YGS-1	40		284,35000	13,2,D,95
108570462	Elektrik (IO)	2	YGS-1	40	2		
108550334	Elektronik Teknolojisi	2	YGS-1	40			
108550255	Muhasebe ve Vergi Uygulamaları	2	YGS-6	60			
Mesleki ve Teknik Eğitim Bölgesi: RIZE							
RECEP TAYYIP ERDOĞAN UNIVERSİTESİ (RIZE)							
Adalet Meslek Yüksekokulu							
108750544	Adalet	2	YGS-3	40		346,85978	----
Sağlık Hizmetleri Meslek Yüksekokulu							
108750492	Anestezi	2	YGS-2	40		400,55000	13,2,D,95
108750508	İlk ve Acil Yardım	2	YGS-2	40		366,50000	13,2,I,95
108750517	Tıbbi Laboratuvar Teknikleri	2	YGS-2	40		292,63509	----
108750483	Yaşlı Bakımı	2	YGS-2	40		241,93158	----
Sosyal Bilimler Meslek Yüksekokulu							
108750429	Büro Yönetimi ve Yönetici Asistanlığı	2	YGS-4	65		257,97854	----
108770284	Büro Yönetimi ve Yönetici Asistanlığı (IO)	2	YGS-4	65	2		
108750341	Dış Ticaret	2	YGS-6	60		230,03628	----
108770293	Dış Ticaret (IO)	2	YGS-6	60	2		
108750235	İşletme Yönetimi	2	YGS-6	100		204,41183	----

TABLO-3A. Merkezi Yerleştirme İle Öğrenci Alan Yükseköğretim Ön Lisans Programları

PROGRAM KODU (1)	PROGRAM ADI (2)	ÖĞR. SÜRE (3)	PUAN TÜRÜ (4)	GENEL KONT (5)	ÖZEL KOŞUL VE AÇIKLAMALAR (6)	2013-ÖSYS EN KÜÇÜK PUAN (7)	2013-ÖSYS YERLEŞTİRME ÖNCELİKLERİ (8)	
108770221	İşletme Yönetimi (IO)	2	YGS-6	100		2		
108750208	Muhasebe ve Vergi Uygulamaları	2	YGS-6	100		202,86040	----	
108770196	Muhasebe ve Vergi Uygulamaları (IO)	2	YGS-6	100		2		
Teknik Bilimler Meslek Yüksekokulu								
108750526	Çay Tarımı ve İşleme Teknolojisi	2	YGS-6	60				
108750032	Elektrik	2	YGS-1	100		298,85000	12,2,D,94	
108770045	Elektrik (IO)	2	YGS-1	100		2		
108750314	Elektronik Teknolojisi	2	YGS-1	50		250,00000	11,2,D,93	
108750323	Geleneksel El Sanatları	2	YGS-4	50		182,78073	----	
108750253	İklimlendirme ve Soğutma Teknolojisi	2	YGS-1	45		317,80000	12,2,I,93	
108750305	İnşaat Teknolojisi	2	YGS-1	100		196,45361	----	
108770275	İnşaat Teknolojisi (IO)	2	YGS-1	100		2		
108750077	Makine	2	YGS-1	100		270,45000	12,2,D,92	
108770099	Makine (IO)	2	YGS-1	100		2		
108750086	Makine, Resim ve Konstrüksiyon	2	YGS-1	30				
108750535	Mekatronik	2	YGS-1	30		277,40000	13,2,D,95	
108750368	Mobilya ve Dekorasyon	2	YGS-1	50				
108750332	Otomotiv Teknolojisi	2	YGS-1	50		264,40000	13,2,D,94	
108750359	Tekstil Teknolojisi	2	YGS-1	60				
108750456	Yapı Denetimi	2	YGS-1	40		187,29373	----	
Ardeşen Meslek Yüksekokulu								
108750192	Bankacılık ve Sigortacılık	2	YGS-6	70		225,63606	----	
108750271	Bilgisayar Programcılığı	2	YGS-1	40		286,05000	13,2,D,95	
108770327	Bilgisayar Programcılığı (IO)	2	YGS-1	40		2	----	
108750165	Turizm ve Otel İşletmeciliği	2	YGS-6	40			----	
Pazar Meslek Yüksekokulu								
108750411	Organik Tarım	2	YGS-6	30				
108750386	Tıbbi ve Aromatik Bitkiler	2	YGS-6	30		185,06391	----	
Mesleki ve Teknik Eğitim Bölgesi: SAKARYA								
SAKARYA UNİVERSİTESİ								
Sakarya Meslek Yüksekokulu								
108850994	Basın ve Yayıncılık	2	YGS-3	40		363,80000	13,2,D,95	
108850225	Bilgisayar Programcılığı	2	YGS-1	40		263,90000	13,4,D,94	
108851541	Büro Yönetimi ve Yönetici Asistanlığı	2	YGS-4	40		342,28486	----	
108871193	Büro Yönetimi ve Yönetici Asistanlığı (IO)	2	YGS-4	40		230,01825	----	
108851002	Çevre Koruma ve Kontrol	2	YGS-2	40		188,68732	----	
108870741	Çevre Koruma ve Kontrol (IO)	2	YGS-2	40		2		
108850058	Elektrik	2	YGS-1	40		339,95000	13,2,I,95	
108870026	Elektrik (IO)	2	YGS-1	40		327,65000	13,2,D,94	
108851392	Elektronik Teknolojisi	2	YGS-1	40		323,70000	13,2,I,94	
108871042	Elektronik Teknolojisi (IO)	2	YGS-1	40		357,35000	12,4,D,94	
108850076	Endüstriyel Kalıpcılık	2	YGS-1	40		299,45000	13,2,D,95	
108871272	Endüstriyel Kalıpcılık (IO)	2	YGS-1	40		2		
108851374	Gaz ve Tesisatı Teknolojisi	2	YGS-2	40		270,95000	13,2,D,95	
108871157	Gaz ve Tesisatı Teknolojisi (IO)	2	YGS-2	40		2		
108851514	Halkla İlişkiler ve Tanıtım	2	YGS-4	40		359,50000	12,2,D,94	
108871139	Halkla İlişkiler ve Tanıtım (IO)	2	YGS-4	40		263,02371	----	
108851498	İnşaat Teknolojisi	2	YGS-1	50		313,00000	13,2,D,94	
108871103	İnşaat Teknolojisi (IO)	2	YGS-1	50		233,52712	----	
108851232	İşletme Yönetimi	2	YGS-6	50		299,95000	13,2,I,94	
108870935	İşletme Yönetimi (IO)	2	YGS-6	50		220,02313	----	
108850119	Lojistik	2	YGS-6	40		265,10000	13,2,I,94	
108871121	Lojistik (IO)	2	YGS-6	40		262,90000	13,2,D,94	
108850128	Makine	2	YGS-1	80		312,75000	13,2,I,95	
108870062	Makine (IO)	2	YGS-1	80		301,60000	12,2,I,94	
108850137	Makine, Resim ve Konstrüksiyon	2	YGS-1	40		333,25000	13,2,D,94	
108870071	Makine, Resim ve Konstrüksiyon (IO)	2	YGS-1	40		329,15000	11,2,I,88	
108850146	Mekatronik	2	YGS-1	40		364,40000	13,3,D,96	
108871254	Mekatronik (IO)	2	YGS-1	40		329,65000	13,2,D,95	
108851523	Metalurji	2	YGS-1	40		174	291,15000	13,2,I,94
108871148	Metalurji (IO)	2	YGS-1	40		2	317,50000	03,3,I,84
108851117	Muhasebe ve Vergi Uygulamaları	2	YGS-6	50		298,35000	13,2,I,95	
108870838	Muhasebe ve Vergi Uygulamaları (IO)	2	YGS-6	50		224,44773	----	
108851214	Otomotiv Teknolojisi	2	YGS-1	40		60	318,95000	13,2,I,89
108870926	Otomotiv Teknolojisi (IO)	2	YGS-1	40		2,60	279,15000	13,2,D,95
Sakarya Sağlık Hizmetleri Meslek Yüksekokulu								
108850234	Çocuk Gelişimi	2	YGS-4	50		413,65000	13,2,I,95	
108870723	Çocuk Gelişimi (IO)	2	YGS-4	50		2	371,50000	13,2,I,95
108851665	Fizyoterapi	2	YGS-2	40		363,75000	13,2,I,95	
108851726	İlk ve Acil Yardım	2	YGS-2	40		360,95000	13,2,I,95	
108850243	Tıbbi Dokümantasyon ve Sekreterlik	2	YGS-3	40		277,25000	13,2,I,93	
108871263	Tıbbi Dokümantasyon ve Sekreterlik (IO)	2	YGS-3	40		2	348,11345	----
108851462	Tıbbi Laboratuvar Teknikleri	2	YGS-2	40		409,60000	98,2,I,80	
108871315	Tıbbi Laboratuvar Teknikleri (IO)	2	YGS-2	40		2	----	----
108851444	Yaşlı Bakımı	2	YGS-2	50		244,04747	----	
108871087	Yaşlı Bakımı (IO)	2	YGS-2	50		2	221,57553	----
Adapazarı Meslek Yüksekokulu								
108851471	Bilgisayar Programcılığı (Uzaktan Öğretim)	2	YGS-1	150		296,815	385,35000	07,2,D,88
108851417	Elektronik Teknolojisi (Uzaktan Öğretim)	2	YGS-1	150		296	326,65000	01,2,D,84
108851577	İnternet ve Ağ Teknolojileri (Uzaktan Öğretim)	2	YGS-1	150		296	235,29068	----

TABLO-3A. Merkezi Yerleştirme İle Öğrenci Alan Yükseköğretim Ön Lisans Programları

PROGRAM KODU (1)	PROGRAM ADI (2)	ÖĞR. SÜRE (3)	PUAN TÜRÜ (4)	GENEL KONT (5)	ÖZEL KOŞUL VE AÇIKLAMALAR (6)	2013-ÖSYS EN KÜÇÜK PUAN (7)	2013-ÖSYS YERLEŞTİRME ÖNCELİKLERİ (8)
108851717	İş Sağlığı ve Güvenliği (Uzaktan Öğretim)	2	YGS-2	150	296	411,25000	00,2,D,82
108850313	Mekatronik (Uzaktan Öğretim)	2	YGS-1	150	296	351,95000	09,2,D,85
Akyazı Meslek Yüksekokulu							
108850322	Dış Ticaret	2	YGS-6	40		273,50000	13,2,D,93
108870168	Dış Ticaret (IO)	2	YGS-6	40	2	181,10291	----
108851383	Gaz ve Tesisatı Teknolojisi	2	YGS-2	35			
108851356	İklimlendirme ve Soğutma Teknolojisi	2	YGS-1	40		212,27654	----
108851259	İşletme Yönetimi	2	YGS-6	40		250,00000	13,2,D,94
108870944	İşletme Yönetimi (IO)	2	YGS-6	40	2		
108850367	Makine	2	YGS-1	40		315,05000	13,2,D,95
108870195	Makine (IO)	2	YGS-1	40	2		
108850376	Mobilya ve Dekorasyon	2	YGS-1	40		285,05000	13,2,D,94
108870202	Mobilya ve Dekorasyon (IO)	2	YGS-1	40	2		
108851126	Muhasebe ve Vergi Uygulamaları	2	YGS-6	40		287,80000	12,2,D,94
Ali Fuat Cebesoy Meslek Yüksekokulu							
108850967	Dış Ticaret	2	YGS-6	55		249,46804	----
108870617	Dış Ticaret (IO)	2	YGS-6	55	2		
108851056	Halkla İlişkiler ve Tanıtım	2	YGS-4	55		267,23695	----
108870786	Halkla İlişkiler ve Tanıtım (IO)	2	YGS-4	55	2	228,94482	----
108851268	İşletme Yönetimi	2	YGS-6	50		207,40238	----
108850446	Maliye	2	YGS-6	50		304,84870	----
108870256	Maliye (IO)	2	YGS-6	50	2	186,72245	----
108851135	Muhasebe ve Vergi Uygulamaları	2	YGS-6	40		210,11692	----
Arifiye Meslek Yüksekokulu							
108851674	Kaynak Teknolojisi	2	YGS-1	40		269,15000	13,2,D,93
108851683	Oto Boya ve Karoseri	2	YGS-2	40		356,15000	11,2,D,93
108851692	Otomotiv Teknolojisi	2	YGS-1	40		285,85000	13,2,I,95
Ferizli Meslek Yüksekokulu							
108851277	İşletme Yönetimi	2	YGS-6	40		193,20794	----
108851708	Moda Tasarımı	2	YGS-5	40		341,90000	13,2,I,95
108871306	Moda Tasarımı (IO)	2	YGS-5	40	2	329,40000	13,2,D,96
108851144	Muhasebe ve Vergi Uygulamaları	2	YGS-6	40		201,45058	----
108851029	Tekstil Teknolojisi	2	YGS-1	40		292,85000	13,2,D,95
108871227	Tekstil Teknolojisi (IO)	2	YGS-1	40	2		
Geyve Meslek Yüksekokulu							
108851092	Bankacılık ve Sigortacılık	2	YGS-6	50		277,50000	13,2,D,94
108870811	Bankacılık ve Sigortacılık (IO)	2	YGS-6	50	2	196,82075	----
108850516	Dış Ticaret	2	YGS-6	50		237,42486	----
108870283	Dış Ticaret (IO)	2	YGS-6	50	2		
108850525	Emlak ve Emlak Yönetimi	2	YGS-5	50		202,82812	----
108870292	Emlak ve Emlak Yönetimi (IO)	2	YGS-5	50	2		
108851286	İşletme Yönetimi	2	YGS-6	50		192,80689	----
108851074	Mimarî Restorasyon	2	YGS-5	30	765	250,00000	13,2,D,94
108851153	Muhasebe ve Vergi Uygulamaları	2	YGS-6	50		185,09944	----
Hendek Meslek Yüksekokulu							
108850676	Bilgisayar Programcılığı	2	YGS-1	40		343,35000	13,3,D,95
108870423	Bilgisayar Programcılığı (IO)	2	YGS-1	40	2	277,55000	13,2,I,94
108850597	Elektrik	2	YGS-1	40		288,75000	13,2,I,95
108870362	Elektrik (IO)	2	YGS-1	40	2		
108851408	Elektronik Teknolojisi	2	YGS-1	40		349,20000	13,2,D,95
108871051	Elektronik Teknolojisi (IO)	2	YGS-1	40	2	395,00000	01,2,I,84
108851505	İnşaat Teknolojisi	2	YGS-1	40		254,22957	----
108871112	İnşaat Teknolojisi (IO)	2	YGS-1	40	2	205,14213	----
108851295	İşletme Yönetimi	2	YGS-6	40		228,59114	----
108870971	İşletme Yönetimi (IO)	2	YGS-6	40	2		
108850631	Makine	2	YGS-1	40		339,80000	13,2,D,95
108870405	Makine (IO)	2	YGS-1	40	2	194,76348	----
108850649	Makine, Resim ve Konstrüksiyon	2	YGS-1	40		286,35000	13,2,D,96
108870705	Makine, Resim ve Konstrüksiyon (IO)	2	YGS-1	40	2		
108851162	Muhasebe ve Vergi Uygulamaları	2	YGS-6	40		279,15000	13,2,D,95
108870874	Muhasebe ve Vergi Uygulamaları (IO)	2	YGS-6	40	2		
108850667	Pazarlama	2	YGS-6	40		279,15000	13,2,I,94
108870698	Pazarlama (IO)	2	YGS-6	40	2		
Karasu Meslek Yüksekokulu							
108850737	Bilgisayar Programcılığı	2	YGS-1	70		252,10000	13,3,D,94
108870486	Bilgisayar Programcılığı (IO)	2	YGS-1	70	2	316,20000	13,2,D,95
108851735	Kaynak Teknolojisi	2	YGS-1	50		310,30000	09,2,D,94
108850958	Makine	2	YGS-1	50		301,35000	13,2,D,95
108871175	Makine (IO)	2	YGS-1	50	2		
108851171	Muhasebe ve Vergi Uygulamaları	2	YGS-6	80		250,95483	----
108870883	Muhasebe ve Vergi Uygulamaları (IO)	2	YGS-6	80	2		
108850719	Turizm ve Otel İşletmeciliği	2	YGS-6	90		217,51089	----
108870468	Turizm ve Otel İşletmeciliği (IO)	2	YGS-6	90	2		
Kaynarca Seyfettin Selim Meslek Yüksekokulu							
108851532	Bilgisayar Programcılığı	2	YGS-1	50		313,55000	13,2,I,96
108871184	Bilgisayar Programcılığı (IO)	2	YGS-1	50	2	267,95000	13,2,D,94
108851302	İşletme Yönetimi	2	YGS-6	50		188,46404	----
108851568	Maliye	2	YGS-6	40		252,23374	----
108871236	Maliye (IO)	2	YGS-6	40	2		
108851189	Muhasebe ve Vergi Uygulamaları	2	YGS-6	50			

TABLO-3A. Merkezi Yerleştirme İle Öğrenci Alan Yükseköğretim Ön Lisans Programları

PROGRAM KODU (1)	PROGRAM ADI (2)	ÖĞR. SÜRE (3)	PUAN TÜRÜ (4)	GENEL KONT (5)	ÖZEL KOŞUL VE AÇIKLAMALAR (6)	2013-ÖSYS EN KÜÇÜK PUAN (7)	2013-ÖSYS YERLEŞTİRME ÖNCELİKLERİ (8)
Kırkpınar Turizm Meslek Yüksekokulu							
108851753	Aşçılık	2	YGS-4	40		----	----
108850904	Turizm ve Otel İşletmeciliği	2	YGS-6	40	61	357,60000	13,2,D,95
108870574	Turizm ve Otel İşletmeciliği (IO)	2	YGS-6	40	2, 61	186,18574	----
108851435	Turizm ve Seyahat Hizmetleri	2	YGS-5	40		235,22065	----
108871078	Turizm ve Seyahat Hizmetleri (IO)	2	YGS-5	40	2	184,46744	----
Pamukova Meslek Yüksekokulu							
108850764	Dış Ticaret	2	YGS-6	50		230,54982	----
108870495	Dış Ticaret (IO)	2	YGS-6	50	2		
108851647	Gıda Kalite Kontrolü ve Analizi	2	YGS-2	40		217,62786	----
108850773	Gıda Teknolojisi	2	YGS-2	40		307,75000	12,2,D,93
108870502	Gıda Teknolojisi (IO)	2	YGS-2	40	2		
108851205	İşletme Yönetimi	2	YGS-6	50		193,91558	----
108851656	Laboratuvar Teknolojisi	2	YGS-2	40		350,20000	13,2,D,96
108871299	Laboratuvar Teknolojisi (IO)	2	YGS-2	40	2	249,84332	----
108850791	Pazarlama	2	YGS-6	50			
108851347	Peyzaj ve Süs Bitkileri	2	YGS-6	30			
108851047	Süt ve Ürünleri Teknolojisi	2	YGS-6	40			
Sapanca Meslek Yüksekokulu							
108851083	Bankacılık ve Sigortacılık	2	YGS-6	120		296,65000	13,2,D,95
108870802	Bankacılık ve Sigortacılık (IO)	2	YGS-6	120	2	211,52429	----
108850843	Dış Ticaret	2	YGS-6	80		262,30000	13,2,D,93
108870653	Dış Ticaret (IO)	2	YGS-6	80	2	186,74840	----
108851065	Halkla İlişkiler ve Tanıtım	2	YGS-4	40		292,69291	----
108870795	Halkla İlişkiler ve Tanıtım (IO)	2	YGS-4	40	2	235,24454	----
108851365	İklimlendirme ve Soğutma Teknolojisi	2	YGS-1	75		176,68091	----
108851198	Muhasebe ve Vergi Uygulamaları	2	YGS-6	40		285,80000	13,2,D,95
108870908	Muhasebe ve Vergi Uygulamaları (IO)	2	YGS-6	40	2		
108851338	Peyzaj ve Süs Bitkileri	2	YGS-6	40		194,07832	----
108871015	Peyzaj ve Süs Bitkileri (IO)	2	YGS-6	40	2		
Mesleki ve Teknik Eğitim Bölgesi: SAMSUN							
ONDOKUZ MAYIS UNİVERSİTESİ (SAMSUN)							
Adalet Meslek Yüksekokulu							
108251017	Adalet	2	YGS-3	45	46, 276	356,60521	----
Samsun Meslek Yüksekokulu							
108250725	Basım ve Yayın Teknolojileri	2	YGS-5	40	46	334,95000	13,3,D,95
108250346	Bilgisayar Programcılığı	2	YGS-1	40	46	299,80000	13,3,I,95
108251247	Bilgisayar Programcılığı (Uzaktan Öğretim)	2	YGS-1	150	226, 815	----	----
108251053	Çocuk Gelişimi	2	YGS-4	40	46	412,00000	13,2,I,94
108270253	Çocuk Gelişimi (IO)	2	YGS-4	40	2, 46	367,85000	13,2,I,93
108251238	Çocuk Gelişimi (Uzaktan Öğretim)	2	YGS-4	150	226, 815	----	----
108251123	Grafik Tasarımı	2	YGS-5	45	46	345,75000	13,2,I,95
108270677	Grafik Tasarımı (IO)	2	YGS-5	45	2, 46	310,75000	13,2,D,94
108251256	Halkla İlişkiler ve Tanıtım	2	YGS-4	40	46	----	----
108251229	Medya ve İletişim (Uzaktan Öğretim)	2	YGS-4	150	226	----	----
108250258	Mimari Dekoratif Sanatlar	2	YGS-4	40	46	316,15282	----
108270298	Mimari Dekoratif Sanatlar (IO)	2	YGS-4	40	2, 46	260,58537	----
108250734	Muhasebe ve Vergi Uygulamaları	2	YGS-6	40	46	325,35000	13,2,I,95
108250964	Peyzaj ve Süs Bitkileri	2	YGS-6	40	46	219,33105	----
108270862	Peyzaj ve Süs Bitkileri (IO)	2	YGS-6	40	2, 46	178,21025	----
108250276	Seracılık	2	YGS-6	30	46	195,02177	----
108250867	Tarım Makineleri	2	YGS-1	40	46	281,80000	13,2,D,95
108250301	Turizm ve Otel İşletmeciliği	2	YGS-6	40	46	354,25000	13,2,I,95
Sağlık Hizmetleri Meslek Yüksekokulu							
108251141	Ağız ve Dış Sağlığı	2	YGS-2	40	46	311,25000	13,2,I,94
108250364	Anestezi	2	YGS-2	40	46	314,40000	13,2,I,95
108251026	Diyaliz	2	YGS-2	40	46	362,55000	13,2,I,95
108250946	İlk ve Acil Yardım	2	YGS-2	46	6, 46, 274	393,45000	13,2,I,95
108270871	İlk ve Acil Yardım (IO)	2	YGS-2	46	2, 6, 46, 274	365,45000	13,2,I,95
108251035	Patoloji Laboratuvar Teknikleri	2	YGS-2	46	46	415,55000	11,2,D,93
108270889	Patoloji Laboratuvar Teknikleri (IO)	2	YGS-2	46	2, 46	264,59781	----
108251274	Patoloji Laboratuvar Teknikleri (KKTC Uyruklu)	2	YGS-2	1	46, 90	----	----
108250407	Tıbbi Dokümantasyon ve Sekreterlik	2	YGS-3	46	46	330,65000	13,2,D,95
108270668	Tıbbi Dokümantasyon ve Sekreterlik (IO)	2	YGS-3	46	2, 46	351,26202	----
108250858	Tıbbi Görüntüleme Teknikleri	2	YGS-1	50	46	306,46401	----
108270977	Tıbbi Görüntüleme Teknikleri (IO)	2	YGS-1	50	2, 46	296,64221	----
108250831	Tıbbi Laboratuvar Teknikleri	2	YGS-2	40	46	299,35000	12,2,D,94
108251044	Yaşlı Bakımı	2	YGS-2	46	46	260,78554	----
108270898	Yaşlı Bakımı (IO)	2	YGS-2	46	2, 46	229,21533	----
Yeşilyurt Demir Çelik Meslek Yüksekokulu							
108250973	Elektrik	2	YGS-1	45	46	338,10000	13,2,I,95
108270262	Elektrik (IO)	2	YGS-1	45	2, 46	266,80000	13,2,D,95
108250797	Elektronik Teknolojisi	2	YGS-1	45	46	287,55000	13,2,I,95
108270756	Elektronik Teknolojisi (IO)	2	YGS-1	45	2, 46		
108251159	Endüstriyel Kalıpcılık	2	YGS-1	40	46	250,00000	97,2,I,79
108271012	Endüstriyel Kalıpcılık (IO)	2	YGS-1	40	2, 46	----	----
108250955	Kimya Teknolojisi	2	YGS-2	45	46	286,60000	12,2,I,95
108270986	Kimya Teknolojisi (IO)	2	YGS-2	45	2, 46		
108251177	Otomotiv Teknolojisi	2	YGS-1	40	46	305,25000	13,2,I,94
108270738	Otomotiv Teknolojisi (IO)	2	YGS-1	40	2, 46	271,65000	13,2,D,95

TABLO-3A. Merkezi Yerleştirme İle Öğrenci Alan Yükseköğretim Ön Lisans Programları

PROGRAM KODU (1)	PROGRAM ADI (2)	ÖĞR. SÜRE (3)	PUAN TÜRÜ (4)	GENEL KONT (5)	ÖZEL KOŞUL VE AÇIKLAMALAR (6)	2013-ÖSYS EN KÜÇÜK PUAN (7)	2013-ÖSYS YERLEŞTİRME ÖNCELİKLERİ (8)
Alaçam Meslek Yüksekokulu							
108251168	Deniz ve Liman İşletmeciliği	2	YGS-6	55		46	274,65000
108250991	Lojistik	2	YGS-6	55		46	371,50000
108270923	Lojistik (IO)	2	YGS-6	55	2, 46	203,56946	----
108251008	Posta Hizmetleri	2	YGS-5	55		46	317,70000
108270932	Posta Hizmetleri (IO)	2	YGS-5	55	2, 46	313,15000	13,2,D,95
108251195	Posta Hizmetleri (Uzaktan Öğretim)	2	YGS-5	150		226	218,51431
Bafra Meslek Yüksekokulu							
108250452	Bilgisayar Programcılığı	2	YGS-1	50		46	368,85000
108270456	Bilgisayar Programcılığı (IO)	2	YGS-1	50	2, 46		
108270695	Muhasebe ve Vergi Uygulamaları (IO) (Bk. 605)	2	YGS-6	95	2, 46, 605		
108250894	Organik Tarım	2	YGS-6	45		46	
108250901	Tıbbi ve Aromatik Bitkiler	2	YGS-6	45		46	208,99418
Çarşamba Ticaret Borsası Meslek Yüksekokulu							
108250982	Bankacılık ve Sigortacılık	2	YGS-6	45		46	283,85000
108270995	Bankacılık ve Sigortacılık (IO)	2	YGS-6	45	2, 46	216,09907	----
108250716	Bilgisayar Programcılığı	2	YGS-1	100		46	369,45000
108270765	Bilgisayar Programcılığı (IO)	2	YGS-1	100	2, 46		
108251186	Çağrı Merkezi Hizmetleri	2	YGS-4	40		46	267,11738
108250743	Muhasebe ve Vergi Uygulamaları	2	YGS-6	100		46	209,96639
108270702	Muhasebe ve Vergi Uygulamaları (IO)	2	YGS-6	100	2, 46		
108251265	Sosyal Güvenlik	2	YGS-5	40		46	----
108271021	Sosyal Güvenlik (IO)	2	YGS-5	40	2, 46	----	----
Havza Meslek Yüksekokulu							
108250937	Büro Yönetimi ve Yönetici Asistanlığı	2	YGS-4	50		46	260,99635
108270853	Büro Yönetimi ve Yönetici Asistanlığı (IO)	2	YGS-4	50	2, 46		
108251132	Emlak ve Emlak Yönetimi	2	YGS-5	50		46	179,54281
108250928	Fizyoterapi	2	YGS-2	70		46	423,40000
108270844	Fizyoterapi (IO)	2	YGS-2	70	2, 46	366,90000	13,2,D,94
108250788	İşletme Yönetimi	2	YGS-6	50		46	211,51238
108270959	İşletme Yönetimi (IO)	2	YGS-6	50	2, 46		
108250497	Turizm ve Otel İşletmeciliği	2	YGS-6	50		46	198,06899
108270641	Turizm ve Otel İşletmeciliği (IO)	2	YGS-6	50	2, 46		
Kavak Meslek Yüksekokulu							
108250504	Harita ve Kadastro	2	YGS-1	45		46	249,27171
108270483	Harita ve Kadastro (IO)	2	YGS-1	45	2, 46	213,68782	----
108250885	İnşaat Teknolojisi	2	YGS-1	40		46	205,52993
108270817	İnşaat Teknolojisi (IO)	2	YGS-1	40	2, 46		
108251062	Yapı Denetimi	2	YGS-1	40		46	212,36408
108270914	Yapı Denetimi (IO)	2	YGS-1	40	2, 46		
Terme Meslek Yüksekokulu							
108250522	Gıda Teknolojisi	2	YGS-2	50		46	201,91519
108250752	Muhasebe ve Vergi Uygulamaları	2	YGS-6	41		46	202,44120
108250691	Pazarlama	2	YGS-6	45		46	185,01316
Vezirköprü Meslek Yüksekokulu							
108250849	Bilgisayar Programcılığı	2	YGS-1	60		46	305,75000
108270792	Bilgisayar Programcılığı (IO)	2	YGS-1	60	2, 46		
108250707	Çocuk Gelişimi	2	YGS-4	70		46	364,70000
108270659	Çocuk Gelişimi (IO)	2	YGS-4	70	2, 46	330,70000	13,2,I,95
108250919	Mobilya ve Dekorasyon	2	YGS-1	45		46	
108250761	Muhasebe ve Vergi Uygulamaları	2	YGS-6	50		46	189,87830
108251202	Ormancılık ve Orman Ürünleri	2	YGS-6	50		46	281,20000
108271003	Ormancılık ve Orman Ürünleri (IO)	2	YGS-6	50	2, 46	226,56141	----
PLATO MESLEK YUKSEKOKULU (İSTANBUL)							
Plato Meslek Yüksekokulu							
205051451	Çocuk Gelişimi (Uzaktan Öğretim) (Samsun) (1am Burslu)	2	YGS-4	4	3, 46, 702, 789	364,00000	13,2,I,95
205051469	Çocuk Gelişimi (Uzaktan Öğretim) (Samsun) (%50 Burslu)	2	YGS-4	36	3, 46, 702, 789	279,18379	----
205051478	Grafik Tasarımı (Uzaktan Öğretim) (Samsun) (1am Burslu)	2	YGS-5	2	3, 46, 702, 789	307,55000	12,2,D,94
205051487	Grafik Tasarımı (Uzaktan Öğretim) (Samsun) (%50 Burslu)	2	YGS-5	22	3, 46, 702, 789		
Mesleki ve Teknik Eğitim Bölgesi: SIIRT							
SIIRT UNİVERSİTESİ							
Meslek Yüksekokulu							
109050169	Bilgisayar Programcılığı	2	YGS-1	40		278,35000	13,2,I,94
109070137	Bilgisayar Programcılığı (IO)	2	YGS-1	40	2	----	----
109050327	Büro Yönetimi ve Yönetici Asistanlığı	2	YGS-4	30		----	----
109070173	Büro Yönetimi ve Yönetici Asistanlığı (IO)	2	YGS-4	30	2	----	----
109050018	Çocuk Gelişimi	2	YGS-4	80		291,75000	13,2,I,95
109070013	Çocuk Gelişimi (IO)	2	YGS-4	80	2	356,75000	13,2,D,95
109050081	Elektrik	2	YGS-1	80		338,60000	12,2,D,95
109070022	Elektrik (IO) (Bk.608)	2	YGS-1	80	2, 608		
109050124	Geleneksel El Sanatları	2	YGS-4	30			
109050106	Gıda Teknolojisi	2	YGS-2	30		185,04175	----
109070076	Gıda Teknolojisi (IO)	2	YGS-2	30	2		
109050187	İnşaat Teknolojisi	2	YGS-1	30		206,24499	----
109050178	İşletme Yönetimi	2	YGS-6	40		199,63681	----
109070101	İşletme Yönetimi (IO)	2	YGS-6	40	2		
109050142	Kimya Teknolojisi	2	YGS-2	30			
109050099	Makine	2	YGS-1	40			
109070031	Makine (IO) (Bk.608)	2	YGS-1	40	2, 608		
109050133	Muhasebe ve Vergi Uygulamaları	2	YGS-6	50		215,44381	----

TABLO-3A. Merkezi Yerleştirme İle Öğrenci Alan Yükseköğretim Ön Lisans Programları

PROGRAM KODU (1)	PROGRAM ADI (2)	ÖĞR. SÜRE (3)	PUAN TÜRÜ (4)	GENEL KONT (5)	ÖZEL KOŞUL VE AÇIKLAMALAR (6)	2013-ÖSYS EN KÜÇÜK PUAN (7)	2013-ÖSYS YERLEŞTİRME ÖNCELİKLERİ (8)
109070085	Muhasebe ve Vergi Uygulamaları (IO) (Bk.609)	2	YGS-6	50	2, 609		
Sağlık Hizmetleri Meslek Yüksekokulu							
109050239	İlk ve Acil Yardım	2	YGS-2	40		309,80000	13,2,I,95
109070128	İlk ve Acil Yardım (IO)	2	YGS-2	40	2	354,15000	13,2,D,95
109050054	Tıbbi Dokümantasyon ve Sekreterlik	2	YGS-3	40		357,51977	----
109070119	Tıbbi Dokümantasyon ve Sekreterlik (IO)	2	YGS-3	40	2	339,94926	----
109050266	Tıbbi Görüntüleme Teknikleri	2	YGS-1	30		304,46394	----
109070182	Tıbbi Görüntüleme Teknikleri (IO)	2	YGS-1	30	2	----	----
109050275	Tıbbi Laboratuvar Teknikleri	2	YGS-2	30		280,31519	----
109070191	Tıbbi Laboratuvar Teknikleri (IO)	2	YGS-2	30	2	----	----
Eruh Meslek Yüksekokulu							
109050203	Organik Tarım	2	YGS-6	30			
109050284	Sosyal Hizmetler	2	YGS-5	30		407,80000	13,2,D,95
109070207	Sosyal Hizmetler (IO)	2	YGS-5	30	2	----	----
Kurtalan Meslek Yüksekokulu							
109050309	Bankacılık ve Sigortacılık	2	YGS-6	40		----	----
109050318	Dış Ticaret	2	YGS-6	40		----	----
109050248	Maliye	2	YGS-6	35		225,94771	----
109070164	Maliye (IO)	2	YGS-6	35	2	----	----
109050293	Posta Hizmetleri	2	YGS-5	40		----	----
109070155	Posta Hizmetleri (IO)	2	YGS-5	40	2	----	----
109050221	Turizm ve Seyahat Hizmetleri	2	YGS-5	40			
Mesleki ve Teknik Eğitim Bölgesi: SINOP							
SINOP UNİVERSİTESİ							
Meslek Yüksekokulu							
109150168	Bilgisayar Programcılığı	2	YGS-1	30		296,85000	13,2,I,93
109170163	Bilgisayar Programcılığı (IO)	2	YGS-1	30	2		
109150292	Çevre Sağlığı	2	YGS-2	40		240,28844	----
109150026	Elektrik	2	YGS-1	30		351,50000	13,2,D,94
109170136	Elektrik (IO)	2	YGS-1	30	2		
109150335	Kültürel Miras ve Turizm	2	YGS-3	30		----	----
109150035	Makine	2	YGS-1	30		306,35000	13,2,D,95
109170145	Makine (IO)	2	YGS-1	30	2		
109150202	Mekatronik	2	YGS-1	30		286,35000	13,2,D,95
109170172	Mekatronik (IO)	2	YGS-1	30	2		
109150123	Muhasebe ve Vergi Uygulamaları	2	YGS-6	30		279,65000	12,2,I,94
109170154	Muhasebe ve Vergi Uygulamaları (IO)	2	YGS-6	30	2		
109150344	Sağlık Kurumları İşletmeciliği	2	YGS-6	60		----	----
109150326	Su Altı Teknolojisi	2	YGS-6	20	796	----	----
109150265	Turizm ve Otel İşletmeciliği	2	YGS-6	30		209,21902	----
Ayancık Meslek Yüksekokulu							
109150211	Bilgisayar Programcılığı	2	YGS-1	30		304,25000	13,2,D,95
109170181	Bilgisayar Programcılığı (IO)	2	YGS-1	30	2		
109150308	Çocuk Gelişimi	2	YGS-4	30		333,20000	13,2,I,95
109170269	Çocuk Gelişimi (IO)	2	YGS-4	30	2	369,10000	13,2,D,93
109150195	Elektronik Teknolojisi	2	YGS-1	30		189,85593	----
109150238	Kontrol ve Otomasyon Teknolojisi	2	YGS-1	30			
109150317	Lojistik	2	YGS-6	30		223,04069	----
109170278	Lojistik (IO)	2	YGS-6	30	2		
109150132	Muhasebe ve Vergi Uygulamaları	2	YGS-6	30			
Boyabat Meslek Yüksekokulu							
109150062	Harita ve Kadastro	2	YGS-1	40		221,98099	----
109170109	Harita ve Kadastro (IO)	2	YGS-1	40	2	197,70907	----
109150177	İnşaat Teknolojisi	2	YGS-1	30		187,49442	----
109150353	İş Sağlığı ve Güvenliği	2	YGS-2	40		----	----
109170287	İş Sağlığı ve Güvenliği (IO)	2	YGS-2	40	2	----	----
Gerze Meslek Yüksekokulu							
109150247	Bilgisayar Programcılığı	2	YGS-1	30		280,85000	12,3,D,93
109170215	Bilgisayar Programcılığı (IO)	2	YGS-1	30	2		
109150274	Deniz ve Liman İşletmeciliği	2	YGS-6	30	110	264,70000	13,2,D,94
109170233	Deniz ve Liman İşletmeciliği (IO)	2	YGS-6	30	2, 110	219,93053	----
109150256	Giyim Üretim Teknolojisi	2	YGS-1	40			
109150283	Grafik Tasarımı	2	YGS-5	30		268,75000	13,2,D,95
109170251	Grafik Tasarımı (IO)	2	YGS-5	30	2	202,61217	----
109150141	Muhasebe ve Vergi Uygulamaları	2	YGS-6	40			
109150362	Otobüs Kaptanlığı	2	YGS-5	30		----	----
109150371	Radyo ve Televizyon Programcılığı	2	YGS-4	30		----	----
109170296	Radyo ve Televizyon Programcılığı (IO)	2	YGS-4	30	2	----	----
109150105	Turizm ve Otel İşletmeciliği	2	YGS-6	30		189,80599	----
Mesleki ve Teknik Eğitim Bölgesi: SIVAS							
CUMHURİYET UNİVERSİTESİ (SIVAS)							
Cumhuriyet Meslek Yüksekokulu							
102651446	Bankacılık ve Sigortacılık	2	YGS-6	50	713	263,30000	13,2,I,95
102670267	Bankacılık ve Sigortacılık (IO)	2	YGS-6	50	2, 713	215,71880	----
102652426	Çağrı Merkezi Hizmetleri	2	YGS-4	50	713	276,26181	----
102670558	Çağrı Merkezi Hizmetleri (IO)	2	YGS-4	50	2, 713	238,15015	----
102650387	Dış Ticaret	2	YGS-6	50	713	235,46311	----
102670134	Dış Ticaret (IO)	2	YGS-6	50	2, 713		
102652311	İnsan Kaynakları Yönetimi	2	YGS-6	50	713	228,95188	----
102670567	İnsan Kaynakları Yönetimi (IO)	2	YGS-6	50	2, 713		

TABLO-3A. Merkezi Yerleştirme İle Öğrenci Alan Yükseköğretim Ön Lisans Programları

PROGRAM KODU (1)	PROGRAM ADI (2)	ÖĞR. SÜRE (3)	PUAN TÜRÜ (4)	GENEL KONT (5)	ÖZEL KOŞUL VE AÇIKLAMALAR (6)	2013-ÖSYS EN KÜÇÜK PUAN (7)	2013-ÖSYS YERLEŞTİRME ÖNCELİKLERİ (8)
102651613	İşletme Yönetimi	2	YGS-6	50	713	220,87892	----
102670294	İşletme Yönetimi (IO)	2	YGS-6	50	2, 713		
102650403	Maliye	2	YGS-6	50	713	268,42090	----
102670152	Maliye (IO)	2	YGS-6	50	2, 713	205,73205	----
102651861	Menkul Kıymetler ve Sermaye Piyasası	2	YGS-6	50	713	201,35782	----
102670452	Menkul Kıymetler ve Sermaye Piyasası (IO)	2	YGS-6	50	2, 713		
102651491	Muhasebe ve Vergi Uygulamaları	2	YGS-6	50	713	228,25667	----
102670276	Muhasebe ve Vergi Uygulamaları (IO)	2	YGS-6	50	2, 713		
102651976	Pazarlama	2	YGS-6	50	713		
102652047	Radio ve Televizyon Programcılığı	2	YGS-4	50	713	274,38767	----
102670479	Radio ve Televizyon Programcılığı (IO)	2	YGS-4	50	2, 713	205,86003	----
102650448	Turizm ve Otel İşletmeciliği	2	YGS-6	50	713	207,68388	----
102670213	Turizm ve Otel İşletmeciliği (IO)	2	YGS-6	50	2, 713		
Sivas Meslek Yüksekokulu							
102650378	Bilgisayar Programcılığı	2	YGS-1	40	713	287,95000	13,3,1,95
102670125	Bilgisayar Programcılığı (IO)	2	YGS-1	40	2, 713	233,18194	----
102650245	Elektrik	2	YGS-1	40	713	299,75000	13,2,1,95
102670028	Elektrik (IO)	2	YGS-1	40	2, 713		
102651719	Elektronik Haberleşme Teknolojisi	2	YGS-1	40	713	295,30000	12,2,1,94
102651728	Elektronik Teknolojisi	2	YGS-1	40	713	236,06414	----
102670301	Elektronik Teknolojisi (IO)	2	YGS-1	40	2, 713		
102651701	Gaz ve Tesisatı Teknolojisi	2	YGS-2	40	713		
102652011	Geleneksel El Sanatları	2	YGS-4	30	713	192,16865	----
102651394	Halicilik ve Kilimcilik	2	YGS-4	40	713		
102651825	İnşaat Teknolojisi	2	YGS-1	40	713	231,68812	----
102670337	İnşaat Teknolojisi (IO)	2	YGS-1	40	2, 713	191,76740	----
102651737	Kontrol ve Otomasyon Teknolojisi	2	YGS-1	40	713		
102651852	Maden Teknolojisi	2	YGS-2	40	713		
102650306	Makine	2	YGS-1	40	713	279,10000	13,2,1,96
102670064	Makine (IO)	2	YGS-1	40	2, 713	186,12315	----
102652002	Mekatronik	2	YGS-1	40	713	334,35000	13,2,D,94
102670531	Mekatronik (IO)	2	YGS-1	40	2, 713	210,78578	----
102652392	Mimarî Dekoratif Sanatlar	2	YGS-4	40	713	257,66406	----
102652417	Organik Tarım	2	YGS-6	30	713	186,05075	----
102670585	Organik Tarım (IO)	2	YGS-6	30	2, 713	----	----
102651588	Otomotiv Teknolojisi	2	YGS-1	40	713	351,95000	13,2,D,95
102670285	Otomotiv Teknolojisi (IO)	2	YGS-1	40	2, 713		
102652083	Raylı Sistemler Makine Teknolojisi	2	YGS-1	30	713	312,35000	13,4,D,95
102651401	Tekstil Teknolojisi	2	YGS-1	40	713		
Sağlık Hizmetleri Meslek Y.O.							
102652144	Ağız ve Diş Sağlığı	2	YGS-2	40	87, 713	295,20000	13,2,1,95
102650475	Ameliyathane Hizmetleri	2	YGS-2	30	87, 713	332,20000	13,2,D,95
102652532	Ameliyathane Hizmetleri (KKTC Uyruklu)	2	YGS-2	1	87, 90, 713	----	----
102650484	Anestezi	2	YGS-2	30	87, 713	404,80000	13,2,D,95
102652171	Çocuk Gelişimi	2	YGS-4	40	87, 713	373,15000	13,2,1,92
102670522	Çocuk Gelişimi (IO)	2	YGS-4	40	2, 87, 713	337,50000	13,2,1,95
102651755	Diş Protez Teknolojisi	2	YGS-2	20	87, 713	267,91020	----
102650509	Diyaliz	2	YGS-2	30	87, 713	401,80000	13,2,D,95
102670497	Diyaliz (IO)	2	YGS-2	30	2, 87, 713	351,70000	13,2,D,94
102650518	Fizyoterapi	2	YGS-2	30	87, 713	444,60000	13,2,D,97
102651967	İlk ve Acil Yardım	2	YGS-2	30	87, 713	346,55000	13,2,1,95
102650527	Odyometri	2	YGS-1	30	87, 713	292,55000	13,2,1,94
102650554	Tıbbi Dokümantasyon ve Sekreterlik	2	YGS-3	40	87, 713	403,10000	12,2,D,94
102670197	Tıbbi Dokümantasyon ve Sekreterlik (IO)	2	YGS-3	40	2, 87, 713	342,83877	----
102651816	Tıbbi Görüntüleme Teknikleri	2	YGS-1	30	87, 713	323,08678	----
102651782	Tıbbi Laboratuvar Teknikleri	2	YGS-2	40	87, 713	288,28073	----
102670328	Tıbbi Laboratuvar Teknikleri (IO)	2	YGS-2	40	2, 87, 713	258,22002	----
102652074	Yaşlı Bakımı	2	YGS-2	40	87, 713	246,29190	----
102670504	Yaşlı Bakımı (IO)	2	YGS-2	40	2, 87, 713	225,94135	----
Divriği Nuri Demirağ Meslek Yüksekokulu							
102651455	Bankacılık ve Sigortacılık	2	YGS-6	50	713	210,12874	----
102651791	Bilgisayar Programcılığı	2	YGS-1	40	713		
102652092	Büro Yönetimi ve Yönetici Asistanlığı	2	YGS-4	50	713		
102650581	Elektrik	2	YGS-1	50	713		
102650615	Maliye	2	YGS-6	50	713	200,60276	----
102651834	Metalurji	2	YGS-1	50	713		
Gemerek Meslek Yüksekokulu							
102651482	Bankacılık ve Sigortacılık	2	YGS-6	50	713	201,63676	----
102652444	Bilgisayar Teknolojisi	2	YGS-1	30	713		
102651994	Dış Ticaret	2	YGS-6	50	713		
102651437	Halkla İlişkiler ve Tanıtım	2	YGS-4	50	713	219,50072	----
102651985	Maliye	2	YGS-6	50	713	212,26716	----
Gürün Meslek Yüksekokulu							
102651385	Bankacılık ve Sigortacılık	2	YGS-6	70	713	207,82108	----
102650775	Bilgisayar Programcılığı	2	YGS-1	50	713		
102651376	Dış Ticaret	2	YGS-6	60	713		
102652117	Maliye	2	YGS-6	65	713	182,29487	----
Hafik Kamer Örnek Meslek Yüksekokulu							
102652514	Bankacılık ve Sigortacılık	2	YGS-6	60	713	----	----
102652065	Dış Ticaret	2	YGS-6	40	713		

TABLO-3A. Merkezi Yerleştirme İle Öğrenci Alan Yükseköğretim Ön Lisans Programları

PROGRAM KODU (1)	PROGRAM ADI (2)	ÖĞR. SÜRE (3)	PUAN TÜRÜ (4)	GENEL KONT (5)	ÖZEL KOŞUL VE AÇIKLAMALAR (6)	2013-ÖSYS EN KÜÇÜK PUAN (7)	2013-ÖSYS YERLEŞTİRME ÖNCELİKLERİ (8)
İmranlı Meslek Yüksekokulu							
102652523	İş Sağlığı ve Güvenliği	2	YGS-2	50		----	----
102652505	Lastik ve Plastik Teknolojisi	2	YGS-2	50		----	----
Kangal Meslek Yüksekokulu							
102652374	Bankacılık ve Sigortacılık	2	YGS-6	50	713		
102651807	Bilgisayar Programcılığı	2	YGS-1	40	713		
102650793	Elektrik	2	YGS-1	40	713		
102652383	Halkla İlişkiler ve Tanıtım	2	YGS-4	50	713	175,91123	----
102650818	Makine	2	YGS-1	40	713		
102652153	Maliye	2	YGS-6	50	713		
Koyulhisar Meslek Yüksekokulu							
102652471	Bilgisayar Programcılığı	2	YGS-1	30	713	----	----
102652489	İşletme Yönetimi	2	YGS-6	30	713	----	----
102652498	Ormancılık ve Orman Ürünleri	2	YGS-6	30	713	----	----
Suşehri Timur Karabal Meslek Yüksekokulu							
102652038	Bankacılık ve Sigortacılık	2	YGS-6	70	713	206,14761	----
102670549	Bankacılık ve Sigortacılık (IO)	2	YGS-6	70	2, 713		
102651888	Dış Ticaret	2	YGS-6	50	713		
102670461	Dış Ticaret (IO)	2	YGS-6	50	2, 713		
102650863	Gıda Teknolojisi	2	YGS-2	20	713		
102651667	İşletme Yönetimi	2	YGS-6	20	713		
102650881	Maliye	2	YGS-6	60	713	209,94937	----
102670373	Maliye (IO)	2	YGS-6	60	2, 713		
102651543	Muhasebe ve Vergi Uygulamaları	2	YGS-6	50	713		
Şarkışla Aşık Veysel Meslek Yüksekokulu							
102651464	Bankacılık ve Sigortacılık	2	YGS-6	60	713	204,92534	----
102651843	Bilgisayar Programcılığı	2	YGS-1	45	713		
102651949	Büro Yönetimi ve Yönetici Asistanlığı	2	YGS-4	45	713	197,77007	----
102652435	Çocuk Gelişimi	2	YGS-4	50	713	321,00000	13,2,1,94
102652135	Halkla İlişkiler ve Tanıtım	2	YGS-4	50	713		
102652126	Laborant ve Veteriner Sağlık	2	YGS-2	55	713	228,27663	----
102650996	Maliye	2	YGS-6	60	713	208,87246	----
102651552	Muhasebe ve Vergi Uygulamaları	2	YGS-6	55	713		
Yıldızeli Meslek Yüksekokulu							
102651067	Bankacılık ve Sigortacılık	2	YGS-6	60	713	176,91992	----
102651958	Büro Yönetimi ve Yönetici Asistanlığı	2	YGS-4	60	713		
102652329	Gıda Teknolojisi	2	YGS-2	40	713		
102652029	Halkla İlişkiler ve Tanıtım	2	YGS-4	50	713	227,68808	----
102651685	İşletme Yönetimi	2	YGS-6	20	713		
102652338	Maliye	2	YGS-6	50	713	209,54100	----
102651561	Muhasebe ve Vergi Uygulamaları	2	YGS-6	20	713		
102651897	Yerel Yönetimler	2	YGS-4	60	713	221,48143	----
Zara Ahmet Çuhadaroğlu Meslek Yüksekokulu							
102651473	Bankacılık ve Sigortacılık	2	YGS-6	100	713		
102652365	Dış Ticaret	2	YGS-6	50	713		
102651128	Gıda Teknolojisi	2	YGS-2	20	713		
102651694	İşletme Yönetimi	2	YGS-6	20	713		
102652347	Maliye	2	YGS-6	50	713	196,18457	----
102652356	Menkul Kıymetler ve Sermaye Piyasası	2	YGS-6	20	713		
102651579	Muhasebe ve Vergi Uygulamaları	2	YGS-6	20	713		
102651922	Yerel Yönetimler	2	YGS-4	50	713	225,98488	----
Mesleki ve Teknik Eğitim Bölgesi: ŞANLIURFA							
HARRAN UNIVERSİTESİ (ŞANLIURFA)							
Şanlıurfa Sosyal Bilimler Meslek Yüksekokulu							
105050799	Aşçılık	2	YGS-4	40		273,80000	13,2,D,93
105070219	Aşçılık (IO)	2	YGS-4	40	2	249,92299	----
105050921	Büro Yönetimi ve Yönetici Asistanlığı	2	YGS-4	50		258,08613	----
105070185	Büro Yönetimi ve Yönetici Asistanlığı (IO)	2	YGS-4	50	2	206,55667	----
105070034	Çocuk Gelişimi (IO)	2	YGS-4	60	2	408,80000	13,2,1,94
105050084	Dış Ticaret	2	YGS-6	40		230,68740	----
105050639	Halkla İlişkiler ve Tanıtım	2	YGS-4	35		303,69159	----
105050754	İşletme Yönetimi	2	YGS-6	50		222,15016	----
105070158	İşletme Yönetimi (IO)	2	YGS-6	50	2	183,47894	----
105050675	Muhasebe ve Vergi Uygulamaları	2	YGS-6	60		224,42492	----
105070131	Muhasebe ve Vergi Uygulamaları (IO)	2	YGS-6	60	2	187,02300	----
105050206	Pazarlama	2	YGS-6	40			
105050957	Radyo ve Televizyon Programcılığı	2	YGS-4	40		267,01925	----
105070273	Radyo ve Televizyon Programcılığı (IO)	2	YGS-4	40	2	----	----
105050242	Turizm ve Otel İşletmeciliği	2	YGS-6	50		202,06954	----
105070088	Turizm ve Otel İşletmeciliği (IO)	2	YGS-6	50	2		
Şanlıurfa Teknik Bilimler Meslek Yüksekokulu							
105070097	Bilgisayar Programcılığı (IO)	2	YGS-1	50	2	326,10000	13,2,1,95
105050093	Elektrik	2	YGS-1	50		304,80000	13,2,1,95
105070043	Elektrik (IO)	2	YGS-1	50	2	329,15000	06,2,1,89
105050109	Gıda Teknolojisi	2	YGS-2	40		189,86859	----
105070264	Gıda Teknolojisi (IO)	2	YGS-2	40	2		
105050127	Harita ve Kadastro	2	YGS-1	40		247,01655	----
105070255	Harita ve Kadastro (IO)	2	YGS-1	40	2	215,41455	----
105050772	İklimlendirme ve Soğutma Teknolojisi	2	YGS-1	40			
105050887	İnşaat Teknolojisi	2	YGS-1	40		232,90113	----

TABLO-3A. Merkezi Yerleştirme İle Öğrenci Alan Yükseköğretim Ön Lisans Programları

PROGRAM KODU (1)	PROGRAM ADI (2)	ÖĞR. SÜRE (3)	PUAN TÜRÜ (4)	GENEL KONT (5)	ÖZEL KOŞUL VE AÇIKLAMALAR (6)	2013-ÖSYS EN KÜÇÜK PUAN (7)	2013-ÖSYS YERLEŞTİRME ÖNCELİKLERİ (8)
105070237	İnşaat Teknolojisi (IO)	2	YGS-1	40	2	197,84412	----
105050172	Makine	2	YGS-1	40		333,65000	11,2,D,92
105050666	Mimarî Restorasyon	2	YGS-5	40		273,49463	----
105070228	Mimarî Restorasyon (IO)	2	YGS-5	40	2	233,06123	----
105050736	Otomotiv Teknolojisi	2	YGS-1	40		352,50000	81,2,I,63
105050869	Tarım Makineleri	2	YGS-1	30		191,05145	----
105050912	Ulaştırma ve Trafik Hizmetleri	2	YGS-5	40		232,85198	----
Şanlıurfa Sağlık Hizmetleri M.Y.O.							
105051134	Ameliyathane Hizmetleri	2	YGS-2	20		----	----
105050984	Anestezi	2	YGS-2	20		331,80000	13,2,I,95
105051152	Eczane Hizmetleri	2	YGS-2	20		----	----
105051143	İlk ve Acil Yardım	2	YGS-2	20		----	----
105051001	Perfüzyon Teknikleri	2	YGS-2	15		378,60000	13,2,I,94
105051188	Perfüzyon Teknikleri (KKTC Uyrukları)	2	YGS-2	1	90	----	----
105050296	Tıbbi Dokümantasyon ve Sekreterlik	2	YGS-3	25		291,95000	13,2,D,95
105050851	Tıbbi Görüntüleme Teknikleri	2	YGS-1	25		319,26423	----
105050815	Tıbbi Laboratuvar Teknikleri	2	YGS-2	25		322,40000	11,2,D,93
Akçakale Meslek Yüksekokulu							
105050684	Muhasebe ve Vergi Uygulamaları	2	YGS-6	40		171,18987	----
105050966	Organik Tarım	2	YGS-6	40			
105050321	Pazarlama	2	YGS-6	20			
105050621	Tekstil Teknolojisi	2	YGS-1	20			
Birecik Meslek Yüksekokulu							
105050824	Bilgisayar Programcılığı	2	YGS-1	50		422,90000	13,2,D,94
105070176	Bilgisayar Programcılığı (IO)	2	YGS-1	50	2		
105051179	Dış Ticaret	2	YGS-6	40		----	----
105050375	Elektrik	2	YGS-1	50		343,90000	12,2,I,94
105070194	Elektrik (IO)	2	YGS-1	50	2	----	----
105050648	Halkla İlişkiler ve Tanıtım	2	YGS-4	50		226,91069	----
105070282	Halkla İlişkiler ve Tanıtım (IO)	2	YGS-4	50	2	----	----
105050693	Muhasebe ve Vergi Uygulamaları	2	YGS-6	50			
105050975	Turizm ve Otel İşletmeciliği	2	YGS-6	30			
Bozova Meslek Yüksekokulu							
105050612	Çevre Koruma ve Kontrol	2	YGS-2	30			
105050709	Muhasebe ve Vergi Uygulamaları	2	YGS-6	40			
Ceylanpınar Meslek Yüksekokulu							
105050948	Tarımsal İşletmecilik	2	YGS-6	30		282	
Hilvan Meslek Yüksekokulu							
105051161	Bankacılık ve Sigortacılık	2	YGS-6	50		----	----
105050939	Büro Yönetimi ve Yönetici Asistanlığı	2	YGS-4	50		203,97319	----
105050878	İnşaat Teknolojisi	2	YGS-1	50		189,80055	----
Siverek Meslek Yüksekokulu							
105050833	Bilgisayar Programcılığı	2	YGS-1	40		229,84625	----
105050481	Gıda Teknolojisi	2	YGS-2	40			
105050718	Muhasebe ve Vergi Uygulamaları	2	YGS-6	40			
Suruç Meslek Yüksekokulu							
105050657	Bankacılık ve Sigortacılık	2	YGS-6	50		228,56506	----
105051116	Büro Yönetimi ve Yönetici Asistanlığı	2	YGS-4	40		204,76757	----
105050745	Endüstriyel Bitkiler Yetiştiriciliği	2	YGS-6	20			
105050763	İşletme Yönetimi	2	YGS-6	40			
105050533	Seracılık	2	YGS-6	20			
Viranşehir Meslek Yüksekokulu							
105050842	Bilgisayar Programcılığı	2	YGS-1	40		212,11309	----
105050781	Elektronik Teknolojisi	2	YGS-1	30			
105050727	Muhasebe ve Vergi Uygulamaları	2	YGS-6	40			
Mesleki ve Teknik Eğitim Bölgesi: ŞIRNAK							
ŞIRNAK UNİVERSİTESİ							
Şırnak Meslek Yüksekokulu							
109350087	Büro Yönetimi ve Yönetici Asistanlığı	2	YGS-4	30		218,25448	----
109370125	Büro Yönetimi ve Yönetici Asistanlığı (IO)	2	YGS-4	30	2		
109350033	Çocuk Gelişimi	2	YGS-4	40		339,10000	13,2,I,94
109370046	Çocuk Gelişimi (IO)	2	YGS-4	40	2	328,70000	13,2,D,94
109350015	Elektrik	2	YGS-1	40		299,35000	12,2,I,82
109370107	Elektrik (IO)	2	YGS-1	40	2	398,35000	96,2,I,78
109350024	Makine	2	YGS-1	30			
109350042	Muhasebe ve Vergi Uygulamaları	2	YGS-6	40			
109370064	Muhasebe ve Vergi Uygulamaları (IO)	2	YGS-6	40	2		
Cizre Meslek Yüksekokulu							
109350069	Bilgisayar Programcılığı	2	YGS-1	40		320,10000	12,2,I,94
109370082	Bilgisayar Programcılığı (IO)	2	YGS-1	40	2		
109350078	Çocuk Gelişimi	2	YGS-4	40		352,70000	13,2,I,95
109370028	Çocuk Gelişimi (IO)	2	YGS-4	40	2	340,05000	13,2,D,95
109350051	Muhasebe ve Vergi Uygulamaları	2	YGS-6	40		178,57933	----
109370073	Muhasebe ve Vergi Uygulamaları (IO)	2	YGS-6	40	2		
Silopi Meslek Yüksekokulu							
109350103	Bankacılık ve Sigortacılık	2	YGS-6	40		205,02870	----
109370134	Bankacılık ve Sigortacılık (IO)	2	YGS-6	40	2		
109350096	Dış Ticaret	2	YGS-6	40		183,46734	----
109350112	Lojistik	2	YGS-6	40			

TABLO-3A. Merkezi Yerleştirme İle Öğrenci Alan Yükseköğretim Ön Lisans Programları

PROGRAM KODU (1)	PROGRAM ADI (2)	ÖGR. SÜRE (3)	PUAN TÜRÜ (4)	GENEL KONT (5)	ÖZEL KOŞUL VE AÇIKLAMALAR (6)	2013-ÖSYS EN KÜÇÜK PUAN (7)	2013-ÖSYS YERLEŞTİRME ÖNCELİKLERİ (8)
Mesleki ve Teknik Eğitim Bölgesi: TEKIRDAG							
NAMIK KEMAL UNIVERSİTESİ (TEKIRDAG)							
Sağlık Hizmetleri Meslek Yüksekokulu							
107951101	Çocuk Gelişimi	2	YGS-4	50		391,20000	13,2,1,95
107970531	Çocuk Gelişimi (IO)	2	YGS-4	50	2	347,25000	13,2,1,95
107951261	Fizyoterapi	2	YGS-2	25		----	----
107951119	Tıbbi Dokümantasyon ve Sekreterlik	2	YGS-3	35		297,50000	13,2,1,96
107951128	Tıbbi Laboratuvar Teknikleri	2	YGS-2	35		248,10957	----
107951191	Yaşlı Bakımı	2	YGS-2	30		231,44459	----
Sosyal Bilimler Meslek Yüksekokulu							
107951146	Büro Yönetimi ve Yönetici Asistanlığı	2	YGS-4	100		247,42690	----
107970488	Büro Yönetimi ve Yönetici Asistanlığı (IO)	2	YGS-4	100	2		
107950969	Deniz ve Liman İşletmeciliği	2	YGS-6	35		302,05000	13,2,D,95
107951234	Dış Ticaret	2	YGS-6	60		304,20000	13,2,D,96
107950784	İşletme Yönetimi	2	YGS-6	100		284,30000	13,2,D,95
107970443	İşletme Yönetimi (IO)	2	YGS-6	100	2		
107950951	Lojistik	2	YGS-6	55		298,30000	13,2,D,94
107970594	Lojistik (IO)	2	YGS-6	55	2	214,21907	----
107950678	Muhasebe ve Vergi Uygulamaları	2	YGS-6	100		287,95000	13,2,D,95
107970452	Muhasebe ve Vergi Uygulamaları (IO)	2	YGS-6	100	2		
107950148	Turizm ve Otel İşletmeciliği	2	YGS-6	100		225,38438	----
107970125	Turizm ve Otel İşletmeciliği (IO)	2	YGS-6	100	2		
Teknik Bilimler Meslek Yüksekokulu							
107950915	Bilgisayar Programcılığı	2	YGS-1	45		353,45000	13,3,D,95
107970434	Bilgisayar Programcılığı (IO)	2	YGS-1	45	2	341,40000	13,2,D,95
107950987	Biyomedikal Cihaz Teknolojisi	2	YGS-1	40		378,70000	13,2,1,94
107950033	Elektrik	2	YGS-1	70		338,45000	13,2,D,95
107970046	Elektrik (IO)	2	YGS-1	70	2	----	----
107950845	Elektronik Haberleşme Teknolojisi	2	YGS-1	45		332,00000	13,2,D,95
107950854	Elektronik Teknolojisi	2	YGS-1	70		312,30000	13,2,D,95
107970391	Elektronik Teknolojisi (IO)	2	YGS-1	70	2	----	----
107950078	Gıda Teknolojisi	2	YGS-2	90		210,81520	----
107970064	Gıda Teknolojisi (IO)	2	YGS-2	90	2		
107951216	Giyim Üretim Teknolojisi	2	YGS-1	30		375,15000	13,2,D,94
107950827	İklimlendirme ve Soğutma Teknolojisi	2	YGS-1	45		----	----
107951031	İnşaat Teknolojisi	2	YGS-1	45		----	----
107950863	Kontrol ve Otomasyon Teknolojisi	2	YGS-1	45		319,75000	13,2,D,94
107970576	Kontrol ve Otomasyon Teknolojisi (IO)	2	YGS-1	45	2	----	----
107950103	Makine	2	YGS-1	70		265,10000	13,2,1,93
107970073	Makine (IO)	2	YGS-1	70	2	302,30000	12,2,D,91
107950996	Makine, Resim ve Konstrüksiyon	2	YGS-1	55		319,90000	13,2,D,94
107970082	Makine, Resim ve Konstrüksiyon (IO)	2	YGS-1	55	2	----	----
107950112	Mekatronik	2	YGS-1	45		323,90000	13,3,D,96
107970091	Mobilya ve Dekorasyon (IO) (Bk.618)	2	YGS-1	50	2, 618	----	----
107970364	Otomotiv Teknolojisi (IO) (Bk.618)	2	YGS-1	55	2, 618	280,45000	13,2,D,95
107951137	Seracılık	2	YGS-6	30			
107950924	Tarım Makineleri	2	YGS-1	45		280,25000	13,2,D,95
107951013	Tekstil Teknolojisi	2	YGS-1	85		314,55000	12,2,1,93
107970294	Tekstil Teknolojisi (IO)	2	YGS-1	85	2	----	----
107950933	Yapı Denetimi	2	YGS-1	45		206,49370	----
Çerkezköy Meslek Yüksekokulu							
107951155	Büro Yönetimi ve Yönetici Asistanlığı	2	YGS-4	55		212,10708	----
107970497	Büro Yönetimi ve Yönetici Asistanlığı (IO)	2	YGS-4	55	2		
107950624	Halkla İlişkiler ve Tanıtım	2	YGS-4	50		252,96673	----
107970319	Halkla İlişkiler ve Tanıtım (IO)	2	YGS-4	50	2		
107950554	İş Sağlığı ve Güvenliği	2	YGS-2	45		327,80000	13,2,D,95
107950545	Lojistik	2	YGS-6	60		286,10000	11,2,D,92
107970461	Lojistik (IO)	2	YGS-6	60	2		
107951058	Sivil Savunma ve İtfaiyecilik	2	YGS-6	35	725	314,65000	13,2,D,95
107951049	Tekstil Teknolojisi	2	YGS-1	20		290,05000	11,2,1,93
Çorlu Meslek Yüksekokulu							
107950581	Deri Teknolojisi	2	YGS-2	20			
107950872	Elektronik Teknolojisi	2	YGS-1	45		308,65000	13,2,D,94
107951067	Endüstri Ürünleri Tasarımı	2	YGS-1	35		184,17895	----
107951243	Geleneksel El Sanatları	2	YGS-4	30		201,44207	----
107950493	Gıda Teknolojisi	2	YGS-2	35		219,45930	----
107950793	İşletme Yönetimi	2	YGS-6	70		365,05000	10,2,1,92
107970373	İşletme Yönetimi (IO)	2	YGS-6	70	2		
107950484	Kooperatifçilik	2	YGS-5	35		190,43838	----
107950209	Makine	2	YGS-1	70		312,00000	13,2,D,95
107950687	Muhasebe ve Vergi Uygulamaları	2	YGS-6	70		313,25000	12,2,D,94
107970337	Muhasebe ve Vergi Uygulamaları (IO)	2	YGS-6	70	2		
107950766	Oto Boya ve Karoseri	2	YGS-2	20			
107950748	Otomotiv Teknolojisi	2	YGS-1	70		310,10000	13,2,D,95
107950236	Pazarlama	2	YGS-6	70		214,34598	----
107950615	Tekstil Teknolojisi	2	YGS-1	60			
Hayrabolu Meslek Yüksekokulu							
107950642	Bankacılık ve Sigortacılık	2	YGS-6	20		276,95000	13,2,D,95
107951076	Bilgi Yönetimi	2	YGS-6	45		325,90000	13,2,D,95
107951173	Büro Yönetimi ve Yönetici Asistanlığı	2	YGS-4	55		214,26914	----

TABLO-3A. Merkezi Yerleştirme İle Öğrenci Alan Yükseköğretim Ön Lisans Programları

PROGRAM KODU (1)	PROGRAM ADI (2)	ÖĞR. SÜRE (3)	PUAN TÜRÜ (4)	GENEL KONT (5)	ÖZEL KOŞUL VE AÇIKLAMALAR (6)	2013-ÖSYS EN KÜÇÜK PUAN (7)	2013-ÖSYS YERLEŞTİRME ÖNCELİKLERİ (8)
107950272	Makine	2	YGS-1	80		329,50000	12,2,D,94
107950757	Otomotiv Teknolojisi	2	YGS-1	80		254,55000	13,2,D,95
107951085	Tarım Makineleri	2	YGS-1	20			
Malkara Meslek Yüksekokulu							
107950315	Elektrik	2	YGS-1	55		258,25000	13,2,D,95
107950324	Gıda Teknolojisi	2	YGS-2	55			
107950836	İşletme Yönetimi	2	YGS-6	50			
107951207	Makine	2	YGS-1	40		292,30000	13,2,D,95
107950696	Muhasebe ve Vergi Uygulamaları	2	YGS-6	55			
107950633	Pazarlama	2	YGS-6	20			
107951182	Turizm ve Otel İşletmeciliği	2	YGS-6	40		183,58483	----
Marmara Ereğlisi Meslek Y.O.							
107951164	Büro Yönetimi ve Yönetici Asistanlığı	2	YGS-4	75		219,81120	----
107970504	Büro Yönetimi ve Yönetici Asistanlığı (IO)	2	YGS-4	75	2	179,01715	----
107950703	Muhasebe ve Vergi Uygulamaları	2	YGS-6	20		245,87823	----
107950378	Turizm ve Otel İşletmeciliği	2	YGS-6	75		184,32904	----
Muratlı Meslek Yüksekokulu							
107950809	İşletme Yönetimi	2	YGS-6	50			
107950669	Kimya Teknolojisi	2	YGS-2	20		269,10000	13,2,D,95
107951225	Maliye	2	YGS-6	40		232,14246	----
107950712	Muhasebe ve Vergi Uygulamaları	2	YGS-6	20			
Saray Meslek Yüksekokulu							
107950606	Dış Ticaret	2	YGS-6	70		225,67754	----
107970285	Dış Ticaret (IO)	2	YGS-6	70	2		
107950818	İşletme Yönetimi	2	YGS-6	70			
107950721	Muhasebe ve Vergi Uygulamaları	2	YGS-6	60			
Şarköy Meslek Yüksekokulu							
107950739	Muhasebe ve Vergi Uygulamaları	2	YGS-6	75			
107950651	Şarap Üretim Teknolojisi	2	YGS-2	30			
107950466	Turizm ve Otel İşletmeciliği	2	YGS-6	90			
107970188	Turizm ve Otel İşletmeciliği (IO)	2	YGS-6	90	2		
107951252	Turizm ve Seyahat Hizmetleri	2	YGS-5	45		181,68443	----
Mesleki ve Teknik Eğitim Bölgesi: TOKAT							
GAZİOSMANPAŞA ÜNİVERSİTESİ (TOKAT)							
Tokat Sosyal Bilimler Meslek Yüksekokulu							
104351073	Büro Yönetimi ve Yönetici Asistanlığı	2	YGS-4	50	46	254,24442	----
104370679	Büro Yönetimi ve Yönetici Asistanlığı (IO)	2	YGS-4	50	2,46		
104350021	Çocuk Gelişimi	2	YGS-4	50	46	403,65000	13,2,I,95
104370034	Çocuk Gelişimi (IO)	2	YGS-4	50	2,46	353,00000	13,2,I,95
104350806	İşletme Yönetimi	2	YGS-6	60	46	211,07831	----
104350727	Muhasebe ve Vergi Uygulamaları	2	YGS-6	60	46		
104350109	Turizm ve Otel İşletmeciliği	2	YGS-6	55	46	185,65470	----
Tokat Teknik Bilimler Meslek Yüksekokulu							
104351091	Bilgisayar Programcılığı	2	YGS-1	60	46	295,20000	13,2,I,92
104370201	Bilgisayar Programcılığı (IO)	2	YGS-1	60	2,46		
104350039	Elektrik	2	YGS-1	50	46	300,50000	13,2,I,95
104370043	Elektrik (IO)	2	YGS-1	50	2,46		
104350984	Elektronik Teknolojisi	2	YGS-1	50	46	339,80000	10,2,D,91
104350869	Gaz ve Tesisatı Teknolojisi	2	YGS-2	50	46		
104350048	Harita ve Kadastro	2	YGS-1	50	46	234,82593	----
104370061	Harita ve Kadastro (IO)	2	YGS-1	50	2,46	205,37185	----
104350966	İnşaat Teknolojisi	2	YGS-1	50	46	205,74975	----
104370607	İnşaat Teknolojisi (IO)	2	YGS-1	50	2,46		
104350975	Makine	2	YGS-1	50	46	297,40000	13,2,I,95
104370097	Makine (IO)	2	YGS-1	50	2,46	222,59564	----
104351107	Mobilya ve Dekorasyon	2	YGS-1	40	46		
104350675	Tekstil Teknolojisi	2	YGS-1	40	46		
Almus Meslek Yüksekokulu							
104351258	Büro Yönetimi ve Yönetici Asistanlığı	2	YGS-4	30		215,61475	----
104350878	İşletme Yönetimi	2	YGS-6	30			
104351346	Laboratuvar Teknolojisi	2	YGS-2	30		----	----
104351134	Ormancılık ve Orman Ürünleri	2	YGS-6	50		340,30000	12,2,D,93
Artova Meslek Yüksekokulu							
104351276	Maliye	2	YGS-6	30		222,87731	----
104350736	Muhasebe ve Vergi Uygulamaları	2	YGS-6	20			
Erbaa Meslek Yüksekokulu							
104350709	Bankacılık ve Sigortacılık	2	YGS-6	50		210,35807	----
104370422	Bankacılık ve Sigortacılık (IO)	2	YGS-6	50	2		
104351116	Basım ve Yayın Teknolojileri	2	YGS-5	40		333,35000	12,2,I,94
104350948	Bilgisayar Programcılığı	2	YGS-1	40			
104351082	Büro Yönetimi ve Yönetici Asistanlığı	2	YGS-4	40			
104351125	Grafik Tasarımı	2	YGS-5	40		290,00000	13,2,D,95
104351001	Halkla İlişkiler ve Tanıtım	2	YGS-4	40		184,66171	----
104350815	İşletme Yönetimi	2	YGS-6	50			
104351249	Moda Tasarımı	2	YGS-5	30		289,95000	13,2,D,95
104350745	Muhasebe ve Vergi Uygulamaları	2	YGS-6	45			
Erbaa Sağlık Hizmetleri Meslek Y.O.							
104350224	Tıbbi Dokümantasyon ve Sekreterlik	2	YGS-3	50		349,21482	----
104370404	Tıbbi Dokümantasyon ve Sekreterlik (IO)	2	YGS-3	50	2	323,24582	----
Niksar Sosyal Bilimler Meslek Yüksekokulu							

TABLO-3A. Merkezi Yerleştirme İle Öğrenci Alan Yükseköğretim Ön Lisans Programları

PROGRAM KODU (1)	PROGRAM ADI (2)	ÖĞR. SÜRE (3)	PUAN TÜRÜ (4)	GENEL KONT (5)	ÖZEL KOŞUL VE AÇIKLAMALAR (6)	2013-ÖSYS EN KÜÇÜK PUAN (7)	2013-ÖSYS YERLEŞTİRME ÖNCELİKLERİ (8)
104351152	Bankacılık ve Sigortacılık	2	YGS-6	50		220,14105	----
104370749	Bankacılık ve Sigortacılık (IO)	2	YGS-6	50	2		
104350824	İşletme Yönetimi	2	YGS-6	45			
104350763	Muhasebe ve Vergi Uygulamaları	2	YGS-6	40			
104350357	Turizm ve Otel İşletmeciliği	2	YGS-6	30			
104351161	Yerel Yönetimler	2	YGS-4	45		197,11696	----
104370794	Yerel Yönetimler (IO)	2	YGS-4	45	2		
Niksar Teknik Bilimler Meslek Yüksekokulu							
104350393	Bilgisayar Programcılığı	2	YGS-1	60			
104350287	Elektrik	2	YGS-1	40		181,95343	----
104351143	Mekatronik	2	YGS-1	50		220,33326	----
104370758	Mekatronik (IO)	2	YGS-1	50	2		
Pazar Meslek Yüksekokulu							
104351328	Bankacılık ve Sigortacılık	2	YGS-6	30		211,25796	----
104351267	Bilgisayar Programcılığı	2	YGS-1	30			
104351337	Çocuk Gelişimi	2	YGS-4	40		----	----
Reşadiye Meslek Yüksekokulu							
104350436	Bilgisayar Programcılığı	2	YGS-1	50			
104351294	Dış Ticaret	2	YGS-6	40		183,60572	----
104351301	Sağlık Kurumları İşletmeciliği	2	YGS-6	40		302,85000	13,2,D,94
Turhal Meslek Yüksekokulu							
104350533	Bilgisayar Programcılığı	2	YGS-1	40		338,30000	12,2,D,95
104370785	Bilgisayar Programcılığı (IO)	2	YGS-1	40	2		
104350454	Biyomedikal Cihaz Teknolojisi	2	YGS-1	50		326,55000	13,2,D,95
104370643	Biyomedikal Cihaz Teknolojisi (IO)	2	YGS-1	50	2		
104350463	Elektrik	2	YGS-1	40		301,65000	99,2,I,82
104350896	Elektronik Haberleşme Teknolojisi	2	YGS-1	50			
104350833	İşletme Yönetimi	2	YGS-6	50			
104350499	Mekatronik	2	YGS-1	50		332,90000	13,2,D,95
104370652	Mekatronik (IO)	2	YGS-1	50	2		
104350772	Muhasebe ve Vergi Uygulamaları	2	YGS-6	40			
Turhal Sağlık Hizmetleri Meslek Y.O.							
104350957	Sağlık Kurumları İşletmeciliği	2	YGS-6	60		355,70000	13,2,D,95
104370591	Sağlık Kurumları İşletmeciliği (IO)	2	YGS-6	60	2	407,10000	02,2,I,85
104350551	Tıbbi Dokümantasyon ve Sekreterlik	2	YGS-3	60		345,06942	----
104370316	Tıbbi Dokümantasyon ve Sekreterlik (IO)	2	YGS-3	60	2	323,37632	----
104351319	Tıbbi Tanıtım ve Pazarlama	2	YGS-6	50		201,16734	----
Zile Meslek Yüksekokulu							
104350718	Bankacılık ve Sigortacılık	2	YGS-6	60		209,89619	----
104370661	Bankacılık ve Sigortacılık (IO)	2	YGS-6	60	2	166,76691	----
104350639	Bilgisayar Programcılığı	2	YGS-1	40			
104351179	Gıda Teknolojisi	2	YGS-2	50			
104350842	İşletme Yönetimi	2	YGS-6	20			
104351064	Lojistik	2	YGS-6	50			
104350596	Mekatronik	2	YGS-1	50		199,38103	----
104370388	Mekatronik (IO)	2	YGS-1	50	2		
104350781	Muhasebe ve Vergi Uygulamaları	2	YGS-6	30			
104350799	Otomotiv Teknolojisi	2	YGS-1	40		268,70000	13,2,I,94
104351188	Yerel Yönetimler	2	YGS-4	50		225,39119	----
Mesleki ve Teknik Eğitim Bölgesi: TRABZON							
AVRASYA UNIVERSİTESİ (TRABZON)							
Meslek Yüksekokulu							
200350959	Bankacılık ve Sigortacılık (Ücretli)	2	YGS-6	36		776	
200350968	Bankacılık ve Sigortacılık (Tam Burslu)	2	YGS-6	4		3, 776	245,32745
200350977	Bankacılık ve Sigortacılık (IO) (Ücretli)	2	YGS-6	36		776	
200350986	Bankacılık ve Sigortacılık (IO) (Tam Burslu)	2	YGS-6	4		3, 776	198,61273
200350014	Bilgisayar Programcılığı (Ücretli)	2	YGS-1	27		776	
200350023	Bilgisayar Programcılığı (Tam Burslu)	2	YGS-1	5		3, 776	315,20000
200350041	Bilgisayar Programcılığı (%50 Burslu)	2	YGS-1	18		3, 776	200,42067
200350068	Bilgisayar Programcılığı (IO) (Ücretli)	2	YGS-1	26		776	
200350077	Bilgisayar Programcılığı (IO) (Tam Burslu)	2	YGS-1	4		3, 776	346,55000
200350095	Bilgisayar Programcılığı (IO) (%50 Burslu)	2	YGS-1	20		3, 776	
200350517	Büro Yönetimi ve Yönetici Asistanlığı (Ücretli)	2	YGS-4	20		776	
200350526	Büro Yönetimi ve Yönetici Asistanlığı (Tam Burslu)	2	YGS-4	3		3, 776	291,12404
200350544	Büro Yönetimi ve Yönetici Asistanlığı (%50 Burslu)	2	YGS-4	10		3, 776	
200350562	Büro Yönetimi ve Yönetici Asistanlığı (IO) (Ücretli)	2	YGS-4	15		776	
200350571	Büro Yönetimi ve Yönetici Asistanlığı (IO) (Tam Burslu)	2	YGS-4	3		3, 776	226,58027
200350598	Büro Yönetimi ve Yönetici Asistanlığı (IO) (%50 Burslu)	2	YGS-4	12		3, 776	
200350614	Dış Ticaret (Ücretli)	2	YGS-6	20		776	
200350623	Dış Ticaret (Tam Burslu)	2	YGS-6	4		3, 776	249,91389
200350641	Dış Ticaret (%50 Burslu)	2	YGS-6	16		3, 776	
200350668	Dış Ticaret (IO) (Ücretli)	2	YGS-6	20		776	
200350677	Dış Ticaret (IO) (Tam Burslu)	2	YGS-6	4		3, 776	221,49707
200350702	Dış Ticaret (IO) (%50 Burslu)	2	YGS-6	16		3, 776	
200351012	Doğalgaz ve Tesisatı Teknolojisi (Ücretli)	2	YGS-2	20		776	
200351021	Doğalgaz ve Tesisatı Teknolojisi (Tam Burslu)	2	YGS-2	4		3, 776	237,76382
200351445	Doğalgaz ve Tesisatı Teknolojisi (%50 Burslu)	2	YGS-2	16		3, 776	----
200351039	Elektronik Haberleşme Teknolojisi (Ücretli)	2	YGS-1	20		776	
200351048	Elektronik Haberleşme Teknolojisi (Tam Burslu)	2	YGS-1	4		3, 776	198,53569
200351454	Elektronik Haberleşme Teknolojisi (%50 Burslu)	2	YGS-1	16		3, 776	----

TABLO-3A. Merkezi Yerleştirme İle Öğrenci Alan Yükseköğretim Ön Lisans Programları

PROGRAM KODU (1)	PROGRAM ADI (2)	ÖĞR. SÜRE (3)	PUAN TÜRÜ (4)	GENEL KONT (5)	ÖZEL KOŞUL VE AÇIKLAMALAR (6)	2013-ÖSYS EN KÜÇÜK PUAN (7)	2013-ÖSYS YERLEŞTİRME ÖNCELİKLERİ (8)
200350411	Grafik Tasarımı (Ücretli)	2	YGS-5	20	776		
200350429	Grafik Tasarımı (Tam Burslu)	2	YGS-5	4	3, 776	359,00000	12,3,D,94
200350447	Grafik Tasarımı (%50 Burslu)	2	YGS-5	16	3, 776		
200350465	Grafik Tasarımı (IO) (Ücretli)	2	YGS-5	20	776		
200350474	Grafik Tasarımı (IO) (Tam Burslu)	2	YGS-5	4	3, 776	413,35000	04,2,D,87
200350492	Grafik Tasarımı (IO) (%50 Burslu)	2	YGS-5	16	3, 776		
200350111	Halkla İlişkiler ve Tanıtım (Ücretli)	2	YGS-4	20	776		
200350129	Halkla İlişkiler ve Tanıtım (Tam Burslu)	2	YGS-4	4	3, 776	301,24540	----
200350147	Halkla İlişkiler ve Tanıtım (%50 Burslu)	2	YGS-4	16	3, 776		
200350165	Halkla İlişkiler ve Tanıtım (IO) (Ücretli)	2	YGS-4	20	776		
200350174	Halkla İlişkiler ve Tanıtım (IO) (Tam Burslu)	2	YGS-4	4	3, 776	266,28801	----
200350192	Halkla İlişkiler ve Tanıtım (IO) (%50 Burslu)	2	YGS-4	16	3, 776		
200351057	İç Mekan Tasarımı (Ücretli)	2	YGS-5	20	776		
200351066	İç Mekan Tasarımı (Tam Burslu)	2	YGS-5	4	3, 776	260,59271	----
200351463	İç Mekan Tasarımı (%50 Burslu)	2	YGS-5	16	3, 776	----	----
200350217	Lojistik (Ücretli)	2	YGS-6	20	776		
200350226	Lojistik (Tam Burslu)	2	YGS-6	4	3, 776	182,20318	----
200350244	Lojistik (%50 Burslu)	2	YGS-6	16	3, 776		
200350262	Lojistik (IO) (Ücretli)	2	YGS-6	20	776		
200350271	Lojistik (IO) (Tam Burslu)	2	YGS-6	4	3, 776		
200350305	Lojistik (IO) (%50 Burslu)	2	YGS-6	16	3, 776		
200351093	Mimari Restorasyon (Ücretli)	2	YGS-5	20	776		
200351109	Mimari Restorasyon (Tam Burslu)	2	YGS-5	4	3, 776	270,96897	----
200351481	Mimari Restorasyon (%50 Burslu)	2	YGS-5	16	3, 776	----	----
200351118	Mimari Dekoratif Sanatlar (Ücretli)	2	YGS-4	20	776		
200351127	Mimari Dekoratif Sanatlar (Tam Burslu)	2	YGS-4	4	3, 776	237,40931	----
200351499	Mimari Dekoratif Sanatlar (%50 Burslu)	2	YGS-4	16	3, 776	----	----
200351136	Radio ve Televizyon Programcılığı (Ücretli)	2	YGS-4	20	776		
200351145	Radio ve Televizyon Programcılığı (Tam Burslu)	2	YGS-4	4	3, 776	300,27780	----
200351506	Radio ve Televizyon Programcılığı (%50 Burslu)	2	YGS-4	16	3, 776	----	----
200351199	Sosyal Hizmetler (Ücretli)	2	YGS-5	20	776		
200351206	Sosyal Hizmetler (Tam Burslu)	2	YGS-5	4	3, 776	344,20000	13,2,I,96
200351533	Sosyal Hizmetler (%50 Burslu)	2	YGS-5	16	3, 776	----	----
200350711	Turizm ve Otel İşletmeciliği (Ücretli)	2	YGS-6	15	776		
200350729	Turizm ve Otel İşletmeciliği (Tam Burslu)	2	YGS-6	3	3, 776	203,55156	----
200350747	Turizm ve Otel İşletmeciliği (%50 Burslu)	2	YGS-6	12	3, 776		
200350765	Turizm ve Otel İşletmeciliği (IO) (Ücretli)	2	YGS-6	15	776		
200350774	Turizm ve Otel İşletmeciliği (IO) (Tam Burslu)	2	YGS-6	3	3, 776	185,54304	----
200350792	Turizm ve Otel İşletmeciliği (IO) (%50 Burslu)	2	YGS-6	12	3, 776		
200351215	Yapı Denetimi (Ücretli)	2	YGS-1	20	776		
200351224	Yapı Denetimi (Tam Burslu)	2	YGS-1	4	3, 776	205,03721	----
200351542	Yapı Denetimi (%50 Burslu)	2	YGS-1	16	3, 776	----	----
200351233	Yapı Denetimi (IO) (Ücretli)	2	YGS-1	20	776		
200351242	Yapı Denetimi (IO) (Tam Burslu)	2	YGS-1	4	3, 776		
200351551	Yapı Denetimi (IO) (%50 Burslu)	2	YGS-1	16	3, 776	----	----
Sağlık Hizmetleri Meslek Yüksekokulu							
200350914	Acil Durum ve Afet Yönetimi (Ücretli)	2	YGS-2	40	776		
200350923	Acil Durum ve Afet Yönetimi (Tam Burslu)	2	YGS-2	6	3, 776	314,80000	13,2,D,95
200351427	Acil Durum ve Afet Yönetimi (%50 Burslu)	2	YGS-2	14	3, 776	----	----
200350932	Acil Durum ve Afet Yönetimi (IO) (Ücretli)	2	YGS-2	40	776		
200350941	Acil Durum ve Afet Yönetimi (IO) (Tam Burslu)	2	YGS-2	6	3, 776	330,50000	10,2,D,92
200351436	Acil Durum ve Afet Yönetimi (IO) (%50 Burslu)	2	YGS-2	14	3, 776	----	----
200351251	Anestezi (Ücretli)	2	YGS-2	63	776	235,26928	----
200351269	Anestezi (Tam Burslu)	2	YGS-2	7	3, 776	341,70000	13,2,I,95
200351278	Anestezi (IO) (Ücretli)	2	YGS-2	63	776	224,11764	----
200351287	Anestezi (IO) (Tam Burslu)	2	YGS-2	7	3, 776	392,80000	11,2,I,93
200350817	Çocuk Gelişimi (Ücretli)	2	YGS-4	36	776		
200350826	Çocuk Gelişimi (Tam Burslu)	2	YGS-4	6	3, 776	399,00000	13,2,I,95
200350844	Çocuk Gelişimi (%50 Burslu)	2	YGS-4	18	3, 776	348,70000	12,2,I,94
200350862	Çocuk Gelişimi (IO) (Ücretli)	2	YGS-4	36	776		
200350871	Çocuk Gelişimi (IO) (Tam Burslu)	2	YGS-4	6	3, 776	307,70000	13,2,I,95
200350898	Çocuk Gelişimi (IO) (%50 Burslu)	2	YGS-4	18	3, 776	382,35000	11,2,I,93
200350995	Diş Protez Teknolojisi (Ücretli)	2	YGS-2	54	776		
200351003	Diş Protez Teknolojisi (Tam Burslu)	2	YGS-2	6	3, 776	248,39174	----
200350314	İlk ve Acil Yardım (Ücretli)	2	YGS-2	63	776	281,65000	10,2,I,91
200350323	İlk ve Acil Yardım (Tam Burslu)	2	YGS-2	7	3, 776	416,80000	13,2,I,95
200350368	İlk ve Acil Yardım (IO) (Ücretli)	2	YGS-2	63	776	359,15000	03,2,D,85
200350377	İlk ve Acil Yardım (IO) (Tam Burslu)	2	YGS-2	7	3, 776	376,45000	13,2,I,95
200351393	İş Sağlığı ve Güvenliği (Ücretli)	2	YGS-2	49	776	----	----
200351409	İş Sağlığı ve Güvenliği (Tam Burslu)	2	YGS-2	6	3, 776	----	----
200351418	İş Sağlığı ve Güvenliği (%50 Burslu)	2	YGS-2	5	3, 776	----	----
200351075	İş ve Uğraşı Terapisi (Ücretli)	2	YGS-1	20	776		
200351084	İş ve Uğraşı Terapisi (Tam Burslu)	2	YGS-1	4	3, 776	308,74779	----
200351472	İş ve Uğraşı Terapisi (%50 Burslu)	2	YGS-1	16	3, 776	----	----
200351375	Odyometri (Ücretli)	2	YGS-1	45	776	----	----
200351384	Odyometri (Tam Burslu)	2	YGS-1	5	3, 776	----	----
200351154	Sağlık Kurumları İşletmeciliği (Ücretli)	2	YGS-6	30	776		
200351163	Sağlık Kurumları İşletmeciliği (Tam Burslu)	2	YGS-6	4	3, 776	375,95000	12,2,I,94
200351515	Sağlık Kurumları İşletmeciliği (%50 Burslu)	2	YGS-6	6	3, 776	----	----
200351172	Sağlık Kurumları İşletmeciliği (IO) (Ücretli)	2	YGS-6	30	776		

TABLO-3A. Merkezi Yerleştirme İle Öğrenci Alan Yükseköğretim Ön Lisans Programları

PROGRAM KODU (1)	PROGRAM ADI (2)	ÖĞR. SÜRE (3)	PUAN TÜRÜ (4)	GENEL KONT (5)	ÖZEL KOŞUL VE AÇIKLAMALAR (6)	2013-ÖSYS EN KÜÇÜK PUAN (7)	2013-ÖSYS YERLEŞTİRME ÖNCELİKLERİ (8)
200351181	Sağlık Kurumları İşletmeciliği (IO) (Tam Burslu)	2	YGS-6	4	3, 776	370,95000	08,2,1,90
200351524	Sağlık Kurumları İşletmeciliği (IO) (%50 Burslu)	2	YGS-6	6	3, 776	----	----
200351296	Tıbbi Laboratuvar Teknikleri (Ücretli)	2	YGS-2	63	776	186,27608	----
200351303	Tıbbi Laboratuvar Teknikleri (Tam Burslu)	2	YGS-2	7	3, 776	259,63693	----
200351569	Tıbbi Laboratuvar Teknikleri (IO) (Ücretli)	2	YGS-2	36	776	----	----
200351578	Tıbbi Laboratuvar Teknikleri (IO) (Tam Burslu)	2	YGS-2	4	3, 776	----	----
KARADENİZ TEKNİK UNİVERSİTESİ (TRABZON)							
Trabzon Meslek Yüksekokulu							
106250961	Bilgisayar Programcılığı	2	YGS-1	70		372,05000	13,3,D,95
106250564	Biyomedikal Cihaz Teknolojisi	2	YGS-1	30		357,10000	13,3,D,94
106250485	Elektrik	2	YGS-1	70		303,30000	13,2,1,94
106250934	Elektronik Teknolojisi	2	YGS-1	70		259,35000	13,2,1,94
106250828	Geleneksel El Sanatları	2	YGS-4	40		274,75000	13,2,D,95
106250501	Harita ve Kadastro	2	YGS-1	50		280,80000	11,2,1,93
106251041	İnşaat Teknolojisi	2	YGS-1	50		285,35000	13,2,D,95
106250519	Makine	2	YGS-1	70		305,30000	13,2,1,95
106250837	Tekstil Teknolojisi	2	YGS-1	55		250,00000	13,2,D,95
Sağlık Hizmetleri Meslek Y.O.							
106251192	İlk ve Acil Yardım	2	YGS-2	30		----	----
106250582	Tıbbi Dokümantasyon ve Sekreterlik	2	YGS-3	30		322,30000	13,2,D,96
106250997	Tıbbi Görüntüleme Teknikleri	2	YGS-1	30		321,22950	----
106250952	Tıbbi Laboratuvar Teknikleri	2	YGS-2	30		379,00000	11,2,1,94
Turizm ve Otelcilik Meslek Yüksekokulu							
106250607	Turizm ve Otel İşletmeciliği	2	YGS-6	80		312,85000	12,3,D,94
106251086	Turizm ve Seyahat Hizmetleri	2	YGS-5	70		308,85000	12,2,D,94
Arsin Meslek Yüksekokulu							
106251111	Gaz ve Tesisatı Teknolojisi	2	YGS-2	40		284,50000	13,2,1,95
106251183	Mobilya ve Dekorasyon	2	YGS-1	40		284,80000	12,2,1,93
Beşikdüzü Meslek Yüksekokulu							
106251032	Büro Yönetimi ve Yönetici Asistanlığı	2	YGS-4	80		261,01237	----
106251208	Çağrı Merkezi Hizmetleri	2	YGS-4	80		----	----
106251095	Dış Ticaret	2	YGS-6	60		316,30000	12,2,D,95
106250855	Muhasebe ve Vergi Uygulamaları	2	YGS-6	80		302,70000	12,2,1,94
106250688	Pazarlama	2	YGS-6	75		206,53079	----
106250891	İşletme Yönetimi	2	YGS-6	80		215,52949	----
Maçka Meslek Yüksekokulu							
106251226	Biyokimya	2	YGS-2	40		----	----
106251165	Gıda Kalite Kontrolü ve Analizi	2	YGS-2	40		212,78300	----
106251174	Gıda Teknolojisi	2	YGS-2	40		209,39845	----
106250882	Laboratuvar Teknolojisi	2	YGS-2	60		311,55000	13,2,D,95
106250758	Turizm ve Otel İşletmeciliği	2	YGS-6	75		195,97116	----
Sürmene Abdullah Kanca Meslek Yüksekokulu							
106250801	Elektrik	2	YGS-1	40		323,20000	13,2,D,95
106251005	Elektronik Teknolojisi	2	YGS-1	40		280,15000	13,2,D,94
106251217	Gemi İnşaatı	2	YGS-1	40		----	----
106251014	Makine	2	YGS-1	40		315,55000	13,2,D,94
106250819	Mekatronik	2	YGS-1	40		379,60000	13,2,D,96
Vakıfkebir Meslek Yüksekokulu							
106250767	Bankacılık ve Sigortacılık	2	YGS-6	80		380,15000	13,2,D,95
106250916	İşletme Yönetimi	2	YGS-6	80		215,16716	----
106251102	Maliye	2	YGS-6	80		250,05055	----
106250873	Muhasebe ve Vergi Uygulamaları	2	YGS-6	80		234,85348	----
PLATO MESLEK YÜKSEKOKULU (İSTANBUL)							
Plato Meslek Yüksekokulu							
205052043	Aşçılık (Uzaktan Öğretim) (Trabzon) (Tam Burslu)	2	YGS-4	2	3, 46, 702, 789	344,45000	13,2,1,95
205052052	Aşçılık (Uzaktan Öğretim) (Trabzon) (%50 Burslu)	2	YGS-4	22	3, 46, 702, 789		
205051496	Çocuk Gelişimi (Uzaktan Öğretim) (Trabzon) (Tam Burslu)	2	YGS-4	5	3, 46, 702, 789	401,80000	13,2,1,96
205051503	Çocuk Gelişimi (Uzaktan Öğretim) (Trabzon) (%50 Burslu)	2	YGS-4	44	3, 46, 702, 789	325,65000	10,2,1,92
205052149	Saç Bakımı ve Güzellik Hizmetleri (Uzaktan Öğretim) (Trabzon) (Tam Burslu)	2	YGS-4	2	3, 46, 702, 789	377,10000	12,2,D,79
205052158	Saç Bakımı ve Güzellik Hizmetleri (Uzaktan Öğretim) (Trabzon) (%50 Burslu)	2	YGS-4	18	3, 46, 702, 789		
Mesleki ve Teknik Eğitim Bölgesi: TUNCELI							
TUNCELI UNİVERSİTESİ							
Tunceli Meslek Yüksekokulu							
109550279	Bankacılık ve Sigortacılık	2	YGS-6	30	4, 758, 760	205,54690	----
109570256	Bankacılık ve Sigortacılık (IO)	2	YGS-6	30	2, 4, 758, 760		
109550058	Bilgisayar Programcılığı	2	YGS-1	30		274,45000	13,2,D,95
109570053	Bilgisayar Programcılığı (IO) (Bk.629)	2	YGS-1	30	2, 4, 629		
109550225	Büro Yönetimi ve Yönetici Asistanlığı	2	YGS-4	30	4, 732, 758	195,51620	----
109570238	Büro Yönetimi ve Yönetici Asistanlığı (IO)	2	YGS-4	30	2, 4, 732, 758	179,27235	----
109550243	Büro Yönetimi ve Yönetici Asistanlığı	2	YGS-4	30	4, 731, 758		
109550049	Çocuk Gelişimi	2	YGS-4	30		388,60000	13,2,D,95
109570026	Çocuk Gelişimi (IO) (Bk.628)	2	YGS-4	30	2, 4, 628	330,25000	13,2,D,95
109550252	Çocuk Gelişimi	2	YGS-4	30	4, 729, 758	379,85000	13,2,D,95
109570247	Çocuk Gelişimi (IO)	2	YGS-4	30	2, 4, 729, 758	330,70000	13,2,D,93
109550013	Elektrik	2	YGS-1	30		280,85000	97,3,D,80
109550297	Elektronik Habereşme Teknolojisi	2	YGS-1	40	4, 758, 760		
109550085	Gıda Teknolojisi	2	YGS-2	30		4	
109550394	Gıda Teknolojisi	2	YGS-2	20	4, 758, 760		

TABLO-3A. Merkezi Yerleştirme İle Öğrenci Alan Yükseköğretim Ön Lisans Programları

PROGRAM KODU (1)	PROGRAM ADI (2)	ÖĞR. SÜRE (3)	PUAN TÜRÜ (4)	GENEL KONT (5)	ÖZEL KOŞUL VE AÇIKLAMALAR (6)	2013-ÖSYS EN KÜÇÜK PUAN (7)	2013-ÖSYS YERLEŞTİRME ÖNCELİKLERİ (8)
109550322	Harita ve Kadastro	2	YGS-1	40	4	223,52180	----
109570308	Harita ve Kadastro (IO)	2	YGS-1	40	2, 4	199,34808	----
109550304	Harita ve Kadastro	2	YGS-1	40	4, 758, 760	216,51175	----
109570283	Harita ve Kadastro (IO)	2	YGS-1	40	2, 4, 758, 760	195,13599	----
109550031	İnşaat Teknolojisi	2	YGS-1	30	4	204,08385	----
109570062	İnşaat Teknolojisi (IO)	2	YGS-1	30	2, 4		
109550261	İşletme Yönetimi	2	YGS-6	20	4, 758, 759		
109550455	Laboratuvar Teknolojisi	2	YGS-2	30	4	----	----
109570414	Laboratuvar Teknolojisi (IO)	2	YGS-2	30	2, 4	----	----
109550419	Maliye	2	YGS-6	30	4, 729, 758	208,11857	----
109570371	Maliye (IO)	2	YGS-6	30	2, 4, 729, 758		
109550101	Moda Tasarımı	2	YGS-5	30	4		
109550067	Muhasebe ve Vergi Uygulamaları	2	YGS-6	30	4		
109550207	Muhasebe ve Vergi Uygulamaları	2	YGS-6	30	4, 730, 758		
109550146	Organik Tarım	2	YGS-6	20	4		
109550234	Saç Bakımı ve Güzellik Hizmetleri	2	YGS-4	30	4	322,10000	13,2,D,95
109570292	Saç Bakımı ve Güzellik Hizmetleri (IO)	2	YGS-4	30	2, 4	368,95000	10,2,D,92
109550401	Su Ürünleri İşleme Teknolojisi	2	YGS-6	20	4, 758, 760		
109550446	Tıbbi Dokümantasyon ve Sekreterlik	2	YGS-3	30	4	----	----
109570405	Tıbbi Dokümantasyon ve Sekreterlik (IO)	2	YGS-3	30	2, 4	----	----
109550288	Turizm ve Otel İşletmeciliği	2	YGS-6	30	4, 758, 760		
Çemişkezek Meslek Yüksekokulu							
109550331	Bankacılık ve Sigortacılık	2	YGS-6	30	4, 758	168,57921	----
109570317	Bankacılık ve Sigortacılık (IO)	2	YGS-6	30	2, 4, 758		
109550182	Bilgisayar Programcılığı	2	YGS-1	30	4, 758		
109550349	Büro Yönetimi ve Yönetici Asistanlığı	2	YGS-4	30	4, 758	188,28862	----
109550358	Çocuk Gelişimi	2	YGS-4	30	4, 758	372,10000	13,2,D,94
109570335	Çocuk Gelişimi (IO)	2	YGS-4	30	2, 4, 758	320,20000	13,2,D,96
109550428	Yapı Denetimi	2	YGS-1	30	4, 758	180,64424	----
Mesleki ve Teknik Eğitim Bölgesi: UŞAK							
UŞAK UNİVERSİTESİ							
Adalet Meslek Yüksekokulu							
109850725	Adalet	2	YGS-3	30		----	----
109870235	Adalet (IO)	2	YGS-3	30	2	----	----
109850734	Sosyal Güvenlik	2	YGS-5	30		----	----
109870244	Sosyal Güvenlik (IO)	2	YGS-5	30	2	----	----
Meslek Yüksekokulu							
109850461	Bilgisayar Programcılığı	2	YGS-1	30		291,25000	13,3,D,94
109870014	Elektrik (IO) (Bk.631)	2	YGS-1	60	2, 631	388,35000	01,3,D,83
109870068	Elektronik Teknolojisi (IO) (Bk.631)	2	YGS-1	30	2, 631		
109850434	Gaz ve Tesisatı Teknolojisi	2	YGS-2	40			
109850382	İşletme Yönetimi	2	YGS-6	70		223,43631	----
109870156	İşletme Yönetimi (IO)	2	YGS-6	70	2		
109850619	Kaynak Teknolojisi	2	YGS-1	40			
109870032	Makine (IO) (Bk.631)	2	YGS-1	40	2, 631	370,00000	92,2,D,75
109850355	Muhasebe ve Vergi Uygulamaları	2	YGS-6	70		205,49749	----
109870077	Muhasebe ve Vergi Uygulamaları (IO)	2	YGS-6	70	2		
109850601	Otomotiv Teknolojisi	2	YGS-1	40		296,25000	13,2,D,95
109870059	Otomotiv Teknolojisi (IO)	2	YGS-1	40	2	----	----
109850479	Radyo ve Televizyon Programcılığı	2	YGS-4	30		286,36241	----
109850319	Tekstil Teknolojisi	2	YGS-1	30			
109850064	Yerel Yönetimler	2	YGS-4	70		251,05554	----
109870174	Yerel Yönetimler (IO)	2	YGS-4	70	2	175,76628	----
Sağlık Hizmetleri Meslek Yüksekokulu							
109850761	İlk ve Acil Yardım	2	YGS-2	40		----	----
109870262	İlk ve Acil Yardım (IO)	2	YGS-2	40	2	----	----
109850797	Sağlık Kurumları İşletmeciliği	2	YGS-6	40		----	----
109870298	Sağlık Kurumları İşletmeciliği (IO)	2	YGS-6	40	2	----	----
109850788	Tıbbi Dokümantasyon ve Sekreterlik	2	YGS-3	40		----	----
109870289	Tıbbi Dokümantasyon ve Sekreterlik (IO)	2	YGS-3	40	2	----	----
109850691	Tıbbi Laboratuvar Teknikleri	2	YGS-2	40		277,10028	----
109870226	Tıbbi Laboratuvar Teknikleri (IO)	2	YGS-2	40	2	252,40522	----
109850804	Tıbbi Laboratuvar Teknikleri (KKTC Uyrıklı)	2	YGS-2	1	90	----	----
109850779	Yaşlı Bakımı	2	YGS-2	40		----	----
109870271	Yaşlı Bakımı (IO)	2	YGS-2	40	2	----	----
Banaz Meslek Yüksekokulu							
109850391	İşletme Yönetimi	2	YGS-6	35			
109850346	Kimya Teknolojisi	2	YGS-2	30			
109850743	Mimari Dekoratif Sanatlar	2	YGS-4	40		----	----
109870305	Mimari Dekoratif Sanatlar (IO)	2	YGS-4	40	2	----	----
109850091	Mobilya ve Dekorasyon	2	YGS-1	30			
109850716	Ormancılık ve Orman Ürünleri	2	YGS-6	40		----	----
109870314	Ormancılık ve Orman Ürünleri (IO)	2	YGS-6	40	2	----	----
109850107	Pazarlama	2	YGS-6	20			
109850301	Seramik, Cam ve Çinicilik	2	YGS-2	20			
109850628	Turizm ve Otel İşletmeciliği	2	YGS-6	30	46		
Eşme Meslek Yüksekokulu							
109850125	Bankacılık ve Sigortacılık	2	YGS-6	50		225,43255	----
109870111	Bankacılık ve Sigortacılık (IO)	2	YGS-6	50	2	198,38317	----
109850549	Büro Yönetimi ve Yönetici Asistanlığı	2	YGS-4	45		207,31053	----

TABLO-3A. Merkezi Yerleştirme İle Öğrenci Alan Yükseköğretim Ön Lisans Programları

PROGRAM KODU (1)	PROGRAM ADI (2)	ÖĞR. SÜRE (3)	PUAN TÜRÜ (4)	GENEL KONT (5)	ÖZEL KOŞUL VE AÇIKLAMALAR (6)	2013-ÖSYS EN KÜÇÜK PUAN (7)	2013-ÖSYS YERLEŞTİRME ÖNCELİKLERİ (8)
109850594	Geleneksel El Sanatları	2	YGS-4	20			
109850407	İşletme Yönetimi	2	YGS-6	20			
109850707	Laborant ve Veteriner Sağlık	2	YGS-2	40		----	----
109850664	Lojistik	2	YGS-6	50		192,81167	----
109870192	Lojistik (İO)	2	YGS-6	50	2		
109850364	Muhasebe ve Vergi Uygulamaları	2	YGS-6	35			
Karahallı Meslek Yüksekokulu							
109850682	Bilgisayar Programcılığı	2	YGS-1	40		220,92336	----
109870217	Bilgisayar Programcılığı (İO)	2	YGS-1	40	2		
109850558	Büro Yönetimi ve Yönetici Asistanlığı	2	YGS-4	50		199,48614	----
109850504	Dış Ticaret	2	YGS-6	50		186,96471	----
109850673	Lojistik	2	YGS-6	50			
Sivaslı Meslek Yüksekokulu							
109850646	Bitki Koruma	2	YGS-2	40			
109850416	İşletme Yönetimi	2	YGS-6	30			
109850267	Organik Tarım	2	YGS-6	20			
109850655	Tıbbi ve Aromatik Bitkiler	2	YGS-6	20			
Ulubey Meslek Yüksekokulu							
109850752	Bankacılık ve Sigortacılık	2	YGS-6	40		----	----
109870253	Bankacılık ve Sigortacılık (İO)	2	YGS-6	40	2	----	----
109850637	Çocuk Gelişimi	2	YGS-4	60		433,80000	13,2,D,95
109870183	Çocuk Gelişimi (İO)	2	YGS-4	60	2	375,45000	13,2,D,95
109850425	İşletme Yönetimi	2	YGS-6	30			
109850585	Moda Tasarımı	2	YGS-5	40		192,28858	----
109870165	Moda Tasarımı (İO)	2	YGS-5	40	2		
109850531	Turizm ve Seyahat Hizmetleri	2	YGS-5	35			
Mesleki ve Teknik Eğitim Bölgesi: VAN							
YUZUNCU YIL UNIVERSİTESİ (VAN)							
Van Meslek Yüksekokulu							
110250559	Bilgisayar Programcılığı	2	YGS-1	30		355,45000	13,2,I,95
110270342	Bilgisayar Programcılığı (İO)	2	YGS-1	30	2	269,45000	11,2,I,92
110251115	Büro Yönetimi ve Yönetici Asistanlığı	2	YGS-4	50		279,76425	----
110270272	Çocuk Gelişimi (İO) (Bk.466)	2	YGS-4	50	2, 466	392,65000	13,2,I,93
110250408	Elektrik	2	YGS-1	40		327,65000	13,2,I,94
110270299	Elektrik (İO)	2	YGS-1	40	2	385,95000	12,2,I,76
110251018	Elektronik Teknolojisi	2	YGS-1	30		288,30000	13,2,I,95
110250868	Geleneksel El Sanatları	2	YGS-4	30		226,27479	----
110251072	İnşaat Teknolojisi	2	YGS-1	30		267,04206	----
110250992	İşletme Yönetimi	2	YGS-6	40		276,30000	13,2,D,95
110250444	Makine	2	YGS-1	30		298,55000	13,2,D,93
110250895	Mimarî Restorasyon	2	YGS-5	30		----	----
110250453	Mobilya ve Dekorasyon	2	YGS-1	30		301,55000	13,2,D,96
110250902	Muhasebe ve Vergi Uygulamaları	2	YGS-6	40		295,85000	13,2,D,95
110270466	Muhasebe ve Vergi Uygulamaları (İO)	2	YGS-6	40	2	223,04925	----
110250956	Otomotiv Teknolojisi	2	YGS-1	30		311,45000	13,2,D,95
110270518	Otomotiv Teknolojisi (İO)	2	YGS-1	30	2		
110251266	Radyo ve Televizyon Programcılığı	2	YGS-4	30		292,29776	----
110250505	Turizm Rehberliği	2	YGS-3	40	21	259,16618	----
110250514	Turizm ve Otel İşletmeciliği	2	YGS-6	40		223,38649	----
Van Sağlık Hizmetleri Meslek Y.O.							
110250568	Anestezi	2	YGS-2	40		403,70000	13,2,D,95
110251336	Diyaliz	2	YGS-2	20		----	----
110251142	İlk ve Acil Yardım	2	YGS-2	60		333,75000	13,2,I,95
110270599	İlk ve Acil Yardım (İO)	2	YGS-2	60	2	367,30000	13,2,D,95
110251345	Perfüzyon Teknikleri	2	YGS-2	20		----	----
110251293	Radyoterapi	2	YGS-1	20		306,15944	----
110250586	Tıbbi Dokümantasyon ve Sekreterlik	2	YGS-3	50		313,05000	13,2,D,92
110251054	Tıbbi Görüntüleme Teknikleri	2	YGS-1	40		319,61471	----
110251027	Tıbbi Laboratuvar Teknikleri	2	YGS-2	50		288,84607	----
110251354	Tıbbi Laboratuvar Teknikleri (KKTC Uyrulu)	2	YGS-2	1	90	----	----
110251169	Yaşlı Bakımı	2	YGS-2	40		257,58903	----
Başkale Meslek Yüksekokulu							
110251036	Bilgisayar Programcılığı	2	YGS-1	50	136	314,25000	12,2,I,94
110250611	Elektrik	2	YGS-1	50	136	265,10000	07,2,I,90
110251124	Organik Tarım	2	YGS-6	40	136		
Erciş Meslek Yüksekokulu							
110250886	Bankacılık ve Sigortacılık	2	YGS-6	80		225,09135	----
110270457	Bankacılık ve Sigortacılık (İO)	2	YGS-6	80	2	179,68660	----
110251327	Biyomedikal Cihaz Teknolojisi	2	YGS-1	40		287,10000	13,2,D,93
110251133	Elektronik Haberleşme Teknolojisi	2	YGS-1	60			
110251009	Gaz ve Tesisi Teknolojisi	2	YGS-2	50			
110251063	İnşaat Teknolojisi	2	YGS-1	75		191,12026	----
110270536	İnşaat Teknolojisi (İO)	2	YGS-1	75	2		
110250665	Makine	2	YGS-1	40			
110250911	Muhasebe ve Vergi Uygulamaları	2	YGS-6	80		191,08857	----
110250683	Seracılık	2	YGS-6	20			
Gevaş Meslek Yüksekokulu							
110251081	Bahçe Tarımı	2	YGS-6	20			
110250708	Bankacılık ve Sigortacılık	2	YGS-6	60		256,02895	----
110270545	Bankacılık ve Sigortacılık (İO)	2	YGS-6	60	2	191,38380	----

TABLO-3A. Merkezi Yerleştirme İle Öğrenci Alan Yükseköğretim Ön Lisans Programları

PROGRAM KODU (1)	PROGRAM ADI (2)	ÖĞR. SÜRE (3)	PUAN TÜRÜ (4)	GENEL KONT (5)	ÖZEL KOŞUL VE AÇIKLAMALAR (6)	2013-ÖSYS EN KÜÇÜK PUAN (7)	2013-ÖSYS YERLEŞTİRME ÖNCELİKLERİ (8)
110250753	Bilgisayar Programcılığı	2	YGS-1	60		206,41754	----
110270527	Bilgisayar Programcılığı (IO)	2	YGS-1	60	2		
110251318	Laborant ve Veteriner Sağlık	2	YGS-2	40		240,10865	----
110250929	Muhasebe ve Vergi Uygulamaları	2	YGS-6	60		209,76343	----
110270484	Muhasebe ve Vergi Uygulamaları (IO)	2	YGS-6	60	2		
110250859	Organik Tarım	2	YGS-6	50			
110251275	Süt ve Besi Hayvancılığı	2	YGS-2	20			
110251284	Turizm ve Otel İşletmeciliği	2	YGS-6	40		172,26977	----
Ozalp Meslek Yüksekokulu							
110250841	Bilgisayar Programcılığı	2	YGS-1	40		190,48652	----
110251309	Dış Ticaret	2	YGS-6	40		182,03131	----
110250789	Gıda Teknolojisi	2	YGS-2	40			
110250938	Muhasebe ve Vergi Uygulamaları	2	YGS-6	50			
110250832	Tarla Bitkileri	2	YGS-6	30			
110251151	Tıbbi Laboratuvar Teknikleri	2	YGS-2	50		269,50647	----
110270572	Tıbbi Laboratuvar Teknikleri (IO)	2	YGS-2	50	2	249,96627	----
Mesleki ve Teknik Eğitim Bölgesi: YALOVA							
YALOVA UNİVERSİTESİ							
Yalova Meslek Yüksekokulu							
109950212	Aşçılık	2	YGS-4	40		350,25000	13,3,D,95
109950187	Bilgisayar Programcılığı	2	YGS-1	40		328,70000	13,3,D,95
109970137	Bilgisayar Programcılığı (IO)	2	YGS-1	40	2	327,40000	13,2,D,95
109950221	Büro Yönetimi ve Yönetici Asistanlığı	2	YGS-4	40		283,05279	----
109970155	Büro Yönetimi ve Yönetici Asistanlığı (IO)	2	YGS-4	40	2	212,54131	----
109950203	Deniz Ulaştırma ve İşletme	2	YGS-1	30	46, 862	382,25000	13,3,D,94
109970146	Deniz Ulaştırma ve İşletme (IO)	2	YGS-1	30	2, 46, 862	345,45000	13,3,D,95
109950036	Deniz ve Liman İşletmeciliği	2	YGS-6	40	46	313,55000	13,2,D,94
109970013	Deniz ve Liman İşletmeciliği (IO)	2	YGS-6	40	2	254,35046	----
109950178	İklimlendirme ve Soğutma Teknikleri	2	YGS-1	40		289,40000	12,2,D,93
109970085	İklimlendirme ve Soğutma Teknikleri (IO)	2	YGS-1	40	2		
109950239	Lastik ve Plastik Teknolojisi	2	YGS-2	30			
109950169	Muhasebe ve Vergi Uygulamaları	2	YGS-6	40		317,95000	13,2,D,93
109970119	Muhasebe ve Vergi Uygulamaları (IO)	2	YGS-6	40	2	222,95408	----
109950081	Pazarlama	2	YGS-6	40		289,35000	13,2,D,94
109970128	Pazarlama (IO)	2	YGS-6	40	2	180,14261	----
109950099	Peyzaj ve Süs Bitkileri	2	YGS-6	40		224,28468	----
109970049	Peyzaj ve Süs Bitkileri (IO)	2	YGS-6	40	2		
109950363	Sivil Savunma ve İtfaiyecilik (Erkek)	2	YGS-6	32	65, 725	319,80000	13,2,I,94
109950372	Sivil Savunma ve İtfaiyecilik (Kız)	2	YGS-6	8	78, 725	280,60000	13,2,D,95
109950151	Tekstil Teknolojisi	2	YGS-1	40		339,40000	13,2,D,94
109970076	Tekstil Teknolojisi (IO)	2	YGS-1	40	2		
109950115	Turizm ve Otel İşletmeciliği	2	YGS-6	40		357,40000	13,2,D,95
109970067	Turizm ve Otel İşletmeciliği (IO)	2	YGS-6	40	2	201,73182	----
109950133	Yat İşletme ve Yönetimi	2	YGS-6	40	295	296,41979	----
Armutlu Meslek Yüksekokulu							
109950318	Gıda Kalite Kontrolü ve Analizi	2	YGS-2	40		211,12029	----
109970216	Gıda Kalite Kontrolü ve Analizi (IO)	2	YGS-2	40	2	174,65748	----
109950275	Gıda Teknolojisi	2	YGS-2	40		209,72401	----
109970234	Gıda Teknolojisi (IO)	2	YGS-2	40	2	----	----
109950399	Halkla İlişkiler ve Tanıtım	2	YGS-4	40		272,75464	----
109950406	Lojistik	2	YGS-6	40		----	----
Çınarcık Meslek Yüksekokulu							
109950257	Adalet	2	YGS-3	40		355,97144	----
109970207	Adalet (IO)	2	YGS-3	40	2	338,24084	----
109950284	Çocuk Gelişimi	2	YGS-4	40		352,35000	13,2,I,76
109970182	Çocuk Gelişimi (IO)	2	YGS-4	40	2	400,05000	13,2,D,95
109950354	Sosyal Hizmetler	2	YGS-5	40		372,90000	13,3,D,95
109970225	Sosyal Hizmetler (IO)	2	YGS-5	40	2	409,95000	13,2,D,95
109950327	Yaşlı Bakımı	2	YGS-2	40		232,32914	----
109950293	Yerel Yönetimler	2	YGS-4	40		280,91207	----
109970191	Yerel Yönetimler (IO)	2	YGS-4	40	2	241,44082	----
Termal Meslek Yüksekokulu							
109950309	Fizyoterapi	2	YGS-2	40		416,10000	13,2,D,95
109950336	İlk ve Acil Yardım	2	YGS-2	40		312,70000	13,2,I,95
109950345	Sağlık Kurumları İşletmeciliği	2	YGS-6	40		375,65000	13,2,D,95
Mesleki ve Teknik Eğitim Bölgesi: YOZGAT							
BOZOK UNİVERSİTESİ (YOZGAT)							
Meslek Yüksekokulu							
102350433	Bilgisayar Destekli Tasarım ve Animasyon	2	YGS-1	30		185,70912	----
102370182	Bilgisayar Destekli Tasarım ve Animasyon (IO)	2	YGS-1	30	2		
102350293	Bilgisayar Programcılığı	2	YGS-1	90		284,05000	13,2,D,93
102370119	Bilgisayar Programcılığı (IO)	2	YGS-1	90	2		
102350372	Büro Yönetimi ve Yönetici Asistanlığı	2	YGS-4	40		237,56039	----
102370164	Büro Yönetimi ve Yönetici Asistanlığı (IO)	2	YGS-4	40	2		
102350027	Elektrik	2	YGS-1	75		339,80000	12,2,I,94
102370022	Elektrik (IO)	2	YGS-1	75	2		
102350275	Elektronik Teknolojisi	2	YGS-1	65			
102350327	Geleneksel El Sanatları	2	YGS-4	30			
102350345	İklimlendirme ve Soğutma Teknolojisi	2	YGS-1	20			
102350318	İnşaat Teknolojisi	2	YGS-1	45		183,20334	----

TABLO-3A. Merkezi Yerleştirme İle Öğrenci Alan Yükseköğretim Ön Lisans Programları

PROGRAM KODU (1)	PROGRAM ADI (2)	ÖĞR. SÜRE (3)	PUAN TÜRÜ (4)	GENEL KONT (5)	ÖZEL KOŞUL VE AÇIKLAMALAR (6)	2013-ÖSYS EN KÜÇÜK PUAN (7)	2013-ÖSYS YERLEŞTİRME ÖNCELİKLERİ (8)
102370225	İnşaat Teknolojisi (IO)	2	YGS-1	45	2	----	----
102350266	İşletme Yönetimi	2	YGS-6	75			
102370101	İşletme Yönetimi (IO)	2	YGS-6	75	2		
102350072	Makine	2	YGS-1	80			
102370049	Makine (IO)	2	YGS-1	80	2		
102350081	Makine, Resim ve Konstrüksiyon	2	YGS-1	40			
102350099	Mobilya ve Dekorasyon	2	YGS-1	45			
102350248	Muhasebe ve Vergi Uygulamaları	2	YGS-6	80			
102350336	Pazarlama	2	YGS-6	30			
102350309	Tarım Makineleri	2	YGS-1	20			
102350399	Tohumculuk	2	YGS-6	20			
Sağlık Hizmetleri Meslek Yüksekokulu							
102350415	Çocuk Gelişimi	2	YGS-4	40		379,70000	13,2,1,95
102370207	Çocuk Gelişimi (IO)	2	YGS-4	40	2	320,90000	13,2,1,95
102350424	Yaşlı Bakımı	2	YGS-2	40		231,68492	----
102370191	Yaşlı Bakımı (IO)	2	YGS-2	40	2	213,60185	----
Akdağmadeni Meslek Yüksekokulu							
102350442	Bahçe Tarımı	2	YGS-6	30	706		
102350239	Bankacılık ve Sigortacılık	2	YGS-6	60		212,68316	----
102370146	Bankacılık ve Sigortacılık (IO)	2	YGS-6	60	2		
102350363	Bilgisayar Programcılığı	2	YGS-1	60			
102350124	Elektrik	2	YGS-1	30			
102350142	Makine	2	YGS-1	30			
102350257	Muhasebe ve Vergi Uygulamaları	2	YGS-6	45			
102350203	Otobüs Kaptanlığı	2	YGS-5	40	122	231,02385	----
102350284	Turizm ve Seyahat Hizmetleri	2	YGS-5	55			
Boğazlıyan Meslek Yüksekokulu							
102350406	Bilgisayar Programcılığı	2	YGS-1	40			
102350469	Gıda Teknolojisi	2	YGS-2	30			
Sorgun Meslek Yüksekokulu							
102350478	Muhasebe ve Vergi Uygulamaları	2	YGS-6	30			
102350487	Turizm ve Otel İşletmeciliği	2	YGS-6	30		----	----
Yerköy Adalet Meslek Yüksekokulu							
102350381	Adalet	2	YGS-3	60		332,76551	----
102370173	Adalet (IO)	2	YGS-3	60	2	318,28998	----
102350451	Sosyal Güvenlik	2	YGS-5	50		325,80000	13,2,D,95
102370216	Sosyal Güvenlik (IO)	2	YGS-5	50	2	282,93647	----
Mesleki ve Teknik Eğitim Bölgesi: ZONGULDAK							
BULENT ECEVİT UNIVERSİTESİ (ZONGULDAK)							
Zonguldak Meslek Yüksekokulu							
110350276	Biyomedikal Cihaz Teknolojisi	2	YGS-1	30	46, 152, 219, 813	320,40000	13,3,D,95
110371021	Biyomedikal Cihaz Teknolojisi (IO)	2	YGS-1	30	2, 219	304,15000	12,3,1,94
110350285	Harita ve Kadastro	2	YGS-1	50	219	230,09743	----
110371039	Harita ve Kadastro (IO)	2	YGS-1	50	2, 219	198,78153	----
110350937	İnşaat Teknolojisi	2	YGS-1	60	219	202,37729	----
110370853	İnşaat Teknolojisi (IO)	2	YGS-1	60	2, 219		
110350813	İşletme Yönetimi	2	YGS-6	100	219	184,37207	----
110370774	İşletme Yönetimi (IO)	2	YGS-6	100	2, 219		
110351132	Lojistik	2	YGS-6	50	219	239,98854	----
110371048	Lojistik (IO)	2	YGS-6	50	2, 219		
110350734	Maden Teknolojisi	2	YGS-2	40	219		
110350761	Muhasebe ve Vergi Uygulamaları	2	YGS-6	100	219	177,67458	----
110370738	Muhasebe ve Vergi Uygulamaları (IO)	2	YGS-6	100	2, 219		
110351177	Radyo ve Televizyon Programcılığı	2	YGS-4	40	219	276,51234	----
110371093	Radyo ve Televizyon Programcılığı (IO)	2	YGS-4	40	2, 219	217,53065	----
110350337	Turizm ve Otel İşletmeciliği	2	YGS-6	50	46, 152, 219, 813	195,98340	----
110370941	Turizm ve Otel İşletmeciliği (IO)	2	YGS-6	50	2, 219		
Ahmet Erdoğan Sağlık Hizmetleri M.Y.O.							
110351186	Ağız ve Diş Sağlığı	2	YGS-2	30		391,25000	13,2,D,95
110350707	Ameliyathane Hizmetleri	2	YGS-2	25		428,45000	12,2,D,95
110350364	Anestezi	2	YGS-2	30		397,75000	13,2,D,95
110351211	Çocuk Gelişimi	2	YGS-4	40		----	----
110351017	İlk ve Acil Yardım	2	YGS-2	35		425,20000	13,2,D,95
110351195	Odyometri	2	YGS-1	30		325,35000	13,3,D,95
110350982	Saç Bakımı ve Güzellik Hizmetleri	2	YGS-4	35		359,15000	13,2,D,95
110351256	Saç Bakımı ve Güzellik Hizmetleri (KKTC Uyraklı)	2	YGS-4	1	90	----	----
110350373	Tıbbi Dokümantasyon ve Sekreterlik	2	YGS-3	35		342,90000	11,2,D,92
110350928	Tıbbi Görüntüleme Teknikleri	2	YGS-1	30		295,98165	----
110350885	Tıbbi Laboratuvar Teknikleri	2	YGS-2	25		267,06886	----
110351026	Tıbbi Tanıtım ve Pazarlama	2	YGS-6	30		244,84639	----
110350716	Yaşlı Bakımı	2	YGS-2	35		229,49672	----
Alaplı Meslek Yüksekokulu							
110350743	Bankacılık ve Sigortacılık	2	YGS-6	60	46, 152, 813	252,46422	----
110370729	Bankacılık ve Sigortacılık (IO)	2	YGS-6	60	2, 46, 152, 813	180,64461	----
110350416	Elektrik	2	YGS-1	60		278,00000	13,2,D,95
110350858	Elektronik Haberleşme Teknolojisi	2	YGS-1	40		339,80000	12,2,D,92
110350867	Elektronik Teknolojisi	2	YGS-1	60			
110350452	Gemi İnşaatı	2	YGS-1	50	46, 152, 813	250,00000	13,3,D,94
110370898	Gemi Makineleri İşletme (IO) (Bk.644)	2	YGS-1	50	2, 195, 644	286,25000	13,2,D,95
110350946	İnşaat Teknolojisi	2	YGS-1	40		181,05320	----

TABLO-3A. Merkezi Yerleştirme İle Öğrenci Alan Yükseköğretim Ön Lisans Programları

PROGRAM KODU (1)	PROGRAM ADI (2)	ÖĞR. SÜRE (3)	PUAN TÜRÜ (4)	GENEL KONT (5)	ÖZEL KOŞUL VE AÇIKLAMALAR (6)	2013-ÖSYS EN KÜÇÜK PUAN (7)	2013-ÖSYS YERLEŞTİRME ÖNCELİKLERİ (8)
110350822	İşletme Yönetimi	2	YGS-6	60			
110350876	Kontrol ve Otomasyon Teknolojisi	2	YGS-1	50			
110350955	Metalurji	2	YGS-1	60			
110350779	Muhasebe ve Vergi Uygulamaları	2	YGS-6	60			
110351123	Yapı Denetimi	2	YGS-1	50		191,26223	----
110371012	Yapı Denetimi (IO)	2	YGS-1	50	2		
110350513	Yapı Ressamlığı	2	YGS-1	50			
Çaycuma Meslek Yüksekokulu							
110350991	Büro Yönetimi ve Yönetici Asistanlığı	2	YGS-4	60		211,39658	----
110370905	Büro Yönetimi ve Yönetici Asistanlığı (IO)	2	YGS-4	60	2		
110351141	Çağrı Merkezi Hizmetleri	2	YGS-4	50	46	257,07572	----
110371057	Çağrı Merkezi Hizmetleri (IO)	2	YGS-4	50	2, 46	214,36818	----
110351159	Gıda Kalite Kontrolü ve Analizi	2	YGS-2	50		189,28274	----
110350558	Gıda Teknolojisi	2	YGS-2	60	46, 813		
110351105	İnsan Kaynakları Yönetimi	2	YGS-6	50	46	214,80277	----
110370995	İnsan Kaynakları Yönetimi (IO)	2	YGS-6	50	2, 46		
110350831	İşletme Yönetimi	2	YGS-6	60			
110350673	Mobilya ve Dekorasyon	2	YGS-1	55			
110350804	Muhasebe ve Vergi Uygulamaları	2	YGS-6	40			
110351202	Ormancılık ve Orman Ürünleri	2	YGS-6	40			----
110350585	Turizm ve Otel İşletmeciliği	2	YGS-6	50	15, 17, 86, 813		----
Devrek Meslek Yüksekokulu							
110351053	Aşçılık	2	YGS-4	35		285,55000	13,3,D,95
110371109	Aşçılık (IO)	2	YGS-4	35	2	----	----
110351008	Büro Yönetimi ve Yönetici Asistanlığı	2	YGS-4	60		182,78865	----
110370914	Büro Yönetimi ve Yönetici Asistanlığı (IO)	2	YGS-4	60	2		
110351062	Çevre Koruma ve Kontrol	2	YGS-2	20			
110351238	Geleneksel El Sanatları	2	YGS-4	30		----	----
110350849	İşletme Yönetimi	2	YGS-6	20			
110350752	Kimya Teknolojisi	2	YGS-2	30			
110351114	Menkul Kıymetler ve Sermaye Piyasası	2	YGS-6	50			
110350788	Muhasebe ve Vergi Uygulamaları	2	YGS-6	40			
110350637	Turizm ve Otel İşletmeciliği	2	YGS-6	40	46, 152, 813		
110350682	Yerel Yönetimler	2	YGS-4	60		203,15464	----
110370923	Yerel Yönetimler (IO)	2	YGS-4	60	2		
Gökçebeğ Mithat-Mehmet Çanakçı Meslek Yüksekokulu							
110350964	Halkla İlişkiler ve Tanıtım	2	YGS-4	50		209,26870	----
110371075	Halkla İlişkiler ve Tanıtım (IO)	2	YGS-4	50	2	177,17434	----
110350973	İşletme Yönetimi	2	YGS-6	20			
110351168	Mimari Dekoratif Sanatlar	2	YGS-4	30		216,42871	----
110371084	Mimari Dekoratif Sanatlar (IO)	2	YGS-4	30	2		
Karadeniz Ereğli Meslek Yüksekokulu							
110351247	Bilgi Güvenliği Teknolojisi	2	YGS-1	50		----	----
110371127	Bilgi Güvenliği Teknolojisi (IO)	2	YGS-1	50	2	----	----
110351229	Deniz ve Liman İşletmeciliği	2	YGS-6	40		----	----
110371118	Deniz ve Liman İşletmeciliği (IO)	2	YGS-6	40	2	----	----
Mesleki ve Teknik Eğitim Bölgesi: DIŞ ÜLKELER							
HOCA AHMET YESEVİ ULUSLARARASI TÜRK-KAZAK ÜNİVERSİTESİ (TÜRKİSTAN-KAZAKİSTAN)							
Türkistan Meslek Yüksekokulu							
403950015	Bilgisayar Programcılığı (Uzaktan Öğretim) (Ucretli)	2	YGS-1	50		190	
Mesleki ve Teknik Eğitim Bölgesi: KKTC							
AKDENİZ KARPAZ UNİVERSİTESİ (KKTC-LEFKOŞA)							
Havacılık Meslek Yüksekokulu							
300650064	Havacılıkta Yer Hizmetleri Yönetimi (Ucretli)	2	YGS-5	54	97, 289		
300650055	Havacılıkta Yer Hizmetleri Yönetimi (Tam Burslu)	2	YGS-5	6	3, 97, 289	257,87962	----
300650082	Sivil Havacılık Kabin Hizmetleri (Ucretli)	2	YGS-5	54	97, 289		
300650073	Sivil Havacılık Kabin Hizmetleri (Tam Burslu)	2	YGS-5	6	3, 97, 289	278,33290	----
İşletmecilik Meslek Yüksekokulu							
300650046	Dış Ticaret (Ucretli)	2	YGS-6	54	97, 289		
300650037	Dış Ticaret (Tam Burslu)	2	YGS-6	6	3, 97, 289		
Mutfak Sanatları Meslek Yüksekokulu							
300650028	Aşçılık (Ucretli)	2	YGS-4	54	97, 289		
300650019	Aşçılık (Tam Burslu)	2	YGS-4	6	3, 97, 289	268,08898	----
Amerikan Turizm ve Otelcilik Meslek Yüksekokulu							
300650107	Turizm ve Otel İşletmeciliği (Ucretli)	2	YGS-6	54	97, 289		
300650091	Turizm ve Otel İşletmeciliği (Tam Burslu)	2	YGS-6	6	3, 97, 289		
DOĞU AKDENİZ UNİVERSİTESİ (KKTC-GAZİMAGUSA)							
Adalet Meslek Yüksekokulu							
300150493	Adalet (Ucretli)	2	YGS-3	20	66, 97, 791		
300150509	Adalet (Tam Burslu)	2	YGS-3	8	3, 66, 97	329,48210	----
300150518	Adalet (%50 Burslu)	2	YGS-3	54	3, 66, 97		
Bilgisayar ve Teknoloji Yüksekokulu							
300150121	Bilgisayar Programcılığı (Ucretli)	2	YGS-1	10	66, 97, 791		
300150218	Bilgisayar Programcılığı (Tam Burslu)	2	YGS-1	2	3, 66, 97	338,30000	13,3,D,95
300150227	Bilgisayar Programcılığı (%50 Burslu)	2	YGS-1	10	3, 66, 97		
300150466	Biyomedikal Cihaz Teknolojisi (Ucretli)	2	YGS-1	10	66, 97, 791		
300150563	Biyomedikal Cihaz Teknolojisi (Tam Burslu)	2	YGS-1	2	3, 66, 97	334,35000	13,2,D,94
300150572	Biyomedikal Cihaz Teknolojisi (%50 Burslu)	2	YGS-1	10	3, 66, 97		
300150175	Elektronik Teknolojisi (Ucretli)	2	YGS-1	10	66, 97, 791		

TABLO-3A. Merkezi Yerleştirme İle Öğrenci Alan Yükseköğretim Ön Lisans Programları

PROGRAM KODU (1)	PROGRAM ADI (2)	ÖĞR. SÜRE (3)	PUAN TÜRÜ (4)	GENEL KONT (5)	ÖZEL KOŞUL VE AÇIKLAMALAR (6)	2013-ÖSYS EN KÜÇÜK PUAN (7)	2013-ÖSYS YERLEŞTİRME ÖNCELİKLERİ (8)
300150245	Elektronik Teknolojisi (Tam Burslu)	2	YGS-1	2	3, 66, 97	350,85000	13,2,1,95
300150254	Elektronik Teknolojisi (%50 Burslu)	2	YGS-1	10	3, 66, 97		
300150687	Harita ve Kadastro (Ücretli)	2	YGS-1	10	66, 97, 791		
300150696	Harita ve Kadastro (Tam Burslu)	2	YGS-1	2	3, 66, 97	237,12967	----
300150703	Harita ve Kadastro (%50 Burslu)	2	YGS-1	10	3, 66, 97		
300150209	İnşaat Teknolojisi (Ücretli)	2	YGS-1	10	66, 97, 791		
300150272	İnşaat Teknolojisi (Tam Burslu)	2	YGS-1	2	3, 66, 97	223,44039	----
300150281	İnşaat Teknolojisi (%50 Burslu)	2	YGS-1	10	3, 66, 97		
300150166	Muhasebe ve Vergi Uygulamaları (Ücretli)	2	YGS-6	10	66, 97, 791		
300150333	Muhasebe ve Vergi Uygulamaları (Tam Burslu)	2	YGS-6	2	3, 66, 97	306,95000	13,2,D,94
300150342	Muhasebe ve Vergi Uygulamaları (%50 Burslu)	2	YGS-6	10	3, 66, 97		
300150157	Tıbbi Dokümantasyon ve Sekreterlik (Ücretli)	2	YGS-3	20	66, 97, 791		
300150369	Tıbbi Dokümantasyon ve Sekreterlik (Tam Burslu)	2	YGS-3	2	3, 66, 97	279,37200	----
300150378	Tıbbi Dokümantasyon ve Sekreterlik (%50 Burslu)	2	YGS-3	20	3, 66, 97		
Sağlık Hizmetleri Yüksekokulu							
300150712	Ağız ve Diş Sağlığı (Ücretli)	2	YGS-2	20	66, 97, 791		
300150721	Ağız ve Diş Sağlığı (Tam Burslu)	2	YGS-2	6	3, 66, 97	286,97014	----
300150739	Ağız ve Diş Sağlığı (%50 Burslu)	2	YGS-2	29	3, 66, 97		
300150863	Ameliyathane Hizmetleri (Ücretli)	2	YGS-2	40	66, 97, 791	----	----
300150872	Ameliyathane Hizmetleri (Tam Burslu)	2	YGS-2	6	3, 66, 97	----	----
300150881	Ameliyathane Hizmetleri (%50 Burslu)	2	YGS-2	14	3, 66, 97	----	----
300150624	Anestezi (Ücretli)	2	YGS-2	55	66, 97, 791	220,98607	----
300150633	Anestezi (Tam Burslu)	2	YGS-2	7	3, 66, 97	343,05000	13,2,D,95
300150642	Anestezi (%50 Burslu)	2	YGS-2	10	3, 66, 97	263,52290	----
300150748	Diyaliz (Ücretli)	2	YGS-2	35	66, 97, 791	182,93087	----
300150757	Diyaliz (Tam Burslu)	2	YGS-2	5	3, 66, 97	398,25000	07,2,D,89
300150766	Diyaliz (%50 Burslu)	2	YGS-2	15	3, 66, 97	190,03794	----
300150775	Fizyoterapi (Ücretli)	2	YGS-2	35	66, 97, 791	195,85145	----
300150784	Fizyoterapi (Tam Burslu)	2	YGS-2	5	3, 66, 97	313,30000	12,2,D,95
300150793	Fizyoterapi (%50 Burslu)	2	YGS-2	15	3, 66, 97	214,86061	----
300150651	İlk ve Acil Yardım (Ücretli)	2	YGS-2	55	66, 97, 791	213,40554	----
300150669	İlk ve Acil Yardım (Tam Burslu)	2	YGS-2	7	3, 66, 97	358,40000	13,2,D,95
300150678	İlk ve Acil Yardım (%50 Burslu)	2	YGS-2	10	3, 66, 97	256,65983	----
300150899	Radyoterapi (Ücretli)	2	YGS-1	40	66, 97, 791	----	----
300150906	Radyoterapi (Tam Burslu)	2	YGS-1	6	3, 66, 97	----	----
300150915	Radyoterapi (%50 Burslu)	2	YGS-1	14	3, 66, 97	----	----
300150809	Tıbbi Görüntüleme Teknikleri (Ücretli)	2	YGS-1	35	66, 97, 791	195,35212	----
300150818	Tıbbi Görüntüleme Teknikleri (Tam Burslu)	2	YGS-1	5	3, 66, 97	320,69061	----
300150827	Tıbbi Görüntüleme Teknikleri (%50 Burslu)	2	YGS-1	15	3, 66, 97	222,48282	----
300150836	Yaşlı Bakımı (Ücretli)	2	YGS-2	20	66, 97, 791		
300150845	Yaşlı Bakımı (Tam Burslu)	2	YGS-2	5	3, 66, 97	198,96254	----
300150854	Yaşlı Bakımı (%50 Burslu)	2	YGS-2	30	3, 66, 97		
Turizm ve Otelcilik Yüksekokulu							
300150484	Aşçılık (Ücretli)	2	YGS-4	10	66, 97, 791		
300150599	Aşçılık (Tam Burslu)	2	YGS-4	3	3, 66, 97	398,50000	13,2,1,94
300150606	Aşçılık (%50 Burslu)	2	YGS-4	19	3, 66, 97		
300150139	Turizm ve Otel İşletmeciliği (İngilizce) (Ücretli)	2	YGS-6	10	17, 21, 28, 66, 97, 791		
300150439	Turizm ve Otel İşletmeciliği (İngilizce) (Tam Burslu)	2	YGS-6	2	3, 17, 21, 28, 66, 97	371,50000	13,3,D,94
300150448	Turizm ve Otel İşletmeciliği (İngilizce) (%50 Burslu)	2	YGS-6	10	3, 17, 21, 28, 66, 97		
GİRNE AMERIKAN UNIVERSİTESİ (KKTC-GİRNE)							
Meslek Yüksekokulu							
300250474	Adalet (Ücretli)	2	YGS-3	30	69, 97		
300250492	Adalet (Tam Burslu)	2	YGS-3	6	3, 69, 97	298,43158	----
300250517	Adalet (%75 Burslu)	2	YGS-3	9	3, 69, 97	223,33106	----
300250508	Adalet (%50 Burslu)	2	YGS-3	15	3, 69, 97		
300250253	Bankacılık ve Sigortacılık (İngilizce) (Ücretli)	2	YGS-6	10	17, 21, 28, 69, 97		
300250386	Bankacılık ve Sigortacılık (İngilizce) (Tam Burslu)	2	YGS-6	10	3, 17, 21, 28, 69, 97		
300250262	Bankacılık ve Sigortacılık (İngilizce) (%50 Burslu)	2	YGS-6	10	3, 17, 21, 28, 69, 97		
300250368	Bilgisayar Operatörlüğü (İngilizce) (Ücretli)	2	YGS-1	10	17, 21, 28, 69, 97		
300250402	Bilgisayar Operatörlüğü (İngilizce) (Tam Burslu)	2	YGS-1	5	3, 17, 21, 28, 69, 97		
300250377	Bilgisayar Operatörlüğü (İngilizce) (%50 Burslu)	2	YGS-1	10	3, 17, 21, 28, 69, 97		
300250226	Bilgisayar Programcılığı (İngilizce) (Ücretli)	2	YGS-1	10	17, 21, 28, 69, 97		
300250395	Bilgisayar Programcılığı (İngilizce) (Tam Burslu)	2	YGS-1	10	3, 17, 21, 28, 69, 97		
300250332	Bilgisayar Programcılığı (İngilizce) (%50 Burslu)	2	YGS-1	10	3, 17, 21, 28, 69, 97		
300250314	Elektronik Teknolojisi (İngilizce) (Ücretli)	2	YGS-1	10	17, 21, 28, 69, 97		
300250411	Elektronik Teknolojisi (İngilizce) (Tam Burslu)	2	YGS-1	5	3, 17, 21, 28, 69, 97	280,05000	11,2,D,93
300250323	Elektronik Teknolojisi (İngilizce) (%50 Burslu)	2	YGS-1	10	3, 17, 21, 28, 69, 97		
300250235	Halkla İlişkiler ve Tanıtım (İngilizce) (Ücretli)	2	YGS-4	10	17, 21, 28, 69, 97		
300250429	Halkla İlişkiler ve Tanıtım (İngilizce) (Tam Burslu)	2	YGS-4	10	3, 17, 21, 28, 69, 97	213,41526	----
300250244	Halkla İlişkiler ve Tanıtım (İngilizce) (%50 Burslu)	2	YGS-4	10	3, 17, 21, 28, 69, 97		
300250298	İşletme Yönetimi (İngilizce) (Ücretli)	2	YGS-6	10	17, 21, 28, 69, 97		
300250438	İşletme Yönetimi (İngilizce) (Tam Burslu)	2	YGS-6	10	3, 17, 21, 28, 69, 97		
300250305	İşletme Yönetimi (İngilizce) (%50 Burslu)	2	YGS-6	10	3, 17, 21, 28, 69, 97		
300250271	Muhasebe ve Vergi Uygulamaları (İngilizce) (Ücretli)	2	YGS-6	10	17, 21, 28, 69, 97		
300250447	Muhasebe ve Vergi Uygulamaları (İngilizce) (Tam Burslu)	2	YGS-6	5	3, 17, 21, 28, 69, 97		
300250289	Muhasebe ve Vergi Uygulamaları (İngilizce) (%50 Burslu)	2	YGS-6	10	3, 17, 21, 28, 69, 97		
300250544	Otomotiv Teknolojisi (İngilizce) (Ücretli)	2	YGS-1	9	17, 21, 28, 69, 97	----	----
300250598	Otomotiv Teknolojisi (İngilizce) (Tam Burslu)	2	YGS-1	1	3, 17, 21, 28, 69, 97	----	----
300250174	Pazarlama (İngilizce) (Ücretli)	2	YGS-6	10	17, 21, 28, 69, 97		
300250456	Pazarlama (İngilizce) (Tam Burslu)	2	YGS-6	5	3, 17, 21, 28, 69, 97		

TABLO-3A. Merkezi Yerleştirme İle Öğrenci Alan Yükseköğretim Ön Lisans Programları

PROGRAM KODU (1)	PROGRAM ADI (2)	ÖĞR. SÜRE (3)	PUAN TÜRÜ (4)	GENEL KONT (5)	ÖZEL KOŞUL VE AÇIKLAMALAR (6)	2013-ÖSYS EN KÜÇÜK PUAN (7)	2013-ÖSYS YERLEŞTİRME ÖNCELİKLERİ (8)
300250183	Pazarlama (İngilizce) (%50 Burslu)	2	YGS-6	10	3, 17, 21, 28, 69, 97		
300250535	Sivil Havacılık Kabin Hizmetleri (İngilizce) (Ücretli)	2	YGS-5	20	17, 21, 28, 69, 97	----	----
300250553	Sivil Havacılık Kabin Hizmetleri (İngilizce) (%75 Burslu)	2	YGS-5	5	3, 17, 21, 28, 69, 97	----	----
300250562	Sivil Havacılık Kabin Hizmetleri (İngilizce) (%50 Burslu)	2	YGS-5	5	3, 17, 21, 28, 69, 97	----	----
300250192	Turizm ve Otel İşletmeciliği (İngilizce) (Ücretli)	2	YGS-6	10	17, 21, 28, 69, 97		
300250465	Turizm ve Otel İşletmeciliği (İngilizce) (Tam Burslu)	2	YGS-6	10	3, 17, 21, 28, 69, 97	240,08181	----
300250208	Turizm ve Otel İşletmeciliği (İngilizce) (%50 Burslu)	2	YGS-6	10	3, 17, 21, 28, 69, 97		
Sağlık Meslek Yüksekokulu							
300250605	Ameliyathane Hizmetleri (Ücretli)	2	YGS-2	18	69, 97	----	----
300250614	Ameliyathane Hizmetleri (Tam Burslu)	2	YGS-2	2	3, 69, 97	----	----
300250623	Anestezi (Ücretli)	2	YGS-2	18	69, 97	----	----
300250632	Anestezi (Tam Burslu)	2	YGS-2	2	3, 69, 97	----	----
300250483	İlk ve Acil Yardım (Ücretli)	2	YGS-2	10	69, 97	212,99714	----
300250589	İlk ve Acil Yardım (Tam Burslu)	2	YGS-2	2	3, 69, 97	----	----
300250571	İlk ve Acil Yardım (%75 Burslu)	2	YGS-2	2	3, 69, 97	----	----
300250526	İlk ve Acil Yardım (%50 Burslu)	2	YGS-2	6	3, 69, 97	238,86657	----
300250641	Radyoterapi (Ücretli)	2	YGS-1	18	69, 97	----	----
300250659	Radyoterapi (Tam Burslu)	2	YGS-1	2	3, 69, 97	----	----
300250702	Sağlık Kurumları İşletmeciliği (Ücretli)	2	YGS-6	18	69, 97	----	----
300250711	Sağlık Kurumları İşletmeciliği (Tam Burslu)	2	YGS-6	2	3, 69, 97	----	----
300250668	Tıbbi Dokümantasyon ve Sekreterlik (Ücretli)	2	YGS-3	18	69, 97	----	----
300250677	Tıbbi Dokümantasyon ve Sekreterlik (Tam Burslu)	2	YGS-3	2	3, 69, 97	----	----
300250686	Tıbbi Görüntüleme Teknikleri (Ücretli)	2	YGS-1	18	69, 97	----	----
300250695	Tıbbi Görüntüleme Teknikleri (Tam Burslu)	2	YGS-1	2	3, 69, 97	----	----
300250729	Yaşlı Bakımı (Ücretli)	2	YGS-2	18	69, 97	----	----
300250738	Yaşlı Bakımı (Tam Burslu)	2	YGS-2	2	3, 69, 97	----	----
GİRNE UNİVERSİTESİ (KKTC-GİRNE)							
Denizcilik Meslek Yüksekokulu							
300750036	Deniz Ulaştırma ve İşletme (İngilizce) (Tam Burslu)	2	YGS-1	4	3, 17, 21, 28, 97, 153, 295	----	----
300750045	Deniz Ulaştırma ve İşletme (İngilizce) (%50 Burslu)	2	YGS-1	36	3, 17, 21, 28, 97, 153, 295	----	----
300750018	Deniz ve Liman İşletmeciliği (İngilizce) (Tam Burslu)	2	YGS-6	4	3, 17, 21, 28, 97, 153	----	----
300750027	Deniz ve Liman İşletmeciliği (İngilizce) (%50 Burslu)	2	YGS-6	36	3, 17, 21, 28, 97, 153	----	----
300750054	Gemi Makineleri İşletme (İngilizce) (Tam Burslu)	2	YGS-1	4	3, 17, 21, 28, 97, 153, 295	----	----
300750063	Gemi Makineleri İşletme (İngilizce) (%50 Burslu)	2	YGS-1	36	3, 17, 21, 28, 97, 153, 295	----	----
LEFKE AVRUPA UNİVERSİTESİ (KKTC-LEFKE)							
Adalet Meslek Yüksekokulu							
300350322	Adalet (Ücretli)	2	YGS-3	45	70, 97	----	----
300350331	Adalet (Tam Burslu)	2	YGS-3	5	3, 70, 97	----	----
Meslek Yüksekokulu							
300350067	Bilgisayar Programcılığı (İngilizce) (Ücretli)	2	YGS-1	10	17, 21, 28, 70, 97		
300350349	Bilgisayar Programcılığı (İngilizce) (Tam Burslu)	2	YGS-1	2	3, 17, 21, 28, 70, 97	----	----
300350182	Bilgisayar Programcılığı (İngilizce) (%50 Burslu)	2	YGS-1	8	3, 17, 21, 28, 70, 97		
300350261	Görsel İletişim (Ücretli)	2	YGS-4	5	70, 97	----	----
300350358	Görsel İletişim (Tam Burslu)	2	YGS-4	1	3, 70, 97	----	----
300350279	Görsel İletişim (%25 Burslu)	2	YGS-4	4	3, 70, 97	----	----
300350288	Halkla İlişkiler ve Tanıtım (Ücretli)	2	YGS-4	10	70, 97	----	----
300350367	Halkla İlişkiler ve Tanıtım (Tam Burslu)	2	YGS-4	2	3, 70, 97	----	----
300350297	Halkla İlişkiler ve Tanıtım (%50 Burslu)	2	YGS-4	8	3, 70, 97	----	----
300350094	İnşaat Teknolojisi (İngilizce) (Ücretli)	2	YGS-1	10	17, 21, 28, 70, 97		
300350376	İnşaat Teknolojisi (İngilizce) (Tam Burslu)	2	YGS-1	2	3, 17, 21, 28, 70, 97	----	----
300350207	İnşaat Teknolojisi (İngilizce) (%50 Burslu)	2	YGS-1	8	3, 17, 21, 28, 70, 97		
300350085	İşletme Yönetimi (İngilizce) (Ücretli)	2	YGS-6	10	17, 21, 28, 70, 97		
300350385	İşletme Yönetimi (İngilizce) (Tam Burslu)	2	YGS-6	2	3, 17, 21, 28, 70, 97	----	----
300350216	İşletme Yönetimi (İngilizce) (%50 Burslu)	2	YGS-6	8	3, 17, 21, 28, 70, 97		
300350304	Radyo ve Televizyon Programcılığı (Ücretli)	2	YGS-4	10	70, 97	----	----
300350394	Radyo ve Televizyon Programcılığı (Tam Burslu)	2	YGS-4	2	3, 70, 97	----	----
300350313	Radyo ve Televizyon Programcılığı (%50 Burslu)	2	YGS-4	8	3, 70, 97	----	----
Sağlık Hizmetleri Meslek Yüksekokulu							
300350401	Fizyoterapi (Ücretli)	2	YGS-2	36	70, 97	----	----
300350419	Fizyoterapi (Tam Burslu)	2	YGS-2	4	3, 70, 97	----	----
300350428	İlk ve Acil Yardım (Ücretli)	2	YGS-2	36	70, 97	----	----
300350437	İlk ve Acil Yardım (Tam Burslu)	2	YGS-2	4	3, 70, 97	----	----
300350446	Tıbbi Dokümantasyon ve Sekreterlik (Ücretli)	2	YGS-3	45	70, 97	----	----
300350455	Tıbbi Dokümantasyon ve Sekreterlik (Tam Burslu)	2	YGS-3	5	3, 70, 97	----	----
300350464	Tıbbi Laboratuvar Teknikleri (Ücretli)	2	YGS-2	36	70, 97	----	----
300350473	Tıbbi Laboratuvar Teknikleri (Tam Burslu)	2	YGS-2	4	3, 70, 97	----	----
ULUSLARARASI KIBRIS UNİVERSİTESİ (KKTC-LEFKOŞA)							
Adalet Meslek Yüksekokulu							
300450145	Adalet (Ücretli)	2	YGS-3	20	71, 97		
300450154	Adalet (Tam Burslu)	2	YGS-3	20	3, 71, 97	298,71239	----
300450163	Adalet (%75 Burslu)	2	YGS-3	20	3, 71, 97	276,06848	----
300450233	Adalet (%50 Burslu)	2	YGS-3	10	3, 71, 97	----	----
Meslek Yüksekokulu							
300450109	Bilgisayar Programcılığı (İngilizce) (Ücretli)	2	YGS-1	5	17, 21, 28, 71, 97		
300450312	Bilgisayar Programcılığı (İngilizce) (Tam Burslu)	2	YGS-1	2	3, 17, 21, 28, 71, 97	----	----
300450242	Bilgisayar Programcılığı (İngilizce) (%75 Burslu)	2	YGS-1	13	3, 17, 21, 28, 71, 97	----	----
300450118	Halkla İlişkiler ve Tanıtım (İngilizce) (Ücretli)	2	YGS-4	5	17, 21, 28, 71, 97		
300450321	Halkla İlişkiler ve Tanıtım (İngilizce) (Tam Burslu)	2	YGS-4	2	3, 17, 21, 28, 71, 97	----	----
300450251	Halkla İlişkiler ve Tanıtım (İngilizce) (%75 Burslu)	2	YGS-4	13	3, 17, 21, 28, 71, 97	----	----
300450057	Radyo ve Televizyon Programcılığı (İngilizce) (Ücretli)	2	YGS-4	5	17, 21, 28, 71, 97		

TABLO-3A. Merkezi Yerleştirme İle Öğrenci Alan Yükseköğretim Ön Lisans Programları

PROGRAM KODU (1)	PROGRAM ADI (2)	ÖĞR. SÜRE (3)	PUAN TÜRÜ (4)	GENEL KONT (5)	ÖZEL KOŞUL VE AÇIKLAMALAR (6)	2013-ÖSYS EN KÜÇÜK PUAN (7)	2013-ÖSYS YERLEŞTİRME ÖNCELİKLERİ (8)
300450339	Radyo ve Televizyon Programcılığı (İngilizce) (Tam Burslu)	2	YGS-4	2	3, 17, 21, 28, 71, 97	----	----
300450269	Radyo ve Televizyon Programcılığı (%75 Burslu)	2	YGS-4	13	3, 17, 21, 28, 71, 97	----	----
300450384	Saç Bakımı ve Güzellik Hizmetleri (Ücretli)	2	YGS-4	10	71, 97	----	----
300450393	Saç Bakımı ve Güzellik Hizmetleri (Tam Burslu)	2	YGS-4	4	3, 71, 97	----	----
300450409	Saç Bakımı ve Güzellik Hizmetleri (%75 Burslu)	2	YGS-4	4	3, 71, 97	----	----
300450418	Saç Bakımı ve Güzellik Hizmetleri (%50 Burslu)	2	YGS-4	20	3, 71, 97	----	----
Sağlık Bilimleri Meslek Yüksekokulu							
300450348	Anestezi (Ücretli)	2	YGS-2	36	71, 97	----	----
300450357	Anestezi (Tam Burslu)	2	YGS-2	4	3, 71, 97	----	----
300450172	Eczane Hizmetleri (Ücretli)	2	YGS-2	20	71, 97		
300450199	Eczane Hizmetleri (Tam Burslu)	2	YGS-2	10	3, 71, 97		
300450215	Fizyoterapi (Ücretli)	2	YGS-2	31	71, 97	----	----
300450224	Fizyoterapi (Tam Burslu)	2	YGS-2	10	3, 71, 97	----	----
300450296	Fizyoterapi (%75 Burslu)	2	YGS-2	3	3, 71, 97	----	----
300450303	Fizyoterapi (%50 Burslu)	2	YGS-2	6	3, 71, 97	----	----
300450181	Tıbbi Dokümantasyon ve Sekreterlik (Ücretli)	2	YGS-3	17	71, 97		
300450206	Tıbbi Dokümantasyon ve Sekreterlik (Tam Burslu)	2	YGS-3	8	3, 71, 97	282,63822	----
300450278	Tıbbi Dokümantasyon ve Sekreterlik (%75 Burslu)	2	YGS-3	4	3, 71, 97	----	----
300450287	Tıbbi Dokümantasyon ve Sekreterlik (%50 Burslu)	2	YGS-3	11	3, 71, 97	----	----
300450366	Tıbbi Görüntüleme Teknikleri (Ücretli)	2	YGS-1	36	71, 97	----	----
300450375	Tıbbi Görüntüleme Teknikleri (Tam Burslu)	2	YGS-1	4	3, 71, 97	----	----
YAKIN DOĞU UNIVERSİTESİ (KKTC-LEFKOŞA)							
Meslek Yüksekokulu							
300550568	Adalet (Tam Burslu)	2	YGS-3	10	3, 73, 97	----	----
300550453	Adalet (%75 Burslu)	2	YGS-3	90	3, 73, 97	----	----
300550868	Bankacılık ve Sigortacılık (Tam Burslu)	2	YGS-6	4	3, 73, 97	----	----
300550877	Bankacılık ve Sigortacılık (%75 Burslu)	2	YGS-6	36	3, 73, 97	----	----
300550577	Bankacılık ve Sigortacılık (İngilizce) (Tam Burslu)	2	YGS-6	4	3, 15, 17, 28, 73, 97	----	----
300550462	Bankacılık ve Sigortacılık (İngilizce) (%75 Burslu)	2	YGS-6	36	3, 15, 17, 28, 73, 97	----	----
300550586	Bilgisayar Programcılığı (İngilizce) (Tam Burslu)	2	YGS-1	4	3, 15, 17, 28, 73, 97	----	----
300550471	Bilgisayar Programcılığı (İngilizce) (%75 Burslu)	2	YGS-1	36	3, 15, 17, 28, 73, 97	----	----
300550595	Biyomedikal Cihaz Teknolojisi (İngilizce) (Tam Burslu)	2	YGS-1	6	3, 15, 17, 28, 73, 97	----	----
300550489	Biyomedikal Cihaz Teknolojisi (İngilizce) (%75 Burslu)	2	YGS-1	54	3, 15, 17, 28, 73, 97	----	----
300550602	Elektronik Teknolojisi (Tam Burslu)	2	YGS-1	3	3, 73, 97	----	----
300550611	Elektronik Teknolojisi (%75 Burslu)	2	YGS-1	27	3, 73, 97	----	----
300550629	Elektronik Teknolojisi (İngilizce) (Tam Burslu)	2	YGS-1	6	3, 15, 17, 28, 73, 97	----	----
300550498	Elektronik Teknolojisi (İngilizce) (%75 Burslu)	2	YGS-1	54	3, 15, 17, 28, 73, 97	----	----
300550638	İnşaat Teknolojisi (Tam Burslu)	2	YGS-1	5	3, 73, 97	----	----
300550647	İnşaat Teknolojisi (%75 Burslu)	2	YGS-1	45	3, 73, 97	----	----
300550656	İnşaat Teknolojisi (İngilizce) (Tam Burslu)	2	YGS-1	4	3, 15, 17, 28, 73, 97	----	----
300550505	İnşaat Teknolojisi (İngilizce) (%75 Burslu)	2	YGS-1	36	3, 15, 17, 28, 73, 97	----	----
300550665	Muhasebe ve Vergi Uygulamaları (Ücretli)	2	YGS-6	45	73, 97	----	----
300550674	Muhasebe ve Vergi Uygulamaları (Tam Burslu)	2	YGS-6	5	3, 73, 97	----	----
300550683	Muhasebe ve Vergi Uygulamaları (İngilizce) (Tam Burslu)	2	YGS-6	4	3, 15, 17, 28, 73, 97	----	----
300550514	Muhasebe ve Vergi Uygulamaları (İngilizce) (%75 Burslu)	2	YGS-6	36	3, 15, 17, 28, 73, 97	----	----
300550692	Otomotiv Teknolojisi (Tam Burslu)	2	YGS-1	5	3, 73, 97	----	----
300550708	Otomotiv Teknolojisi (%75 Burslu)	2	YGS-1	45	3, 73, 97	----	----
300550717	Radyo ve Televizyon Teknolojisi (İngilizce) (Tam Burslu)	2	YGS-1	4	3, 15, 17, 28, 73, 97	----	----
300550523	Radyo ve Televizyon Teknolojisi (İngilizce) (%75 Burslu)	2	YGS-1	36	3, 15, 17, 28, 73, 97	----	----
300550735	Turizm ve Otel İşletmeciliği (Tam Burslu)	2	YGS-6	3	3, 73, 97	----	----
300550744	Turizm ve Otel İşletmeciliği (%75 Burslu)	2	YGS-6	27	3, 73, 97	----	----
300550726	Turizm ve Otel İşletmeciliği (İngilizce) (Tam Burslu)	2	YGS-6	4	3, 15, 17, 28, 73, 97	----	----
300550532	Turizm ve Otel İşletmeciliği (İngilizce) (%75 Burslu)	2	YGS-6	36	3, 15, 17, 28, 73, 97	----	----
Sağlık Hizmetleri Meslek Yüksekokulu							
300550753	Ağız ve Diş Sağlığı (Tam Burslu)	2	YGS-2	3	3, 73, 97	----	----
300550435	Ağız ve Diş Sağlığı (%50 Burslu)	2	YGS-2	27	3, 73, 97	----	----
300550762	Ameliyathane Hizmetleri (Tam Burslu)	2	YGS-2	3	3, 73, 97	----	----
300550408	Ameliyathane Hizmetleri (%50 Burslu)	2	YGS-2	27	3, 73, 97	----	----
300550771	Anestezi (Tam Burslu)	2	YGS-2	3	3, 73, 97	----	----
300550356	Anestezi (%50 Burslu)	2	YGS-2	27	3, 73, 97	228,96632	----
300550789	Çocuk Gelişimi (Tam Burslu)	2	YGS-4	3	3, 73, 97	----	----
300550426	Çocuk Gelişimi (%50 Burslu)	2	YGS-4	27	3, 73, 97	----	----
300550886	Diyaliz (Tam Burslu)	2	YGS-2	4	3, 73, 97	----	----
300550895	Diyaliz (%50 Burslu)	2	YGS-2	36	3, 73, 97	----	----
300550798	Eczane Hizmetleri (Tam Burslu)	2	YGS-2	3	3, 73, 97	----	----
300550444	Eczane Hizmetleri (%50 Burslu)	2	YGS-2	27	3, 73, 97	----	----
300550805	İlk ve Acil Yardım (Tam Burslu)	2	YGS-2	3	3, 73, 97	----	----
300550347	İlk ve Acil Yardım (%50 Burslu)	2	YGS-2	27	3, 73, 97	240,34581	----
300550814	Odyometri (Tam Burslu)	2	YGS-1	3	3, 73, 97	----	----
300550329	Odyometri (%50 Burslu)	2	YGS-1	27	3, 73, 97	193,19909	----
300550902	Radyoterapi (Tam Burslu)	2	YGS-1	4	3, 73, 97	----	----
300550911	Radyoterapi (%50 Burslu)	2	YGS-1	36	3, 73, 97	----	----
300550823	Tıbbi Dokümantasyon ve Sekreterlik (Tam Burslu)	2	YGS-3	3	3, 73, 97	----	----
300550541	Tıbbi Dokümantasyon ve Sekreterlik (%75 Burslu)	2	YGS-3	27	3, 73, 97	----	----
300550832	Tıbbi Görüntüleme Teknikleri (İngilizce) (Tam Burslu)	2	YGS-1	8	3, 15, 17, 28, 73, 97	----	----
300550392	Tıbbi Görüntüleme Teknikleri (İngilizce) (%50 Burslu)	2	YGS-1	72	3, 15, 17, 28, 73, 97	175,00491	----
300550841	Tıbbi Laboratuvar Teknikleri (Tam Burslu)	2	YGS-2	3	3, 73, 97	----	----
300550417	Tıbbi Laboratuvar Teknikleri (%50 Burslu)	2	YGS-2	27	3, 73, 97	----	----
300550859	Yaşlı Bakımı (Tam Burslu)	2	YGS-2	3	3, 73, 97	----	----
300550559	Yaşlı Bakımı (%75 Burslu)	2	YGS-2	27	3, 73, 97	----	----

Tablo 3B
YGS Sonucuna Göre Merkezi Yerleştirme İle Öğrenci Alan
Yükseköğretim Ön Lisans Programları Açıklamalar

1. Bu tabloda yükseköğretim kurumları ve programları için belirtilen kontenjanlar ve koşullar Yükseköğretim Kurulunca saptanmıştır. Tercih etmek istediğiniz bir program ile ilgili olarak belirtilen koşulları tam olarak karşılamıyorsanız o programa tercih listenizde yer vermeyiniz. Bu uyarıları göz önünde tutmadığınız takdirde ilgili tercihleriniz geçersiz sayılır; bu tür tercihlerinizdeki programlardan birinin kesin kayıt listesinde adınız yer almış olsa bile programa kaydınız yapılmaz.
2. Bir programı tercih listenize alırken şu noktaları göz önünde tutmanız gerekir:
 - a) Tercih etmek istediğiniz programdaki öğrenim sırasında ve programın hazırladığı meslekte başarılı olmayı engelleyici bir bedensel veya ruhsal engeliniz bulunmamalıdır. Bazı yükseköğretim programları bu programa yerleştirilen adaylardan, tam teşekküllü hastaneden alınacak sağlık kurulu raporu isteyebilir.
 - b) Tercih etmek istediğiniz programdaki öğrenim sırasında ve programın hazırladığı meslekte başarılı olabilmeniz için gerekli becerilere sahip olmanız gerekir. Örneğin, bazı alanlarda el ve parmakları ustalikle kullanabilme önemlidir, bu beceriye sahip olmayanlar güçlüklerle karşılaşabilirler.
 - c) Tercih etmek istediğiniz programdaki öğretim yabancı bir dilde yapılıyorsa, bu yabancı dilde belli bir yeterliğe ulaşmış olmanız gerekir. Yabancı dili yeterli olmayanlar öğrenimleri sırasında güçlüklerle karşılaşabilirler.
3. Bu tabloda yer alan bir programın açılmaması ya da yasama, yargı, yürütme organlarının veya Yükseköğretim Kurulunun kararı ile veya diğer zorlayıcı bir nedenle kapatılması halinde o program için yapılan tercihler işleme konulmaz.
4. Bu kılavuzda belli bir kod numarası ile tanımlanan bir programın bağlı olduğu kurum ve adı yasal düzenlemelerle değiştirilecek olursa o programa yerleştirilen öğrenciler, programın yeni adı ile bağlandığı kurumun öğrencisi sayılacak ve kendilerinden yeni kurumun kurallarına uymaları istenebilecektir.
5. Yükseköğretim kurumları, gerekli gördükleri takdirde, belli bir kod numarası ile tanımlanan bir programı, iki veya daha fazla uygulama grubuna ayırabilirler. Bu husustaki düzenleme, ilgili kurumun yetkili organının kararı ile yapılır.
6. Tablonun **En Küçük Puan** ve **Başarı Sırası** sütunlarında kullanılan kısaltmalar (semboller) aşağıda açıklanmıştır:

En Küçük Puan sütununda;

- a) 2013-ÖSYS Ek Yerleştirmede veya 2014-ÖSYS’de **yeni açılan** yükseköğretim programlarının **En Küçük Puan** sütununda (- - -) işareti bulunmaktadır.
- b) 2014-ÖSYS’de **puan türü değişen** yükseköğretim programlarında (* * * *) işareti bulunmaktadır.
- c) 2013-ÖSYS’de **kontenjanı merkezi yerleştirme ile dolmayan** yükseköğretim programlarında ise **En Küçük Puan** sütununda hiçbir işaret bulunmaz.

Başarı Sırası sütununda,

- a) 2013-ÖSYS Ek Yerleştirmede veya 2014-ÖSYS’de yeni açılan ya da 2014-ÖSYS’de puan türü değişen programların **başarı sırası sütununda** (---) işareti bulunmaktadır.
- b) 2013-ÖSYS’de kontenjanı merkezî yerleştirme ile dolmayan programların **başarı sırası sütununda** hiçbir işaret bulunmaz.

TABLO-3B. YGS Sonucuna Göre Merkezi Yerleştirme İle Öğrenci Alan Yükseköğretim Ön Lisans Programları

PROGRAM KODU (1)	PROGRAM ADI (2)	ÖĞR. SÜRE (3)	PUAN TÜRÜ (4)	GENEL KONT. (5)	OK.BİR KONT. (6)	ÖZEL KOŞUL VE AÇIKLAMALAR (7)	2013-ÖSYS BAŞARI SIRASI (8)	2013-ÖSYS EN KÜÇÜK PUAN (9)
ADIYAMAN ÜNİVERSİTESİ								
Sağlık Hizmetleri Meslek Yüksekokulu								
100250731	Optisyenlik	2	YGS-1	40	1		388000	262,15819
Sosyal Bilimler Meslek Yüksekokulu								
100250758	Özel Güvenlik ve Koruma	2	YGS-5	40	1	273	---	----
100270577	Özel Güvenlik ve Koruma (İÖ)	2	YGS-5	40	1	2, 273	---	----
AKDENİZ ÜNİVERSİTESİ (ANTALYA)								
Serik Gülsün-Süleyman Süral Meslek Yüksekokulu								
100751478	Sahne ve Dekor Tasarımı	2	YGS-5	15	1		706000	261,13962
AKSARAY ÜNİVERSİTESİ								
Aksaray Sosyal Bilimler Meslek Yüksekokulu								
100850576	Özel Güvenlik ve Koruma	2	YGS-5	35	1	217, 218	835000	246,65452
AMASYA ÜNİVERSİTESİ								
Sabuncuoğlu Şerefeddin Sağlık Hizmetleri Meslek Yüksekokulu								
100950627	Optisyenlik	2	YGS-1	50	2		384000	262,86901
ANADOLU ÜNİVERSİTESİ (ESKİŞEHİR)								
Açıköğretim Fakültesi								
101051173	Özel Güvenlik ve Koruma (Açıköğretim)	2		1000	25	9, 273, 712	---	----
Engelliler Entegre Yüksekokulu								
101051137	Bilgisayar Operatörlüğü	2		11	1	93	***	212,32595
101051146	Yapı Ressamlığı	2		11	1	93	***	202,65434
ARDAHAN ÜNİVERSİTESİ								
Ardahan Sosyal Bilimler Meslek Yüksekokulu								
101250207	Uygulamalı İngilizce ve Çevirmenlik	2	YGS-3	30	1	21	1237712	212,65131
ARTVİN ÇORUH ÜNİVERSİTESİ								
Artvin Meslek Yüksekokulu								
101350251	Avcılık ve Yaban Hayatı	2	YGS-6	30	1		1240270	191,89834
101350278	Özel Güvenlik ve Koruma	2	YGS-5	35	1	273	1135210	215,42155
ATAŞEHİR ADIGÜZEL MESLEK YÜKSEKOKULU (İSTANBUL)								
Ataşehir Adıgüzel Meslek Yüksekokulu								
207450461	Optisyenlik (Ücretli)	2	YGS-1	10		46, 213	886000	202,64805
207450479	Optisyenlik (Tam Burslu)	2	YGS-1	7		3, 46, 213	201000	316,14188
207450488	Optisyenlik (%75 Burslu)	2	YGS-1	2		3, 46, 213	261000	294,03147
207450497	Optisyenlik (%50 Burslu)	2	YGS-1	35		3, 46, 213	722000	216,91006
207450504	Optisyenlik (%25 Burslu)	2	YGS-1	12		3, 46, 213	813000	208,63071
ATATÜRK ÜNİVERSİTESİ (ERZURUM)								
Horasan Meslek Yüksekokulu								
101451848	Özel Güvenlik ve Koruma	2	YGS-5	60	2	87	1149867	213,92922
AVRASYA ÜNİVERSİTESİ (TRABZON)								
Meslek Yüksekokulu								
200351339	Uygulamalı İngilizce ve Çevirmenlik (Ücretli)	2	YGS-3	20		21, 776		
200351348	Uygulamalı İngilizce ve Çevirmenlik (Tam Burslu)	2	YGS-3	4		3, 21, 776	569000	289,5487
200351587	Uygulamalı İngilizce ve Çevirmenlik (%50 Burslu)	2	YGS-3	16		3, 21, 776	---	----
200351357	Uygulamalı İngilizce ve Çevirmenlik (İÖ) (Ücretli)	2	YGS-3	20		21, 776		
200351366	Uygulamalı İngilizce ve Çevirmenlik (İÖ) (Tam Burslu)	2	YGS-3	3		3, 21, 776	192000	357,99347
200351596	Uygulamalı İngilizce ve Çevirmenlik (İÖ) (%50 Burslu)	2	YGS-3	7		3, 21, 776	---	----
Sağlık Hizmetleri Meslek Yüksekokulu								
200351312	Optisyenlik (Ücretli)	2	YGS-1	63		776	1240890	166,26312
200351321	Optisyenlik (Tam Burslu)	2	YGS-1	7		3, 776	324000	276,2803
200351603	Optisyenlik (İÖ) (Ücretli)	2	YGS-1	54		776	---	----
200351612	Optisyenlik (İÖ) (Tam Burslu)	2	YGS-1	6		3, 776	---	----
BAHÇEŞEHİR ÜNİVERSİTESİ (İSTANBUL)								
Meslek Yüksekokulu								
200551107	Özel Güvenlik ve Koruma (Tam Burslu)	2	YGS-5	3		3, 18, 273	600000	274,0005
200551116	Özel Güvenlik ve Koruma (%50 Burslu)	2	YGS-5	30		3, 18, 273		
BARTIN ÜNİVERSİTESİ								
Sağlık Hizmetleri Meslek Yüksekokulu								
101650275	Optisyenlik	2	YGS-1	30	1		377000	264,27433
101670155	Optisyenlik (İÖ)	2	YGS-1	30	1	2	455000	249,96607
BEYKENT ÜNİVERSİTESİ (İSTANBUL)								
Meslek Yüksekokulu								
200751705	Optisyenlik (Ücretli)	2	YGS-1	63		95	1135928	184,09032
200751714	Optisyenlik (Tam Burslu)	2	YGS-1	7		3, 95	245000	299,34591
200751865	Optisyenlik (İÖ) (Ücretli)	2	YGS-1	36		95	---	----
200751874	Optisyenlik (İÖ) (Tam Burslu)	2	YGS-1	4		3, 95	---	----
200752245	Uygulamalı İngilizce ve Çevirmenlik (Tam Burslu)	2	YGS-3	6		3, 21, 95	---	----
200752254	Uygulamalı İngilizce ve Çevirmenlik (%50 Burslu)	2	YGS-3	54		3, 21, 95	---	----
200752263	Uygulamalı İngilizce ve Çevirmenlik (İÖ) (Tam Burslu)	2	YGS-3	6		3, 21, 95	---	----
200752272	Uygulamalı İngilizce ve Çevirmenlik (İÖ) (%50 Burslu)	2	YGS-3	54		3, 21, 95	---	----
200752281	Uygulamalı Rusça ve Çevirmenlik (Tam Burslu)	2	YGS-3	6		3, 95, 115	---	----

TABLO-3B. YGS Sonucuna Göre Merkezi Yerleştirme İle Öğrenci Alan Yükseköğretim Ön Lisans Programları

PROGRAM KODU (1)	PROGRAM ADI (2)	ÖĞR. SÜRE (3)	PUAN TÜRÜ (4)	GENEL KONT. (5)	OK.BİR KONT. (6)	ÖZEL KOŞUL VE AÇIKLAMALAR (7)	2013-ÖSYS BAŞARI SIRASI (8)	2013-ÖSYS EN KÜÇÜK PUAN (9)
200752299	Uygulamalı Rusça ve Çevirmenlik (%50 Burslu)	2	YGS-3	54		3, 95, 115	---	----
200752306	Uygulamalı Rusça ve Çevirmenlik (İÖ) (Tam Burslu)	2	YGS-3	6		3, 95, 115	---	----
200752315	Uygulamalı Rusça ve Çevirmenlik (İÖ) (%50 Burslu)	2	YGS-3	54		3, 95, 115	---	----
BİRÜNİ ÜNİVERSİTESİ (İSTANBUL)								
Meslek Yüksekokulu								
207650292	Optisyenlik (Tam Burslu)	2	YGS-1	4		3, 866	---	----
207650308	Optisyenlik (%25 Burslu)	2	YGS-1	36		3, 866	---	----
BİTLİS EREN ÜNİVERSİTESİ								
Sağlık Hizmetleri Meslek Yüksekokulu								
102150798	Optisyenlik	2	YGS-1	35	1		417000	256,54246
Adilcevaz Meslek Yüksekokulu								
102150762	Özel Güvenlik ve Koruma	2	YGS-5	50	2	87	1196331	209,13779
BÜLENT ECEVİT ÜNİVERSİTESİ (ZONGULDAK)								
Çaycuma Meslek Yüksekokulu								
110351098	Uygulamalı İngilizce ve Çevirmenlik (İngilizce)	2	YGS-3	110	3	21, 28, 813	914000	248,35262
110370959	Uygulamalı İngilizce ve Çevirmenlik (İngilizce) (İÖ)	2	YGS-3	110	3	2, 21, 28, 813	1519608	177,35896
CELÂL BAYAR ÜNİVERSİTESİ (MANİSA)								
Salihli Meslek Yüksekokulu								
102551192	Özel Güvenlik ve Koruma	2	YGS-5	50	2	273	848000	245,24832
102571081	Özel Güvenlik ve Koruma (İÖ)	2	YGS-5	50	2	2, 273	1275178	200,99422
CUMHURİYET ÜNİVERSİTESİ (SİVAS)								
Sağlık Hizmetleri Meslek Y.O.								
102652462	Optisyenlik	2	YGS-1	30	1	87, 713	347000	270,88608
102670576	Optisyenlik (İÖ)	2	YGS-1	30	1	2, 87, 713	454000	250,11332
102652541	Optisyenlik (KKTC Uyruklı)	2	YGS-1	1		87, 90, 713	---	----
ÇAĞ ÜNİVERSİTESİ (MERSİN)								
Meslek Yüksekokulu								
201050526	Uygulamalı İngilizce ve Çevirmenlik (Tam Burslu)	2	YGS-3	5		3, 21, 27	365000	320,23407
201050535	Uygulamalı İngilizce ve Çevirmenlik (%75 Burslu)	2	YGS-3	20		3, 21, 27		
201050544	Uygulamalı İngilizce ve Çevirmenlik (%50 Burslu)	2	YGS-3	10		3, 21, 27		
ÇANKIRI KARATEKİN ÜNİVERSİTESİ								
Yapraklı Meslek Yüksekokulu								
102850322	Özel Güvenlik ve Koruma	2	YGS-5	30	1	744	---	----
102870229	Özel Güvenlik ve Koruma (İÖ)	2	YGS-5	30	1	2, 744	---	----
EGE ÜNİVERSİTESİ (İZMİR)								
Atatürk Sağlık Hizmetleri Meslek Yüksekokulu								
103451675	Optisyenlik	2	YGS-1	25	1		174000	328,34812
103451727	Optisyenlik (KKTC Uyruklı)	2	YGS-1	1		90	---	----
ESKİŞEHİR OSMANGAZİ ÜNİVERSİTESİ								
Mahmudiye Meslek Yüksekokulu								
103850249	Atçılık ve Antrenörlüğü	2	YGS-6	30	1	209	860000	226,09795
Sağlık Hizmetleri Meslek Y.O.								
103850301	Optisyenlik	2	YGS-1	20	1		180000	325,40938
FATİH ÜNİVERSİTESİ (İSTANBUL)								
Sağlık Hizmetleri Meslek Yüksekokulu								
201551713	Optisyenlik (Ücretli)	2	YGS-1	40		222	1170846	181,19424
201551722	Optisyenlik (Tam Burslu)	2	YGS-1	6		3, 222	247000	298,62588
201551731	Optisyenlik (%25 Burslu)	2	YGS-1	14		3, 222	710000	218,0895
FIRAT ÜNİVERSİTESİ (ELAZIĞ)								
Teknik Bilimler Meslek Y.O.								
103951264	Bilgisayar Prog. (İng.) (UOÖLP-Bradford Community College (İngiltere)) (Ücretli)	2	YGS-1	30		17, 21, 28, 707, 743		
Sivrice Meslek Yüksekokulu								
103951255	Atçılık ve Antrenörlüğü	2	YGS-6	30	1		1407962	162,98897
GAZİANTEP ÜNİVERSİTESİ								
Oğuzeli Meslek Yüksekokulu								
104251144	Özel Güvenlik ve Koruma	2	YGS-5	35	1	273	725000	258,94611
104270662	Özel Güvenlik ve Koruma (İÖ)	2	YGS-5	35	1	2, 273	1206071	208,13035
GEDİZ ÜNİVERSİTESİ (İZMİR)								
Meslek Yüksekokulu								
201850412	Optisyenlik (Ücretli)	2	YGS-1	40		165	760000	213,33395
201850421	Optisyenlik (Tam Burslu)	2	YGS-1	6		3, 165	197000	317,89048
201850439	Optisyenlik (%50 Burslu)	2	YGS-1	4		3, 165	291000	285,20601
201850448	Optisyenlik (%25 Burslu)	2	YGS-1	10		3, 165	484000	245,41821
GİRESUN ÜNİVERSİTESİ								
Espiye Meslek Yüksekokulu								
104550849	Özel Güvenlik ve Koruma	2	YGS-5	60	2	217, 218	1006052	228,69346
104570553	Özel Güvenlik ve Koruma (İÖ)	2	YGS-5	60	2	2, 217, 218	1348314	193,28839
104550928	Uygulamalı İngilizce ve Çevirmenlik	2	YGS-3	60	2	21	837000	257,06075
104570623	Uygulamalı İngilizce ve Çevirmenlik (İÖ)	2	YGS-3	60	2	2, 21		

TABLO-3B. YGS Sonucuna Göre Merkezi Yerleştirme İle Öğrenci Alan Yükseköğretim Ön Lisans Programları

PROGRAM KODU (1)	PROGRAM ADI (2)	ÖĞR. SÜRE (3)	PUAN TÜRÜ (4)	GENEL KONT. (5)	OK.BİR KONT. (6)	ÖZEL KOŞUL VE AÇIKLAMALAR (7)	2013-ÖSYS BAŞARI SIRASI (8)	2013-ÖSYS EN KÜÇÜK PUAN (9)
Sağlık Hizmetleri Meslek Yüksekokulu								
104550946	Optisyenlik	2	YGS-1	30	1		400000	259,7869
104570677	Optisyenlik (İÖ)	2	YGS-1	30	1	2	481000	245,82174
HARRAN ÜNİVERSİTESİ (ŞANLIURFA)								
Şanlıurfa Sağlık Hizmetleri M.Y.O.								
105051125	Optisyenlik	2	YGS-1	20	1		261000	294,23523
IŞIK ÜNİVERSİTESİ (İSTANBUL)								
Sağlık Hizmetleri Meslek Yüksekokulu								
202050311	Optisyenlik (Ücretli)	2	YGS-1	30		133		
202050329	Optisyenlik (Tam Burslu)	2	YGS-1	5		3, 133	270000	291,28774
202050338	Optisyenlik (%50 Burslu)	2	YGS-1	15		3, 133	739000	215,31387
202050347	Optisyenlik (İÖ) (Ücretli)	2	YGS-1	30		133		
202050356	Optisyenlik (İÖ) (Tam Burslu)	2	YGS-1	5		3, 133	217000	309,42765
202050365	Optisyenlik (İÖ) (%50 Burslu)	2	YGS-1	15		3, 133	765000	212,85688
İNÖNÜ ÜNİVERSİTESİ (MALATYA)								
Malatya Meslek Yüksekokulu								
105350981	Özel Güvenlik ve Koruma	2	YGS-5	40	1	273	715000	260,07518
105370297	Özel Güvenlik ve Koruma (İÖ)	2	YGS-5	40	1	2, 273	1100461	218,97538
Akçadağ Meslek Yüksekokulu								
105350999	Atçılık ve Antrenörlüğü	2	YGS-6	30	1		1154476	199,40674
Darende Bekir Ilıcak Meslek Yüksekokulu								
105351079	Optisyenlik	2	YGS-1	40	1		371000	265,64325
İSTANBUL AREL ÜNİVERSİTESİ								
Meslek Yüksekokulu								
202352676	Optisyenlik (Ücretli)	2	YGS-1	53		215	1243171	164,54118
202352685	Optisyenlik (Tam Burslu)	2	YGS-1	6		3, 215	242000	300,26184
202352694	Optisyenlik (%50 Burslu)	2	YGS-1	6		3, 215	365000	266,80062
202352701	Optisyenlik (İÖ) (Ücretli)	2	YGS-1	40		215		
202352719	Optisyenlik (İÖ) (Tam Burslu)	2	YGS-1	5		3, 215	219000	308,53503
202352728	Optisyenlik (İÖ) (%50 Burslu)	2	YGS-1	9		3, 215	423000	255,39086
202352146	Uygulamalı İngilizce ve Çevirmenlik (İngilizce) (Ücretli)	2	YGS-3	2		21, 28, 215	1447309	188,29651
202352155	Uygulamalı İngilizce ve Çevirmenlik (İngilizce) (Tam Burslu)	2	YGS-3	5		3, 21, 28, 215	122000	381,48211
202352164	Uygulamalı İngilizce ve Çevirmenlik (İngilizce) (%50 Burslu)	2	YGS-3	47		3, 21, 28, 215	1373739	197,14652
202352173	Uygulamalı İngilizce ve Çevirmenlik (İngilizce) (İÖ) (Ücretli)	2	YGS-3	3		21, 28, 215		
202352182	Uygulamalı İngilizce ve Çevirmenlik (İngilizce) (İÖ) (Tam Burslu)	2	YGS-3	3		3, 21, 28, 215	93300	394,37917
202352191	Uygulamalı İngilizce ve Çevirmenlik (İngilizce) (İÖ) (%50 Burslu)	2	YGS-3	28		3, 21, 28, 215		
İSTANBUL AYDIN ÜNİVERSİTESİ								
Anadolu BİL Meslek Yüksekokulu								
202453804	Uygulamalı İngilizce ve Çevirmenlik (İngilizce) (Ücretli)	2	YGS-3	25		15, 28, 52	1517265	177,87955
202453928	Uygulamalı İngilizce ve Çevirmenlik (İngilizce) (Tam Burslu)	2	YGS-3	7		3, 15, 28, 52	113000	385,26661
202453813	Uygulamalı İngilizce ve Çevirmenlik (İngilizce) (%50 Burslu)	2	YGS-3	33		3, 15, 28, 52	674000	276,08926
202453937	Uygulamalı İngilizce ve Çevirmenlik (İngilizce) (%25 Burslu)	2	YGS-3	5		3, 15, 28, 52	906000	249,22622
202453822	Uygulamalı İngilizce ve Çevirmenlik (İngilizce) (İÖ) (Ücretli)	2	YGS-3	9		15, 28, 52		
202453946	Uygulamalı İngilizce ve Çevirmenlik (İngilizce) (İÖ) (Tam Burslu)	2	YGS-3	6		3, 15, 28, 52	71200	407,03038
202453831	Uygulamalı İngilizce ve Çevirmenlik (İngilizce) (İÖ) (%50 Burslu)	2	YGS-3	34		3, 15, 28, 52	936000	245,88959
202453955	Uygulamalı İngilizce ve Çevirmenlik (İngilizce) (%25 Burslu)	2	YGS-3	6		3, 15, 28, 52		
202453849	Uygulamalı İspanyolca ve Çevirmenlik (Ücretli)	2	YGS-3	5		52, 88	1329025	202,34915
202453964	Uygulamalı İspanyolca ve Çevirmenlik (Tam Burslu)	2	YGS-3	4		3, 52, 88	142000	373,54995
202453858	Uygulamalı İspanyolca ve Çevirmenlik (%50 Burslu)	2	YGS-3	31		3, 52, 88	1147725	222,58606
202453867	Uygulamalı İspanyolca ve Çevirmenlik (İÖ) (Ücretli)	2	YGS-3	2		52, 88		
202453991	Uygulamalı İspanyolca ve Çevirmenlik (İÖ) (Tam Burslu)	2	YGS-3	4		3, 52, 88	89400	396,41898
202453876	Uygulamalı İspanyolca ve Çevirmenlik (İÖ) (%50 Burslu)	2	YGS-3	29		3, 52, 88	1277339	208,24861
202453885	Uygulamalı Rusça ve Çevirmenlik (Ücretli)	2	YGS-3	3		52, 115		
202454008	Uygulamalı Rusça ve Çevirmenlik (Tam Burslu)	2	YGS-3	4		3, 52, 115	167000	365,22818
202453894	Uygulamalı Rusça ve Çevirmenlik (%50 Burslu)	2	YGS-3	33		3, 52, 115	1274507	208,57347
202454035	Uygulamalı Rusça ve Çevirmenlik (İÖ) (Tam Burslu)	2	YGS-3	3		3, 52, 115	156000	368,82673
202453919	Uygulamalı Rusça ve Çevirmenlik (İÖ) (%50 Burslu)	2	YGS-3	27		3, 52, 115		
Sağlık Hizmetleri Meslek Yüksekokulu								
202456358	Optisyenlik (Ücretli)	2	YGS-1	52		46, 52	1111562	185,95431
202456367	Optisyenlik (Tam Burslu)	2	YGS-1	8		3, 46, 52	215000	310,42191
202456385	Optisyenlik (%50 Burslu)	2	YGS-1	13		3, 46, 52	443000	251,88661
202456394	Optisyenlik (%25 Burslu)	2	YGS-1	8		3, 46, 52	693000	219,79586
202456401	Optisyenlik (İÖ) (Ücretli)	2	YGS-1	52		46, 52	1190492	179,28999
202456419	Optisyenlik (İÖ) (Tam Burslu)	2	YGS-1	8		3, 46, 52	154000	338,23825
202456437	Optisyenlik (İÖ) (%50 Burslu)	2	YGS-1	12		3, 46, 52	428000	254,49729
202456446	Optisyenlik (İÖ) (%25 Burslu)	2	YGS-1	8		3, 46, 52	696000	219,49073
İSTANBUL BİLGİ ÜNİVERSİTESİ								
Sağlık Hizmetleri Meslek Yüksekokulu								
202551094	Optisyenlik (Tam Burslu)	2	YGS-1	4		3, 45	---	----

TABLO-3B. YGS Sonucuna Göre Merkezi Yerleştirme İle Öğrenci Alan Yükseköğretim Ön Lisans Programları

PROGRAM KODU (1)	PROGRAM ADI (2)	ÖĞR. SÜRE (3)	PUAN TÜRÜ (4)	GENEL KONT. (5)	OK.BİR KONT. (6)	ÖZEL KOŞUL VE AÇIKLAMALAR (7)	2013-ÖSYS BAŞARI SIRASI (8)	2013-ÖSYS EN KÜÇÜK PUAN (9)
202551101	Optisyenlik (%50 Burslu)	2	YGS-1	36		3, 45	---	----
202551119	Optisyenlik (İÖ) (Tam Burslu)	2	YGS-1	4		3, 45	---	----
202551128	Optisyenlik (İÖ) (%50 Burslu)	2	YGS-1	36		3, 45	---	----
İSTANBUL GELİŞİM ÜNİVERSİTESİ								
İstanbul Gelişim Meslek Yüksekokulu								
202752945	Optisyenlik (Ücretli)	2	YGS-1	20		237		
202752954	Optisyenlik (Tam Burslu)	2	YGS-1	6		3, 237	251000	297,48479
202752963	Optisyenlik (%50 Burslu)	2	YGS-1	20		3, 237	454000	250,15635
202752972	Optisyenlik (%25 Burslu)	2	YGS-1	14		3, 237	852000	205,43634
202752981	Optisyenlik (İÖ) (Ücretli)	2	YGS-1	20		237		
202752999	Optisyenlik (İÖ) (Tam Burslu)	2	YGS-1	6		3, 237	200000	316,63642
202753007	Optisyenlik (İÖ) (%50 Burslu)	2	YGS-1	20		3, 237	457000	249,58343
202753016	Optisyenlik (İÖ) (%25 Burslu)	2	YGS-1	14		3, 237	897000	201,79559
202751489	Uygulamalı İngilizce ve Çevirmenlik (İngilizce) (Tam Burslu)	2	YGS-3	3		3, 15, 28, 237	142000	373,90506
202751498	Uygulamalı İngilizce ve Çevirmenlik (İngilizce) (%50 Burslu)	2	YGS-3	27		3, 15, 28, 237		
İSTANBUL KAVRAM MESLEK YÜKSEKOKULU								
İstanbul Kavram Meslek Yüksekokulu								
202851504	Uygulamalı İngilizce ve Çevirmenlik (İngilizce) (Tam Burslu)	2	YGS-3	4		3, 21, 28, 214	115000	384,30393
202851513	Uygulamalı İngilizce ve Çevirmenlik (İngilizce) (%50 Burslu)	2	YGS-3	36		3, 21, 28, 214		
202851549	Uygulamalı İngilizce ve Çevirmenlik (İngilizce) (İÖ) (Tam Burslu)	2	YGS-3	2		3, 21, 28, 214	66900	409,81808
202851558	Uygulamalı İngilizce ve Çevirmenlik (İngilizce) (İÖ) (%50 Burslu)	2	YGS-3	18		3, 21, 28, 214		
202851894	Uygulamalı Rusça ve Çevirmenlik (Tam Burslu)	2	YGS-3	4		3, 115, 214	---	----
202851901	Uygulamalı Rusça ve Çevirmenlik (%50 Burslu)	2	YGS-3	36		3, 115, 214	---	----
İSTANBUL KEMERBURGAZ ÜNİVERSİTESİ								
Meslek Yüksekokulu								
202950162	Optisyenlik (Tam Burslu)	2	YGS-1	5		3, 166	---	----
202950171	Optisyenlik (%25 Burslu)	2	YGS-1	45		3, 166	---	----
İSTANBUL MEDİPOL ÜNİVERSİTESİ								
Sağlık Hizmetleri Meslek Yüksekokulu								
203150334	Optisyenlik (Tam Burslu)	2	YGS-1	2		3, 709	151000	339,88774
203150343	Optisyenlik (%50 Burslu)	2	YGS-1	18		3, 709	565000	234,17116
İSTANBUL ÜNİVERSİTESİ								
Veteriner Fakültesi								
Meslek Yüksekokulu								
105650845	Atçılık ve Antrenörlüğü	2	YGS-6	35	1		564000	258,87427
Ormancılık Meslek Yüksekokulu								
105650854	Avcılık ve Yaban Hayatı	2	YGS-6	25	1		884000	223,8581
Teknik Bilimler Meslek Yüksekokulu								
105650836	Özel Güvenlik ve Koruma	2	YGS-5	35	1	217, 218	564000	278,59709
KAFKAS ÜNİVERSİTESİ (KARS)								
Sarıkamış Meslek Yüksekokulu								
105950781	Özel Güvenlik ve Koruma (Erkek)	2	YGS-5	30	1	65, 273	1129885	215,97315
105970661	Özel Güvenlik ve Koruma (Erkek) (İÖ)	2	YGS-5	30	1	2, 65, 273	1413875	186,05336
105950799	Özel Güvenlik ve Koruma (Kız)	2	YGS-5	20	1	78, 273	1165347	212,34063
105970679	Özel Güvenlik ve Koruma (Kız) (İÖ)	2	YGS-5	20	1	2, 78, 273		
KAPADOKYA MESLEK YÜKSEKOKULU (NEVŞEHİR)								
Kapadokya Meslek Yüksekokulu								
203851025	Atçılık ve Antrenörlüğü (Tam Burslu)	2	YGS-6	2		3, 46, 87, 281, 286, 287	---	----
203851034	Atçılık ve Antrenörlüğü (%50 Burslu)	2	YGS-6	13		3, 46, 87, 281, 286, 287	---	----
203851494	Optisyenlik (Ücretli)	2	YGS-1	36		46, 281, 286	---	----
203851501	Optisyenlik (Tam Burslu)	2	YGS-1	4		3, 46, 281, 286	---	----
KARABÜK ÜNİVERSİTESİ								
Eskipazar Meslek Yüksekokulu								
106150423	Özel Güvenlik ve Koruma	2	YGS-5	40	1	744	977000	231,75007
106170393	Özel Güvenlik ve Koruma (İÖ)	2	YGS-5	40	1	2, 744	---	----
Safranbolu Meslek Yüksekokulu								
106150468	Uygulamalı İngilizce ve Çevirmenlik	2	YGS-3	60	2	21, 266	544000	292,88755
106170224	Uygulamalı İngilizce ve Çevirmenlik (İÖ)	2	YGS-3	60	2	2, 21, 266	1264247	209,70993
KASTAMONU ÜNİVERSİTESİ								
Araç Rafet Vergili Meslek Yüksekokulu								
106450668	Avcılık ve Yaban Hayatı	2	YGS-6	50	2		1306890	185,86641
106470584	Avcılık ve Yaban Hayatı (İÖ)	2	YGS-6	50	2	2		
KIRKLARELİ ÜNİVERSİTESİ								
Sağlık Hizmetleri Meslek Yüksekokulu								
106750726	Optisyenlik	2	YGS-1	40	1		---	----
KILIS 7 ARALIK ÜNİVERSİTESİ								
Sağlık Hizmetleri Meslek Yüksekokulu								
106850249	Optisyenlik	2	YGS-1	40	1		407000	258,41309

TABLO-3B. YGS Sonucuna Göre Merkezi Yerleştirme İle Öğrenci Alan Yükseköğretim Ön Lisans Programları

PROGRAM KODU (1)	PROGRAM ADI (2)	ÖĞR. SÜRE (3)	PUAN TÜRÜ (4)	GENEL KONT. (5)	OK.BİR KONT. (6)	ÖZEL KOŞUL VE AÇIKLAMALAR (7)	2013-ÖSYS BAŞARI SIRASI (8)	2013-ÖSYS EN KÜÇÜK PUAN (9)	
106870226	Optisyenlik (İÖ)	2	YGS-1	40	1		2	510000	241,55557
KOCAELİ ÜNİVERSİTESİ									
Hereke Ömer İsmet Uzunyol Meslek Yüksekokulu									
106951961	Özel Güvenlik ve Koruma (Erkek)	2	YGS-5	60	2	65, 273	962000	233,24413	
106971647	Özel Güvenlik ve Koruma (Erkek) (İÖ)	2	YGS-5	60	2	2, 65, 273	1343555	193,79838	
106951979	Özel Güvenlik ve Koruma (Kız)	2	YGS-5	35	1	78, 273	880000	241,88413	
106971656	Özel Güvenlik ve Koruma (Kız) (İÖ)	2	YGS-5	35	1	2, 78, 273	1433910	183,69737	
Kartepi Atçılık Meslek Yüksekokulu									
106951943	Atçılık ve Antrenörlüğü (Erkek)	2	YGS-6	50	2	65, 247	1340512	182,53809	
106951952	Atçılık ve Antrenörlüğü (Kız)	2	YGS-6	50	2	78, 247			
MARDİN ARTUKLU ÜNİVERSİTESİ									
Nusaybin Meslek Yüksekokulu									
107150289	Uygulamalı İngilizce ve Çevirmenlik	2	YGS-3	25	1		---	----	
MUĞLA SITKI KOÇMAN ÜNİVERSİTESİ									
Muğla Sağlık Hizmetleri M.Y.O.									
107651307	Optisyenlik	2	YGS-1	30	1		104	291000	285,08869
Köyceğiz Meslek Yüksekokulu									
107651131	Özel Güvenlik ve Koruma	2	YGS-5	40	1	273	780000	252,70812	
107670604	Özel Güvenlik ve Koruma (İÖ)	2	YGS-5	40	1	2, 273	1148240	214,10256	
MUSTAFA KEMAL ÜNİVERSİTESİ (HATAY)									
Antakya Meslek Yüksekokulu									
107751563	Özel Güvenlik ve Koruma	2	YGS-5	40	1	273	793000	251,28794	
NEVŞEHİR HACI BEKTAŞ VELİ ÜNİVERSİTESİ									
Avanos Meslek Yüksekokulu									
108050445	Özel Güvenlik ve Koruma	2	YGS-5	60	2	273	1002832	229,03469	
108070316	Özel Güvenlik ve Koruma (İÖ)	2	YGS-5	60	2	2, 273	1441106	182,80088	
NİĞDE ÜNİVERSİTESİ									
Niğde Sosyal Bilimler Meslek Yüksekokulu									
108151036	Özel Güvenlik ve Koruma	2	YGS-5	50	2	273	980000	231,42076	
108170872	Özel Güvenlik ve Koruma (İÖ)	2	YGS-5	50	2	2, 273	---	----	
108151063	Uygulamalı İngilizce ve Çevirmenlik	2	YGS-3	40	1	21	---	----	
Ulukışla Meslek Yüksekokulu									
108151027	Avcılık ve Yaban Hayatı	2	YGS-6	40	1		956000	217,06792	
NİŞANTAŞI ÜNİVERSİTESİ (İSTANBUL)									
Nişantaşı Meslek Yüksekokulu									
204551634	Optisyenlik (Tam Burslu)	2	YGS-1	7		3, 46, 721	191000	320,16642	
204552898	Optisyenlik (%75 Burslu)	2	YGS-1	14		3, 46, 721	---	----	
204551643	Optisyenlik (%50 Burslu)	2	YGS-1	49		3, 46, 721	726000	216,47193	
204551794	Optisyenlik (İÖ) (Tam Burslu)	2	YGS-1	5		3, 46, 721	---	----	
204552905	Optisyenlik (İÖ) (%75 Burslu)	2	YGS-1	10		3, 46, 721	---	----	
204551801	Optisyenlik (İÖ) (%50 Burslu)	2	YGS-1	35		3, 46, 721	---	----	
204550681	Uygulamalı İngilizce ve Çevirmenlik (Tam Burslu)	2	YGS-3	3		3, 21, 721	141000	373,94352	
204552914	Uygulamalı İngilizce ve Çevirmenlik (%75 Burslu)	2	YGS-3	27		3, 21, 721	---	----	
204550706	Uygulamalı İngilizce ve Çevirmenlik (İÖ) (Tam Burslu)	2	YGS-3	3		3, 21, 721	87600	397,36996	
204552923	Uygulamalı İngilizce ve Çevirmenlik (İÖ) (%75 Burslu)	2	YGS-3	27		3, 21, 721	---	----	
OKAN ÜNİVERSİTESİ (İSTANBUL)									
Sağlık Hizmetleri Meslek Yüksekokulu									
204752684	Optisyenlik (Ücretli)	2	YGS-1	48		46, 270	1023598	192,33106	
204752693	Optisyenlik (Tam Burslu)	2	YGS-1	7		3, 46, 270	242000	300,56326	
204752709	Optisyenlik (%50 Burslu)	2	YGS-1	15		3, 46, 270	519000	240,22393	
204752718	Optisyenlik (İÖ) (Ücretli)	2	YGS-1	48		46, 270	1003134	193,81543	
204752727	Optisyenlik (İÖ) (Tam Burslu)	2	YGS-1	7		3, 46, 270	109000	367,61396	
204752736	Optisyenlik (İÖ) (%50 Burslu)	2	YGS-1	15		3, 46, 270	572000	233,24981	
ONDOKUZ MAYIS ÜNİVERSİTESİ (SAMSUN)									
Sağlık Hizmetleri Meslek Yüksekokulu									
108251211	Optisyenlik	2	YGS-1	35	1		46	335000	273,74501
ORDU ÜNİVERSİTESİ									
Akkuş Meslek Yüksekokulu									
108350627	Avcılık ve Yaban Hayatı	2	YGS-6	40	1		---	----	
OSMANIYE KORKUT ATA ÜNİVERSİTESİ									
Düzüçü Meslek Yüksekokulu									
108550413	Özel Güvenlik ve Koruma	2	YGS-5	40	1		87	897000	240,13889
PAMUKKALE ÜNİVERSİTESİ (DENİZLİ)									
Acıpayam Meslek Yüksekokulu									
108651085	Özel Güvenlik ve Koruma	2	YGS-5	50	2		---	----	
PLATO MESLEK YÜKSEKOKULU (İSTANBUL)									
Plato Meslek Yüksekokulu									
205052264	Uygulamalı İngilizce ve Çevirmenlik (İng.) (Uzaktan Öğretim) (İzmir) (Tam Burslu)	2	YGS-3	2		3, 21, 28, 702, 789	31500	441,98428	

TABLO-3B. YGS Sonucuna Göre Merkezi Yerleştirme İle Öğrenci Alan Yükseköğretim Ön Lisans Programları

PROGRAM KODU (1)	PROGRAM ADI (2)	ÖĞR. SÜRE (3)	PUAN TÜRÜ (4)	GENEL KONT. (5)	OK.BİR KONT. (6)	ÖZEL KOŞUL VE AÇIKLAMALAR (7)	2013-ÖSYS BAŞARI SIRASI (8)	2013-ÖSYS EN KÜÇÜK PUAN (9)
205052273	Uygulamalı İngilizce ve Çevirmenlik (İng.) (Uzaktan Öğretim) (İzmir) (%50 Burslu)	2	YGS-3	22		3, 21, 28, 702, 789		
SAKARYA ÜNİVERSİTESİ								
Sakarya Sağlık Hizmetleri Meslek Yüksekokulu								
108851744	Optisyenlik	2	YGS-1	40	1		283000	287,42227
SIIRT ÜNİVERSİTESİ								
Meslek Yüksekokulu								
109050257	Uygulamalı İngilizce ve Çevirmenlik	2	YGS-3	30	1	21	790000	262,36269
109070146	Uygulamalı İngilizce ve Çevirmenlik (İÖ)	2	YGS-3	30	1	2, 21	---	----
SÜLEYMAN DEMİREL ÜNİVERSİTESİ (İSPARTA)								
Teknik Bilimler Meslek Yüksekokulu								
109253319	Optisyenlik	2	YGS-1	50	2		---	----
Sütçüler Prof.Dr.Hasan Gürbüz Meslek Yüksekokulu								
109252878	Avcılık ve Yaban Hayatı	2	YGS-6	40	1		1026592	210,71235
109272016	Avcılık ve Yaban Hayatı (İÖ)	2	YGS-6	40	1	2		
Yenişehir Meslek Yüksekokulu								
109253091	Avcılık ve Yaban Hayatı	2	YGS-6	30	1		1084958	205,50712
109272122	Avcılık ve Yaban Hayatı (İÖ)	2	YGS-6	30	1	2		
Senirkent Meslek Yüksekokulu								
109253197	Optisyenlik	2	YGS-1	50	2		346000	271,1279
ŞİFA ÜNİVERSİTESİ (İZMİR)								
Sağlık Hizmetleri Meslek Yüksekokulu								
205350159	Optisyenlik (Ücretli)	2	YGS-1	27		772	593000	230,68046
205350168	Optisyenlik (Tam Burslu)	2	YGS-1	3		3, 772	182000	324,48508
TOROS ÜNİVERSİTESİ (MERSİN)								
Meslek Yüksekokulu								
205550466	Optisyenlik (Ücretli)	2	YGS-1	32		719	---	----
205550475	Optisyenlik (Tam Burslu)	2	YGS-1	4		3, 719	---	----
205550484	Optisyenlik (%50 Burslu)	2	YGS-1	4		3, 719	---	----
TUNCELİ ÜNİVERSİTESİ								
Tunceli Meslek Yüksekokulu								
109550385	Uygulamalı İngilizce ve Çevirmenlik	2	YGS-3	40	1	21, 758, 760	935000	245,9886
109550437	Uygulamalı İngilizce ve Çevirmenlik	2	YGS-3	30	1	21, 729, 758	1320385	203,34898
TURGUT ÖZAL ÜNİVERSİTESİ (ANKARA)								
Sağlık Bilimleri Meslek Yüksekokulu								
205650447	Optisyenlik (Ücretli)	2	YGS-1	45		720	502000	242,77933
205650456	Optisyenlik (Tam Burslu)	2	YGS-1	5		3, 720	81600	391,57616
ULUDAĞ ÜNİVERSİTESİ (BURSA)								
Sosyal Bilimler Meslek Yüksekokulu								
109751812	Özel Güvenlik ve Koruma	2	YGS-5	30	1	217, 218, 273	659000	266,63929
109771728	Özel Güvenlik ve Koruma (İÖ)	2	YGS-5	30	1	2, 217, 218, 273	975000	231,88662
Teknik Bilimler Meslek Yüksekokulu								
109751972	Makine (İngilizce) (UOÖLP-City College Brighton and Hove (İngiltere)) (Ücretli)	2	YGS-1	30		17, 21, 28, 707, 741		
109751981	Otomotiv Teknolojisi (İng.) (UOÖLP-Thames Gateway College (İngiltere))(Ücretli)	2	YGS-1	30		17, 21, 28, 707, 741		
Büyükorhan Meslek Yüksekokulu								
109752088	Avcılık ve Yaban Hayatı	2	YGS-6	40	1		1148296	199,95007
109771755	Avcılık ve Yaban Hayatı (İÖ)	2	YGS-6	40	1	2		
Mennan Pasini Meslek Yüksekokulu								
109752104	Atçılık ve Antrenörlüğü	2	YGS-6	20	1	847, 855	880000	224,164
ÜSKÜDAR ÜNİVERSİTESİ (İSTANBUL)								
Sağlık Hizmetleri Meslek Yüksekokulu								
206550984	Optisyenlik (Ücretli)	2	YGS-1	49		46, 811	1040482	191,10731
206550993	Optisyenlik (Tam Burslu)	2	YGS-1	7		3, 46, 811	137000	348,26803
206551019	Optisyenlik (%50 Burslu)	2	YGS-1	7		3, 46, 811	517000	240,52931
206551028	Optisyenlik (%25 Burslu)	2	YGS-1	7		3, 46, 811	792000	210,48165
206551434	Optisyenlik (İÖ) (Ücretli)	2	YGS-1	15		46, 811	---	----
206551443	Optisyenlik (İÖ) (Tam Burslu)	2	YGS-1	4		3, 46, 811	---	----
206551452	Optisyenlik (İÖ) (%75 Burslu)	2	YGS-1	7		3, 46, 811	---	----
206551461	Optisyenlik (İÖ) (%50 Burslu)	2	YGS-1	7		3, 46, 811	---	----
206551479	Optisyenlik (İÖ) (%25 Burslu)	2	YGS-1	7		3, 46, 811	---	----
YALOVA ÜNİVERSİTESİ								
Çınarcık Meslek Yüksekokulu								
109950381	Özel Güvenlik ve Koruma	2	YGS-5	40	1	87, 744	927000	236,90754
109970243	Özel Güvenlik ve Koruma (İÖ)	2	YGS-5	40	1	2, 87, 744	---	----
YENİ YÜZYIL ÜNİVERSİTESİ (İSTANBUL)								
Sağlık Hizmetleri Meslek Yüksekokulu								
206250678	Optisyenlik (Ücretli)	2	YGS-1	54		736	---	----
206250687	Optisyenlik (Tam Burslu)	2	YGS-1	6		3, 736	---	----

Tablo 4 Merkezi Yerleştirme ile Öğrenci Alan Yükseköğretim Lisans Programları Açıklamalar

1. Bu tabloda yükseköğretim kurumları ve programları için belirtilen kontenjanlar ve koşullar Yükseköğretim Kurulunca saptanmıştır. Tercih etmek istediğiniz bir program ile ilgili olarak belirtilen koşulları tam olarak karşılamıyorsanız o programa tercih listenizde yer vermeyiniz. Bu uyarıları göz önünde tutmadığınız takdirde ilgili tercihleriniz geçersiz sayılır; bu tür tercihlerinizdeki programlardan birinin kesin kayıt listesinde adınız yer almış olsa bile programa kaydınız yapılmaz.
2. Bir programı tercih listenize alırken şu noktaları göz önünde tutmanız gerekir:
 - a) Tercih etmek istediğiniz programdaki öğrenim sırasında ve programın hazırladığı meslekte başarılı olmayı engelleyici bir bedensel veya ruhsal engeliniz bulunmamalıdır. Bazı yükseköğretim programları bu programa yerleştirilen adaylardan, tam teşekküllü hastaneden alınacak sağlık kurulu raporu isteyebilir. Örneğin, her iki gözün toplam görmesi en az 10/10 olmayan ve renk algılama bozukluğu olan görme engellilerin Sınıf Öğretmeni olarak Milli Eğitim Bakanlığı tarafından ataması yapılmamaktadır.
 - b) Tercih etmek istediğiniz programdaki öğrenim sırasında ve programın hazırladığı meslekte başarılı olabilmeniz için gerekli becerilere sahip olmanız gerekir. Örneğin, bazı alanlarda el ve parmakları ustalıklı kullanabilme önemlidir, bu beceriye sahip olmayanlar güçlüklerle karşılaşabilirler.
 - c) Tercih etmek istediğiniz programdaki öğretim yabancı bir dilde yapılıyorsa, bu yabancı dilde belli bir yeterliğe ulaşmış olmanız gerekir. Yabancı dili yeterli olmayanlar öğrenimleri sırasında güçlüklerle karşılaşabilirler.
3. Bu tabloda yer alan bir programın açılmaması ya da yasama, yargı, yürütme organlarının veya Yükseköğretim Kurulunun kararı ile veya diğer zorlayıcı bir nedenle kapatılması halinde o program için yapılan tercihler işleme konulmaz.
4. Bu kılavuzda belli bir kod numarası ile tanımlanan bir programın bağlı olduğu kurum ve adı yasal düzenlemelerle değiştirilecek olursa o programa yerleştirilen öğrenciler, programın yeni adı ile bağlandığı kurumun öğrencisi sayılacak ve kendilerinden yeni kurumun kurallarına uymaları istenebilecektir.
5. Yükseköğretim kurumları, gerekli gördükleri takdirde, belli bir kod numarası ile tanımlanan bir programı, iki veya daha fazla uygulama grubuna ayırabilirler. Bu husustaki düzenleme, ilgili kurumun yetkili organının kararı ile yapılır.
6. Tablo 4'ün **En Küçük Puan** ve **Başarı Sırası** sütunlarında kullanılan kısaltmalar (semboller) aşağıda açıklanmıştır:

En Küçük Puan sütununda;

- d) 2013-ÖSYS Ek Yerleştirmede veya 2014-ÖSYS'de **yeni açılan** yükseköğretim programlarının **En Küçük Puan** sütununda (- - -) işareti bulunmaktadır.
- e) 2014-ÖSYS'de **puan türü değişen** yükseköğretim programlarında (* * * *) işareti bulunmaktadır.
- f) 2013-ÖSYS'de **kontenjanı merkezi yerleştirme ile dolmayan** yükseköğretim programlarında ise **En Küçük Puan** sütununda hiçbir işaret bulunmaz.

Başarı Sırası sütunlarında,

- a) 2013-ÖSYS Ek Yerleştirmede veya 2014-ÖSYS'de yeni açılan ya da 2014-ÖSYS'de puan türü değişen programların **başarı sırası sütunlarında** (...); ek puan söz konusu değil ise **ek puanlı başarı sırası sütununda** (---) işareti bulunmaktadır.
- b) 2013-ÖSYS'de kontenjanı merkezi yerleştirme ile dolmayan programların **başarı sırası sütunlarında** hiçbir işaret bulunmaz. Ek puan söz konusu değil ise **ek puanlı başarı sırası sütununda** (---) işareti bulunmaktadır.

DİKKAT: Tabloda yer alan 2013-ÖSYS'ye ait değerlerin, bir programın ne ölçüde tercih edildiğini göstermekle birlikte 2013-ÖSYS sonucu ortaya çıkan değerler olduğunu unutmayınız. Tercihler yapılırken bu kılavuzdaki yükseköğretim programlarına ait 2013-ÖSYS başarı sıralarının adayın 2014-ÖSYS sonuç bilgilerindeki yerleştirme puanlarına ait başarı sıraları ile karşılaştırılması yol gösterici olabilecektir. Ancak, yeni programlar açılmasının, bazı programların kapanmasının yanı sıra, yükseköğretim programlarında gerçekleşen puan türü değişiklikleri, kontenjanın azalması veya artması, programa kabul koşullarında meydana gelebilecek değişiklikler, ek puan alabilecek öğrenci sayısı değişimleri, alanda veya yakın alanlarda yeni açılan programlar ve öğrenim ücretlerinde meydana gelen değişiklikler gibi birçok etkenin bu yıl oluşacak başarı sıralamalarını değiştirebileceği göz önünde tutulmalıdır.

TABLO-4. Merkezi Yerleştirme İle Öğrenci Alan Yükseköğretim Lisans Programları

PROGRAM KODU (1)	PROGRAM ADI (2)	ÖGR. SÜRE (3)	PUAN TÜRÜ (4)	GENEL KONT. (5)	OK.BİR KONT. (6)	MEB BURS (7)	ÖZEL KOŞUL VE AÇIKLAMALAR (8)	2013-ÖSYS 0,12BAŞARI SIRASI (9)	2013-ÖSYS EK PUANLI B.SIRA (10)	2013-ÖSYS EN KÜÇÜK PUAN (11)
ABANT İZZET BAYSAL UNİVERSİTESİ (BOLU)										
100110433	Diş Hekimliği Fakültesi	5	MF-3	80	2		74	17600	---	448,93377
	Eğitim Fakültesi									
100110018	Bilgisayar ve Öğretim Teknolojileri Öğretmenliği	4	YGS-1	50	2		1, 74	248000	9450	298,21318
100110027	Fen Bilgisi Öğretmenliği	4	MF-2	65	2		1, 74	200000	14900	234,25405
100110036	İlköğretim Matematik Öğretmenliği	4	MF-1	60	2	4	1, 74, 75	74000	11600	340,75602
100110045	İngilizce Öğretmenliği	4	DİL-1	60	2	7	1, 74, 75, 77	7460	965	403,74152
100110054	Okul Öncesi Öğretmenliği	4	YGS-5	60	2		1, 74	99000	20100	391,29540
100110063	Rehberlik ve Psikolojik Danışmanlık	4	TM-3	50	2	7	74, 75	27300	---	402,77465
100110072	Sınıf Öğretmenliği	4	TM-2	110	3		1, 74	222000	17700	274,86674
100110081	Sosyal Bilgiler Öğretmenliği	4	TS-1	70	2		1, 74	32100	2190	359,06656
100110099	Türkçe Öğretmenliği	4	TS-2	90	3	4	1, 74, 75	13300	1500	402,79160
100110106	Zihin Engelliler Öğretmenliği	4	YGS-4	60	2	24	1, 74, 75, 80	56900	15900	409,95634
Fen-Edebiyat Fakültesi										
100110115	Biyoloji (İngilizce)	4	MF-2	50	2		15, 17, 28, 74		---	---
100110521	Biyoloji (İngilizce) (KKTC Uyraklı)	4	MF-2	1			15, 17, 28, 90	---	---	----
100110124	Fizik (İngilizce)	4	MF-2	10	1		15, 17, 28, 74		---	---
100110539	Fizik (İngilizce) (KKTC Uyraklı)	4	MF-2	1			15, 17, 28, 90	---	---	----
100110133	Kimya (İngilizce)	4	MF-2	50	2		15, 17, 28, 74	222000	---	219,07745
100110548	Kimya (İngilizce) (KKTC Uyraklı)	4	MF-2	1			15, 17, 28, 90	---	---	----
100110142	Matematik (İngilizce)	4	MF-1	60	2		15, 17, 28, 74	151000	---	268,52565
100110557	Matematik (İngilizce) (KKTC Uyraklı)	4	MF-1	1			15, 17, 28, 90	---	---	----
100110151	Psikoloji	4	TM-3	60	2		15, 17, 74, 86	27500	---	402,49366
100110169	Sosyoloji	4	TM-3	60	2		15, 17, 74, 86	119000	---	327,14593
100130155	Sosyoloji (İO)	4	TM-3	60	2		2, 15, 17, 86	165000	---	304,38403
100110178	Tarih	4	TS-2	60	2		74	67000	---	338,85061
100130164	Tarih (İO)	4	TS-2	60	2		2	101000	---	316,59235
100110187	Türk Dili ve Edebiyatı	4	TS-2	60	2		74	43200	---	359,49782
100130173	Türk Dili ve Edebiyatı (İO)	4	TS-2	60	2		2	72800	---	334,70309
İktisadi ve İdari Bilimler Fakültesi										
100110196	İktisat	4	TM-1	105	3		74	236000	---	265,46398
100130119	İktisat (İO)	4	TM-1	105	3		2	347000	---	234,50531
100110203	İşletme	4	TM-1	135	4		74	302000	---	246,29858
100130128	İşletme (İO)	4	TM-1	135	4		2	382000	---	225,23798
100110212	Kamu Yönetimi	4	TM-2	80	2		74	130000	---	312,78595
100130137	Kamu Yönetimi (İO)	4	TM-2	80	2		2	214000	---	277,34859
100110512	Kamu Yönetimi (KKTC Uyraklı)	4	TM-2	1			90	---	---	----
100110451	Maliye	4	TM-1	45	2		74	141000	---	302,29971
100130191	Maliye (İO)	4	TM-1	45	2		2	201000	---	277,31866
100110221	Uluslararası İlişkiler	4	TM-2	80	2		15, 17, 74, 86	149000	---	303,36751
100130146	Uluslararası İlişkiler (İO)	4	TM-2	80	2		2, 15, 17, 86	248000	---	266,52281
İlahiyat Fakültesi										
100110478	İlahiyat	4	YGS-4	120	3		1, 17, 74, 121, 708	110000	28300	379,60527
100130225	İlahiyat (İO)	4	YGS-4	100	3		1, 2, 17, 121, 708	148000	36100	364,93112
Mühendislik-Mimarlık Fakültesi										
100110248	Çevre Mühendisliği	4	MF-4	50	2		15, 74	187000	---	241,14056
100110415	Elektrik-Elektronik Mühendisliği	4	MF-4	50	2		15, 74	73400	---	340,13143
100110239	Gıda Mühendisliği	4	MF-4	60	2		15, 74	127000	---	282,70216
100110399	Makine Mühendisliği	4	MF-4	50	2		15, 74	99000	---	309,62667
100110566	Makine Mühendisliği (KKTC Uyraklı)	4	MF-4	1			15, 90	---	---	----
100110406	Mimarlık	4	MF-4	40	1		15, 74	37900	---	395,81998
100110257	Tıp Fakültesi	6	MF-3	120	3		74	11000	---	466,97221
100110575	Tıp Fakültesi (KKTC Uyraklı)	6	MF-3	1			90	---	---	----
Ziraat ve Doğa Bilimleri Fakültesi										
100110503	Tarla Bitkileri	4	MF-3	30	1		74	---	---	----
Bolu Sağlık Yüksekokulu										
100110266	Hemşirelik	4	YGS-2	170	5		1, 38, 74	138000	1130	336,40324
Bolu Turizm İşletmeciliği ve Otelcilik Yüksekokulu										
100110487	Gastronomi ve Mutfak Sanatları	4	YGS-4	40	1		1, 74, 822	133000	33000	370,37719
Kemal Demir Fizik Tedavi ve Rehabilitasyon Yüksekokulu										
100110424	Fizyoterapi ve Rehabilitasyon	4	YGS-2	50	2		1, 74	16900	4	478,58860
100110584	Fizyoterapi ve Rehabilitasyon (KKTC Uyraklı)	4	YGS-2	1			1, 90	---	---	----
Yabancı Diller Yüksekokulu										
100110496	Mütercim-Tercümanlık (İngilizce)	4	DİL-1	30	1		15, 74	---	---	----
Gerede Uygulamalı Bilimler Yüksekokulu										
100110469	Bankacılık ve Finans	4	YGS-6	50	2		1, 74	338000	55500	296,47964
100130207	Bankacılık ve Finans (İO)	4	YGS-6	50	2		1, 2	439000	75500	277,18028
100110593	Bankacılık ve Finans (KKTC Uyraklı)	4	YGS-6	1			1, 90	---	---	----
ABDULLAH GÜL UNİVERSİTESİ (KAYSERİ)										
İktisadi ve İdari Bilimler Fakültesi										
106510059	İşletme (İngilizce)	4	TM-1	20	1		17, 21, 28, 838	28800	---	395,94953
Mimarlık Fakültesi										
106510014	Mimarlık (İngilizce)	4	MF-4	15	1		17, 21, 28, 838	19700	---	434,61037
Mühendislik ve Doğa Bilimleri Fakültesi										
106510077	Bilgisayar Mühendisliği (İngilizce)	4	MF-4	15	1		17, 21, 28, 838	---	---	----
106510068	Elektrik-Elektronik Mühendisliği (İngilizce)	4	MF-4	20	1		17, 21, 28, 838	18700	---	436,85076
106510023	Endüstri Mühendisliği (İngilizce)	4	MF-4	20	1		17, 21, 28, 838	23300	---	426,04684
106510032	İnşaat Mühendisliği (İngilizce)	4	MF-4	20	1		17, 21, 28, 838	26100	---	419,67428

TABLO-4. Merkezi Yerleştirme İle Öğrenci Alan Yükseköğretim Lisans Programları

PROGRAM KODU (1)	PROGRAM ADI (2)	ÖGR. SÜRE (3)	PUAN TÜRÜ (4)	GENEL KONT. (5)	OK.BİR KONT. (6)	MEB BURS (7)	ÖZEL KOŞUL VE AÇIKLAMALAR (8)	2013-ÖSYS 0,12BAŞARI SIRASI (9)	2013-ÖSYS EK PUANLI B.SIRA (10)	2013-ÖSYS EN KÜÇÜK PUAN (11)
106510041	Makine Mühendisliği (İngilizce)	4	MF-4	20	1		17, 21, 28, 838	28200	---	415,06240
ACIBADEM UNIVERSİTESİ (İSTANBUL)										
Fen-Edebiyat Fakültesi										
200110105	Moleküler Biyoloji ve Genetik (Tam Burslu)	4	MF-3	3			3, 120	30000	---	420,50067
200110186	Moleküler Biyoloji ve Genetik (%25 Burslu)	4	MF-3	22			3, 120	---	---	----
200110114	Psikoloji (Ücretli)	4	TM-3	45			120	358000	---	240,59392
200110123	Psikoloji (Tam Burslu)	4	TM-3	5			3, 120	17700	---	418,34222
Mühendislik Fakültesi										
200110195	Tıp Mühendisliği (İngilizce) (Ücretli)	4	MF-4	36			17, 21, 28, 120	---	---	----
200110202	Tıp Mühendisliği (İngilizce) (Tam Burslu)	4	MF-4	4			3, 17, 21, 28, 120	---	---	----
Sağlık Bilimleri Fakültesi										
200110141	Beslenme ve Diyetetik (Tam Burslu)	4	MF-3	5			3, 120	---	---	----
200110168	Beslenme ve Diyetetik (%25 Burslu)	4	MF-3	45			3, 120	---	---	----
200110035	Fizyoterapi ve Rehabilitasyon (Ücretli)	4	MF-3	45			120	64200	---	359,72156
200110044	Fizyoterapi ve Rehabilitasyon (Tam Burslu)	4	MF-3	5			3, 120	20700	---	441,44488
200110053	Hemşirelik (Tam Burslu)	4	MF-3	6			3, 38, 87, 120	58500	---	368,46408
200110159	Hemşirelik (%50 Burslu)	4	MF-3	54			3, 38, 87, 120	---	---	----
200110026	Sağlık Yönetimi (Tam Burslu)	4	TM-1	3			3, 120	30200	---	393,73974
200110177	Sağlık Yönetimi (%50 Burslu)	4	TM-1	22			3, 120	---	---	----
200110062	Tıp Fakültesi (İngilizce) (Ücretli)	6	MF-3	90			17, 21, 28, 120	31400	---	417,30830
200110071	Tıp Fakültesi (İngilizce) (Tam Burslu)	6	MF-3	10			3, 17, 21, 28, 120	3530	---	497,18391
ADANA BİLİM VE TEKNOLOJİ UNIVERSİTESİ										
İşletme Fakültesi										
110410091	Uluslararası Ticaret ve Finansman (İngilizce)	4	TM-1	20	1		17, 21, 28, 804	---	---	----
110410116	Uluslararası Ticaret ve Finansman (İngilizce) (UOLP-Leeds Beckett Üniversitesi) (Ücretli)	4	TM-1	15			17, 21, 28, 251, 279, 804	---	---	----
110410028	Yönetim Bilişim Sistemleri (İngilizce)	4	TM-1	20	1		17, 21, 28, 804	125000	---	310,46902
Mühendislik ve Doğa Bilimleri Fakültesi										
110410064	Biyomühendislik (İngilizce)	4	MF-4	20	1		17, 21, 28, 804	---	---	----
110410019	Elektrik-Elektronik Mühendisliği (İngilizce)	4	MF-4	20	1		17, 21, 28, 804	65900	---	350,40970
110410037	Endüstri Mühendisliği (İngilizce)	4	MF-4	20	1		17, 21, 28, 804	79600	---	332,05976
110410134	Gıda Mühendisliği (İngilizce)	4	MF-4	20	1		17, 21, 28, 804	---	---	----
110410046	İnşaat Mühendisliği (İngilizce)	4	MF-4	20	1		17, 21, 28, 804	---	---	----
110410107	İnşaat Mühendisliği (İngilizce) (UOLP-Leeds Beckett Üniversitesi) (Ücretli)	4	MF-4	15			17, 21, 28, 251, 279, 804	---	---	----
110410082	Maden ve Cevher Hazırlama Mühendisliği (İngilizce)	4	MF-4	20	1		17, 21, 28, 804	---	---	----
110410073	Makine Mühendisliği (İngilizce)	4	MF-4	20	1		17, 21, 28, 804	---	---	----
110410055	Malzeme Mühendisliği (İngilizce)	4	MF-4	20	1		17, 21, 28, 804	---	---	----
Turizm Fakültesi										
110410125	Turizm İşletmeciliği (İngilizce)	4	TM-1	20	1		17, 21, 28, 804	---	---	----
ADIYAMAN UNIVERSİTESİ										
Eğitim Fakültesi										
100210283	Arapça Öğretmenliği	4	DİL-3	40	1		1	20300	2550	349,04636
100230172	Arapça Öğretmenliği (İO)	4	DİL-3	40	1		1, 2	26800	3230	319,22514
100210017	Fen Bilgisi Öğretmenliği	4	MF-2	60	2		1	213000	14900	226,42203
100210026	İlköğretim Matematik Öğretmenliği	4	MF-1	60	2	4	1, 75	102000	14000	308,68038
100210098	Okul Öncesi Öğretmenliği	4	YGS-5	50	2		1	111000	21500	384,78137
100210105	Rehberlik ve Psikolojik Danışmanlık	4	TM-3	60	2	8	75	31500	---	397,21622
100230048	Rehberlik ve Psikolojik Danışmanlık (İO)	4	TM-3	60	2		2	38100	---	389,10745
100210035	Sınıf Öğretmenliği	4	TM-2	110	3		1	181000	16700	289,81213
100210044	Sosyal Bilgiler Öğretmenliği	4	TS-1	60	2		1	29900	2150	361,70669
100210114	Türkçe Öğretmenliği	4	TS-2	50	2	2	1, 75	15700	1610	397,34153
Fen-Edebiyat Fakültesi										
100210317	Arkeoloji	4	TM-3	40	1			---	---	----
100210177	Biyoloji	4	MF-2	10	1			---	---	----
100210159	Fizik	4	MF-2	10	1			---	---	----
100210123	Kimya	4	MF-2	10	1			---	---	----
100210053	Matematik	4	MF-1	30	1			---	---	----
100210132	Sanat Tarihi	4	TS-2	50	2			174000	---	280,92478
100210141	Sosyoloji	4	TM-3	50	2			145000	---	313,73859
100230127	Sosyoloji (İO)	4	TM-3	50	2		2	191000	---	293,97631
100210186	Tarih	4	TS-2	50	2			83700	---	327,19005
100230093	Tarih (İO)	4	TS-2	50	2		2	136000	---	297,86969
100210062	Türk Dili ve Edebiyatı	4	TS-2	50	2			52800	---	350,43357
100230039	Türk Dili ve Edebiyatı (İO)	4	TS-2	50	2		2	88900	---	323,76153
İktisadi ve İdari Bilimler Fakültesi										
100210195	İktisat	4	TM-1	60	2			322000	---	240,95009
100230136	İktisat (İO)	4	TM-1	60	2		2	387000	---	223,59706
100210202	İşletme	4	TM-1	60	2			318000	---	241,90444
100230154	İşletme (İO)	4	TM-1	60	2		2	385000	---	224,01016
100210211	Kamu Yönetimi	4	TM-2	60	2			216000	---	276,63917
100230145	Kamu Yönetimi (İO)	4	TM-2	60	2		2	285000	---	255,27531
100210292	Sosyal Hizmet	4	TM-3	40	1			44700	---	381,79290
Mühendislik Fakültesi										
100210247	Çevre Mühendisliği	4	MF-4	45	2			---	---	----
100210256	Gıda Mühendisliği	4	MF-4	40	1			199000	---	234,78892
100210308	İnşaat Mühendisliği	4	MF-4	40	1			116000	---	292,51579
100210265	Malzeme Mühendisliği	4	MF-4	10	1			---	---	----
100210168	Tıp Fakültesi	6	MF-3	60	2			15200	---	455,05292
Sağlık Yüksekokulu										

TABLO-4. Merkezi Yerleştirme İle Öğrenci Alan Yükseköğretim Lisans Programları

PROGRAM KODU (1)	PROGRAM ADI (2)	ÖGR. SÜRE (3)	PUAN TÜRÜ (4)	GENEL KONT. (5)	OK.BİR KONT. (6)	MEB BURS (7)	ÖZEL KOŞUL VE AÇIKLAMALAR (8)	2013-ÖSYS 0,12BAŞARI SIRASI (9)	2013-ÖSYS EK PUANLI B.SIRA (10)	2013-ÖSYS EN KÜÇÜK PUAN (11)	
100210071	Ebelik	4	YGS-2	50	2		1, 38, 78	215000	3690	297,87698	
100210089	Hemşirelik	4	YGS-2	85	3		1, 38	135000	1070	338,54595	
Turizm İşletmeciliği ve Otelcilik Yüksekokulu											
100210229	Seyahat İşletmeciliği ve Turizm Rehberliği	4	YGS-5	65	2		1	583000	57100	276,17230	
100210238	Yiyecek ve İçecek İşletmeciliği	4	YGS-6	65	2		1	692000	123000	243,49899	
ADNAN MENDERES UNİVERSİTESİ (AYDIN)											
Aydın İktisat Fakültesi											
100310688	Ekonomi ve Finans	4	TM-1	100	3			...	---	----	
100330286	Ekonomi ve Finans (IO)	4	TM-1	100	3		2	...	---	----	
100310713	Diş Hekimliği Fakültesi	5	MF-3	20	1			...	---	----	
Eğitim Fakültesi											
100310555	Bilgisayar ve Öğretim Teknolojileri Öğretmenliği	4	YGS-1	40	1		1	262000	10700	293,87543	
100310016	Fen Bilgisi Öğretmenliği	4	MF-2	50	2		1	200000	14900	233,95894	
100310025	Okul Öncesi Öğretmenliği	4	YGS-5	70	2		1	105000	20900	387,58433	
100330214	Okul Öncesi Öğretmenliği (IO)	4	YGS-5	70	2		1, 2	145000	25400	368,76386	
100310431	Rehberlik ve Psikolojik Danışmanlık	4	TM-3	55	2	8	75	26200	---	404,40219	
100330189	Rehberlik ve Psikolojik Danışmanlık (IO)	4	TM-3	55	2		2	32400	---	396,03073	
100310034	Sınıf Öğretmenliği	4	TM-2	90	3		1	181000	16700	289,80998	
100310043	Sosyal Bilgiler Öğretmenliği	4	TS-1	60	2		1	32000	2190	359,12114	
Fen-Edebiyat Fakültesi											
100310052	Arkeoloji	4	TM-3	60	2			361000	---	239,87377	
100330153	Arkeoloji (IO)	4	TM-3	60	2		2	399000	---	228,55589	
100310061	Biyoloji	4	MF-2	10	1				---	---	
100310079	Felsefe	4	TM-3	50	2			215000	---	285,12638	
100310097	Fransız Dili ve Edebiyatı	4	DİL-1	50	2		85, 127, 128	31700	---	232,81936	
100310573	İngiliz Dili ve Edebiyatı	4	DİL-1	30	1		15, 77	12700	---	351,89149	
100310104	Kimya	4	MF-2	10	1				---	---	
100310113	Matematik	4	MF-1	50	2			232000	---	224,61280	
100310325	Sanat Tarihi	4	TS-2	40	1			150000	---	291,39578	
100310122	Sosyoloji	4	TM-3	80	2			135000	---	318,51598	
100310131	Tarih	4	TS-2	60	2			72400	---	335,00114	
100310149	Türk Dili ve Edebiyatı	4	TS-2	60	2			38200	---	364,56708	
İletişim Fakültesi											
100310634	Radyo, Televizyon ve Sinema	4	TS-1	30	1			15	45000	---	345,16876
Mühendislik Fakültesi											
100310607	Elektrik-Elektronik Mühendisliği (İngilizce)	4	MF-4	30	1		15, 17, 28	76700	---	335,75272	
100310458	Gıda Mühendisliği (İngilizce)	4	MF-4	45	2		15, 17, 28	132000	---	278,16605	
100310546	İnşaat Mühendisliği (İngilizce)	4	MF-4	40	1		15, 17, 28	76800	---	335,67406	
100310519	Makine Mühendisliği (İngilizce)	4	MF-4	45	2		15, 17, 28	97900	---	310,79322	
100310158	Tıp Fakültesi	6	MF-3	170	5			11300	---	465,98232	
100310731	Tıp Fakültesi (KKTC Uyrıklı)	6	MF-3	1				90	---	----	
Turizm Fakültesi											
100310679	Konaklama İşletmeciliği	4	TM-1	80	2		15, 79	360000	---	231,05554	
100330241	Konaklama İşletmeciliği (IO)	4	TM-1	80	2		2, 15, 79		---	---	
100310643	Seyahat İşletmeciliği	4	TM-1	45	2		15, 79	369000	---	228,86242	
100330259	Seyahat İşletmeciliği (IO)	4	TM-1	45	2		2, 15, 79		---	---	
100310652	Turizm Rehberliği	4	DİL-1	45	2		15, 80, 250	19700	---	297,21970	
100330268	Turizm Rehberliği (IO)	4	DİL-1	45	2		2, 15, 80, 250	25300	---	262,84274	
100310661	Yiyecek ve İçecek İşletmeciliği	4	TM-1	50	2		15, 79	378000	---	226,32523	
100330277	Yiyecek ve İçecek İşletmeciliği (IO)	4	TM-1	50	2		2, 15, 79		---	---	
100310167	Veteriner Fakültesi	5	MF-3	75	2			97400	---	316,35595	
100310749	Veteriner Fakültesi (KKTC Uyrıklı)	5	MF-3	1				90	---	----	
Ziraat Fakültesi											
100310334	Bahçe Bitkileri	4	MF-2	35	1			201000	---	233,53323	
100310343	Bitki Koruma	4	MF-2	35	1			164000	---	257,11749	
100310616	Biyosistem Mühendisliği	4	MF-4	50	2			226000	---	214,07712	
100310758	Biyosistem Mühendisliği (KKTC Uyrıklı)	4	MF-4	1			90	---	---	----	
100310449	Peyzaj Mimarlığı	4	MF-4	35	1			208000	---	230,23636	
100310501	Su Ürünleri Mühendisliği	4	MF-2	10	1				---	---	
100310582	Süt Teknolojisi	4	MF-2	20	1				---	---	
100310767	Süt Teknolojisi (KKTC Uyrıklı)	4	MF-2	1			90	---	---	----	
100310422	Tarım Ekonomisi	4	TM-1	35	1			240000	---	264,18738	
100310591	Tarımsal Biyoteknoloji	4	MF-3	40	1			222000	---	222,04841	
100310776	Tarımsal Biyoteknoloji (KKTC Uyrıklı)	4	MF-3	1			90	---	---	----	
100310379	Tarla Bitkileri	4	MF-3	35	1			207000	---	231,61451	
100310785	Tarla Bitkileri (KKTC Uyrıklı)	4	MF-3	1			90	---	---	----	
100310388	Toprak Bilimi ve Bitki Besleme	4	MF-2	35	1			223000	---	218,42118	
100310397	Zootekni	4	MF-2	20	1				---	---	
100310794	Zootekni (KKTC Uyrıklı)	4	MF-2	1			90	---	---	----	
Nazilli İktisadi ve İdari Bilimler Fakültesi											
100310476	Çalışma Ekonomisi ve Endüstri İlişkileri	4	TM-1	65	2			249000	---	261,32177	
100330198	Çalışma Ekonomisi ve Endüstri İlişkileri (IO)	4	TM-1	65	2		2	317000	---	242,11548	
100310219	İktisat	4	TM-1	130	4			279000	---	252,49343	
100330047	İktisat (IO)	4	TM-1	130	4		2	375000	---	227,07101	
100310228	İşletme	4	TM-1	105	3		15	314000	---	242,97123	
100330056	İşletme (IO)	4	TM-1	105	3		2, 15	363000	---	230,31181	
100310237	Siyaset Bilimi ve Kamu Yönetimi	4	TM-2	115	3			142000	---	306,46505	
100330065	Siyaset Bilimi ve Kamu Yönetimi (IO)	4	TM-2	115	3		2	198000	---	283,32438	
100310246	Maliye	4	TM-1	155	4			195000	---	279,68962	
100330074	Maliye (IO)	4	TM-1	155	4		2	277000	---	253,28066	

TABLO-4. Merkezi Yerleştirme İle Öğrenci Alan Yükseköğretim Lisans Programları

PROGRAM KODU (1)	PROGRAM ADI (2)	ÖĞR. SÜRE (3)	PUAN TÜRÜ (4)	GENEL KONT. (5)	OK.BİR KONT. (6)	MEB BURS (7)	ÖZEL KOŞUL VE AÇIKLAMALAR (8)	2013-ÖSYS 0,12BAŞARI SIRASI (9)	2013-ÖSYS EK PUANLI B.SIRA (10)	2013-ÖSYS EN KÜÇÜK PUAN (11)
100310255	Sosyal Hizmet	4	TM-3	75	2			42500	---	384,09718
100310801	Sosyal Hizmet (KKTC Uyrıklı)	4	TM-3	1			90	---	---	----
100310264	Uluslararası İlişkiler	4	TM-2	115	3			172000	---	293,04119
100330135	Uluslararası İlişkiler (IO)	4	TM-2	115	3		2	266000	---	260,84360
100310467	Uluslararası İlişkiler (İngilizce)	4	TM-2	55	2		15, 17, 28	116000	---	320,67631
100310485	Uluslararası Ticaret ve Finansman	4	TM-1	65	2			207000	---	275,14282
100330205	Uluslararası Ticaret ve Finansman (IO)	4	TM-1	65	2		2	286000	---	250,63471
100310819	Uluslararası Ticaret ve Finansman (KKTC Uyrıklı)	4	TM-1	1			90	---	---	----
Aydın Sağlık Yüksekokulu										
100310625	Beslenme ve Diyetetik	4	YGS-2	60	2		1, 38	34700	21	447,16171
100310273	Ebelik	4	YGS-2	80	2		1, 38, 80	219000	3830	296,52239
100310282	Hemşirelik	4	YGS-2	234	6		1, 38, 80	166000	1880	319,80029
Söke İşletme Fakültesi										
100310697	İnsan Kaynakları Yönetimi	4	TM-1	50	2		15	---	---	----
100310722	Kamu Yönetimi	4	TM-2	50	2		15	---	---	----
100330302	Kamu Yönetimi (IO)	4	TM-2	50	2		2, 15	---	---	----
100310537	Uluslararası Ticaret ve İşletmecilik	4	TM-1	50	2		15	215000	---	272,17271
100330295	Uluslararası Ticaret ve İşletmecilik (IO)	4	TM-1	50	2		2, 15	---	---	----
100310528	Yönetim Bilişim Sistemleri	4	TM-1	50	2		15	185000	---	283,07267
Söke Sağlık Yüksekokulu										
100310704	Çocuk Gelişimi	4	YGS-5	50	2		1	---	---	----
100310494	Hemşirelik	4	YGS-2	234	6		1, 38, 80	215000	3670	297,98809
AFYON KOCATEPE ÜNİVERSİTESİ (AFYONKARAHİSAR)										
Eğitim Fakültesi										
100410527	Bilgisayar ve Öğretim Teknolojileri Öğretmenliği	4	YGS-1	60	2		1	281000	12600	287,97563
100410687	Fen Bilgisi Öğretmenliği	4	MF-2	65	2		1	222000	14900	219,18891
100410678	İlköğretim Matematik Öğretmenliği	4	MF-1	65	2	4	1, 75	81600	12400	331,30137
100410015	Okul Öncesi Öğretmenliği	4	YGS-5	70	2		1	115000	22100	382,60067
100430028	Okul Öncesi Öğretmenliği (IO)	4	YGS-5	70	2		1, 2	148000	25700	367,31776
100410024	Sınıf Öğretmenliği	4	TM-2	85	3		1	233000	17900	271,22886
100410033	Sosyal Bilgiler Öğretmenliği	4	TS-1	85	3		1	38600	2300	351,57704
100410845	Sosyal Bilgiler Öğretmenliği (KKTC Uyrıklı)	4	TS-1	1			1, 90	---	---	----
100410042	Türkçe Öğretmenliği	4	TS-2	60	2	3	1, 75	15400	1600	397,96554
Fen-Edebiyat Fakültesi										
100410069	Coğrafya	4	TS-1	70	2			39100	---	351,06639
100430267	Coğrafya (IO)	4	TS-1	70	2		2	59900	---	332,44760
100410078	Çağdaş Türk Lehçeleri ve Edebiyatları	4	TS-2	75	2			125000	---	303,47355
100430319	Çağdaş Türk Lehçeleri ve Edebiyatları (IO)	4	TS-2	75	2		2	161000	---	286,21757
100410096	İstatistik	4	MF-1	10	1			---	---	----
100410103	Kimya	4	MF-2	10	1			---	---	----
100410854	Kimya (KKTC Uyrıklı)	4	MF-2	1			90	---	---	----
100410112	Matematik	4	MF-1	40	1			---	---	----
100410809	Moleküler Biyoloji ve Genetik	4	MF-3	30	1			---	---	----
100410121	Sosyoloji	4	TM-3	80	2			154000	---	309,65718
100430055	Sosyoloji (IO)	4	TM-3	80	2		2	190000	---	294,17373
100410139	Tarih	4	TS-2	80	2			87300	---	324,78762
100430064	Tarih (IO)	4	TS-2	80	2		2	129000	---	301,18648
100410148	Türk Dili ve Edebiyatı	4	TS-2	80	2			53000	---	350,25886
100430073	Türk Dili ve Edebiyatı (IO)	4	TS-2	80	2		2	93700	---	320,76518
Güzel Sanatlar Fakültesi										
100410784	İç Mimarlık ve Çevre Tasarımı	4	TM-1	30	1			---	---	----
100430531	İç Mimarlık ve Çevre Tasarımı (IO)	4	TM-1	30	1		2	---	---	----
100410157	Sinema ve Televizyon	4	TS-1	30	1			62500	---	330,48824
100410836	Hukuk Fakültesi	4	TM-2	50	2			---	---	----
İktisadi ve İdari Bilimler Fakültesi										
100410166	İktisat	4	TM-1	100	3		15	362000	---	230,68590
100430082	İktisat (IO)	4	TM-1	100	3		2	---	---	----
100410175	İşletme	4	TM-1	140	4		15	383000	---	224,76619
100430091	İşletme (IO)	4	TM-1	140	4		2	---	---	----
100410184	İşletme (İngilizce)	4	TM-1	70	2		15, 17, 28	253000	---	260,20117
100410518	Kamu Yönetimi	4	TM-2	60	2		15	185000	---	288,15315
100430382	Kamu Yönetimi (IO)	4	TM-2	60	2		2	247000	---	266,77283
100410193	Maliye	4	TM-1	100	3		15	204000	---	276,24679
100430107	Maliye (IO)	4	TM-1	100	3		2	281000	---	251,89282
100410209	Uluslararası Ticaret ve Finansman	4	TM-1	75	2		15	274000	---	253,92247
100430258	Uluslararası Ticaret ve Finansman (IO)	4	TM-1	75	2		2	340000	---	236,37740
100410863	Uluslararası Ticaret ve Finansman (KKTC Uyrıklı)	4	TM-1	1			15, 90	---	---	----
İslami İlimler Fakültesi										
100410766	İslami İlimler	4	YGS-4	100	3		1, 121	---	---	----
100430522	İslami İlimler (IO)	4	YGS-4	100	3		1, 2, 121	---	---	----
Mühendislik Fakültesi										
100410696	Biyomedikal Mühendisliği	4	MF-4	45	2		4	64400	---	352,66286
100430585	Biyomedikal Mühendisliği (IO)	4	MF-4	45	2		2, 4	---	---	----
100410872	Biyomedikal Mühendisliği (KKTC Uyrıklı)	4	MF-4	1			4, 90	---	---	----
100410633	Elektrik Mühendisliği	4	MF-4	45	2		4	103000	---	304,98222
100410218	Gıda Mühendisliği	4	MF-4	50	2		4	157000	---	260,08901
100430337	Gıda Mühendisliği (IO)	4	MF-4	50	2		2, 4	189000	---	240,11024
100410536	Harita Mühendisliği	4	MF-4	60	2		4	123000	---	286,22011
100430346	Harita Mühendisliği (IO)	4	MF-4	60	2		2, 4	148000	---	265,90569
100410624	İnşaat Mühendisliği	4	MF-4	45	2		4	92000	---	317,30976

TABLO-4. Merkezi Yerleştirme İle Öğrenci Alan Yükseköğretim Lisans Programları

PROGRAM KODU (1)	PROGRAM ADI (2)	ÖGR. SÜRE (3)	PUAN TÜRÜ (4)	GENEL KONT. (5)	OK.BİR KONT. (6)	MEB BURS (7)	ÖZEL KOŞUL VE AÇIKLAMALAR (8)	2013-ÖSYS 0,12BAŞARI SIRASI (9)	2013-ÖSYS EK PUANLI B.SIRA (10)	2013-ÖSYS EN KÜÇÜK PUAN (11)
100430576	İnşaat Mühendisliği (IO)	4	MF-4	45	2		2, 4	...	---	----
100410703	Jeoloji Mühendisliği	4	MF-4	10	1		4	---	---	---
100410493	Kimya Mühendisliği	4	MF-4	50	2		4	189000	---	240,33669
100410236	Maden Mühendisliği	4	MF-4	10	1		4	---	---	---
100410245	Malzeme Bilimi ve Mühendisliği	4	MF-4	60	2		4	---	---	---
Teknoloji Fakültesi										
100410651	Elektrik-Elektronik Mühendisliği	4	MF-4	32	1		4	119000	---	289,74168
100430461	Elektrik-Elektronik Mühendisliği (IO)	4	MF-4	32	1		2, 4	157000	---	259,89033
100410669	Elektrik-Elektronik Mühendisliği (M.T.O.K.)	4	MF-4	14	1		4, 40, 53	141000	---	271,02312
100430479	Elektrik-Elektronik Mühendisliği (M.T.O.K.) (IO)	4	MF-4	14	1		2, 4, 40, 53	156000	---	260,33777
100410615	Makine Mühendisliği	4	MF-4	32	1		4	134000	---	277,06424
100430407	Makine Mühendisliği (IO)	4	MF-4	32	1		2, 4	164000	---	255,21010
100410606	Makine Mühendisliği (M.T.O.K.)	4	MF-4	14	1		4, 40, 53	170000	---	251,05985
100430416	Makine Mühendisliği (M.T.O.K.) (IO)	4	MF-4	14	1		2, 4, 40, 53	181000	---	244,73874
100410712	Mekatronik Mühendisliği	4	MF-4	21	1		4	114000	---	294,04694
100430488	Mekatronik Mühendisliği (IO)	4	MF-4	21	1		2, 4	145000	---	268,41702
100410721	Mekatronik Mühendisliği (M.T.O.K.)	4	MF-4	9	1		4, 40, 53	142000	---	270,78267
100430497	Mekatronik Mühendisliği (M.T.O.K.) (IO)	4	MF-4	9	1		2, 4, 40, 53	164000	---	255,14266
100410572	Metalurji ve Malzeme Mühendisliği	4	MF-4	21	1		4	194000	---	237,53767
100430443	Metalurji ve Malzeme Mühendisliği (IO)	4	MF-4	21	1		2, 4	221000	---	221,21318
100410563	Metalurji ve Malzeme Mühendisliği (M.T.O.K.)	4	MF-4	9	1		4, 40, 53	---	---	---
100430452	Metalurji ve Malzeme Mühendisliği (M.T.O.K.) (IO)	4	MF-4	9	1		2, 4, 40, 53	---	---	---
100410599	Otomotiv Mühendisliği	4	MF-4	32	1		4	121000	---	288,08813
100430425	Otomotiv Mühendisliği (IO)	4	MF-4	32	1		2, 4	199000	---	234,99725
100410581	Otomotiv Mühendisliği (M.T.O.K.)	4	MF-4	14	1		4, 40, 53	187000	---	241,10678
100430434	Otomotiv Mühendisliği (M.T.O.K.) (IO)	4	MF-4	14	1		2, 4, 40, 53	207000	---	230,51021
100410315	Tıp Fakültesi	6	MF-3	135	4			12900	---	461,50769
Turizm Fakültesi										
100410827	Gastronomi ve Mutfak Sanatları	4	TS-1	35	1		15	---	---	----
100430567	Gastronomi ve Mutfak Sanatları (IO)	4	TS-1	35	1		2, 15	---	---	----
100410818	Turizm İşletmeciliği	4	TM-1	50	2		15	---	---	----
100430558	Turizm İşletmeciliği (IO)	4	TM-1	50	2		2, 15	---	---	----
100410324	Veteriner Fakültesi	5	MF-3	70	2		4	119000	---	294,65967
Afyon Sağlık Yüksekokulu										
100410554	Beslenme ve Diyetetik	4	YGS-2	40	1		1	35800	22	445,53259
100410509	Fizyoterapi ve Rehabilitasyon	4	YGS-2	60	2		1	26300	10	461,09059
100410881	Fizyoterapi ve Rehabilitasyon (KKTC Uyrıklı)	4	YGS-2	1			1, 90	---	---	----
100410333	Hemşirelik	4	YGS-2	77	2		1, 38	163000	1780	321,77777
100410484	Sağlık Kurumları Yöneticiliği	4	YGS-6	65	2		1	218000	35500	329,24184
100430355	Sağlık Kurumları Yöneticiliği (IO)	4	YGS-6	65	2		1, 2	279000	45200	310,67837
100410899	Sağlık Kurumları Yöneticiliği (KKTC Uyrıklı)	4	YGS-6	1			1, 90	---	---	----
Bolvadin Uygulamalı Bilimler Yüksekokulu										
100410793	Lojistik	4	YGS-6	50	2		1	---	---	----
100430549	Lojistik (IO)	4	YGS-6	50	2		1, 2	---	---	----
100410642	Muhasebe	4	YGS-6	55	2		1	416000	71000	281,05906
100430391	Muhasebe (IO)	4	YGS-6	55	2		1, 2	520000	92500	264,77653
AGRI İBRAHİM ÇEÇEN UNİVERSİTESİ										
100510235	Eczacılık Fakültesi	5	MF-3	40	1		11	31500	---	417,10295
Eğitim Fakültesi										
100510068	Bilgisayar ve Öğretim Teknolojileri Öğretmenliği	4	YGS-1	60	2		1	307000	15500	280,69587
100510014	Fen Bilgisi Öğretmenliği	4	MF-2	85	3		1	---	---	----
100510077	İlköğretim Matematik Öğretmenliği	4	MF-1	80	2	4	1, 75	181000	17900	250,58519
100510086	Okul Öncesi Öğretmenliği	4	YGS-5	110	3		1	158000	26600	363,57841
100530081	Okul Öncesi Öğretmenliği (IO)	4	YGS-5	110	3		1, 2	175000	28200	357,10657
100510095	Rehberlik ve Psikolojik Danışmanlık	4	TM-3	60	2	8	75	37100	---	390,25129
100510023	Sınıf Öğretmenliği	4	TM-2	125	4		1	168000	16300	294,88002
100510032	Sosyal Bilgiler Öğretmenliği	4	TS-1	90	3		1	36600	2270	353,74502
100510041	Türkçe Öğretmenliği	4	TS-2	85	3	4	1, 75	22100	1870	385,69988
Fen-Edebiyat Fakültesi										
100510165	Fizik	4	MF-2	10	1		---	---	---	----
100510156	Kimya	4	MF-2	10	1		---	---	---	----
100510174	Matematik	4	MF-1	10	1		---	---	---	----
100510208	Rus Dili ve Edebiyatı	4	DİL-3	40	1		115	40100	---	256,61470
100510138	Tarih	4	TS-2	60	2		---	115000	---	308,52042
100530099	Tarih (IO)	4	TS-2	60	2		2	158000	---	287,86203
100510129	Türk Dili ve Edebiyatı	4	TS-2	60	2		---	70200	---	336,56699
100530063	Türk Dili ve Edebiyatı (IO)	4	TS-2	60	2		2	116000	---	307,97698
İktisadi ve İdari Bilimler Fakültesi										
100510226	İktisat	4	TM-1	55	2		---	354000	---	232,78004
100530151	İktisat (IO)	4	TM-1	55	2		2	411000	---	197,71115
100510183	İşletme	4	TM-1	60	2		---	364000	---	230,14286
100530142	İşletme (IO)	4	TM-1	60	2		2	407000	---	210,98998
100510253	Siyaset Bilimi ve Kamu Yönetimi	4	TM-2	55	2		---	---	---	----
İslami İlimler Fakültesi										
100510217	İslami İlimler	4	YGS-4	120	3		1	214000	48500	345,46449
100530169	İslami İlimler (IO)	4	YGS-4	100	3		1, 2	---	---	----
Celal Oruç Hayvansal Üretim Yüksekokulu										
100510244	Hayvansal Üretim	4	YGS-2	20	1		1, 846	---	---	----
Sağlık Yüksekokulu										
100510059	Hemşirelik	4	YGS-2	30	1		1, 38, 87	---	---	----

TABLO-4. Merkezi Yerleştirme İle Öğrenci Alan Yükseköğretim Lisans Programları

PROGRAM KODU (1)	PROGRAM ADI (2)	ÖGR. SÜRE (3)	PUAN TÜRÜ (4)	GENEL KONT. (5)	OK.BİR KONT. (6)	MEB BURS (7)	ÖZEL KOŞUL VE AÇIKLAMALAR (8)	2013-ÖSYS 0,12BAŞARI SIRASI (9)	2013-ÖSYS EK PUANLI B.SIRA (10)	2013-ÖSYS EN KÜÇÜK PUAN (11)
AHI EVRAN UNIVERSİTESİ (KIRŞEHİR)										
Eğitim Fakültesi										
100610128	Bilgisayar ve Öğretim Teknolojileri Öğretmenliği	4	YGS-1	50	2		1	283000	12800	287,39069
100610013	Fen Bilgisi Öğretmenliği	4	MF-2	85	3		1	227000	14900	198,14595
100610146	İlköğretim Matematik Öğretmenliği	4	MF-1	50	2	3	1, 75	95900	13600	315,28818
100610137	Okul Öncesi Öğretmenliği	4	YGS-5	50	2		1	110000	21500	385,15008
100610022	Rehberlik ve Psikolojik Danışmanlık	4	TM-3	70	2	10	75	32600	---	395,88031
100630168	Rehberlik ve Psikolojik Danışmanlık (IO)	4	TM-3	70	2		2	36200	---	391,30674
100610031	Sınıf Öğretmenliği	4	TM-2	100	3		1	253000	18300	264,71693
100610049	Sosyal Bilgiler Öğretmenliği	4	TS-1	80	2		1	37600	2280	352,68233
100610058	Türkçe Öğretmenliği	4	TS-2	60	2	3	1, 75	17400	1700	393,97928
Fen-Edebiyat Fakültesi										
100610207	Antropoloji	4	TM-3	50	2			404000	---	226,83657
100610155	Arkeoloji	4	TM-3	50	2			413000	---	223,56558
100610067	Biyoloji	4	MF-2	10	1					---
100610191	Coğrafya	4	TS-1	50	2			37800	---	352,35688
100610085	Matematik	4	MF-1	10	1					---
100610094	Tarih	4	TS-2	60	2			101000	---	316,18780
100630098	Tarih (IO)	4	TS-2	60	2		2	145000	---	293,74724
100610101	Türk Dili ve Edebiyatı	4	TS-2	50	2			56700	---	347,09933
100630062	Türk Dili ve Edebiyatı (IO)	4	TS-2	50	2		2	99500	---	317,34185
İktisadi ve İdari Bilimler Fakültesi										
100610225	İktisat	4	TM-1	55	2			325000	---	240,01551
100630114	İktisat (IO)	4	TM-1	55	2		2	395000	---	220,56272
100610304	İşletme	4	TM-1	45	2			327000	---	239,51988
100630159	İşletme (IO)	4	TM-1	45	2		2	400000	---	218,40152
100610173	Kamu Yönetimi	4	TM-2	65	2			214000	---	277,44274
100630123	Kamu Yönetimi (IO)	4	TM-2	65	2		2	304000	---	249,84697
100610216	Uluslararası İlişkiler	4	TM-2	55	2		21	233000	---	271,30217
100630132	Uluslararası İlişkiler (IO)	4	TM-2	55	2		2, 21	300000	---	251,14672
Ziraat Fakültesi										
100610288	Bahçe Bitkileri	4	MF-2	35	1					---
100610234	Tarımsal Biyoteknoloji	4	MF-3	45	2			230000	---	202,70769
100610279	Tarla Bitkileri	4	MF-3	35	1			228000	---	216,09808
100610297	Zootekni	4	MF-2	20	1					---
Fizik Tedavi ve Rehabilitasyon Yüksekokulu										
100610261	Fizyoterapi ve Rehabilitasyon	4	YGS-2	65	2		1, 87	30200	14	454,36431
Sağlık Yüksekokulu										
100610243	Çocuk Gelişimi	4	YGS-5	55	2		1	121000	22800	379,48846
100610252	Ebelik	4	YGS-2	45	2		1, 38, 78	220000	3900	295,89743
100610119	Hemşirelik	4	YGS-2	99	3		1, 38	160000	1700	323,12814
100630141	Hemşirelik (IO)	4	YGS-2	68	2		1, 2, 38	188000	2610	309,32897
AKDENİZ UNIVERSİTESİ (ANTALYA)										
Diş Hekimliği Fakültesi										
100710684	Diş Hekimliği Fakültesi	5	MF-3	50	2			16400	---	451,90389
Diş Hekimliği Fakültesi (KKTC Uyrıklı)										
100710903	Diş Hekimliği Fakültesi (KKTC Uyrıklı)	5	MF-3	1			90	---	---	---
Edebiyat Fakültesi										
100710675	Alman Dili ve Edebiyatı	4	DİL-1	50	2		124, 125	22000	---	282,29962
100730352	Alman Dili ve Edebiyatı (IO)	4	DİL-1	50	2		2, 124, 125	28100	---	248,34947
100710048	Arkeoloji	4	TM-3	65	2			295000	---	258,93463
100710066	Eski Yunan Dili ve Edebiyatı	4	DİL-2	60	2		30	39600	---	223,63551
100710075	Felsefe	4	TM-3	70	2			194000	---	292,57359
100730079	Felsefe (IO)	4	TM-3	70	2		2	246000	---	274,20705
100710603	Gerontoloji	4	MF-3	35	1		21	80500	---	336,84024
100710912	Gerontoloji (KKTC Uyrıklı)	4	MF-3	3			21, 90	---	---	---
100710754	İngiliz Dili ve Edebiyatı	4	DİL-1	60	2		21	10200	---	374,49016
100730361	İngiliz Dili ve Edebiyatı (IO)	4	DİL-1	60	2		2, 21	13400	---	345,65892
100710878	Psikoloji	4	TM-3	30	1			---	---	---
100710657	Sanat Tarihi	4	TS-2	55	2			110000	---	311,31369
100730201	Sanat Tarihi (IO)	4	TS-2	55	2		2	148000	---	291,93136
100710118	Sosyoloji	4	TM-3	60	2			97900	---	339,48759
100710127	Tarih	4	TS-2	70	2			53900	---	349,46327
100730097	Tarih (IO)	4	TS-2	70	2		2	84100	---	326,93171
100710569	Türk Dili ve Edebiyatı	4	TS-2	60	2			35100	---	367,95718
100730185	Türk Dili ve Edebiyatı (IO)	4	TS-2	60	2		2	59200	---	344,96657
Eğitim Fakültesi										
100710472	Fen Bilgisi Öğretmenliği	4	MF-2	80	2		1	179000	14900	247,03216
100710612	İlköğretim Matematik Öğretmenliği	4	MF-1	50	2	3	1, 75	56600	9770	364,57277
100710012	İngilizce Öğretmenliği	4	DİL-1	70	2	8	1, 21, 75, 77	5210	797	429,73454
100710021	Okul Öncesi Öğretmenliği	4	YGS-5	80	2		1	90600	18900	396,38728
100730043	Okul Öncesi Öğretmenliği (IO)	4	YGS-5	80	2		1, 2	131000	23900	374,68833
100710833	Rehberlik ve Psikolojik Danışmanlık	4	TM-3	45	2	6	75	---	---	---
100710039	Sınıf Öğretmenliği	4	TM-2	80	2		1	134000	15300	311,01063
100710587	Sosyal Bilgiler Öğretmenliği	4	TS-1	80	2		1	24400	2020	369,30276
100710463	Türkçe Öğretmenliği	4	TS-2	65	2	3	1, 75	8030	1180	418,37635
Fen Fakültesi										
100710057	Biyoloji	4	MF-2	50	2					---
100710084	Fizik	4	MF-2	10	1					---
100710093	Kimya	4	MF-2	30	1					---
100710109	Matematik	4	MF-1	60	2			172000	---	255,60281
100710693	Uzay Bilimleri ve Teknolojileri	4	MF-1	30	1					---

TABLO-4. Merkezi Yerleştirme İle Öğrenci Alan Yükseköğretim Lisans Programları

PROGRAM KODU (1)	PROGRAM ADI (2)	ÖGR. SÜRE (3)	PUAN TÜRÜ (4)	GENEL KONT. (5)	OK.BİR KONT. (6)	MEB BURS (7)	ÖZEL KOŞUL VE AÇIKLAMALAR (8)	2013-ÖSYS 0,12BAŞARI SIRASI (9)	2013-ÖSYS EK PUANLI B.SIRA (10)	2013-ÖSYS EN KÜÇÜK PUAN (11)
Güzel Sanatlar Fakültesi										
100710666	İç Mimarlık ve Çevre Tasarımı	4	TM-1	35	1			47500	---	370,91094
100710921	İç Mimarlık ve Çevre Tasarımı (KKTC Uyruklu)	4	TM-1	1			90	---	---	----
100710648	Mimarlık	4	MF-4	35	1		21	30800	---	409,79575
100710136	Sinema ve Televizyon	4	TS-1	35	1			32100	---	358,96237
Hemşirelik Fakültesi										
100710824	Hemşirelik	4	MF-3	200	5		38	101000	---	312,52158
100710145	Hukuk Fakültesi	4	TM-2	200	5		4	20600	---	411,37427
İktisadi ve İdari Bilimler Fakültesi										
100710578	Çalışma Ekonomisi ve Endüstri İlişkileri	4	TM-1	60	2		46	178000	---	286,16258
100730343	Çalışma Ekonomisi ve Endüstri İlişkileri (IO)	4	TM-1	60	2		2, 46	218000	---	271,09551
100710596	Ekonometri	4	TM-1	50	2		46	235000	---	265,80798
100730291	Ekonometri (IO)	4	TM-1	50	2		2, 46	268000	---	255,67739
100710939	Ekonometri (KKTC Uyruklu)	4	TM-1	1			46, 90	---	---	----
100710154	İktisat	4	TM-1	105	3		21	189000	---	281,67889
100730307	İktisat (IO)	4	TM-1	105	3		2, 46	231000	---	266,79249
100710163	İşletme	4	TM-1	100	3		46	195000	---	279,48745
100730334	İşletme (IO)	4	TM-1	100	3		2, 46	239000	---	264,54247
100710172	Kamu Yönetimi	4	TM-2	90	3		46	105000	---	327,12798
100730325	Kamu Yönetimi (IO)	4	TM-2	90	3		2, 46	162000	---	297,55245
100710948	Kamu Yönetimi (KKTC Uyruklu)	4	TM-2	1			46, 90	---	---	----
100710181	Maliye	4	TM-1	80	2		46	126000	---	310,09138
100730282	Maliye (IO)	4	TM-1	80	2		2, 46	172000	---	288,35528
100710199	Uluslararası İlişkiler	4	TM-2	60	2		4	78900	---	345,86880
100730316	Uluslararası İlişkiler (IO)	4	TM-2	60	2		2, 4	133000	---	311,17174
İlahiyat Fakültesi										
100710745	İlahiyat	4	YGS-4	140	4		1, 121	111000	28300	379,44878
İletişim Fakültesi										
100710445	Gazetecilik	4	TS-1	55	2		46	45400	---	344,83162
100730273	Gazetecilik (IO)	4	TS-1	55	2		2	59100	---	333,10344
100710206	Halkla İlişkiler ve Tanıtım	4	TS-1	60	2		46	34400	---	356,28914
100730264	Halkla İlişkiler ve Tanıtım (IO)	4	TS-1	60	2		2	52600	---	338,40117
100710215	Radyo, Televizyon ve Sinema	4	TS-1	50	2		46	30000	---	361,59693
100730194	Radyo, Televizyon ve Sinema (IO)	4	TS-1	50	2		2	41000	---	349,03279
Mühendislik Fakültesi										
100710224	Çevre Mühendisliği	4	MF-4	60	2		21	163000	---	255,97980
100710436	Elektrik-Elektronik Mühendisliği	4	MF-4	60	2		21	51600	---	371,89773
100730219	Elektrik-Elektronik Mühendisliği (IO)	4	MF-4	60	2		2, 21	71200	---	343,12198
100710287	Gıda Mühendisliği	4	MF-4	70	2		46	111000	---	297,23036
100710233	İnşaat Mühendisliği	4	MF-4	60	2		46	50300	---	373,97806
100710242	Jeoloji Mühendisliği	4	MF-4	30	1		46	219000	---	223,26317
100710251	Makine Mühendisliği	4	MF-4	60	2		30	72300	---	341,49235
100730237	Makine Mühendisliği (IO)	4	MF-4	60	2		2, 30	87400	---	322,59758
Su Ürünleri Fakültesi										
100710427	Su Ürünleri Mühendisliği	4	MF-2	10	1				---	---
100710278	Tıp Fakültesi	6	MF-3	265	7		21, 134	7110	---	480,10706
Turizm Fakültesi										
100710815	Gastronomi ve Mutfak Sanatları	4	TS-1	50	2			23600	---	370,37181
100710957	Gastronomi ve Mutfak Sanatları (KKTC Uyruklu)	4	TS-1	1			90	---	---	----
100710799	Turizm İşletmeciliği	4	TM-1	120	3			242000	---	263,53716
100730379	Turizm İşletmeciliği (IO)	4	TM-1	120	3		2	300000	---	246,81768
100710851	Turizm İşletmeciliği (İngilizce)	4	TM-1	30	1		17, 21, 28	---	---	----
100710869	Turizm Rehberliği	4	DİL-1	30	1			---	---	----
Ziraat Fakültesi										
100710481	Bahçe Bitkileri	4	MF-2	35	1			166000	---	255,71978
100710966	Bahçe Bitkileri (KKTC Uyruklu)	4	MF-2	1			90	---	---	----
100710499	Bitki Koruma	4	MF-2	35	1			124000	---	289,11784
100710296	Peyzaj Mimarlığı	4	MF-4	35	1		46	166000	---	253,69930
100710506	Tarım Ekonomisi	4	TM-1	35	1			213000	---	272,95013
100710515	Tarım Makineleri	4	MF-4	20	1				---	---
100710524	Tarımsal Yapılar ve Sulama	4	MF-4	20	1				---	---
100710551	Tarla Bitkileri	4	MF-3	35	1		46	187000	---	243,10918
100710533	Toprak Bilimi ve Bitki Besleme	4	MF-2	30	1			201000	---	233,22593
100710542	Zootekni	4	MF-2	30	1			224000	---	215,69534
Ayşe Sak Uygulamalı Bilimler Yüksekokulu										
100710709	Pazarlama	4	YGS-6	45	2		1, 46	451000	78000	275,16946
100730404	Pazarlama (IO)	4	YGS-6	45	2		1, 2, 46	---	---	----
100710763	Uluslararası Ticaret ve Lojistik	4	YGS-6	45	2		1, 46	247000	40000	319,82042
100730397	Uluslararası Ticaret ve Lojistik (IO)	4	YGS-6	45	2		1, 2, 46	297000	48400	305,83737
Alanya Eğitim Fakültesi										
100710772	İlköğretim Matematik Öğretmenliği	4	MF-1	40	1	2	1, 75	70300	11300	345,46495
Alanya İşletme Fakültesi										
100710806	Ekonomi ve Finans	4	TM-1	40	1		46	213000	---	273,09467
100730388	Ekonomi ve Finans (IO)	4	TM-1	40	1		2, 46	263000	---	257,10100
100710454	İşletme	4	TM-1	110	3		46	267000	---	256,03746
100730113	İşletme (IO)	4	TM-1	110	3		2, 46	311000	---	243,95066
100710418	Turizm İşletmeciliği	4	TM-1	110	3		46	266000	---	256,46990
100730104	Turizm İşletmeciliği (IO)	4	TM-1	110	3		2, 46	327000	---	239,51568
100710639	Uluslararası Ticaret	4	TM-1	70	2		46	155000	---	295,82127
100730176	Uluslararası Ticaret (IO)	4	TM-1	70	2		2, 46	218000	---	271,42489

TABLO-4. Merkezi Yerleştirme İle Öğrenci Alan Yükseköğretim Lisans Programları

PROGRAM KODU (1)	PROGRAM ADI (2)	ÖĞR. SÜRE (3)	PUAN TÜRÜ (4)	GENEL KONT. (5)	OK.BİR KONT. (6)	MEB BURS (7)	ÖZEL KOŞUL VE AÇIKLAMALAR (8)	2013-ÖSYS 0,12BAŞARI SIRASI (9)	2013-ÖSYS EK PUANLI B.SIRA (10)	2013-ÖSYS EN KÜÇÜK PUAN (11)
Alanya Mühendislik Fakültesi										
100710781	Endüstri Mühendisliği	4	MF-4	30	1		46	73600	---	339,89425
100710896	İşletme Mühendisliği	4	MF-4	30	1		46	...	---	----
100710842	Malzeme Bilimi ve Mühendisliği	4	MF-4	10	1		46	...	---	----
100710887	Alanya Tıp Fakültesi	6	MF-3	50	2		21, 881	...	---	----
AKSARAY ÜNİVERSİTESİ										
Eğitim Fakültesi										
100810126	Fen Bilgisi Öğretmenliği	4	MF-2	50	2		1	224000	14900	214,96657
100810189	İlköğretim Matematik Öğretmenliği	4	MF-1	50	2	3	1, 75	96200	13600	314,96137
100810223	İngilizce Öğretmenliği	4	DİL-1	35	1	4	1, 15, 75	8990	1080	387,17376
100810347	Okul Öncesi Öğretmenliği	4	YGS-5	45	2		1	120000	22600	380,30860
100810205	Rehberlik ve Psikolojik Danışmanlık	4	TM-3	50	2	7	75	31800	---	396,86912
100830157	Rehberlik ve Psikolojik Danışmanlık (IO)	4	TM-3	50	2		2	36200	---	391,32714
100810135	Sınıf Öğretmenliği	4	TM-2	55	2		1	149000	15800	303,17864
100810144	Sosyal Bilgiler Öğretmenliği	4	TS-1	50	2		1	38000	2290	352,19267
Fen-Edebiyat Fakültesi										
100810417	Arkeoloji	4	TM-3	40	1			...	---	----
100810092	Biyoloji	4	MF-2	10	1			...	---	----
100810302	Biyoteknoloji ve Moleküler Biyoloji	4	MF-3	40	1			196000	---	237,62041
100810356	Felsefe	4	TM-3	40	1			274000	---	265,37462
100810108	Fizik	4	MF-2	10	1			...	---	----
100810232	İngiliz Dili ve Edebiyatı	4	DİL-1	35	1		15	15800	---	325,33165
100810162	Matematik	4	MF-1	20	1			...	---	----
100810365	Sosyoloji	4	TM-3	50	2			...	---	----
100810171	Tarih	4	TS-2	60	2			103000	---	315,34855
100830139	Tarih (IO)	4	TS-2	60	2		2	174000	---	280,91496
100810286	Türk Dili ve Edebiyatı	4	TS-2	60	2			52000	---	351,11489
100830193	Türk Dili ve Edebiyatı (IO)	4	TS-2	60	2		2	148000	---	292,02351
İktisadi ve İdari Bilimler Fakültesi										
100810268	İktisat	4	TM-1	55	2			290000	---	249,62709
100830184	İktisat (IO)	4	TM-1	55	2		2	363000	---	230,39439
100810011	İşletme	4	TM-1	115	3			358000	---	231,73321
100830069	İşletme (IO)	4	TM-1	115	3		2	399000	---	218,84948
100810029	Kamu Yönetimi	4	TM-2	75	2			227000	---	272,98342
100830051	Kamu Yönetimi (IO)	4	TM-2	75	2		2	316000	---	246,60203
100810435	Maliye	4	TM-1	40	1			...	---	----
100830272	Maliye (IO)	4	TM-1	40	1		2	...	---	----
100810374	Yönetim Bilişim Sistemleri	4	TM-1	45	2			...	---	----
100830245	Yönetim Bilişim Sistemleri (IO)	4	TM-1	45	2		2	...	---	----
İslami İlimler Fakültesi										
100810426	İslami İlimler	4	YGS-4	140	4		1, 121	...	---	----
100830281	İslami İlimler (IO)	4	YGS-4	80	2		1, 2, 121	...	---	----
Mühendislik Fakültesi										
100810038	Çevre Mühendisliği	4	MF-4	55	2			220000	---	222,18095
100810383	Endüstri Mühendisliği	4	MF-4	30	1			...	---	----
100830254	Endüstri Mühendisliği (IO)	4	MF-4	30	1		2	...	---	----
100810311	Elektrik-Elektronik Mühendisliği	4	MF-4	40	1			134000	---	277,21780
100830209	Elektrik-Elektronik Mühendisliği (IO)	4	MF-4	40	1		2	153000	---	262,16452
100810329	Gıda Mühendisliği	4	MF-4	40	1			185000	---	242,53487
100830218	Gıda Mühendisliği (IO)	4	MF-4	40	1		2	207000	---	230,58576
100810214	Harita Mühendisliği	4	MF-4	55	2			135000	---	276,18909
100830112	Harita Mühendisliği (IO)	4	MF-4	55	2		2	154000	---	262,11590
100810047	İnşaat Mühendisliği	4	MF-4	60	2			109000	---	299,49527
100830024	İnşaat Mühendisliği (IO)	4	MF-4	60	2		2	128000	---	282,27668
100810056	Jeoloji Mühendisliği	4	MF-4	10	1			...	---	----
100810259	Maden Mühendisliği	4	MF-4	10	1			...	---	----
100810065	Makine Mühendisliği	4	MF-4	60	2			163000	---	255,64093
100830015	Makine Mühendisliği (IO)	4	MF-4	60	2		2	185000	---	242,17471
Turizm Fakültesi										
100810392	Turizm İşletmeciliği	4	TM-1	40	1			...	---	----
100830263	Turizm İşletmeciliği (IO)	4	TM-1	40	1		2	...	---	----
100810408	Veteriner Fakültesi	5	MF-3	20	1			...	---	----
Sağlık Yüksekokulu										
100810074	Hemşirelik	4	YGS-2	85	3		1, 38, 87	165000	1840	320,37096
100810198	Sağlık Kurumları Yöneticiliği	4	YGS-6	50	2		1	240000	39000	321,76969
Şereflikoçhisar Uygulamalı Teknoloji ve İşletmecilik Yüksekokulu										
100810241	Bankacılık ve Finans	4	YGS-6	40	1		1	364000	60500	290,94719
100830175	Bankacılık ve Finans (IO)	4	YGS-6	40	1		1, 2	465000	80900	272,94808
ALANYA HAMDULLAH EMİN PAŞA ÜNİVERSİTESİ (ANTALYA)										
Sanat ve Tasarım Fakültesi										
206910018	Mimarlık (İngilizce) (Ücretli)	4	MF-4	15			17, 21, 28, 869	...	---	----
206910027	Mimarlık (İngilizce) (Tam Burslu)	4	MF-4	12			3, 17, 21, 28, 869	...	---	----
206910036	Mimarlık (İngilizce) (%75 Burslu)	4	MF-4	10			3, 17, 21, 28, 869	...	---	----
206910045	Mimarlık (İngilizce) (%50 Burslu)	4	MF-4	8			3, 17, 21, 28, 869	...	---	----
206910054	Mimarlık (İngilizce) (%25 Burslu)	4	MF-4	15			3, 17, 21, 28, 869	...	---	----
Turizm Fakültesi										
206910063	Turizm İşletmeciliği (İngilizce) (Tam Burslu)	4	TM-1	12			3, 17, 21, 28, 869	...	---	----
206910072	Turizm İşletmeciliği (İngilizce) (%75 Burslu)	4	TM-1	20			3, 17, 21, 28, 869	...	---	----
206910081	Turizm İşletmeciliği (İngilizce) (%50 Burslu)	4	TM-1	15			3, 17, 21, 28, 869	...	---	----

TABLO-4. Merkezi Yerleştirme İle Öğrenci Alan Yükseköğretim Lisans Programları

PROGRAM KODU (1)	PROGRAM ADI (2)	ÖGR. SÜRE (3)	PUAN TÜRÜ (4)	GENEL KONT. (5)	OK.BİR KONT. (6)	MEB BURS (7)	ÖZEL KOŞUL VE AÇIKLAMALAR (8)	2013-ÖSYS 0,12BAŞARI SIRASI (9)	2013-ÖSYS EK PUANLI B.SIRA (10)	2013-ÖSYS EN KÜÇÜK PUAN (11)
206910099	Turizm İşletmeciliği (İngilizce) (%25 Burslu)	4	TM-1	13			3, 17, 21, 28, 869	...	---	----
AMASYA UNİVERSİTESİ										
Eğitim Fakültesi										
100910091	Bilgisayar ve Öğretim Teknolojileri Öğretmenliği	4	YGS-1	50	2		1, 46	288000	13400	285,89590
100910019	Fen Bilgisi Öğretmenliği	4	MF-2	105	3		1, 46			
100910028	İlköğretim Matematik Öğretmenliği	4	MF-1	60	2	4	1, 46, 75	104000	14100	307,27578
100910231	İngilizce Öğretmenliği	4	DİL-1	40	1	5	1, 21, 75, 77	...	---	----
100910037	Okul Öncesi Öğretmenliği	4	YGS-5	50	2		1, 46	111000	21500	384,79525
100910082	Rehberlik ve Psikolojik Danışmanlık	4	TM-3	50	2	7	46, 75	31800	---	396,83753
100910046	Sınıf Öğretmenliği	4	TM-2	100	3		1, 46	311000	19000	247,79192
100910055	Sosyal Bilgiler Öğretmenliği	4	TS-1	60	2		1, 46	34100	2230	356,57066
100910064	Türkçe Öğretmenliği	4	TS-2	60	2	3	1, 46, 75	15400	1600	398,00848
Fen-Edebiyat Fakültesi										
100910143	Matematik	4	MF-1	20	1		46		---	---
100910188	İstatistik	4	MF-1	10	1				---	---
100910204	Tarih	4	TS-2	40	1			90900	---	322,54141
100930102	Tarih (İO)	4	TS-2	40	1		2	---	---	----
100910249	Türk Dili ve Edebiyatı	4	TS-2	40	1			---	---	----
Mimarlık Fakültesi										
100910152	Şehir ve Bölge Planlama	4	MF-4	35	1		15	163000	---	255,68371
Teknoloji Fakültesi										
100910161	Elektrik-Elektronik Mühendisliği	4	MF-4	32	1		46	139000	---	272,93632
100930077	Elektrik-Elektronik Mühendisliği (İO)	4	MF-4	32	1		2, 46	165000	---	254,58066
100910179	Elektrik-Elektronik Mühendisliği (M.T.O.K.)	4	MF-4	14	1		40, 46, 53	149000	---	265,16962
100930095	Elektrik-Elektronik Mühendisliği (M.T.O.K.) (İO)	4	MF-4	14	1		2, 40, 46, 53	164000	---	254,85088
100910213	Makine Mühendisliği	4	MF-4	28	1		46	162000	---	256,53359
100930111	Makine Mühendisliği (İO)	4	MF-4	28	1		2, 46	---	---	----
100910222	Makine Mühendisliği (M.T.O.K.)	4	MF-4	12	1		40, 46, 53	185000	---	242,52827
100930129	Makine Mühendisliği (M.T.O.K.) (İO)	4	MF-4	12	1		2, 40, 46, 53	---	---	----
Sağlık Yüksekokulu										
100910107	Ebelik	4	YGS-2	20	1		1, 38, 46, 78	217000	3760	297,12250
100910073	Hemşirelik	4	YGS-2	60	2		1, 38, 46	---	---	----
ANADOLU UNİVERSİTESİ (ESKİŞEHİR)										
101010016	Eczacılık Fakültesi	5	MF-3	125	4		11, 14, 723	26800	---	427,38571
Edebiyat Fakültesi										
101010025	Arkeoloji	4	TM-3	60	2		46, 94	275000	---	265,18672
101010034	Felsefe	4	TM-3	40	1		46, 94	158000	---	307,78191
101010907	Rus Dili ve Edebiyatı	4	DİL-3	55	2		46, 94	14300	---	379,08327
101010043	Sanat Tarihi	4	TS-2	70	2		46, 94	98600	---	317,84412
101010052	Sosyoloji	4	TM-3	80	2		46, 94	84700	---	348,11765
101010061	Tarih	4	TS-2	80	2		46, 94	45600	---	357,06230
101010079	Türk Dili ve Edebiyatı	4	TS-2	60	2		46, 94	25400	---	380,45503
Eğitim Fakültesi										
101010088	Almanca Öğretmenliği	4	DİL-1	70	2		1, 125, 127	22600	1770	278,69919
101011086	Almanca Öğretmenliği (KKTC Uyraklı)	4	DİL-1	1			1, 90, 125, 127	---	---	----
101010097	Bilgisayar ve Öğretim Teknolojileri Öğretmenliği	4	YGS-1	70	2		1, 46, 94	214000	6580	310,66182
101010104	Fransızca Öğretmenliği	4	DİL-1	50	2		1, 127, 129	24800	1840	265,72208
101011095	Fransızca Öğretmenliği (KKTC Uyraklı)	4	DİL-1	1			1, 90, 127, 129	---	---	----
101010113	İlköğretim Matematik Öğretmenliği	4	MF-1	80	2	4	1, 75	54500	9490	367,77263
101010122	İngilizce Öğretmenliği	4	DİL-1	160	4	19	1, 21, 75, 77	3940	686	444,62573
101010131	İngilizce Öğretmenliği (İngilizce) (UOLP-SUNY Cortland) (Ücretli)	4	DİL-1	40			1, 21, 28, 68, 251			
101010158	İşitme Engelliler Öğretmenliği	4	YGS-4	75	2		1, 80	55400	15600	411,17272
101010167	Okul Öncesi Öğretmenliği	4	YGS-5	60	2		1	73300	16200	408,07680
101010776	Rehberlik ve Psikolojik Danışmanlık	4	TM-3	40	1	5	75	19200	---	415,76371
101010176	Sınıf Öğretmenliği	4	TM-2	100	3		1	102000	14100	329,30369
101010185	Sosyal Bilgiler Öğretmenliği	4	TS-1	60	2		1	21400	1910	374,01209
101010194	Zihin Engelliler Öğretmenliği	4	YGS-4	70	2	30	1, 75	39000	11100	426,47935
101011102	Zihin Engelliler Öğretmenliği (KKTC Uyraklı)	4	YGS-4	1			1, 90	---	---	----
Fen Fakültesi										
101010201	Biyoloji	4	MF-2	60	2		46, 94		---	---
101010219	Fizik	4	MF-2	10	1		46, 94		---	---
101010228	İstatistik	4	MF-1	60	2		17, 21, 86	235000	---	222,04447
101010237	Kimya	4	MF-2	50	2		17, 21, 86	218000	---	222,95781
101010246	Matematik	4	MF-1	80	2		46, 94	166000	---	259,15481
Havacılık ve Uzay Bilimleri Fakültesi										
101010979	Havacılık Elektrik ve Elektronik	4	MF-4	30	1		41, 46, 94, 831	49200	---	375,99798
101010952	Pilotaj	4	MF-4	15	1		39, 41, 46, 94, 210	9580	---	463,47771
101010961	Sivil Hava Ulaştırma İşletmeciliği	4	TM-1	45	2		41, 46, 94	45700	---	373,03911
101010988	Uçak Gövde-Motor Bakım	4	MF-4	50	2		41, 46, 94, 831	52100	---	371,03525
101010255	Hukuk Fakültesi	4	TM-2	400	10		230	17600	---	417,07831
İktisadi ve İdari Bilimler Fakültesi										
101010264	Çalışma Ekonomisi ve Endüstri İlişkileri	4	TM-1	80	2		46, 94	148000	---	299,31520
101010273	İktisat	4	TM-1	190	5		46, 94	149000	---	298,86414
101010282	İktisat (İngilizce)	4	TM-1	95	3		17, 21, 28	82600	---	338,24522
101010291	İktisat (İngilizce) (UOLP-SUNY Cortland) (Ücretli)	4	TM-1	40			17, 21, 28, 68, 251		---	---
101010307	İşletme	4	TM-1	205	6		46, 94	153000	---	297,00545
101010316	İşletme (İngilizce)	4	TM-1	90	3		17, 21, 28	77200	---	342,43054
101010855	İşletme (İngilizce) (UOLP-SUNY Empire State College) (Ücretli)	4	TM-1	40			17, 21, 28, 251, 703	378000	---	226,39251

TABLO-4. Merkezi Yerleştirme İle Öğrenci Alan Yükseköğretim Lisans Programları

PROGRAM KODU (1)	PROGRAM ADI (2)	ÖĞR. SÜRE (3)	PUAN TÜRÜ (4)	GENEL KONT. (5)	OK.BİR KONT. (6)	MEB BURS (7)	ÖZEL KOŞUL VE AÇIKLAMALAR (8)	2013-ÖSYS 0,12BAŞARI SIRASI (9)	2013-ÖSYS EK PUANLI B.SIRA (10)	2013-ÖSYS EN KÜÇÜK PUAN (11)
101010864	İşletme (İngilizce) (UOLP-Leeds Beckett) (Ücretli)	4	TM-1	40			17, 21, 28, 251, 704	256000	---	259,21972
101010325	Maliye	4	TM-1	120	3		46, 94	101000	---	325,18202
İletişim Bilimleri Fakültesi										
101010334	Basın ve Yayın	4	TS-1	80	2		17, 21, 86	30600	---	360,87037
101010352	Halkla İlişkiler ve Reklamcılık	4	TS-1	70	2		17, 21, 86	12100	---	392,99596
101010343	İletişim Tasarımı ve Yönetimi	4	TS-1	80	2		46, 94	25800	---	367,11046
101010361	Sinema ve Televizyon	4	TS-1	45	2		17, 21, 86	10800	---	396,68729
Mimarlık ve Tasarım Fakültesi										
101010467	Endüstriyel Tasarım	4	MF-4	60	2		46, 94	65200	---	351,44767
101010934	İç Mimarlık	4	MF-4	45	2		46, 94	57300	---	363,21687
101010943	Moda Tasarımı	4	TM-3	65	2		46, 94	152000	---	310,40029
101010449	Mimarlık	4	MF-4	60	2		46, 94	27200	---	417,27064
Mühendislik Fakültesi										
101010379	Bilgisayar Mühendisliği (İngilizce)	4	MF-4	70	2		17, 21, 28	46700	---	380,12844
101011111	Bilgisayar Mühendisliği (İngilizce) (KKTC Uyruklı)	4	MF-4	1			17, 21, 28, 90	---	---	----
101010388	Çevre Mühendisliği	4	MF-4	70	2		17, 21, 86	139000	---	272,89729
101010397	Elektrik-Elektronik Mühendisliği (İngilizce)	4	MF-4	80	2		17, 21, 28	34800	---	401,53286
101011032	Endüstri Mühendisliği	4	MF-4	60	2		17, 21, 86, 820	---	---	----
101011041	İnşaat Mühendisliği	4	MF-4	60	2		17, 21, 86, 820	---	---	----
101011059	Kimya Mühendisliği	4	MF-4	70	2		17, 21, 86	---	---	----
101010431	Malzeme Bilimi ve Mühendisliği (İngilizce)	4	MF-4	70	2		17, 21, 28	110000	---	297,97510
Sağlık Bilimleri Fakültesi										
101010997	Dil ve Konuşma Terapisi	4	MF-3	30	1		46, 81, 94, 832	39400	---	401,38200
101011129	Dil ve Konuşma Terapisi (KKTC Uyruklı)	4	MF-3	2			46, 81, 90, 94, 832	---	---	----
101011005	Sosyal Hizmet	4	TM-3	40	1		46, 81, 94	36900	---	390,46373
101011138	Sosyal Hizmet (KKTC Uyruklı)	4	TM-3	1			46, 81, 90, 94	---	---	----
Spor Bilimleri Fakültesi										
101011068	Rekreasyon	4	TM-3	50	2		46, 87, 94	---	---	----
101011077	Spor Yöneticiliği	4	TM-3	35	1		46, 87, 94	---	---	----
Turizm Fakültesi										
101011014	Gastronomi ve Mutfak Sanatları	4	TS-1	40	1		46, 94	20800	---	374,98187
101010925	Turizm İşletmeciliği	4	TM-1	45	2		46, 94	198000	---	278,25231
101011023	Turizm Rehberliği	4	DİL-1	40	1		46, 77, 94	17900	---	309,43883
Açıköğretim Fakültesi										
101010801	Felsefe (Açıköğretim)	4		1000	25		9, 712		---	
101010819	Sosyoloji (Açıköğretim)	4		5000	125		9, 712		---	
101010916	Tarih (Açıköğretim)	4		3000	75		9, 712		---	
101010828	Türk Dili ve Edebiyatı (Açıköğretim)	4		5000	125		9, 712		---	
İktisat Fakültesi										
101010722	Çalışma Ekonomisi ve Endüstri İlişkileri (Açıköğretim)	4		1500	38		9, 712		---	
101010731	İktisat (Açıköğretim)	4		1250	32		9, 712		---	
101010749	Kamu Yönetimi (Açıköğretim)	4		5000	125		9, 712		---	
101010758	Maliye (Açıköğretim)	4		3000	75		9, 712		---	
101010837	Uluslararası İlişkiler (Açıköğretim)	4		5000	125		9, 712		---	
İşletme Fakültesi										
101010767	İşletme (Açıköğretim)	4		7500	188		9, 712		---	
101010846	Konaklama İşletmeciliği (Açıköğretim)	4		1000	25		9, 712		---	
ANKARA UNİVERSİTESİ										
Dil ve Tarih Coğrafya Fakültesi										
101110015	Alman Dili ve Edebiyatı	4	DİL-1	20	1		82, 83		---	
101111119	Alman Dili ve Edebiyatı (KKTC Uyruklı)	4	DİL-1	1			82, 83, 90	---	---	----
101110024	Amerikan Kültürü ve Edebiyatı	4	DİL-1	20	1		21, 77	6670	---	412,43847
101110033	Antropoloji	4	TM-3	30	1		46	216000	---	284,78150
101110042	Arap Dili ve Edebiyatı	4	DİL-3	30	1		1, 46	13500	1920	383,49612
101110069	Bilgi ve Belge Yönetimi	4	TM-1	30	1		46	103000	---	323,58044
101110078	Bulgar Dili ve Edebiyatı	4	DİL-2	20	1			33600	---	248,44015
101110087	Coğrafya	4	TS-1	40	1		46	13000	---	390,68019
101110096	Çağdaş Türk Lehçeleri ve Edebiyatları	4	TS-2	50	2		46	63100	---	341,85269
101110103	Çağdaş Yunan Dili ve Edebiyatı	4	DİL-2	25	1			28000	---	272,57155
101110112	Dilbilim	4	DİL-1	30	1		46	15300	---	329,29929
101110121	Fars Dili ve Edebiyatı	4	DİL-3	30	1			28500	---	311,38107
101110139	Felsefe	4	TM-3	30	1		46	129000	---	321,55170
101110148	Fransız Dili ve Edebiyatı	4	DİL-1	25	1		85, 127, 128	18900	---	302,36542
101110157	Halkbilim	4	TS-1	30	1		46	79600	---	318,45993
101110166	Hindoloji	4	DİL-3	20	1			32600	---	293,04327
101110175	Hititoloji	4	TS-2	20	1		46	116000	---	308,12058
101110184	Hungaroloji	4	DİL-3	20	1			34100	---	285,94007
101110193	İngiliz Dili ve Edebiyatı	4	DİL-1	50	2		21, 77	6180	---	418,04436
101110209	İspanyol Dili ve Edebiyatı	4	DİL-2	30	1		88	8280	---	399,49261
101110218	İtalyan Dili ve Edebiyatı	4	DİL-2	40	1		89	13000	---	360,48994
101110227	Japon Dili ve Edebiyatı	4	DİL-3	30	1			8150	---	416,67204
101110899	Klasik Arkeoloji	4	TM-3	20	1		46, 771	218000	---	283,74050
101110236	Kore Dili ve Edebiyatı	4	DİL-3	30	1			10900	---	398,67987
101110245	Latin Dili ve Edebiyatı	4	DİL-2	20	1		46	27800	---	273,39699
101110254	Leh Dili ve Edebiyatı	4	DİL-2	20	1			33000	---	250,83067
101110915	Protohistorya ve On Asya Arkeolojisi	4	TM-3	20	1		46, 81, 771	258000	---	270,55349
101110263	Psikoloji	4	TM-3	40	1		46	12500	---	429,23808
101110272	Rus Dili ve Edebiyatı	4	DİL-3	30	1			10700	---	399,92585
101110281	Sanat Tarihi	4	TS-2	20	1		46	65300	---	340,14433

TABLO-4. Merkezi Yerleştirme İle Öğrenci Alan Yükseköğretim Lisans Programları

PROGRAM KODU (1)	PROGRAM ADI (2)	ÖGR. SÜRE (3)	PUAN TÜRÜ (4)	GENEL KONT. (5)	OK.BİR KONT. (6)	MEB BURS (7)	ÖZEL KOŞUL VE AÇIKLAMALAR (8)	2013-ÖSYS 0,12BAŞARI SIRASI (9)	2013-ÖSYS EK PUANLI B.SIRA (10)	2013-ÖSYS EN KÜÇÜK PUAN (11)
101110299	Sinoloji	4	DİL-3	20	1			9650	---	406,80757
101110306	Sosyoloji	4	TM-3	30	1		21	61500	---	365,93848
101110315	Sümeroloji	4	TS-2	20	1		46	107000	---	313,29897
101110324	Tarih	4	TS-2	60	2		46	29300	---	375,10608
10111094	Tarih Öncesi Arkeolojisi	4	TM-3	15	1		46, 771	267000	---	267,47389
101110333	Türk Dili ve Edebiyatı	4	TS-2	50	2		46	21100	---	387,44361
101110342	Urdu Dili ve Edebiyatı	4	DİL-3	20	1			37700	---	268,97814
101110351	Yunan Dili ve Edebiyatı	4	DİL-2	20	1		46	30600	---	260,62710
101110369	Diş Hekimliği Fakültesi	5	MF-3	175	5		46	15800	---	453,59003
101110378	Eczacılık Fakültesi	5	MF-3	150	4		11, 14, 46	25000	---	431,41804
Eğitim Bilimleri Fakültesi										
101110387	Bilgisayar ve Öğretim Teknolojileri Öğretmenliği	4	YGS-1	60	2		1, 46	198000	5440	317,11955
101110403	Okul Öncesi Öğretmenliği	4	YGS-5	70	2		1, 46	76600	16800	405,71327
101110412	Rehberlik ve Psikolojik Danışmanlık	4	TM-3	70	2	10	46, 75	15900	---	421,86577
101110421	Sınıf Öğretmenliği	4	TM-2	80	2		1, 46	100000	14000	330,59902
101110439	Sosyal Bilgiler Öğretmenliği	4	TS-1	60	2		1, 46	16000	1710	383,78408
101110448	Zihin Engelliler Öğretmenliği	4	YGS-4	60	2	24	1, 46, 75	34800	9940	431,19263
Fen Fakültesi										
101110457	Astronomi ve Uzay Bilimleri	4	MF-1	40	1		46		---	---
101110466	Biyoloji	4	MF-2	70	2		46	198000	---	234,89679
101110475	Fizik	4	MF-2	30	1		46		---	---
101110484	İstatistik	4	MF-1	50	2		46	179000	---	251,70668
101110493	Kimya	4	MF-2	60	2		46	208000	---	229,42619
101110509	Matematik	4	MF-1	70	2		46	143000	---	274,07812
101110518	Hukuk Fakültesi	4	TM-2	800	20		46	5870	---	449,64550
İlahiyat Fakültesi										
101110536	İlahiyat	4	YGS-4	250	7		1, 17, 121, 708	75300	20300	397,52051
10111049	İlahiyat (İngilizce)	4	YGS-4	30	1		1, 17, 21, 28	46900	13200	418,68894
İletişim Fakültesi										
101110554	Gazetecilik	4	TS-1	90	3		15, 17, 86	27900	---	364,30582
101110563	Halkla İlişkiler ve Tanıtım	4	TS-1	90	3		46	23400	---	370,69633
101110572	Radyo, Televizyon ve Sinema	4	TS-1	80	2		15, 17, 86	14900	---	386,15417
Mühendislik Fakültesi										
101110581	Bilgisayar Mühendisliği	4	MF-4	70	2		17, 21, 86	38800	---	394,12975
10111022	Bilgisayar Mühendisliği (İngilizce)	4	MF-4	50	2		17, 21, 28	31500	---	408,23660
101110599	Elektrik-Elektronik Mühendisliği	4	MF-4	40	1		17, 21, 86	36100	---	399,18043
101111128	Elektrik-Elektronik Mühendisliği (KKTC Uyraklu)	4	MF-4	1			17, 21, 86, 90	---	---	----
101110606	Fizik Mühendisliği	4	MF-4	80	2		17, 21, 86	224000	---	218,79756
101111137	Fizik Mühendisliği (KKTC Uyraklu)	4	MF-4	2			17, 21, 86, 90	---	---	----
101110615	Gıda Mühendisliği	4	MF-4	90	3		17, 21, 86	70500	---	344,11634
101110624	Jeofizik Mühendisliği	4	MF-4	25	1		21	214000	---	226,42557
101110633	Jeoloji Mühendisliği	4	MF-4	70	2		17, 21, 86	181000	---	244,34508
101110642	Kimya Mühendisliği	4	MF-4	75	2		17, 21, 86	87100	---	322,96727
Sağlık Bilimleri Fakültesi										
101110651	Beslenme ve Diyetetik	4	MF-3	75	2		46	25700	---	429,78857
10111031	Çocuk Gelişimi	4	TM-3	55	2		46	50000	---	376,49806
101111146	Çocuk Gelişimi (KKTC Uyraklu)	4	TM-3	1			46, 90	---	---	----
101110669	Ebelik	4	MF-3	90	3		38, 46, 87	124000	---	289,90115
101111155	Ebelik (KKTC Uyraklu)	4	MF-3	1			38, 46, 87, 90	---	---	----
101110678	Hemşirelik	4	MF-3	170	5		38, 46, 87	66600	---	356,08414
101110687	Sağlık Kurumları Yöneticiliği	4	TM-1	70	2		21	67500	---	350,72452
101110696	Sosyal Hizmet	4	TM-3	70	2			33300	---	394,92701
Siyasal Bilgiler Fakültesi										
101110703	Çalışma Ekonomisi ve Endüstri İlişkileri	4	TM-1	80	2		17, 21, 86	66600	---	351,49874
101110712	İktisat	4	TM-1	90	3		17, 21, 86	41800	---	377,91553
101110721	İşletme	4	TM-1	90	3		17, 21, 86	50300	---	367,73275
101110739	Maliye	4	TM-1	70	2		17, 21, 86	42600	---	376,82729
101110748	Siyaset Bilimi ve Kamu Yönetimi	4	TM-2	100	3		17, 21, 86	23700	---	405,88641
101110757	Uluslararası İlişkiler	4	TM-2	100	3		17, 21, 86	35900	---	388,55963
101110775	Tıp Fakültesi	6	MF-3	335	9		21	3830	---	495,23834
101110784	Veteriner Fakültesi	5	MF-3	165	5		46	80400	---	336,95194
101111164	Veteriner Fakültesi (KKTC Uyraklu)	5	MF-3	1			46, 90	---	---	----
Ziraat Fakültesi										
101110924	Bahçe Bitkileri	4	MF-2	45	2		46	168000	---	254,07681
101111173	Bahçe Bitkileri (KKTC Uyraklu)	4	MF-2	1			46, 90	---	---	----
101110933	Bitki Koruma	4	MF-2	45	2		46	146000	---	270,19669
101110793	Peyzaj Mimarlığı	4	MF-4	65	2		46	142000	---	270,94028
101111013	Su Ürünleri Mühendisliği	4	MF-2	25	1		46		---	---
101111101	Su Ürünleri Mühendisliği (İngilizce)	4	MF-2	20	1		17, 21, 28	---	---	----
101111004	Süt Teknolojisi	4	MF-2	20	1		46		---	---
101110942	Tarım Ekonomisi	4	TM-1	45	2		46	162000	---	292,59563
101110951	Tarım Makineleri	4	MF-4	40	1		46		---	---
101110969	Tarımsal Yapılar ve Sulama	4	MF-4	30	1		46		---	---
101111182	Tarımsal Yapılar ve Sulama (KKTC Uyraklu)	4	MF-4	1			46, 90	---	---	----
101110978	Tarla Bitkileri	4	MF-3	45	2		46	184000	---	244,74781
101110987	Toprak Bilimi ve Bitki Besleme	4	MF-2	40	1		46	208000	---	229,62466
101110996	Zootekni	4	MF-2	40	1		46	211000	---	227,74565
ARDAHAN ÜNİVERSİTESİ										
Ardahan İnsani Bilimler ve Edebiyat Fakültesi										
101210014	Çağdaş Türk Lehçeleri ve Edebiyatları	4	TS-2	50	2			179000	---	278,83383

TABLO-4. Merkezi Yerleştirme İle Öğrenci Alan Yükseköğretim Lisans Programları

PROGRAM KODU (1)	PROGRAM ADI (2)	ÖĞR. SÜRE (3)	PUAN TÜRÜ (4)	GENEL KONT. (5)	OK.BİR KONT. (6)	MEB BURS (7)	ÖZEL KOŞUL VE AÇIKLAMALAR (8)	2013-ÖSYS 0,12BAŞARI SIRASI (9)	2013-ÖSYS EK PUANLI B.SIRA (10)	2013-ÖSYS EN KÜÇÜK PUAN (11)
101210129	Gürcü Dili ve Edebiyatı	4	DİL-3	30	1				---	
101210032	Tarih	4	TS-2	60	2			135000	---	298,34116
101230027	Tarih (İO)	4	TS-2	60	2		2	197000	---	272,22725
101210041	Türk Dili ve Edebiyatı	4	TS-2	60	2			80700	---	329,18305
101230036	Türk Dili ve Edebiyatı (İO)	4	TS-2	60	2		2	139000	---	296,18937
İktisadi ve İdari Bilimler Fakültesi										
101210059	Eşit Ağırlıklı Programlar	4	TM-2	210	6		46, 298	383000	---	227,71247
101230018	Eşit Ağırlıklı Programlar (İO)	4	TM-2	210	6		2, 46, 298		---	
Mühendislik Fakültesi										
101210077	Çevre Mühendisliği	4	MF-4	10	1					---
101210111	Gıda Mühendisliği	4	MF-4	45	2			219000	---	223,32732
ARTVIN ÇORUH UNIVERSİTESİ										
Eğitim Fakültesi										
101310076	Fen Bilgisi Öğretmenliği	4	MF-2	60	2		1			
101310216	İlköğretim Matematik Öğretmenliği	4	MF-1	45	2	3	1, 75			---
101310013	Sınıf Öğretmenliği	4	TM-2	70	2		1	206000	17300	280,23490
101310146	Sosyal Bilgiler Öğretmenliği	4	TS-1	55	2		1	39300	2310	350,81145
101310164	Türkçe Öğretmenliği	4	TS-2	50	2	2	1, 75	21300	1840	387,05769
Fen-Edebiyat Fakültesi										
101310128	Sosyoloji	4	TM-3	55	2		833	181000	---	298,03085
101310101	Tarih	4	TS-2	55	2			112000	---	310,35157
101310137	Türk Dili ve Edebiyatı	4	TS-2	55	2			71900	---	335,31969
101330062	Türk Dili ve Edebiyatı (İO)	4	TS-2	55	2		2	123000	---	304,22970
Mühendislik Fakültesi										
101310173	Çevre Mühendisliği	4	MF-4	10	1					---
Orman Fakültesi										
101310022	Orman Mühendisliği	4	MF-4	10	1					---
101310031	Peyzaj Mimarlığı	4	MF-4	10	1					---
Sağlık Yüksekokulu										
101310182	Beslenme ve Diyetetik	4	YGS-2	50	2		1	44400	33	432,83920
101310049	Hemşirelik	4	YGS-2	68	2		1, 38	183000	2440	311,59451
Hopa İktisadi ve İdari Bilimler Fakültesi										
101310191	İktisat	4	TM-1	50	2			342000	---	235,66325
101310155	İşletme	4	TM-1	55	2			334000	---	237,80950
101310207	Siyaset Bilimi ve Kamu Yönetimi	4	TM-2	50	2			227000	---	273,11099
ATATÜRK UNIVERSİTESİ (ERZURUM)										
101410012	Diş Hekimliği Fakültesi	5	MF-3	120	3		14	19900	---	443,25395
101410021	Eczacılık Fakültesi	5	MF-3	65	2		11	29300	---	421,99672
101411197	Eczacılık Fakültesi (KKTC Uyrıklı)	5	MF-3	1			11, 90		---	---
Edebiyat Fakültesi										
101410039	Alman Dili ve Edebiyatı	4	DİL-1	40	1		83, 127			---
101410048	Arap Dili ve Edebiyatı	4	DİL-3	60	2		1	23300	2840	335,57839
101430458	Arap Dili ve Edebiyatı (İO)	4	DİL-3	60	2		1, 2	26800	3230	319,08419
101410057	Arkeoloji	4	TM-3	65	2			380000	---	234,42149
101430016	Arkeoloji (İO)	4	TM-3	65	2		2	412000	---	223,90912
101410815	Bilgi ve Belge Yönetimi	4	TM-1	50	2			150000	---	298,29523
101430467	Bilgi ve Belge Yönetimi (İO)	4	TM-1	50	2		2	178000	---	285,87695
101410075	Coğrafya	4	TS-1	80	2			38600	---	351,56635
101430034	Coğrafya (İO)	4	TS-1	80	2		2	59000	---	333,13611
101410806	Çağdaş Türk Lehçeleri ve Edebiyatları	4	TS-2	50	2			124000	---	303,80674
101430449	Çağdaş Türk Lehçeleri ve Edebiyatları (İO)	4	TS-2	50	2		2	167000	---	283,80460
101410084	Fars Dili ve Edebiyatı	4	DİL-3	35	1			40200	---	255,75965
101410093	Felsefe	4	TM-3	65	2			248000	---	273,54679
101430113	Felsefe (İO)	4	TM-3	65	2		2	292000	---	259,70239
101410127	İngiliz Dili ve Edebiyatı	4	DİL-1	90	3		15, 77	18100	---	308,43278
101430052	İngiliz Dili ve Edebiyatı (İO)	4	DİL-1	90	3		2, 15, 77	22300	---	280,36806
101411091	Rus Dili ve Edebiyatı	4	DİL-3	45	2		115	30100	---	304,20841
101410154	Sanat Tarihi	4	TS-2	50	2			143000	---	294,52945
101430079	Sanat Tarihi (İO)	4	TS-2	50	2		2	221000	---	263,37768
101410163	Sosyoloji	4	TM-3	50	2			138000	---	316,92202
101430088	Sosyoloji (İO)	4	TM-3	50	2		2	185000	---	296,42205
101410172	Tarih	4	TS-2	100	3			79600	---	329,88143
101430097	Tarih (İO)	4	TS-2	100	3		2	126000	---	303,04483
101410181	Türk Dili ve Edebiyatı	4	TS-2	100	3			47500	---	355,27263
101430104	Türk Dili ve Edebiyatı (İO)	4	TS-2	100	3		2	83600	---	327,28723
Fen Fakültesi										
101410066	Biyoloji	4	MF-2	10	1					---
101410109	Fizik	4	MF-2	10	1					---
101410136	Kimya	4	MF-2	10	1					---
101410145	Matematik	4	MF-1	60	2					---
101411001	Moleküler Biyoloji ve Genetik	4	MF-3	50	2			168000	---	254,87814
101410206	Hukuk Fakültesi	4	TM-2	200	5			28400	---	398,88362
101430564	Hukuk Fakültesi (İO)	4	TM-2	125	4		2	30700	---	395,67552
İktisadi ve İdari Bilimler Fakültesi										
101410851	Çalışma Ekonomisi ve Endüstri İlişkileri	4	TM-1	60	2			281000	---	252,07830
101430361	Çalışma Ekonomisi ve Endüstri İlişkileri (İO)	4	TM-1	60	2		2	345000	---	234,96772
101410824	Ekonometri	4	TM-1	55	2			336000	---	237,38642
101430379	Ekonometri (İO)	4	TM-1	55	2		2	393000	---	221,22078
101410215	İktisat	4	TM-1	130	4			307000	---	244,95701
101430131	İktisat (İO)	4	TM-1	130	4		2		---	

TABLO-4. Merkezi Yerleştirme İle Öğrenci Alan Yükseköğretim Lisans Programları

PROGRAM KODU (1)	PROGRAM ADI (2)	ÖGR. SÜRE (3)	PUAN TÜRÜ (4)	GENEL KONT. (5)	OK.BİR KONT. (6)	MEB BURS (7)	ÖZEL KOŞUL VE AÇIKLAMALAR (8)	2013-ÖSYS 0,12BAŞARI SIRASI (9)	2013-ÖSYS EK PUANLI B.SIRA (10)	2013-ÖSYS EN KÜÇÜK PUAN (11)	
101410224	İşletme	4	TM-1	140	4			306000	---	245,11602	
101430149	İşletme (IO)	4	TM-1	140	4			2	---	---	
101410233	Kamu Yönetimi	4	TM-2	55	2			137000	---	309,15309	
101430388	Kamu Yönetimi (IO)	4	TM-2	55	2			2	201000	282,01932	
101411028	Uluslararası İlişkiler	4	TM-2	55	2			191000	---	285,89093	
101430501	Uluslararası İlişkiler (IO)	4	TM-2	55	2			2	263000	261,93524	
101411116	Yönetim Bilişim Sistemleri	4	TM-1	45	2			219000	---	270,76814	
101430555	Yönetim Bilişim Sistemleri (IO)	4	TM-1	45	2			2	278000	252,83176	
101411204	Yönetim Bilişim Sistemleri (KKTC Uyraklı)	4	TM-1	1				90	---	---	
İlahiyat Fakültesi											
101410242	İlahiyat	4	YGS-4	240	6		1, 17, 121, 708	145000	35500	365,97438	
101430494	İlahiyat (IO)	4	YGS-4	200	5		1, 2, 17, 121, 708	187000	43600	352,70218	
İletişim Fakültesi											
101410251	Gazetecilik	4	TS-1	60	2			116000	---	297,51725	
101430334	Gazetecilik (IO)	4	TS-1	60	2			2	193000	261,72822	
101410842	Halkla İlişkiler ve Tanıtım	4	TS-1	60	2			80800	---	317,69787	
101430352	Halkla İlişkiler ve Tanıtım (IO)	4	TS-1	60	2			2	197000	260,00380	
101410269	Radio, Televizyon ve Sinema	4	TS-1	60	2			82600	---	316,50466	
101430343	Radio, Televizyon ve Sinema (IO)	4	TS-1	60	2			2	168000	272,37581	
Kazım Karabekir Eğitim Fakültesi											
101410278	Almanca Öğretmenliği	4	DİL-1	70	2		1, 83, 127	33400	2020	225,75064	
101410287	Bilgisayar ve Öğretim Teknolojileri Öğretmenliği	4	YGS-1	50	2			1	291000	13600	285,26155
101410296	Biyoloji Öğretmenliği	4	MF-2	20	1			1	---	---	
101410303	Coğrafya Öğretmenliği	4	TS-1	20	1			1	---	---	
101410321	Felsefe Grubu Öğretmenliği	4	TM-3	20	1			1	---	---	
101410339	Fen Bilgisi Öğretmenliği	4	MF-2	105	3			1	221000	14900	220,62887
101410348	Fizik Öğretmenliği	4	MF-2	20	1			1	---	---	
101410366	İlköğretim Matematik Öğretmenliği	4	MF-1	105	3	6	1, 75	115000	14900	296,89354	
101410375	İngilizce Öğretmenliği	4	DİL-1	70	2	8	1, 15, 75, 77	9370	1110	383,01468	
101410384	Kimya Öğretmenliği	4	YGS-2	20	1			1	---	---	
101410393	Matematik Öğretmenliği	4	MF-1	20	1			1	---	---	
101410409	Okul Öncesi Öğretmenliği	4	YGS-5	60	2			1	115000	22000	382,77057
101430176	Okul Öncesi Öğretmenliği (IO)	4	YGS-5	60	2			1, 2	156000	26500	364,09521
101410418	Rehberlik ve Psikolojik Danışmanlık	4	TM-3	65	2	9		75	30700	---	398,32310
101430185	Rehberlik ve Psikolojik Danışmanlık (IO)	4	TM-3	65	2			2	37300	---	390,02300
101410427	Sınıf Öğretmenliği	4	TM-2	105	3			1	161000	16100	297,96908
101410436	Sosyal Bilgiler Öğretmenliği	4	TS-1	105	3			1	37500	2280	352,72757
101410445	Tarih Öğretmenliği	4	TS-2	20	1			1	---	---	
101410454	Türk Dili ve Edebiyatı Öğretmenliği	4	TS-2	20	1			1	---	---	
101410463	Türkçe Öğretmenliği	4	TS-2	105	3	5	1, 75	16900	1670	395,11654	
101411179	Zihin Engelliler Öğretmenliği	4	YGS-4	30	1	13	1, 75	---	---	---	
Mimarlık ve Tasarım Fakültesi											
101411161	Mimarlık	4	MF-4	40	1			---	---	---	
101410551	Peyzaj Mimarlığı	4	MF-4	45	2			227000	---	207,43175	
101411125	Şehir ve Bölge Planlama	4	MF-4	45	2			169000	---	251,67972	
Mühendislik Fakültesi											
101411037	Bilgisayar Mühendisliği	4	MF-4	45	2			116000	---	292,96649	
101430537	Bilgisayar Mühendisliği (IO)	4	MF-4	45	2			2	153000	---	262,41778
101410472	Çevre Mühendisliği	4	MF-4	90	3			15	---	---	
101410481	Elektrik-Elektronik Mühendisliği	4	MF-4	60	2		15, 17, 86	93700	---	315,36030	
101430316	Elektrik-Elektronik Mühendisliği (IO)	4	MF-4	60	2		2, 15, 17, 86	141000	---	271,25587	
101410833	Endüstri Mühendisliği	4	MF-4	60	2			134000	---	276,84486	
101430325	Endüstri Mühendisliği (IO)	4	MF-4	60	2			2	166000	---	253,77289
101410499	İnşaat Mühendisliği	4	MF-4	90	3			15	89400	---	320,32699
101430246	İnşaat Mühendisliği (IO)	4	MF-4	90	3		2, 15	114000	---	294,81532	
101410506	Kimya Mühendisliği	4	MF-4	40	1			15	---	---	
101410515	Makine Mühendisliği	4	MF-4	105	3		15, 17, 86	155000	---	261,38096	
101430264	Makine Mühendisliği (IO)	4	MF-4	105	3		2, 15, 17, 86	189000	---	240,04106	
101411046	Metaller ve Malzeme Mühendisliği	4	MF-4	45	2			228000	---	201,10895	
101430546	Metaller ve Malzeme Mühendisliği (IO)	4	MF-4	45	2			2	---	---	
Sağlık Bilimleri Fakültesi											
101410975	Beslenme ve Diyetetik	4	MF-3	40	1			30900	---	418,53997	
101410966	Ebelik	4	MF-3	90	3		38, 78, 87	141000	---	275,41202	
101410984	Hemşirelik	4	MF-3	280	7		38, 87	124000	---	290,10827	
Su Ürünleri Fakültesi											
101410948	Su Ürünleri Mühendisliği	4	MF-2	10	1			---	---	---	
101410524	Tıp Fakültesi	6	MF-3	205	6			13600	---	459,57269	
101411213	Tıp Fakültesi (KKTC Uyraklı)	6	MF-3	1				90	---	---	
101410993	Tıp Fakültesi (İngilizce)	6	MF-3	50	2		15, 17, 28	14500	---	456,95287	
Turizm Fakültesi											
101411143	Gastronomi ve Mutfak Sanatları	4	TS-1	55	2			15	52300	---	338,65926
101430573	Gastronomi ve Mutfak Sanatları (IO)	4	TS-1	55	2			2	72100	---	323,50697
101411152	Turizm İşletmeciliği	4	TM-1	55	2			15	408000	---	207,08776
101430582	Turizm İşletmeciliği (IO)	4	TM-1	55	2			2	---	---	
101410533	Veteriner Fakültesi	5	MF-3	65	2			132000	---	282,37667	
Ziraat Fakültesi											
101410869	Bahçe Bitkileri	4	MF-2	35	1			222000	---	219,47761	
101410878	Bitki Koruma	4	MF-2	35	1			198000	---	234,86327	
101410542	Gıda Mühendisliği	4	MF-4	75	2			190000	---	239,41242	
101430528	Gıda Mühendisliği (IO)	4	MF-4	75	2			2	219000	---	223,59204

TABLO-4. Merkezi Yerleştirme İle Öğrenci Alan Yükseköğretim Lisans Programları

PROGRAM KODU (1)	PROGRAM ADI (2)	ÖĞR. SÜRE (3)	PUAN TÜRÜ (4)	GENEL KONT. (5)	OK.BİR KONT. (6)	MEB BURS (7)	ÖZEL KOŞUL VE AÇIKLAMALAR (8)	2013-ÖSYS 0,12BAŞARI SIRASI (9)	2013-ÖSYS EK PUANLI B.SIRA (10)	2013-ÖSYS EN KÜÇÜK PUAN (11)
101410887	Tarım Ekonomisi	4	TM-1	35	1			264000	---	256,87640
101410896	Tarım Makineleri	4	MF-4	20	1				---	---
101410957	Tarımsal Biyoteknoloji	4	MF-3	35	1			231000	---	198,85723
101411222	Tarımsal Biyoteknoloji (KKTC Uyruklu)	4	MF-3	1			90	---	---	----
101410912	Tarla Bitkileri	4	MF-3	35	1			226000	---	218,18043
101411231	Tarla Bitkileri (KKTC Uyruklu)	4	MF-3	1			90	---	---	----
101410939	Zootekni	4	MF-2	20	1				---	---
Açıköğretim Fakültesi										
101411073	Halkla İlişkiler ve Tanıtım (Açıköğretim)	4		1000	25		9, 712		---	185,41502
101411064	İşletme (Açıköğretim)	4		1000	25		9, 712		---	---
101411055	Sosyal Hizmet (Açıköğretim)	4		2500	63		9, 712		---	319,98749
101411134	Sosyoloji (Açıköğretim)	4		1000	25		9, 712		---	---
Oltu Yer Bilimleri Fakültesi										
101411188	Petrol ve Doğalgaz Mühendisliği	4	MF-4	40	1			---	---	----
ATILIM UNİVERSİTESİ (ANKARA)										
Fen-Edebiyat Fakültesi										
200210025	İngiliz Dili ve Edebiyatı (İngilizce) (Tam Burslu)	4	DİL-1	5			3, 21, 28, 77, 92	8360	---	394,11397
200211165	İngiliz Dili ve Edebiyatı (İngilizce) (%75 Burslu)	4	DİL-1	5			3, 21, 28, 77, 92	13200	---	347,91942
200210034	İngiliz Dili ve Edebiyatı (İngilizce) (%50 Burslu)	4	DİL-1	15			3, 21, 28, 77, 92	33500	---	225,15215
200210052	Matematik (İngilizce) (Tam Burslu)	4	MF-1	5			3, 17, 21, 28, 92	123000	---	290,18589
200211174	Matematik (İngilizce) (%75 Burslu)	4	MF-1	10			3, 17, 21, 28, 92		---	---
200210088	Mütercim-Tercümanlık (İngilizce) (Tam Burslu)	4	DİL-1	5			3, 21, 28, 77, 92	1850	---	474,99761
200211183	Mütercim-Tercümanlık (İngilizce) (%75 Burslu)	4	DİL-1	5			3, 21, 28, 77, 92	5960	---	420,59120
200210097	Mütercim-Tercümanlık (İngilizce) (%50 Burslu)	4	DİL-1	15			3, 21, 28, 77, 92	22400	---	279,67569
200210104	Psikoloji (İngilizce) (Ücretli)	4	TM-3	45			17, 21, 28, 92	250000	---	273,10464
200210113	Psikoloji (İngilizce) (Tam Burslu)	4	TM-3	5			3, 17, 21, 28, 92	21900	---	410,98660
Güzel Sanatlar Tasarım ve Mimarlık Fakültesi										
200210731	Mimarlık (Ücretli)	4	MF-4	19			21, 92	118000	---	290,65778
200210749	Mimarlık (Tam Burslu)	4	MF-4	4			3, 21, 92	31500	---	408,24435
200210846	Mimarlık (%50 Burslu)	4	MF-4	8			3, 21, 92	52400	---	370,52092
200210873	Mimarlık (%25 Burslu)	4	MF-4	9			3, 21, 92	82500	---	328,41411
200210573	Hukuk Fakültesi (Ücretli)	4	TM-2	180			21, 92	116000	---	320,49761
200210582	Hukuk Fakültesi (Tam Burslu)	4	TM-2	20			3, 21, 92	19300	---	413,67299
İşletme Fakültesi										
200210122	Halkla İlişkiler ve Reklamcılık (İngilizce) (Ücretli)	4	TS-1	4			17, 21, 28, 92	284000	---	222,97975
200210131	Halkla İlişkiler ve Reklamcılık (İngilizce) (Tam Burslu)	4	TS-1	3			3, 17, 21, 28, 92	3870	---	428,67549
200211192	Halkla İlişkiler ve Reklamcılık (İngilizce) (%75 Burslu)	4	TS-1	12			3, 17, 21, 28, 92	54500	---	336,73438
200210149	Halkla İlişkiler ve Reklamcılık (İngilizce) (%50 Burslu)	4	TS-1	11			3, 17, 21, 28, 92	288000	---	220,03163
200210758	İktisat (Tam Burslu)	4	TM-1	3			3, 92	88300	---	333,89723
200211341	İktisat (%75 Burslu)	4	TM-1	17			3, 92	---	---	----
200210767	İktisat (%50 Burslu)	4	TM-1	10			3, 92	364000	---	230,20852
200210167	İktisat (İngilizce) (Tam Burslu)	4	TM-1	3			3, 17, 21, 28, 92	69900	---	348,65044
200211332	İktisat (İngilizce) (%75 Burslu)	4	TM-1	19			3, 17, 21, 28, 92	---	---	----
200210176	İktisat (İngilizce) (%50 Burslu)	4	TM-1	6			3, 17, 21, 28, 92	---	---	----
200210228	İşletme (Tam Burslu)	4	TM-1	4			3, 92	114000	---	317,06909
200210237	İşletme (%50 Burslu)	4	TM-1	25			3, 92	337000	---	236,96078
200210916	İşletme (%25 Burslu)	4	TM-1	10			3, 92	---	---	----
200210194	İşletme (İngilizce) (Tam Burslu)	4	TM-1	4			3, 17, 21, 28, 92	84800	---	336,47682
200211359	İşletme (İngilizce) (%75 Burslu)	4	TM-1	20			3, 17, 21, 28, 92	---	---	----
200210201	İşletme (İngilizce) (%50 Burslu)	4	TM-1	15			3, 17, 21, 28, 92	---	---	----
200210713	Siyaset Bilimi ve Kamu Yönetimi (Ücretli)	4	TM-2	10			92	380000	---	228,66633
200210722	Siyaset Bilimi ve Kamu Yönetimi (Tam Burslu)	4	TM-2	4			3, 92	50400	---	371,57180
200210794	Siyaset Bilimi ve Kamu Yönetimi (%50 Burslu)	4	TM-2	12			3, 92	158000	---	299,04249
200211208	Siyaset Bilimi ve Kamu Yönetimi (%25 Burslu)	4	TM-2	14			3, 92	277000	---	257,73624
200210255	Turizm ve Otel İşletmeciliği (İngilizce) (Tam Burslu)	4	TM-1	2			3, 17, 21, 28, 92	118000	---	314,64600
200211217	Turizm ve Otel İşletmeciliği (İngilizce) (%75 Burslu)	4	TM-1	12			3, 17, 21, 28, 92	408000	---	209,06193
200210264	Turizm ve Otel İşletmeciliği (İngilizce) (%50 Burslu)	4	TM-1	6			3, 17, 21, 28, 92	---	---	----
200210273	Uluslararası İlişkiler (İngilizce) (Ücretli)	4	TM-2	5			17, 21, 28, 92	---	---	----
200210282	Uluslararası İlişkiler (İngilizce) (Tam Burslu)	4	TM-2	4			3, 17, 21, 28, 92	51700	---	370,35096
200210291	Uluslararası İlişkiler (İngilizce) (%50 Burslu)	4	TM-2	24			3, 17, 21, 28, 92	302000	---	250,36357
200210943	Uluslararası İlişkiler (İngilizce) (%25 Burslu)	4	TM-2	7			3, 17, 21, 28, 92	378000	---	229,35064
200210616	Uluslararası Ticaret ve Lojistik (İngilizce) (Ücretli)	4	TM-1	2			17, 21, 28, 92	---	---	----
200210776	Uluslararası Ticaret ve Lojistik (İngilizce) (Tam Burslu)	4	TM-1	3			3, 17, 21, 28, 92	90100	---	332,59050
200210785	Uluslararası Ticaret ve Lojistik (İngilizce) (%50 Burslu)	4	TM-1	15			3, 17, 21, 28, 92	220000	---	270,65064
200210952	Uluslararası Ticaret ve Lojistik (İngilizce) (%25 Burslu)	4	TM-1	10			3, 17, 21, 28, 92	366000	---	229,71745
Mühendislik Fakültesi										
200210316	Bilgisayar Mühendisliği (İngilizce) (Tam Burslu)	4	MF-4	4			3, 17, 21, 28, 92	48100	---	377,58536
200210325	Bilgisayar Mühendisliği (İngilizce) (%50 Burslu)	4	MF-4	26			3, 17, 21, 28, 92	137000	---	274,27082
200210961	Bilgisayar Mühendisliği (İngilizce) (%25 Burslu)	4	MF-4	10			3, 17, 21, 28, 92	---	---	----
200210343	Bilişim Sistemleri Mühendisliği (İngilizce) (Tam Burslu)	4	MF-4	3			3, 17, 21, 28, 92	54500	---	367,34007
200211368	Bilişim Sistemleri Mühendisliği (İngilizce) (%75 Burslu)	4	MF-4	10			3, 17, 21, 28, 92	---	---	----

TABLO-4. Merkezi Yerleştirme İle Öğrenci Alan Yükseköğretim Lisans Programları

PROGRAM KODU (1)	PROGRAM ADI (2)	ÖĞR. SÜRE (3)	PUAN TÜRÜ (4)	GENEL KONT. (5)	OK.BİR KONT. (6)	MEB BURS (7)	ÖZEL KOŞUL VE AÇIKLAMALAR (8)	2013-ÖSYS 0,12BAŞARI SIRASI (9)	2013-ÖSYS EK PUANLI B.SIRA (10)	2013-ÖSYS EN KÜÇÜK PUAN (11)
200210352	Bilişim Sistemleri Mühendisliği (İngilizce) (%50 Burslu)	4	MF-4	12			3, 17, 21, 28, 92		---	
200210643	Bilişim Sistemleri Mühendisliği (İngilizce) (UOLP-Incarname Word) (Ücretli)	4	MF-4	2			17, 28, 251, 259		---	
200210361	Elektrik-Elektronik Mühendisliği (İngilizce) (Ücretli)	4	MF-4	5			17, 21, 28, 92		---	
200210379	Elektrik-Elektronik Mühendisliği (İngilizce) (Tam Burslu)	4	MF-4	5			3, 17, 21, 28, 92	42900	---	386,69205
200210388	Elektrik-Elektronik Mühendisliği (İngilizce) (%50 Burslu)	4	MF-4	23			3, 17, 21, 28, 92	103000	---	305,44087
200210988	Elektrik-Elektronik Mühendisliği (İngilizce) (%25 Burslu)	4	MF-4	17			3, 17, 21, 28, 92	216000	---	225,06858
200210397	Endüstri Mühendisliği (İngilizce) (Ücretli)	4	MF-4	3			17, 21, 28, 92		---	
200210404	Endüstri Mühendisliği (İngilizce) (Tam Burslu)	4	MF-4	3			3, 17, 21, 28, 92	42100	---	388,09647
200210413	Endüstri Mühendisliği (İngilizce) (%50 Burslu)	4	MF-4	15			3, 17, 21, 28, 92	113000	---	295,12797
200210997	Endüstri Mühendisliği (İngilizce) (%25 Burslu)	4	MF-4	9			3, 17, 21, 28, 92	190000	---	239,43488
200210661	Enerji Sistemleri Mühendisliği (İngilizce) (Tam Burslu)	4	MF-4	3			3, 17, 21, 28, 92	62500	---	355,38249
200211323	Enerji Sistemleri Mühendisliği (İngilizce) (%75 Burslu)	4	MF-4	5			3, 17, 21, 28, 92	...	---	----
200210837	Enerji Sistemleri Mühendisliği (İngilizce) (%50 Burslu)	4	MF-4	17			3, 17, 21, 28, 92	202000	---	233,22959
200210528	İmalat Mühendisliği (İngilizce) (Tam Burslu)	4	MF-4	3			3, 17, 21, 28, 92	86300	---	323,83414
200211226	İmalat Mühendisliği (İngilizce) (%75 Burslu)	4	MF-4	20			3, 17, 21, 28, 92	174000	---	248,52200
200210537	İmalat Mühendisliği (İngilizce) (%50 Burslu)	4	MF-4	2			3, 17, 21, 28, 92		---	
200210422	İnşaat Mühendisliği (İngilizce) (Ücretli)	4	MF-4	23			17, 21, 28, 92	208000	---	230,18013
200210431	İnşaat Mühendisliği (İngilizce) (Tam Burslu)	4	MF-4	7			3, 17, 21, 28, 92	46300	---	380,77890
200210449	İnşaat Mühendisliği (İngilizce) (%50 Burslu)	4	MF-4	20			3, 17, 21, 28, 92	84900	---	325,49106
200211023	İnşaat Mühendisliği (İngilizce) (%25 Burslu)	4	MF-4	20			3, 17, 21, 28, 92	109000	---	299,34537
200210864	Kimya Mühendisliği ve Uygulamalı Kimya (İngilizce) (Tam Burslu)	4	MF-4	5			3, 17, 21, 28, 92	88300	---	321,49957
200211235	Kimya Mühendisliği ve Uygulamalı Kimya (İngilizce) (%75 Burslu)	4	MF-4	15			3, 17, 21, 28, 92	146000	---	267,60238
200211041	Kimya Mühendisliği ve Uygulamalı Kimya (İngilizce) (%50 Burslu)	4	MF-4	5			3, 17, 21, 28, 92		---	
200210679	Makine Mühendisliği (İngilizce) (Ücretli)	4	MF-4	2			17, 21, 28, 92		---	
200210688	Makine Mühendisliği (İngilizce) (Tam Burslu)	4	MF-4	4			3, 17, 21, 28, 92	56900	---	363,79718
200211314	Makine Mühendisliği (İngilizce) (%75 Burslu)	4	MF-4	5			3, 17, 21, 28, 92	...	---	----
200210819	Makine Mühendisliği (İngilizce) (%50 Burslu)	4	MF-4	25			3, 17, 21, 28, 92	140000	---	271,86719
200211059	Makine Mühendisliği (İngilizce) (%25 Burslu)	4	MF-4	4			3, 17, 21, 28, 92	223000	---	219,55232
200210467	Metalurji ve Malzeme Mühendisliği (İngilizce) (Tam Burslu)	4	MF-4	3			3, 17, 21, 28, 92	74800	---	338,29769
200211244	Metalurji ve Malzeme Mühendisliği (İngilizce) (%75 Burslu)	4	MF-4	17			3, 17, 21, 28, 92	152000	---	262,93063
200210476	Metalurji ve Malzeme Mühendisliği (İngilizce) (%50 Burslu)	4	MF-4	5			3, 17, 21, 28, 92		---	
200210494	Mekatronik Mühendisliği (İngilizce) (Tam Burslu)	4	MF-4	4			3, 17, 21, 28, 92	39000	---	393,69716
200210501	Mekatronik Mühendisliği (İngilizce) (%50 Burslu)	4	MF-4	26			3, 17, 21, 28, 92	117000	---	291,71561
200211077	Mekatronik Mühendisliği (İngilizce) (%25 Burslu)	4	MF-4	10			3, 17, 21, 28, 92		---	
200210704	Otomotiv Mühendisliği (İngilizce) (Tam Burslu)	4	MF-4	3			3, 17, 21, 28, 92	49900	---	374,75524
200210828	Otomotiv Mühendisliği (İngilizce) (%50 Burslu)	4	MF-4	15			3, 17, 21, 28, 92	125000	---	284,30459
200211086	Otomotiv Mühendisliği (İngilizce) (%25 Burslu)	4	MF-4	6			3, 17, 21, 28, 92		---	
200210555	Yazılım Mühendisliği (İngilizce) (Tam Burslu)	4	MF-4	4			3, 17, 21, 28, 92	49800	---	374,89052
200210564	Yazılım Mühendisliği (İngilizce) (% 50 Burslu)	4	MF-4	25			3, 17, 21, 28, 92	167000	---	252,91246
200211095	Yazılım Mühendisliği (İngilizce) (%25 Burslu)	4	MF-4	5			3, 17, 21, 28, 92		---	
Sivil Havacılık Yüksekokulu										
200211102	Sivil Hava Ulaştırma İşletmeciliği (İngilizce) (Ücretli)	4	YGS-6	4			1, 17, 21, 28, 92	798000	130000	232,31302
200211111	Sivil Hava Ulaştırma İşletmeciliği (İngilizce) (Tam Burslu)	4	YGS-6	6			1, 3, 17, 21, 28, 92	120000	22300	373,23258
200211253	Sivil Hava Ulaştırma İşletmeciliği (İngilizce) (%50 Burslu)	4	YGS-6	22			1, 3, 17, 21, 28, 92	445000	76600	276,25891
200211262	Sivil Hava Ulaştırma İşletmeciliği (İngilizce) (%25 Burslu)	4	YGS-6	12			1, 3, 17, 21, 28, 92	646000	117000	248,72318
200211129	Uçak Elektrik-Elektronik (İngilizce) (Ücretli)	4	YGS-1	8			1, 17, 21, 28, 92	538000	41000	237,62526
200211138	Uçak Elektrik-Elektronik (İngilizce) (Tam Burslu)	4	YGS-1	4			1, 3, 17, 21, 28, 92	83300	505	389,85695
200211271	Uçak Elektrik-Elektronik (İngilizce) (%50 Burslu)	4	YGS-1	19			1, 3, 17, 21, 28, 92	291000	13600	285,13284
200211289	Uçak Elektrik-Elektronik (İngilizce) (%25 Burslu)	4	YGS-1	4			1, 3, 17, 21, 28, 92	369000	23000	266,09078
200211147	Uçak Gövde - Motor (İngilizce) (Ücretli)	4	YGS-1	8			1, 17, 21, 28, 92	629000	43100	226,51935
200211156	Uçak Gövde - Motor (İngilizce) (Tam Burslu)	4	YGS-1	4			1, 3, 17, 21, 28, 92	79000	435	394,20866
200211298	Uçak Gövde - Motor (İngilizce) (%50 Burslu)	4	YGS-1	19			1, 3, 17, 21, 28, 92	394000	26400	260,78651
200211305	Uçak Gövde - Motor (İngilizce) (%25 Burslu)	4	YGS-1	4			1, 3, 17, 21, 28, 92	503000	38700	242,64558
AVRASYA ÜNİVERSİTESİ (TRABZON)										
Fen-Edebiyat Fakültesi										
200310412	İngiliz Dili ve Edebiyatı (Tam Burslu)	4	DİL-1	3			3, 21, 776	19400	---	299,04420
200310421	İngiliz Dili ve Edebiyatı (%50 Burslu)	4	DİL-1	27			3, 21, 776		---	
200310175	Moleküler Biyoloji ve Genetik (Ücretli)	4	MF-3	8			776		---	
200310184	Moleküler Biyoloji ve Genetik (Tam Burslu)	4	MF-3	3			3, 776	93600	---	320,63738
200310218	Moleküler Biyoloji ve Genetik (%50 Burslu)	4	MF-3	18			3, 776		---	
200310509	Mütercim-Tercümanlık (Rusça) (Ücretli)	4	DİL-3	27			115, 776		---	
200310518	Mütercim-Tercümanlık (Rusça) (Tam Burslu)	4	DİL-3	3			3, 115, 776	24800	---	328,51760

TABLO-4. Merkezi Yerleştirme İle Öğrenci Alan Yükseköğretim Lisans Programları

PROGRAM KODU (1)	PROGRAM ADI (2)	ÖĞR. SÜRE (3)	PUAN TÜRÜ (4)	GENEL KONT. (5)	OK.BİR KONT. (6)	MEB BURS (7)	ÖZEL KOŞUL VE AÇIKLAMALAR (8)	2013-ÖSYS 0,12BAŞARI SIRASI (9)	2013-ÖSYS EK PUANLI B.SIRA (10)	2013-ÖSYS EN KÜÇÜK PUAN (11)
200310527	Psikoloji (Ücretli)	4	TM-3	63			776	312000	---	253,88640
200310536	Psikoloji (Tam Burslu)	4	TM-3	7			3, 776	33800	---	394,26197
200310193	Türk Dili ve Edebiyatı (Ücretli)	4	TS-2	34			776		---	
200310209	Türk Dili ve Edebiyatı (Tam Burslu)	4	TS-2	6			3, 776	76600	---	331,97000
200310227	Türk Dili ve Edebiyatı (%50 Burslu)	4	TS-2	20			3, 776	170000	---	282,62886
İktisadi ve İdari Bilimler Fakültesi										
200310387	Bankacılık ve Finans (Ücretli)	4	TM-1	12			776		---	
200310396	Bankacılık ve Finans (Tam Burslu)	4	TM-1	4			3, 776	156000	---	295,30084
200310439	Bankacılık ve Finans (%50 Burslu)	4	TM-1	24			3, 776	379000	---	225,86512
200310033	İktisat (Ücretli)	4	TM-1	12			776		---	
200310042	İktisat (Tam Burslu)	4	TM-1	4			3, 776	253000	---	260,12518
200310236	İktisat (%50 Burslu)	4	TM-1	24			3, 776	382000	---	225,02878
200310139	İşletme (Ücretli)	4	TM-1	15			776		---	
200310148	İşletme (Tam Burslu)	4	TM-1	5			3, 776	289000	---	249,84808
200310245	İşletme (%50 Burslu)	4	TM-1	30			3, 776	373000	---	227,83057
200310015	Kamu Yönetimi (Ücretli)	4	TM-2	24			776		---	
200310024	Kamu Yönetimi (Tam Burslu)	4	TM-2	6			3, 776	182000	---	289,42812
200310254	Kamu Yönetimi (%50 Burslu)	4	TM-2	30			3, 776	314000	---	247,21198
200310157	Maliye (Ücretli)	4	TM-1	12			776		---	
200310166	Maliye (Tam Burslu)	4	TM-1	4			3, 776	225000	---	268,96221
200310263	Maliye (%50 Burslu)	4	TM-1	24			3, 776	357000	---	231,94507
200310369	Siyaset Bilimi ve Uluslararası İlişkiler (Ücretli)	4	TM-2	24			776		---	
200310378	Siyaset Bilimi ve Uluslararası İlişkiler (Tam Burslu)	4	TM-2	6			3, 776	136000	---	309,60349
200310448	Siyaset Bilimi ve Uluslararası İlişkiler (%50 Burslu)	4	TM-2	30			3, 776	306000	---	249,32885
200310545	Uluslararası Ticaret ve İşletmecilik (Ücretli)	4	TM-1	27			776		---	
200310554	Uluslararası Ticaret ve İşletmecilik (Tam Burslu)	4	TM-1	6			3, 776	243000	---	263,08959
200310642	Uluslararası Ticaret ve İşletmecilik (%50 Burslu)	4	TM-1	27			3, 776	...	---	----
Mühendislik ve Mimarlık Fakültesi										
200310315	Bilgisayar Mühendisliği (Tam Burslu)	4	MF-4	4			3, 776	116000	---	292,36545
200310457	Bilgisayar Mühendisliği (%50 Burslu)	4	MF-4	36			3, 776	197000	---	235,80909
200310112	Elektrik-Elektronik Mühendisliği (Ücretli)	4	MF-4	15			776		---	
200310121	Elektrik-Elektronik Mühendisliği (Tam Burslu)	4	MF-4	5			3, 776	115000	---	293,65559
200310272	Elektrik-Elektronik Mühendisliği (%50 Burslu)	4	MF-4	30			3, 776	192000	---	238,23406
200310351	Endüstri Mühendisliği (Tam Burslu)	4	MF-4	4			3, 776	139000	---	273,13920
200310466	Endüstri Mühendisliği (%50 Burslu)	4	MF-4	36			3, 776	217000	---	224,68240
200310333	Gıda Mühendisliği (Tam Burslu)	4	MF-4	4			3, 776	147000	---	267,12913
200310475	Gıda Mühendisliği (%50 Burslu)	4	MF-4	36			3, 776	216000	---	225,51400
200310563	Harita Mühendisliği (Ücretli)	4	MF-4	54			776		---	
200310572	Harita Mühendisliği (Tam Burslu)	4	MF-4	6			3, 776	134000	---	277,29910
200310051	İnşaat Mühendisliği (Ücretli)	4	MF-4	72			776		---	
200310069	İnşaat Mühendisliği (Tam Burslu)	4	MF-4	8			3, 776	88100	---	321,85744
200310096	Makine Mühendisliği (Ücretli)	4	MF-4	15			776		---	
200310103	Makine Mühendisliği (Tam Burslu)	4	MF-4	5			3, 776	153000	---	262,66781
200310299	Makine Mühendisliği (%50 Burslu)	4	MF-4	30			3, 776	194000	---	237,59686
200310078	Mimarlık (Ücretli)	4	MF-4	72			776		---	
200310087	Mimarlık (Tam Burslu)	4	MF-4	8			3, 776	48000	---	377,90177
Sağlık Bilimleri Fakültesi										
200310581	Çocuk Gelişimi (Ücretli)	4	TM-3	39			776		---	
200310599	Çocuk Gelişimi (Tam Burslu)	4	TM-3	6			3, 776	90100	---	344,51661
200310633	Çocuk Gelişimi (%50 Burslu)	4	TM-3	15			3, 776	...	---	----
200310606	Hemşirelik (Ücretli)	4	MF-3	39			38, 776	...	---	----
200310615	Hemşirelik (Tam Burslu)	4	MF-3	6			3, 38, 776	...	---	----
200310624	Hemşirelik (%50 Burslu)	4	MF-3	15			3, 38, 776	...	---	----
BAHÇEŞEHİR ÜNİVERSİTESİ (İSTANBUL)										
Eğitim Bilimleri Fakültesi										
200510049	Bilgisayar ve Öğretim Teknolojileri Öğretmenliği (İngilizce) (Tam Burslu)	4	YGS-1	2			1, 3, 17, 18, 21, 28	81300	470	391,91211
200510058	Bilgisayar ve Öğretim Teknolojileri Öğretmenliği (İngilizce) (%50 Burslu)	4	YGS-1	20			1, 3, 17, 18, 21, 28			
200511108	İngilizce Öğretmenliği (İngilizce) (Ücretli)	4	DİL-1	2			1, 18, 21, 28			
200511117	İngilizce Öğretmenliği (İngilizce) (Tam Burslu)	4	DİL-1	4			1, 3, 18, 21, 28	708	277	498,45037
200511126	İngilizce Öğretmenliği (İngilizce) (%50 Burslu)	4	DİL-1	38			1, 3, 18, 21, 28	----
200511144	Okul Öncesi Öğretmenliği (İngilizce) (Ücretli)	4	YGS-5	2			1, 17, 18, 21, 28			
200511153	Okul Öncesi Öğretmenliği (İngilizce) (Tam Burslu)	4	YGS-5	6			1, 3, 17, 18, 21, 28	68400	15400	411,92120
200511162	Okul Öncesi Öğretmenliği (İngilizce) (%50 Burslu)	4	YGS-5	49			1, 3, 17, 18, 21, 28	160000	26900	362,67437
200511074	Rehberlik ve Psikolojik Danışmanlık (İngilizce) (Ücretli)	4	TM-3	40			17, 18, 21, 28	415000	---	222,85093
200511083	Rehberlik ve Psikolojik Danışmanlık (İngilizce) (Tam Burslu)	4	TM-3	6			3, 17, 18, 21, 28	18500	---	416,81055
200511092	Rehberlik ve Psikolojik Danışmanlık (İngilizce) (%50 Burslu)	4	TM-3	20			3, 17, 18, 21, 28	...	---	----
Fen-Edebiyat Fakültesi										
200510861	Genetik ve Biyoinformatik (İngilizce) (Tam Burslu)	4	MF-3	3			3, 17, 18, 21, 28	23000	---	435,88812
200510879	Genetik ve Biyoinformatik (İngilizce) (%50 Burslu)	4	MF-3	10			3, 17, 18, 21, 28	82200	---	334,57164
200511338	Genetik ve Biyoinformatik (İngilizce) (%25 Burslu)	4	MF-3	20			3, 17, 18, 21, 28	...	---	----
200510631	Matematik (İngilizce) (Tam Burslu)	4	MF-1	10			3, 17, 18, 21, 28	48800	---	376,55122
200510094	Psikoloji (İngilizce) (Ücretli)	4	TM-3	81			17, 18, 21, 28	257000	---	270,70946
200510622	Psikoloji (İngilizce) (Tam Burslu)	4	TM-3	9			3, 17, 18, 21, 28	8260	---	440,90309
200510119	Sosyoloji (İngilizce) (Tam Burslu)	4	TM-3	3			3, 17, 18, 21, 28	21300	---	411,95313
200510128	Sosyoloji (İngilizce) (%50 Burslu)	4	TM-3	10			3, 17, 18, 21, 28	288000	---	261,03869

TABLO-4. Merkezi Yerleştirme İle Öğrenci Alan Yükseköğretim Lisans Programları

PROGRAM KODU (1)	PROGRAM ADI (2)	ÖĞR. SÜRE (3)	PUAN TÜRÜ (4)	GENEL KONT. (5)	OK.BİR KONT. (6)	MEB BURS (7)	ÖZEL KOŞUL VE AÇIKLAMALAR (8)	2013-ÖSYS 0,12BAŞARI SIRASI (9)	2013-ÖSYS EK PUANLI B.SIRA (10)	2013-ÖSYS EN KÜÇÜK PUAN (11)
200511329	Sosyoloji (İngilizce) (%25 Burslu)	4	TM-3	20			3, 17, 18, 21, 28	...	---	----
200510137	Hukuk Fakültesi (İngilizce) (Ücretli)	4	TM-2	180			17, 18, 21, 28	102000	---	329,53587
200510146	Hukuk Fakültesi (İngilizce) (Tam Burslu)	4	TM-2	20			3, 17, 18, 21, 28	638	---	497,91256
İktisadi ve İdari Bilimler Fakültesi										
200510322	Ekonomi (İngilizce) (Tam Burslu)	4	TM-1	7			3, 17, 18, 21, 28	18700	---	413,59260
200510649	Ekonomi (İngilizce) (%50 Burslu)	4	TM-1	40			3, 17, 18, 21, 28	300000	---	246,76307
200511347	Ekonomi (İngilizce) (%25 Burslu)	4	TM-1	24			3, 17, 18, 21, 28	...	---	----
200511056	Ekonomi ve Finans (İngilizce) (Tam Burslu)	4	TM-1	4			3, 17, 18, 21, 28	20400	---	410,31601
200511065	Ekonomi ve Finans (İngilizce) (%50 Burslu)	4	TM-1	20			3, 17, 18, 21, 28	222000	---	269,92727
200511365	Ekonomi ve Finans (İngilizce) (%25 Burslu)	4	TM-1	20			3, 17, 18, 21, 28	...	---	----
200510331	İşletme (İngilizce) (Ücretli)	4	TM-1	20			17, 18, 21, 28	...	---	----
200510349	İşletme (İngilizce) (Tam Burslu)	4	TM-1	5			3, 17, 18, 21, 28	20000	---	411,03991
200510658	İşletme (İngilizce) (%50 Burslu)	4	TM-1	25			3, 17, 18, 21, 28	202000	---	276,90587
200511189	Lojistik Yönetimi (İngilizce) (Tam Burslu)	4	TM-1	3			3, 17, 18, 21, 28	43000	---	376,43219
200511198	Lojistik Yönetimi (İngilizce) (%50 Burslu)	4	TM-1	20			3, 17, 18, 21, 28	256000	---	259,15918
200511374	Lojistik Yönetimi (İngilizce) (%25 Burslu)	4	TM-1	10			3, 17, 18, 21, 28	...	---	----
200510358	Siyaset Bilimi ve Uluslararası İlişkiler (İngilizce) (Ücretli)	4	TM-2	39			17, 18, 21, 28	...	---	----
200510367	Siyaset Bilimi ve Uluslararası İlişkiler (İngilizce) (Tam Burslu)	4	TM-2	5			3, 17, 18, 21, 28	14400	---	423,79908
200510667	Siyaset Bilimi ve Uluslararası İlişkiler (İngilizce) (%50 Burslu)	4	TM-2	10			3, 17, 18, 21, 28	84800	---	341,27526
200510385	Uluslararası Finans (İngilizce) (Tam Burslu)	4	TM-1	6			3, 17, 18, 21, 28	26100	---	400,09188
200510394	Uluslararası Finans (İngilizce) (%50 Burslu)	4	TM-1	29			3, 17, 18, 21, 28	278000	---	252,89125
200511356	Uluslararası Finans (İngilizce) (%25 Burslu)	4	TM-1	20			3, 17, 18, 21, 28	...	---	----
200510579	Uluslararası Ticaret ve İşletmecilik (İngilizce) (Ücretli)	4	TM-1	40			17, 18, 21, 28	...	---	----
200510588	Uluslararası Ticaret ve İşletmecilik (İngilizce) (Tam Burslu)	4	TM-1	6			3, 17, 18, 21, 28	21400	---	408,31397
200510597	Uluslararası Ticaret ve İşletmecilik (İngilizce) (%50 Burslu)	4	TM-1	9			3, 17, 18, 21, 28	67700	---	350,48893
İletişim Fakültesi										
200511453	Fotoğraf ve Video (Ücretli)	4	TS-1	15			17, 18, 21, 28	...	---	----
200511462	Fotoğraf ve Video (Tam Burslu)	4	TS-1	5			3, 17, 18, 21, 28	...	---	----
200511471	Fotoğraf ve Video (%50 Burslu)	4	TS-1	20			3, 17, 18, 21, 28	...	---	----
200510164	Halkla İlişkiler (İngilizce) (Tam Burslu)	4	TS-1	6			3, 17, 18, 21, 28	4790	---	422,20442
200510173	Halkla İlişkiler (İngilizce) (%50 Burslu)	4	TS-1	30			3, 17, 18, 21, 28	158000	---	276,73653
200511383	Halkla İlişkiler (İngilizce) (%25 Burslu)	4	TS-1	20			3, 17, 18, 21, 28	...	---	----
200510755	İletişim Tasarımı (İngilizce) (Ücretli)	4	TS-1	15			17, 18, 21, 28	...	---	----
200510764	İletişim Tasarımı (İngilizce) (Tam Burslu)	4	TS-1	6			3, 17, 18, 21, 28	2800	---	438,16488
200510773	İletişim Tasarımı (İngilizce) (%50 Burslu)	4	TS-1	29			3, 17, 18, 21, 28	166000	---	273,18437
200510191	Reklamcılık (İngilizce) (Tam Burslu)	4	TS-1	7			3, 17, 18, 21, 28	1720	---	452,85621
200510207	Reklamcılık (İngilizce) (%50 Burslu)	4	TS-1	19			3, 17, 18, 21, 28	42900	---	347,25200
200511392	Reklamcılık (İngilizce) (%25 Burslu)	4	TS-1	39			3, 17, 18, 21, 28	...	---	----
200510216	Sinema ve Televizyon (İngilizce) (Ücretli)	4	TS-1	25			17, 18, 21, 28	270000	---	229,55909
200510225	Sinema ve Televizyon (İngilizce) (Tam Burslu)	4	TS-1	6			3, 17, 18, 21, 28	1900	---	449,66298
200510234	Sinema ve Televizyon (İngilizce) (%50 Burslu)	4	TS-1	30			3, 17, 18, 21, 28	97000	---	307,77448
200510261	Yeni Medya (İngilizce) (Tam Burslu)	4	TS-1	4			3, 17, 18, 21, 28	4240	---	425,90207
200510279	Yeni Medya (İngilizce) (%50 Burslu)	4	TS-1	20			3, 17, 18, 21, 28	127000	---	291,73010
200511408	Yeni Medya (İngilizce) (%25 Burslu)	4	TS-1	20			3, 17, 18, 21, 28	...	---	----
Mimarlık ve Tasarım Fakültesi										
200510816	Endüstri Ürünleri Tasarımı (İngilizce) (Ücretli)	4	MF-4	20			17, 18, 21, 28	...	---	----
200510825	Endüstri Ürünleri Tasarımı (İngilizce) (Tam Burslu)	4	MF-4	4			3, 17, 18, 21, 28	29000	---	413,49964
200510834	Endüstri Ürünleri Tasarımı (İngilizce) (%50 Burslu)	4	MF-4	20			3, 17, 18, 21, 28	112000	---	296,42321
200510782	İç Mimarlık ve Çevre Tasarımı (İngilizce) (Ücretli)	4	TM-1	59			17, 18, 21, 28	349000	---	234,05868
200510791	İç Mimarlık ve Çevre Tasarımı (İngilizce) (Tam Burslu)	4	TM-1	8			3, 17, 18, 21, 28	17900	---	415,28921
200511417	İç Mimarlık ve Çevre Tasarımı (İngilizce) (%25 Burslu)	4	TM-1	9			3, 17, 18, 21, 28	...	---	----
200510401	Mimarlık (İngilizce) (Ücretli)	4	MF-4	70			17, 18, 21, 28	117000	---	291,98006
200510419	Mimarlık (İngilizce) (Tam Burslu)	4	MF-4	8			3, 17, 18, 21, 28	20100	---	433,59593
200511426	Mimarlık (İngilizce) (%25 Burslu)	4	MF-4	9			3, 17, 18, 21, 28	...	---	----
Mühendislik Fakültesi										
200510428	Bilgisayar Mühendisliği (İngilizce) (Ücretli)	4	MF-4	80			17, 18, 21, 28	140000	---	272,45676
200510437	Bilgisayar Mühendisliği (İngilizce) (Tam Burslu)	4	MF-4	9			3, 17, 18, 21, 28	21200	---	430,97227
200510888	Biyomedikal Mühendisliği (İngilizce) (Ücretli)	4	MF-4	60			17, 18, 21, 28	210000	---	228,92328
200510897	Biyomedikal Mühendisliği (İngilizce) (Tam Burslu)	4	MF-4	7			3, 17, 18, 21, 28	26600	---	418,60002
200510455	Çevre Mühendisliği (İngilizce) (Tam Burslu)	4	MF-4	3			3, 17, 18, 21, 28	53900	---	368,23508
200511489	Çevre Mühendisliği (İngilizce) (%25 Burslu)	4	MF-4	25			3, 17, 18, 21, 28	...	---	----
200510473	Elektrik-Elektronik Mühendisliği (İngilizce) (Ücretli)	4	MF-4	81			17, 18, 21, 28	198000	---	235,11388
200510482	Elektrik-Elektronik Mühendisliği (İngilizce) (Tam Burslu)	4	MF-4	9			3, 17, 18, 21, 28	18000	---	438,63864
200510491	Endüstri Mühendisliği (İngilizce) (Ücretli)	4	MF-4	68			17, 18, 21, 28	188000	---	240,50816
200510507	Endüstri Mühendisliği (İngilizce) (Tam Burslu)	4	MF-4	8			3, 17, 18, 21, 28	13100	---	452,40028
200510516	Enerji Sistemleri Mühendisliği (İngilizce) (Ücretli)	4	MF-4	60			17, 18, 21, 28	...	---	----
200510525	Enerji Sistemleri Mühendisliği (İngilizce) (Tam Burslu)	4	MF-4	7			3, 17, 18, 21, 28	26200	---	419,42318
200511435	İnşaat Mühendisliği (İngilizce) (Ücretli)	4	MF-4	54			17, 18, 21, 28	...	---	----
200511444	İnşaat Mühendisliği (İngilizce) (Tam Burslu)	4	MF-4	6			3, 17, 18, 21, 28	...	---	----
200511011	İşletme Mühendisliği (İngilizce) (Ücretli)	4	MF-4	40			17, 18, 21, 28	...	---	----

TABLO-4. Merkezi Yerleştirme İle Öğrenci Alan Yükseköğretim Lisans Programları

PROGRAM KODU (1)	PROGRAM ADI (2)	ÖĞR. SÜRE (3)	PUAN TÜRÜ (4)	GENEL KONT. (5)	OK.BİR KONT. (6)	MEB BURS (7)	ÖZEL KOŞUL VE AÇIKLAMALAR (8)	2013-ÖSYS 0,12BAŞARI SIRASI (9)	2013-ÖSYS EK PUANLI B.SIRA (10)	2013-ÖSYS EN KÜÇÜK PUAN (11)	
200511029	İşletme Mühendisliği (İngilizce) (Tam Burslu)	4	MF-4	4			3, 17, 18, 21, 28	18800	---	436,65110	
200510534	Mekatronik Mühendisliği (İngilizce) (Ücretli)	4	MF-4	70			17, 18, 21, 28	---	---	---	
200510543	Mekatronik Mühendisliği (İngilizce) (Tam Burslu)	4	MF-4	8			3, 17, 18, 21, 28	21800	---	429,71739	
200511205	Ulaştırma Mühendisliği (İngilizce) (Ücretli)	4	MF-4	25			17, 18, 21, 28	---	---	---	
200511214	Ulaştırma Mühendisliği (İngilizce) (Tam Burslu)	4	MF-4	3			3, 17, 18, 21, 28	43700	---	385,30729	
200510552	Yazılım Mühendisliği (İngilizce) (Ücretli)	4	MF-4	70			17, 18, 21, 28	---	---	---	
200510561	Yazılım Mühendisliği (İngilizce) (Tam Burslu)	4	MF-4	8			3, 17, 18, 21, 28	21900	---	429,33332	
Sağlık Bilimleri Fakültesi											
200510958	Beslenme ve Diyetetik (Ücretli)	4	MF-3	66			18, 46	183000	---	245,40548	
200510967	Beslenme ve Diyetetik (Tam Burslu)	4	MF-3	8			3, 18, 46	26400	---	428,24327	
200511302	Beslenme ve Diyetetik (%25 Burslu)	4	MF-3	8			3, 18, 46	---	---	----	
200511268	Çocuk Gelişimi (Ücretli)	4	TM-3	8			18, 46	---	---	----	
200511277	Çocuk Gelişimi (Tam Burslu)	4	TM-3	3			3, 18, 46	---	---	----	
200511286	Çocuk Gelişimi (%50 Burslu)	4	TM-3	18			3, 18, 46	---	---	----	
200510913	Fizyoterapi ve Rehabilitasyon (Ücretli)	4	MF-3	70			18, 46	---	---	----	
200510922	Fizyoterapi ve Rehabilitasyon (Tam Burslu)	4	MF-3	8			3, 18, 46	22100	---	437,88509	
200511295	Fizyoterapi ve Rehabilitasyon (%25 Burslu)	4	MF-3	10			3, 18, 46	---	---	----	
200510949	Hemşirelik (Tam Burslu)	4	MF-3	4			3, 18, 38, 46	76100	---	342,74794	
200511135	Hemşirelik (%50 Burslu)	4	MF-3	44			3, 18, 38, 46	---	---	----	
200510994	Sağlık Kurumları Yöneticiliği (Tam Burslu)	4	TM-1	3			3, 18, 46	44300	---	374,72403	
200511002	Sağlık Kurumları Yöneticiliği (%50 Burslu)	4	TM-1	20			3, 18, 46	293000	---	248,57075	
200511311	Sağlık Kurumları Yöneticiliği (%25 Burslu)	4	TM-1	10			3, 18, 46	---	---	----	
200511232	Tıp Fakültesi (İngilizce) (Ücretli)	6	MF-3	52			17, 18, 21, 28	4710	---	490,53422	
200511241	Tıp Fakültesi (İngilizce) (Tam Burslu)	6	MF-3	6			3, 17, 18, 21, 28	606	---	526,64410	
200511259	Tıp Fakültesi (İngilizce) (%50 Burslu)	6	MF-3	2			3, 17, 18, 21, 28	997	---	520,28774	
BALIKESİR UNİVERSİTESİ											
Fen-Edebiyat Fakültesi											
101510011	Biyoloji	4	MF-2	20	1			226000	---	204,78990	
101510029	Coğrafya	4	TS-1	90	3			32100	---	359,06710	
101530218	Coğrafya (İO)	4	TS-1	90	3			2	52400	---	338,53873
101510038	Fizik	4	MF-2	10	1				---	---	
101510047	Kimya	4	MF-2	10	1				---	---	
101510056	Matematik	4	MF-1	50	2			204000	---	238,36398	
101510489	Moleküler Biyoloji ve Genetik	4	MF-3	30	1			103000	---	310,57107	
101510602	Moleküler Biyoloji ve Genetik (KKTC Uyruklusu)	4	MF-3	1				90	---	----	
101510065	Sosyoloji	4	TM-3	60	2			21	125000	---	323,79317
101510074	Tarih	4	TS-2	90	3				73900	---	333,88093
101530042	Tarih (İO)	4	TS-2	90	3			2	107000	---	313,14277
101510083	Türk Dili ve Edebiyatı	4	TS-2	80	2				45400	---	357,23675
101530051	Türk Dili ve Edebiyatı (İO)	4	TS-2	80	2			2	73900	---	333,87893
İktisadi ve İdari Bilimler Fakültesi											
101510408	İktisat	4	TM-1	55	2			235000	---	265,83165	
101530272	İktisat (İO)	4	TM-1	55	2			2	339000	---	236,42573
101510611	İktisat (KKTC Uyruklusu)	4	TM-1	1				90	---	----	
101510417	İşletme	4	TM-1	55	2				252000	---	260,42513
101530245	İşletme (İO)	4	TM-1	55	2			2	324000	---	240,45822
101510559	Maliye	4	TM-1	50	2				---	----	
101530369	Maliye (İO)	4	TM-1	50	2			2	---	----	
101510568	Uluslararası Ticaret ve Lojistik	4	TM-1	50	2				---	----	
101530378	Uluslararası Ticaret ve Lojistik (İO)	4	TM-1	50	2			2	---	----	
İlahiyat Fakültesi											
101510532	İlahiyat	4	YGS-4	120	3			1, 121	---	----	
Mühendislik-Mimarlık Fakültesi											
101510092	Çevre Mühendisliği	4	MF-4	50	2			179000	---	245,93378	
101530254	Çevre Mühendisliği (İO)	4	MF-4	50	2			2	207000	---	230,59533
101510108	Elektrik-Elektronik Mühendisliği	4	MF-4	50	2			21	77500	---	334,76143
101530306	Elektrik-Elektronik Mühendisliği (İO)	4	MF-4	50	2			2, 21	102000	---	306,71708
101510117	Endüstri Mühendisliği	4	MF-4	50	2				74600	---	338,55626
101530299	Endüstri Mühendisliği (İO)	4	MF-4	50	2			2	96600	---	312,14963
101510595	Gıda Mühendisliği	4	MF-4	30	1				---	----	
101510126	İnşaat Mühendisliği	4	MF-4	105	3			21	74000	---	339,33950
101530087	İnşaat Mühendisliği (İO)	4	MF-4	105	3			2, 21	92800	---	316,38273
101510629	İnşaat Mühendisliği (KKTC Uyruklusu)	4	MF-4	1				21, 90	---	----	
101510135	Jeoloji Mühendisliği	4	MF-4	20	1				---	----	
101510144	Makine Mühendisliği	4	MF-4	105	3			21	109000	---	299,18511
101530078	Makine Mühendisliği (İO)	4	MF-4	105	3			2, 21	136000	---	275,63777
101510153	Mimarlık	4	MF-4	50	2				38100	---	395,31613
Necatibey Eğitim Fakültesi											
101510162	Bilgisayar ve Öğretim Teknolojileri Öğretmenliği	4	YGS-1	50	2			1	257000	10200	295,57810
101510171	Biyoloji Öğretmenliği	4	MF-2	20	1			1	---	---	----
101510189	Fen Bilgisi Öğretmenliği	4	MF-2	50	2			1	191000	14900	239,38002
101510198	Fizik Öğretmenliği	4	MF-2	20	1			1	---	---	----
101510205	İlköğretim Matematik Öğretmenliği	4	MF-1	80	2	4		1, 75	66500	10900	350,50122
101510214	İngilizce Öğretmenliği	4	DİL-1	50	2	6		1, 75, 77	5980	858	420,45055
101510223	Kimya Öğretmenliği	4	YGS-2	20	1			1	---	---	----
101510232	Matematik Öğretmenliği	4	MF-1	20	1			1	---	---	----
101510241	Okul Öncesi Öğretmenliği	4	YGS-5	50	2			1	98000	20000	391,87547
101530315	Okul Öncesi Öğretmenliği (İO)	4	YGS-5	50	2			1, 2	141000	25000	370,15373
101510541	Rehberlik ve Psikolojik Danışmanlık	4	TM-3	30	1	4		75	---	---	----
101510259	Sınıf Öğretmenliği	4	TM-2	60	2			1	199000	17100	282,96695

TABLO-4. Merkezi Yerleştirme İle Öğrenci Alan Yükseköğretim Lisans Programları

PROGRAM KODU (1)	PROGRAM ADI (2)	ÖĞR. SÜRE (3)	PUAN TÜRÜ (4)	GENEL KONT. (5)	OK.BİR KONT. (6)	MEB BURS (7)	ÖZEL KOŞUL VE AÇIKLAMALAR (8)	2013-ÖSYS 0,12BAŞARI SIRASI (9)	2013-ÖSYS EK PUANLI B.SIRA (10)	2013-ÖSYS EN KÜÇÜK PUAN (11)
101510268	Sosyal Bilgiler Öğretmenliği	4	TS-1	60	2		1	30800	2170	360,61423
101510286	Türkçe Öğretmenliği	4	TS-2	60	2	3	1, 75	9710	1300	412,48036
101510435	Tıp Fakültesi	6	MF-3	75	2		14, 87	11700	---	464,78897
	Turizm Fakültesi									
101510586	Gastronomi ve Mutfak Sanatları	4	TS-1	20	1			---	---	----
101510577	Turizm İşletmeciliği	4	TM-1	80	2			---	---	----
101530396	Turizm İşletmeciliği (IO)	4	TM-1	80	2		2	---	---	----
101510523	Turizm Rehberliği	4	DİL-1	65	2		80	21900	---	282,68042
101530387	Turizm Rehberliği (IO)	4	DİL-1	65	2		2, 80	---	---	----
101510471	Veteriner Fakültesi	5	MF-3	35	1			105000	---	307,71084
	Balikesir Sağlık Yüksekokulu									
101510295	Ebelik	4	YGS-2	65	2		1, 38, 78, 87	218000	3820	296,66241
101510638	Ebelik (KKTC Uyraklı)	4	YGS-2	1			1, 38, 78, 87, 90	---	---	----
101510302	Hemşirelik	4	YGS-2	170	5		1, 38, 87	141000	1190	334,75429
	Bandırma İktisadi ve İdari Bilimler Fakültesi									
101510462	Ekonometri	4	TM-1	60	2		21	322000	---	241,00716
101510647	Ekonometri (KKTC Uyraklı)	4	TM-1	1			21, 90	---	---	----
101510365	İktisat	4	TM-1	130	4		21	307000	---	244,88912
101530184	İktisat (IO)	4	TM-1	130	4		2, 21	396000	---	219,94002
101510374	İşletme	4	TM-1	130	4		21	354000	---	232,78842
101530193	İşletme (IO)	4	TM-1	130	4		2, 21	398000	---	219,11318
101510392	Maliye	4	TM-1	110	3		21	178000	---	285,81457
101530209	Maliye (IO)	4	TM-1	110	3		2, 21	266000	---	256,35880
101510383	Siyaset Bilimi ve Kamu Yönetimi	4	TM-2	110	3		21	140000	---	307,68852
101510444	Uluslararası İlişkiler	4	TM-2	60	2		21	163000	---	297,01037
101530281	Uluslararası İlişkiler (IO)	4	TM-2	60	2		2, 21	212000	---	278,12031
	Balikesir Bandırma Sağlık Y.O.									
101510356	Hemşirelik	4	YGS-2	72	2		1, 38, 87	156000	1590	325,45103
	Burhaniye Uygulamalı Bilimler Yüksekokulu									
101510453	Bankacılık ve Finans	4	YGS-6	55	2		1	324000	53000	299,49621
101530324	Bankacılık ve Finans (IO)	4	YGS-6	55	2		1, 2	431000	73800	278,57695
101510656	Bankacılık ve Finans (KKTC Uyraklı)	4	YGS-6	1			1, 90	---	---	----
101510426	Turizm İşletmeciliği ve Otelcilik	4	YGS-6	55	2		1	419000	71600	280,50870
101530263	Turizm İşletmeciliği ve Otelcilik (IO)	4	YGS-6	55	2		1, 2	522000	93000	264,49304
101510498	Uluslararası Ticaret	4	YGS-6	40	1		1	322000	52700	299,90944
101530351	Uluslararası Ticaret (IO)	4	YGS-6	40	1		1, 2	---	---	----
	BARTIN ÜNİVERSİTESİ									
	Bartın Orman Fakültesi									
101610019	Orman Endüstrisi Mühendisliği	4	MF-4	10	1		46	---	---	----
101610028	Orman Mühendisliği	4	MF-4	10	1		46	---	---	----
101610037	Peyzaj Mimarlığı	4	MF-4	60	2		46	---	---	----
	Edebiyat Fakültesi									
101610161	Sosyoloji	4	TM-3	50	2			169000	---	302,83523
101610231	Tarih	4	TS-2	50	2			105000	---	314,15093
101630129	Tarih (IO)	4	TS-2	50	2		2	146000	---	293,17449
101610179	Türk Dili ve Edebiyatı	4	TS-2	55	2			62300	---	342,53510
101630095	Türk Dili ve Edebiyatı (IO)	4	TS-2	55	2		2	166000	---	284,30734
	Eğitim Fakültesi									
101610125	Fen Bilgisi Öğretmenliği	4	MF-2	45	2		1	218000	14900	222,99940
101610249	İlköğretim Matematik Öğretmenliği	4	MF-1	45	2	3	1, 75	118000	15100	294,14168
101610134	Sınıf Öğretmenliği	4	TM-2	45	2		1	283000	18800	255,88876
101610143	Sosyal Bilgiler Öğretmenliği	4	TS-1	45	2		1	40700	2320	349,32099
101610258	Türkçe Öğretmenliği	4	TS-2	45	2	2	1, 75	---	---	----
	Fen Fakültesi									
101610267	İstatistik	4	MF-1	10	1			---	---	----
101610197	Matematik	4	MF-1	10	1			---	---	----
101610204	Moleküler Biyoloji ve Genetik	4	MF-3	45	2			167000	---	255,99141
101630111	Moleküler Biyoloji ve Genetik (IO)	4	MF-3	45	2		2	205000	---	232,88954
	İktisadi ve İdari Bilimler Fakültesi									
101610046	İktisat	4	TM-1	65	2		46	318000	---	241,94163
101630014	İktisat (IO)	4	TM-1	65	2		2, 46	407000	---	209,98504
101610055	İşletme	4	TM-1	65	2		46	376000	---	226,78967
101630023	İşletme (IO)	4	TM-1	65	2		2, 46	406000	---	212,09812
101610064	Siyaset Bilimi ve Kamu Yönetimi	4	TM-2	65	2		46	220000	---	275,32281
101630032	Siyaset Bilimi ve Kamu Yönetimi (IO)	4	TM-2	65	2		2, 46	321000	---	245,15942
101610073	Yönetim Bilişim Sistemleri	4	TM-1	55	2		46	235000	---	265,78533
101630041	Yönetim Bilişim Sistemleri (IO)	4	TM-1	55	2		2, 46	287000	---	250,43848
	İslami İlimler Fakültesi									
101610276	İslami İlimler	4	YGS-4	80	2		1, 121	---	---	----
101630138	İslami İlimler (IO)	4	YGS-4	40	1		1, 2, 121	---	---	----
	Mühendislik Fakültesi									
101610107	Çevre Mühendisliği	4	MF-4	50	2		46	227000	---	207,03608
101610116	İnşaat Mühendisliği	4	MF-4	50	2		46	111000	---	297,58536
101630086	İnşaat Mühendisliği (IO)	4	MF-4	50	2		2, 46	127000	---	283,18719
101610082	Makine Mühendisliği	4	MF-4	50	2		46	162000	---	256,07122
101630059	Makine Mühendisliği (IO)	4	MF-4	50	2		2, 46	187000	---	241,16829
101610091	Metalurji ve Malzeme Mühendisliği	4	MF-4	45	2		46	223000	---	220,01232
101630068	Metalurji ve Malzeme Mühendisliği (IO)	4	MF-4	45	2		2, 46	---	---	----
101610188	Tekstil Mühendisliği	4	MF-4	10	1		46	---	---	----

TABLO-4. Merkezi Yerleştirme İle Öğrenci Alan Yükseköğretim Lisans Programları

PROGRAM KODU (1)	PROGRAM ADI (2)	ÖĞR. SÜRE (3)	PUAN TÜRÜ (4)	GENEL KONT. (5)	OK.BİR KONT. (6)	MEB BURS (7)	ÖZEL KOŞUL VE AÇIKLAMALAR (8)	2013-ÖSYS 0,12BAŞARI SIRASI (9)	2013-ÖSYS EK PUANLI B.SIRA (10)	2013-ÖSYS EN KÜÇÜK PUAN (11)
BAŞKENT ÜNİVERSİTESİ (ANKARA)										
200610012	Diş Hekimliği Fakültesi (Ücretli)	5	MF-3	13			20, 21	29100	---	422,42018
200611197	Diş Hekimliği Fakültesi (Tam Burslu)	5	MF-3	4			3, 20, 21	16100	---	452,78002
200610021	Diş Hekimliği Fakültesi (%50 Burslu)	5	MF-3	1			3, 20, 21	16700	---	451,12955
200610833	Diş Hekimliği Fakültesi (%25 Burslu)	5	MF-3	2			3, 20, 21	17400	---	449,32544
Eğitim Fakültesi										
200610057	İlköğretim Matematik Öğretmenliği (Ücretli)	4	MF-1	3			1, 20, 21			
200611213	İlköğretim Matematik Öğretmenliği (Tam Burslu)	4	MF-1	2			1, 3, 20, 21	58400	9960	362,06493
200610066	İlköğretim Matematik Öğretmenliği (%50 Burslu)	4	MF-1	6			1, 3, 20, 21	115000	14900	296,74041
200610075	İngilizce Öğretmenliği (Ücretli)	4	DİL-1	8			1, 20, 21, 77			
200611222	İngilizce Öğretmenliği (Tam Burslu)	4	DİL-1	4			1, 3, 20, 21, 77	4100	701	442,78193
200610084	İngilizce Öğretmenliği (%50 Burslu)	4	DİL-1	4			1, 3, 20, 21, 77	13200	1350	347,55417
200610869	İngilizce Öğretmenliği (%25 Burslu)	4	DİL-1	6			1, 3, 20, 21, 77	33100	2020	227,01728
200610118	Okul Öncesi Öğretmenliği (Ücretli)	4	YGS-5	13			1, 20, 21	484000	50400	289,68161
200611249	Okul Öncesi Öğretmenliği (Tam Burslu)	4	YGS-5	4			1, 3, 20, 21	87900	18500	398,09947
200610127	Okul Öncesi Öğretmenliği (%50 Burslu)	4	YGS-5	5			1, 3, 20, 21	183000	28900	354,22753
200610815	Rehberlik ve Psikolojik Danışmanlık (Ücretli)	4	TM-3	15			20, 21	127000	---	322,83360
200611258	Rehberlik ve Psikolojik Danışmanlık (Tam Burslu)	4	TM-3	4			3, 20, 21	24400	---	406,91338
200611188	Rehberlik ve Psikolojik Danışmanlık (%50 Burslu)	4	TM-3	3			3, 20, 21	70700	---	358,37252
200610136	Sınıf Öğretmenliği (Ücretli)	4	TM-2	11			1, 20, 21			
200611267	Sınıf Öğretmenliği (Tam Burslu)	4	TM-2	4			1, 3, 20, 21	138000	15400	308,79940
200610145	Sınıf Öğretmenliği (%50 Burslu)	4	TM-2	7			1, 3, 20, 21	363000	19100	233,61459
200610172	Türkçe Öğretmenliği (Ücretli)	4	TS-2	11			1, 20, 21	326000	8010	230,47064
200611285	Türkçe Öğretmenliği (Tam Burslu)	4	TS-2	4			1, 3, 20, 21	7970	1180	418,56143
200610181	Türkçe Öğretmenliği (%50 Burslu)	4	TS-2	4			1, 3, 20, 21	80900	2640	329,05761
200610912	Türkçe Öğretmenliği (%25 Burslu)	4	TS-2	3			1, 3, 20, 21	91500	2750	322,11084
Fen-Edebiyat Fakültesi										
200611294	Amerikan Kültürü ve Edebiyatı (Tam Burslu)	4	DİL-1	3			3, 20, 21, 77	5720	---	423,52491
200610206	Amerikan Kültürü ve Edebiyatı (%50 Burslu)	4	DİL-1	14			3, 20, 21, 77	30200	---	238,78419
200611576	Psikoloji (Ücretli)	4	TM-3	15			20, 21	109000	---	333,04235
200611585	Psikoloji (Tam Burslu)	4	TM-3	4			3, 20, 21	14700	---	424,31814
200611664	Psikoloji (%50 Burslu)	4	TM-3	3			3, 20, 21	33700	---	394,45217
200610233	Türk Dili ve Edebiyatı (Ücretli)	4	TS-2	5			20, 21	273000	---	246,67208
200611319	Türk Dili ve Edebiyatı (Tam Burslu)	4	TS-2	3			3, 20, 21	20500	---	388,32437
200610242	Türk Dili ve Edebiyatı (%50 Burslu)	4	TS-2	4			3, 20, 21	119000	---	306,57991
200610939	Türk Dili ve Edebiyatı (%25 Burslu)	4	TS-2	5			3, 20, 21	165000	---	284,70641
Güzel Sanatlar, Tasarım ve Mimarlık Fakültesi										
200611682	Mimarlık (Ücretli)	4	MF-4	10			20, 21	103000	---	305,63950
200611691	Mimarlık (Tam Burslu)	4	MF-4	3			3, 20, 21	26800	---	418,14487
200611707	Mimarlık (%50 Burslu)	4	MF-4	2			3, 20, 21	33000	---	405,07033
200611716	Mimarlık (%25 Burslu)	4	MF-4	2			3, 20, 21	53400	---	369,03489
200610278	Hukuk Fakültesi (Ücretli)	4	TM-2	68			20, 21	65000	---	357,54145
200611328	Hukuk Fakültesi (Tam Burslu)	4	TM-2	17			3, 20, 21	13400	---	426,10637
200610287	Hukuk Fakültesi (%50 Burslu)	4	TM-2	2			3, 20, 21	19500	---	413,41287
200611161	Hukuk Fakültesi (%25 Burslu)	4	TM-2	5			3, 20, 21	29500	---	397,26592
İktisadi ve İdari Bilimler Fakültesi										
200610296	İktisat (Ücretli)	4	TM-1	3			20, 21			---
200611337	İktisat (Tam Burslu)	4	TM-1	4			3, 20, 21	60100	---	357,56794
200610303	İktisat (%50 Burslu)	4	TM-1	4			3, 20, 21	228000	---	268,01053
200610948	İktisat (%25 Burslu)	4	TM-1	9			3, 20, 21	378000	---	226,29640
200610312	İşletme (Ücretli)	4	TM-1	16			20, 21			---
200611346	İşletme (Tam Burslu)	4	TM-1	7			3, 20, 21	75000	---	344,16686
200610321	İşletme (%50 Burslu)	4	TM-1	5			3, 20, 21	166000	---	290,82681
200610957	İşletme (%25 Burslu)	4	TM-1	11			3, 20, 21	293000	---	248,70203
200610339	Siyaset Bilimi ve Uluslararası İlişkiler (Ücretli)	4	TM-2	25			20, 21	405000	---	219,44779
200611355	Siyaset Bilimi ve Uluslararası İlişkiler (Tam Burslu)	4	TM-2	7			3, 20, 21	42600	---	380,24125
200610348	Siyaset Bilimi ve Uluslararası İlişkiler (%50 Burslu)	4	TM-2	3			3, 20, 21	151000	---	302,39331
200610966	Siyaset Bilimi ve Uluslararası İlişkiler (%25 Burslu)	4	TM-2	4			3, 20, 21	198000	---	283,15706
200611637	Teknoloji ve Bilgi Yönetimi (Ücretli)	4	TM-1	3			20, 21			---
200611646	Teknoloji ve Bilgi Yönetimi (Tam Burslu)	4	TM-1	3			3, 20, 21	133000	---	306,45764
200611673	Teknoloji ve Bilgi Yönetimi (%50 Burslu)	4	TM-1	7			3, 20, 21	283000	---	251,38973
200611655	Teknoloji ve Bilgi Yönetimi (%25 Burslu)	4	TM-1	4			3, 20, 21			---
İletişim Fakültesi										
200610393	Halkla İlişkiler ve Tanıtım (Ücretli)	4	TS-1	12			20, 21	282000	---	223,67572
200611364	Halkla İlişkiler ve Tanıtım (Tam Burslu)	4	TS-1	3			3, 20, 21	17300	---	381,26849
200610975	Halkla İlişkiler ve Tanıtım (%25 Burslu)	4	TS-1	2			3, 20, 21	278000	---	226,20057
200610418	İletişim Tasarımı (Ücretli)	4	TS-1	8			20, 21	285000	---	222,10412
200611373	İletişim Tasarımı (Tam Burslu)	4	TS-1	3			3, 20, 21	7330	---	408,86936
200610427	İletişim Tasarımı (%50 Burslu)	4	TS-1	2			3, 20, 21	85800	---	314,50226
200610984	İletişim Tasarımı (%25 Burslu)	4	TS-1	4			3, 20, 21	195000	---	260,62221
200610436	Radyo, Televizyon ve Sinema (Ücretli)	4	TS-1	16			20, 21	257000	---	235,03921
200611382	Radyo, Televizyon ve Sinema (Tam Burslu)	4	TS-1	4			3, 20, 21	15200	---	385,56112
200610993	Radyo, Televizyon ve Sinema (%25 Burslu)	4	TS-1	2			3, 20, 21	183000	---	265,68230
Mühendislik Fakültesi										
200610454	Bilgisayar Mühendisliği (Ücretli)	4	MF-4	10			20, 21			---
200611391	Bilgisayar Mühendisliği (Tam Burslu)	4	MF-4	5			3, 20, 21	43900	---	384,98571
200610463	Bilgisayar Mühendisliği (%50 Burslu)	4	MF-4	3			3, 20, 21	66400	---	349,71329
200611001	Bilgisayar Mühendisliği (%25 Burslu)	4	MF-4	10			3, 20, 21	158000	---	259,15635
200610472	Biyomedikal Mühendisliği (Ücretli)	4	MF-4	13			20, 21			---
200611407	Biyomedikal Mühendisliği (Tam Burslu)	4	MF-4	6			3, 20, 21	32300	---	406,54563

TABLO-4. Merkezi Yerleştirme İle Öğrenci Alan Yükseköğretim Lisans Programları

PROGRAM KODU (1)	PROGRAM ADI (2)	ÖGR. SÜRE (3)	PUAN TÜRÜ (4)	GENEL KONT. (5)	OK.BİR KONT. (6)	MEB BURS (7)	ÖZEL KOŞUL VE AÇIKLAMALAR (8)	2013-ÖSYS 0,12BAŞARI SIRASI (9)	2013-ÖSYS EK PUANLI B.SIRA (10)	2013-ÖSYS EN KÜÇÜK PUAN (11)
200610481	Biyomedikal Mühendisliği (%50 Burslu)	4	MF-4	3			3, 20, 21	62700	---	355,07843
200611019	Biyomedikal Mühendisliği (%25 Burslu)	4	MF-4	11			3, 20, 21	122000	---	287,48847
200610499	Elektrik-Elektronik Mühendisliği (Ücretli)	4	MF-4	10			20, 21		---	
200611416	Elektrik-Elektronik Mühendisliği (Tam Burslu)	4	MF-4	5			3, 20, 21	34100	---	402,94520
200610506	Elektrik-Elektronik Mühendisliği (%50 Burslu)	4	MF-4	3			3, 20, 21	65500	---	350,99133
200611028	Elektrik-Elektronik Mühendisliği (%25 Burslu)	4	MF-4	10			3, 20, 21	112000	---	295,93676
200610515	Endüstri Mühendisliği (Ücretli)	4	MF-4	10			20, 21		---	
200611425	Endüstri Mühendisliği (Tam Burslu)	4	MF-4	5			3, 20, 21	39400	---	393,10727
200610524	Endüstri Mühendisliği (%50 Burslu)	4	MF-4	3			3, 20, 21	67900	---	347,62230
200611037	Endüstri Mühendisliği (%25 Burslu)	4	MF-4	10			3, 20, 21	104000	---	304,14827
200610533	Makine Mühendisliği (Ücretli)	4	MF-4	10			20, 21		---	
200611434	Makine Mühendisliği (Tam Burslu)	4	MF-4	5			3, 20, 21	44900	---	383,30734
200610542	Makine Mühendisliği (%50 Burslu)	4	MF-4	3			3, 20, 21	82000	---	329,02927
200611046	Makine Mühendisliği (%25 Burslu)	4	MF-4	10			3, 20, 21	126000	---	283,87920
Sağlık Bilimleri Fakültesi										
200610551	Beslenme ve Diyetetik (Ücretli)	4	MF-3	17			20, 21	86800	---	328,67093
200611443	Beslenme ve Diyetetik (Tam Burslu)	4	MF-3	5			3, 20, 21	27200	---	426,63410
200610569	Beslenme ve Diyetetik (%50 Burslu)	4	MF-3	3			3, 20, 21	33900	---	412,13268
200610578	Fizyoterapi ve Rehabilitasyon (Ücretli)	4	MF-3	20			20, 21	54900	---	374,44256
200611452	Fizyoterapi ve Rehabilitasyon (Tam Burslu)	4	MF-3	5			3, 20, 21	21400	---	439,73286
200610587	Fizyoterapi ve Rehabilitasyon (%50 Burslu)	4	MF-3	3			3, 20, 21	25100	---	431,22871
200610648	Hemşirelik ve Sağlık Hizmetleri (Ücretli)	4	MF-3	17			20, 21, 38	189000	---	241,92870
200610596	Hemşirelik ve Sağlık Hizmetleri (Tam Burslu)	4	MF-3	5			3, 20, 21, 38	78900	---	338,83561
200611558	Hemşirelik ve Sağlık Hizmetleri (%50 Burslu)	4	MF-3	2			3, 20, 21, 38	140000	---	275,80984
200611567	Hemşirelik ve Sağlık Hizmetleri (%25 Burslu)	4	MF-3	4			3, 20, 21, 38	157000	---	262,39812
200610603	Sağlık Kurumları İşletmeciliği (Ücretli)	4	TM-1	6			20, 21		---	
200611461	Sağlık Kurumları İşletmeciliği (Tam Burslu)	4	TM-1	3			3, 20, 21	70600	---	347,97122
200610612	Sağlık Kurumları İşletmeciliği (%50 Burslu)	4	TM-1	3			3, 20, 21	209000	---	274,43143
200611064	Sağlık Kurumları İşletmeciliği (%25 Burslu)	4	TM-1	5			3, 20, 21	363000	---	230,53761
200610621	Sosyal Hizmet (Ücretli)	4	TM-3	14			20, 21	294000	---	259,23024
200611479	Sosyal Hizmet (Tam Burslu)	4	TM-3	4			3, 20, 21	39400	---	387,50913
200610639	Sosyal Hizmet (%50 Burslu)	4	TM-3	2			3, 20, 21	74300	---	355,61629
200611073	Sosyal Hizmet (%25 Burslu)	4	TM-3	2			3, 20, 21	124000	---	324,51317
200610657	Tıp Fakültesi (Ücretli)	6	MF-3	25			20, 21	17000	---	450,37493
200611488	Tıp Fakültesi (Tam Burslu)	6	MF-3	8			3, 20, 21	4730	---	490,42624
200610666	Tıp Fakültesi (%50 Burslu)	6	MF-3	4			3, 20, 21	5630	---	486,28759
Ticari Bilimler Fakültesi										
200610675	Bankacılık ve Finans (Ücretli)	4	TM-1	1			20, 21		---	
200611497	Bankacılık ve Finans (Tam Burslu)	4	TM-1	3			3, 20, 21	81800	---	338,82637
200610684	Bankacılık ve Finans (%50 Burslu)	4	TM-1	5			3, 20, 21	334000	---	237,95279
200611082	Bankacılık ve Finans (%25 Burslu)	4	TM-1	7			3, 20, 21		---	
200610693	Muhasebe ve Finansal Yönetim (Ücretli)	4	TM-1	2			20, 21		---	
200611504	Muhasebe ve Finansal Yönetim (Tam Burslu)	4	TM-1	3			3, 20, 21	119000	---	314,11711
200610709	Muhasebe ve Finansal Yönetim (%50 Burslu)	4	TM-1	5			3, 20, 21	334000	---	237,76699
200611091	Muhasebe ve Finansal Yönetim (%25 Burslu)	4	TM-1	7			3, 20, 21		---	
200610718	Sigortacılık ve Risk Yönetimi (Ücretli)	4	TM-1	2			20, 21		---	
200611513	Sigortacılık ve Risk Yönetimi (Tam Burslu)	4	TM-1	3			3, 20, 21	104000	---	322,86605
200610727	Sigortacılık ve Risk Yönetimi (%50 Burslu)	4	TM-1	5			3, 20, 21	349000	---	233,88519
200611107	Sigortacılık ve Risk Yönetimi (%25 Burslu)	4	TM-1	7			3, 20, 21		---	
200610736	Turizm ve Otelcilik (Ücretli)	4	TM-1	1			20, 21		---	
200611522	Turizm ve Otelcilik (Tam Burslu)	4	TM-1	2			3, 20, 21	123000	---	311,73487
200610745	Turizm ve Otelcilik (%50 Burslu)	4	TM-1	8			3, 20, 21		---	
200610754	Uluslararası Ticaret (Ücretli)	4	TM-1	9			20, 21		---	
200611531	Uluslararası Ticaret (Tam Burslu)	4	TM-1	6			3, 20, 21	78700	---	341,23687
200610763	Uluslararası Ticaret (%50 Burslu)	4	TM-1	8			3, 20, 21	236000	---	265,30286
200611125	Uluslararası Ticaret (%25 Burslu)	4	TM-1	10			3, 20, 21	334000	---	237,85440
200610772	Yönetim Bilişim Sistemleri (Ücretli)	4	TM-1	2			20, 21		---	
200611549	Yönetim Bilişim Sistemleri (Tam Burslu)	4	TM-1	3			3, 20, 21	56600	---	361,00383
200610781	Yönetim Bilişim Sistemleri (%50 Burslu)	4	TM-1	5			3, 20, 21	270000	---	255,25308
200611134	Yönetim Bilişim Sistemleri (%25 Burslu)	4	TM-1	7			3, 20, 21		---	
BATMAN UNİVERSİTESİ										
Fen-Edebiyat Fakültesi										
101710257	Arkeoloji	4	TM-3	25	1			---	---	---
101710045	Kültür Varlıklarını Koruma ve Onarım	4	TM-1	40	1			278000	---	252,92630
101710115	Sanat Tarihi	4	TS-2	40	1			196000	---	272,41036
101730094	Sanat Tarihi (IO)	4	TS-2	40	1		2	250000	---	253,87017
101710124	Sosyoloji	4	TM-3	50	2			166000	---	304,04746
101710081	Tarih	4	TS-2	60	2			104000	---	315,02414
101730076	Tarih (IO)	4	TS-2	60	2		2	149000	---	291,73722
101710266	Türk Dili ve Edebiyatı	4	TS-2	40	1			---	---	---
Güzel Sanatlar Fakültesi										
101710106	Sinema ve Televizyon	4	TS-1	25	1			78500	---	319,16880
İktisadi ve İdari Bilimler Fakültesi										
101710178	İşletme	4	TM-1	40	1			319000	---	241,78517
101730146	İşletme (IO)	4	TM-1	40	1		2	386000	---	223,79474
Mühendislik-Mimarlık Fakültesi										
101710133	Elektrik-Elektronik Mühendisliği	4	MF-4	30	1			147000	---	266,69496
101730101	Elektrik-Elektronik Mühendisliği (IO)	4	MF-4	30	1		2	169000	---	251,79994
101710063	Jeoloji Mühendisliği	4	MF-4	20	1				---	
101710027	Makine Mühendisliği	4	MF-4	50	2			183000	---	243,24939

TABLO-4. Merkezi Yerleştirme İle Öğrenci Alan Yükseköğretim Lisans Programları

PROGRAM KODU (1)	PROGRAM ADI (2)	ÖĞR. SÜRE (3)	PUAN TÜRÜ (4)	GENEL KONT. (5)	OK.BİR KONT. (6)	MEB BURS (7)	ÖZEL KOŞUL VE AÇIKLAMALAR (8)	2013-ÖSYS 0,12BAŞARI SIRASI (9)	2013-ÖSYS EK PUANLI B.SIRA (10)	2013-ÖSYS EN KÜÇÜK PUAN (11)
101730022	Makine Mühendisliği (IO)	4	MF-4	50	2		2	203000	---	232,79538
101710187	Metalurji ve Malzeme Mühendisliği	4	MF-4	40	1				---	---
101710142	Petrol ve Doğalgaz Mühendisliği	4	MF-4	30	1			114000	---	294,11362
101730119	Petrol ve Doğalgaz Mühendisliği (IO)	4	MF-4	30	1		2	145000	---	268,47033
Teknoloji Fakültesi										
101710221	Enerji Sistemleri Mühendisliği	4	MF-4	35	1			---	---	----
101730173	Enerji Sistemleri Mühendisliği (IO)	4	MF-4	35	1		2	---	---	----
101710239	Enerji Sistemleri Mühendisliği (M.T.O.K.)	4	MF-4	15	1		40, 53	---	---	----
101730182	Enerji Sistemleri Mühendisliği (M.T.O.K.) (IO)	4	MF-4	15	1		2, 40, 53	---	---	----
101710151	İmalat Mühendisliği	4	MF-4	14	1			---	---	----
101710169	İmalat Mühendisliği (M.T.O.K.)	4	MF-4	6	1		40, 53	---	---	----
101710196	Otomotiv Mühendisliği	4	MF-4	14	1			---	---	----
101710203	Otomotiv Mühendisliği (M.T.O.K.)	4	MF-4	6	1		40, 53	---	---	----
Sağlık Yüksekokulu										
101710212	Hemşirelik	4	YGS-2	40	1		1, 38	---	---	----
Turizm İşletmeciliği ve Otelcilik Yüksekokulu										
101710248	Turizm ve Otel İşletmeciliği	4	YGS-6	40	1		1, 15, 816	---	---	----
BAYBURT ÜNİVERSİTESİ										
Bayburt Eğitim Fakültesi										
101810017	Fen Bilgisi Öğretmenliği	4	MF-2	90	3		1	---	---	----
101810114	İlköğretim Matematik Öğretmenliği	4	MF-1	50	2	3	1, 75	142000	16400	275,10916
101810141	Rehberlik ve Psikolojik Danışmanlık	4	TM-3	40	1	5	75	---	---	----
101830127	Rehberlik ve Psikolojik Danışmanlık (IO)	4	TM-3	40	1		2	---	---	----
101810026	Sınıf Öğretmenliği	4	TM-2	90	3		1	279000	18800	256,99313
101810123	Türkçe Öğretmenliği	4	TS-2	40	1	2	1, 75	21300	1840	386,98694
İktisadi ve İdari Bilimler Fakültesi										
101810098	İktisat	4	TM-1	110	3			374000	---	227,39445
101830093	İktisat (IO)	4	TM-1	110	3		2	---	---	----
101810105	İşletme	4	TM-1	110	3			376000	---	226,90802
101830109	İşletme (IO)	4	TM-1	110	3		2	---	---	----
İlahiyat Fakültesi										
101810132	İlahiyat	4	YGS-4	140	4		1, 121	164000	39300	359,54201
101830118	İlahiyat (IO)	4	YGS-4	100	3		1, 2, 121	196000	45200	350,30040
Mühendislik Fakültesi										
101810062	Gıda Mühendisliği	4	MF-4	50	2			211000	---	228,23741
101830066	Gıda Mühendisliği (IO)	4	MF-4	50	2		2	---	---	----
101810071	İnşaat Mühendisliği	4	MF-4	60	2			134000	---	276,82763
101830075	İnşaat Mühendisliği (IO)	4	MF-4	60	2		2	146000	---	267,37286
101810089	Makine Mühendisliği	4	MF-4	60	2			193000	---	237,67568
101830084	Makine Mühendisliği (IO)	4	MF-4	60	2		2	209000	---	229,49115
BEYKENT ÜNİVERSİTESİ (İSTANBUL)										
Fen-Edebiyat Fakültesi										
200710029	İngiliz Dili ve Edebiyatı (Tam Burslu)	4	DİL-1	6			3, 21, 95, 127	4160	---	441,95818
200710453	İngiliz Dili ve Edebiyatı (%50 Burslu)	4	DİL-1	54			3, 21, 95, 127	31300	---	234,15957
200710383	Mütercim-Tercümanlık (İngilizce) (Tam Burslu)	4	DİL-1	6			3, 21, 95, 127	2080	---	471,46011
200710629	Mütercim-Tercümanlık (İngilizce) (%50 Burslu)	4	DİL-1	54			3, 21, 95, 127	24900	---	264,88821
200710408	Mütercim-Tercümanlık (Rusça) (Tam Burslu)	4	DİL-3	6			3, 95, 115	4730	---	443,23696
200710638	Mütercim-Tercümanlık (Rusça) (%50 Burslu)	4	DİL-3	54			3, 95, 115	38100	---	266,96143
200710056	Psikoloji (Ücretli)	4	TM-3	85			46, 95	245000	---	274,79220
200710065	Psikoloji (Tam Burslu)	4	TM-3	10			3, 46, 95	21800	---	411,11890
200711248	Sosyoloji (Tam Burslu)	4	TM-3	7			3, 46, 95	66500	---	361,71724
200711257	Sosyoloji (%50 Burslu)	4	TM-3	63			3, 46, 95	304000	---	256,17787
200711399	Sosyoloji (İngilizce) (Tam Burslu)	4	TM-3	6			3, 17, 21, 28, 95	---	---	----
200711406	Sosyoloji (İngilizce) (%50 Burslu)	4	TM-3	54			3, 17, 21, 28, 95	---	---	----
200710444	Tarih (Tam Burslu)	4	TS-2	7			3, 46, 95	27700	---	377,15393
200710798	Tarih (%50 Burslu)	4	TS-2	63			3, 46, 95	257000	---	251,76098
200710083	Türk Dili ve Edebiyatı (Tam Burslu)	4	TS-2	7			3, 46, 95	23100	---	383,98958
200710489	Türk Dili ve Edebiyatı (%50 Burslu)	4	TS-2	63			3, 46, 95	156000	---	288,64066
Güzel Sanatlar Fakültesi										
200710126	Sinema ve Televizyon (Türkçe) (Tam Burslu)	4	TS-1	8			3, 46, 95	10900	---	396,43595
200710505	Sinema ve Televizyon (Türkçe) (%50 Burslu)	4	TS-1	72			3, 46, 95	134000	---	287,98994
200710108	Sinema ve Televizyon (Tam Burslu)	4	TS-1	8			3, 17, 21, 86, 95	8110	---	405,73593
200710498	Sinema ve Televizyon (%50 Burslu)	4	TS-1	72			3, 17, 21, 86, 95	180000	---	267,37069
200710762	Hukuk Fakültesi (Ücretli)	4	TM-2	162			46, 95	111000	---	323,52252
200710771	Hukuk Fakültesi (Tam Burslu)	4	TM-2	18			3, 46, 95	17600	---	417,16064
İktisadi ve İdari Bilimler Fakültesi										
200710144	Bankacılık ve Finans (Tam Burslu)	4	TM-1	7			3, 17, 21, 86, 95	127000	---	309,82291
200710514	Bankacılık ve Finans (%50 Burslu)	4	TM-1	63			3, 17, 21, 86, 95	401000	---	217,81547
200711503	Bankacılık ve Finans (İngilizce) (Tam Burslu)	4	TM-1	6			3, 17, 21, 28, 95	---	---	----
200711512	Bankacılık ve Finans (İngilizce) (%50 Burslu)	4	TM-1	54			3, 17, 21, 28, 95	---	---	----
200711372	Girişimcilik (Tam Burslu)	4	TM-1	6			3, 46, 95	---	---	----
200711381	Girişimcilik (%50 Burslu)	4	TM-1	54			3, 46, 95	---	---	----
200710656	İktisat (Türkçe) (Tam Burslu)	4	TM-1	7			3, 46, 95	128000	---	309,11122
200710665	İktisat (Türkçe) (%50 Burslu)	4	TM-1	63			3, 46, 95	---	---	----
200710162	İktisat (Tam Burslu)	4	TM-1	7			3, 17, 21, 86, 95	156000	---	295,50210
200710523	İktisat (%50 Burslu)	4	TM-1	63			3, 17, 21, 86, 95	---	---	----
200710205	İşletme (Tam Burslu)	4	TM-1	8			3, 46, 95	102000	---	324,23673
200710541	İşletme (%50 Burslu)	4	TM-1	72			3, 46, 95	408000	---	209,10875
200710189	İşletme (İngilizce) (Tam Burslu)	4	TM-1	7			3, 17, 21, 28, 95	70900	---	347,72618
200710532	İşletme (İngilizce) (%50 Burslu)	4	TM-1	63			3, 17, 21, 28, 95	---	---	----

TABLO-4. Merkezi Yerleştirme İle Öğrenci Alan Yükseköğretim Lisans Programları

PROGRAM KODU (1)	PROGRAM ADI (2)	ÖGR. SÜRE (3)	PUAN TÜRÜ (4)	GENEL KONT. (5)	OK.BİR KONT. (6)	MEB BURS (7)	ÖZEL KOŞUL VE AÇIKLAMALAR (8)	2013-ÖSYS 0,12BAŞARI SIRASI (9)	2013-ÖSYS EK PUANLI B.SIRA (10)	2013-ÖSYS EN KÜÇÜK PUAN (11)
200711187	İşletme (Uzaktan Öğretim) (Ücretli)	4	TM-1	27			95			
200711196	İşletme (Uzaktan Öğretim) (Tam Burslu)	4	TM-1	3			3, 95	246000		262,26154
200711521	Siyaset Bilimi ve Kamu Yönetimi (Tam Burslu)	4	TM-2	6			3, 46, 95			
200711539	Siyaset Bilimi ve Kamu Yönetimi (%50 Burslu)	4	TM-2	54			3, 46, 95			
200710223	Turizm İşletmeciliği (Tam Burslu)	4	TM-1	7			3, 17, 21, 86, 95	139000		303,60562
200710559	Turizm İşletmeciliği (%50 Burslu)	4	TM-1	63			3, 17, 21, 86, 95			
200710241	Uluslararası İlişkiler (İngilizce) (Tam Burslu)	4	TM-2	6			3, 17, 21, 28, 95	50900		371,15425
200710568	Uluslararası İlişkiler (İngilizce) (%50 Burslu)	4	TM-2	54			3, 17, 21, 28, 95	361000		234,12149
200710426	Uluslararası Lojistik ve Taşımacılık (Tam Burslu)	4	TM-1	7			3, 17, 21, 86, 95	67800		350,42778
200710577	Uluslararası Lojistik ve Taşımacılık (%50 Burslu)	4	TM-1	63			3, 17, 21, 86, 95	384000		224,42567
200710268	Uluslararası Ticaret (Tam Burslu)	4	TM-1	7			3, 17, 21, 86, 95	72100		346,63186
200710586	Uluslararası Ticaret (%50 Burslu)	4	TM-1	63			3, 17, 21, 86, 95	335000		237,46541
200710286	Yönetim Bilişim Sistemleri (Tam Burslu)	4	TM-1	7			3, 17, 21, 86, 95	61400		356,33916
200710595	Yönetim Bilişim Sistemleri (%50 Burslu)	4	TM-1	63			3, 17, 21, 86, 95	355000		232,34463
200711203	Yönetim Bilişim Sistemleri (Uzaktan Öğretim) (Ücretli)	4	TM-1	27			95			
200711212	Yönetim Bilişim Sistemleri (Uzaktan Öğretim) (Tam Burslu)	4	TM-1	3			3, 95	224000		269,16073
İletişim Fakültesi										
200710895	Görsel İletişim (Tam Burslu)	4	TS-1	9			3, 46, 95	21100		374,47726
200710902	Görsel İletişim (%50 Burslu)	4	TS-1	76			3, 46, 95			
200710868	Halkla İlişkiler ve Reklamcılık (Tam Burslu)	4	TS-1	9			3, 46, 95	13300		389,83537
200710877	Halkla İlişkiler ve Reklamcılık (%50 Burslu)	4	TS-1	76			3, 46, 95	172000		270,55886
200711133	Televizyon Haberciliği ve Programcılığı (Tam Burslu)	4	TS-1	9			3, 46, 95	17500		380,93905
200711142	Televizyon Haberciliği ve Programcılığı (%50 Burslu)	4	TS-1	81			3, 46, 95	297000		199,54859
200711284	Yeni Medya (Tam Burslu)	4	TS-1	8			3, 46, 95	16200		383,32058
200711293	Yeni Medya (%50 Burslu)	4	TS-1	72			3, 46, 95	228000		246,79135
200711487	Yeni Medya (İngilizce) (Tam Burslu)	4	TS-1	6			3, 17, 21, 28, 95			
200711496	Yeni Medya (İngilizce) (%50 Burslu)	4	TS-1	54			3, 17, 21, 28, 95			
Mühendislik-Mimarlık Fakültesi										
200710302	Bilgisayar Mühendisliği (Tam Burslu)	4	MF-4	11			3, 17, 21, 86, 95	57600		362,67463
200710602	Bilgisayar Mühendisliği (%50 Burslu)	4	MF-4	99			3, 17, 21, 86, 95	225000		216,45179
200710329	Elektronik ve Haberleşme Mühendisliği (Tam Burslu)	4	MF-4	7			3, 46, 95	46500		380,34899
200710805	Elektronik ve Haberleşme Mühendisliği (%50 Burslu)	4	MF-4	63			3, 46, 95			
200710717	Endüstri Mühendisliği (Tam Burslu)	4	MF-4	8			3, 46, 95	43500		385,68698
200710726	Endüstri Mühendisliği (%50 Burslu)	4	MF-4	72			3, 46, 95	167000		253,29606
200711469	Endüstri Mühendisliği (İngilizce) (Tam Burslu)	4	MF-4	6			3, 17, 21, 28, 95			
200711478	Endüstri Mühendisliği (İngilizce) (%50 Burslu)	4	MF-4	54			3, 17, 21, 28, 95			
200711054	Enerji Sistemleri Mühendisliği (Tam Burslu)	4	MF-4	6			3, 46, 95	64800		352,04411
200711063	Enerji Sistemleri Mühendisliği (%50 Burslu)	4	MF-4	54			3, 46, 95			
200710674	İnşaat Mühendisliği (Ücretli)	4	MF-4	35			46, 95			
200710683	İnşaat Mühendisliği (Tam Burslu)	4	MF-4	9			3, 46, 95	43500		385,70343
200711009	İnşaat Mühendisliği (%25 Burslu)	4	MF-4	46			3, 46, 95	172000		249,82327
200711548	İnşaat Mühendisliği (İngilizce) (Ücretli)	4	MF-4	24			17, 21, 28, 95			
200711557	İnşaat Mühendisliği (İngilizce) (Tam Burslu)	4	MF-4	6			3, 17, 21, 28, 95			
200711566	İnşaat Mühendisliği (İngilizce) (%50 Burslu)	4	MF-4	30			3, 17, 21, 28, 95			
200711099	İşletme Mühendisliği (Tam Burslu)	4	MF-4	8			3, 46, 95	44300		384,29223
200711106	İşletme Mühendisliği (%50 Burslu)	4	MF-4	72			3, 46, 95			
200710347	Kimya Mühendisliği (Tam Burslu)	4	MF-4	6			3, 46, 95	75100		337,88951
200710814	Kimya Mühendisliği (%50 Burslu)	4	MF-4	54			3, 46, 95			
200710832	Makine Mühendisliği (Tam Burslu)	4	MF-4	8			3, 46, 95	57900		362,15393
200710841	Makine Mühendisliği (%50 Burslu)	4	MF-4	72			3, 46, 95	222000		220,27553
200711442	Makine Mühendisliği (İngilizce) (Tam Burslu)	4	MF-4	6			3, 17, 21, 28, 95			
200711451	Makine Mühendisliği (İngilizce) (%50 Burslu)	4	MF-4	54			3, 17, 21, 28, 95			
200710356	Mimarlık (Ücretli)	4	MF-4	70			17, 21, 86, 95	214000		226,83373
200710365	Mimarlık (Tam Burslu)	4	MF-4	12			3, 17, 21, 86, 95	29000		413,41065
200711036	Mimarlık (%25 Burslu)	4	MF-4	38			3, 17, 21, 86, 95	113000		295,68637
200711424	Mimarlık (İngilizce) (Ücretli)	4	MF-4	35			17, 21, 28, 95			
200711415	Mimarlık (İngilizce) (Tam Burslu)	4	MF-4	6			3, 17, 21, 28, 95			
200711433	Mimarlık (İngilizce) (%25 Burslu)	4	MF-4	19			3, 17, 21, 28, 95			
200710744	Yazılım Mühendisliği (Tam Burslu)	4	MF-4	8			3, 17, 21, 86, 95	57400		362,90664
200710753	Yazılım Mühendisliği (%50 Burslu)	4	MF-4	72			3, 17, 21, 86, 95			
Uygulamalı Bilimler Yüksekokulu										
200711318	Gastronomi ve Mutfak Sanatları (Tam Burslu)	4	YGS-4	7			1, 3, 46, 95	63000	17400	405,42672
200711327	Gastronomi ve Mutfak Sanatları (%50 Burslu)	4	YGS-4	63			1, 3, 46, 95	433000	83100	302,91881
200711345	Sermaye Piyasaları ve Portföy Yönetimi (Tam Burslu)	4	YGS-6	6			1, 3, 46, 95	239000	38800	322,15651
200711354	Sermaye Piyasaları ve Portföy Yönetimi (%50 Burslu)	4	YGS-6	54			1, 3, 46, 95			
BEZM-İ ALEM VAKIF UNİVERSİTESİ (İSTANBUL)										
200910045	Diş Hekimliği Fakültesi (Ücretli)	5	MF-3	24			17, 21, 86, 733	42700		395,29745
200910054	Diş Hekimliği Fakültesi (Tam Burslu)	5	MF-3	12			3, 17, 21, 86, 733	14300		457,40083
200910063	Diş Hekimliği Fakültesi (%50 Burslu)	5	MF-3	12			3, 17, 21, 86, 733	19100		445,10198
200910381	Diş Hekimliği Fakültesi (%25 Burslu)	5	MF-3	12			3, 17, 21, 86, 733			
200910072	Eczacılık Fakültesi (Ücretli)	5	MF-3	20			11, 17, 21, 86, 733	57100		370,77557
200910081	Eczacılık Fakültesi (Tam Burslu)	5	MF-3	10			3, 11, 17, 21, 86, 733	20900		441,01455

TABLO-4. Merkezi Yerleştirme İle Öğrenci Alan Yükseköğretim Lisans Programları

PROGRAM KODU (1)	PROGRAM ADI (2)	ÖGR. SÜRE (3)	PUAN TÜRÜ (4)	GENEL KONT. (5)	OK.BİR KONT. (6)	MEB BURS (7)	ÖZEL KOŞUL VE AÇIKLAMALAR (8)	2013-ÖSYS 0,12BAŞARI SIRASI (9)	2013-ÖSYS EK PUANLI B.SIRA (10)	2013-ÖSYS EN KÜÇÜK PUAN (11)	
200910099	Eczacılık Fakültesi (%50 Burslu)	5	MF-3	10			3, 11, 17, 21, 86, 733	32600	---	414,82081	
200910399	Eczacılık Fakültesi (%25 Burslu)	5	MF-3	10			3, 11, 17, 21, 86, 733	---	---	----	
Sağlık Bilimleri Fakültesi											
200910442	Beslenme ve Diyetetik (Ücretli)	4	MF-3	12			21, 733	---	---	----	
200910451	Beslenme ve Diyetetik (Tam Burslu)	4	MF-3	6			3, 21, 733	---	---	----	
200910469	Beslenme ve Diyetetik (%50 Burslu)	4	MF-3	6			3, 21, 733	---	---	----	
200910478	Beslenme ve Diyetetik (%25 Burslu)	4	MF-3	6			3, 21, 733	---	---	----	
200910133	Fizyoterapi ve Rehabilitasyon (Ücretli)	4	MF-3	16			21, 733	68400	---	353,37510	
200910142	Fizyoterapi ve Rehabilitasyon (Tam Burslu)	4	MF-3	8			3, 21, 733	20800	---	441,20315	
200910151	Fizyoterapi ve Rehabilitasyon (%50 Burslu)	4	MF-3	8			3, 21, 733	29600	---	421,20798	
200910406	Fizyoterapi ve Rehabilitasyon (%25 Burslu)	4	MF-3	8			3, 21, 733	---	---	----	
200910106	Hemşirelik (Ücretli)	4	MF-3	20			21, 733	190000	---	241,08939	
200910115	Hemşirelik (Tam Burslu)	4	MF-3	10			3, 21, 733	62800	---	361,90672	
200910124	Hemşirelik (%50 Burslu)	4	MF-3	10			3, 21, 733	99600	---	313,84509	
200910415	Hemşirelik (%25 Burslu)	4	MF-3	10			3, 21, 733	---	---	----	
200910318	Odyoloji (Ücretli)	4	MF-3	16			21, 733	133000	---	281,75531	
200910327	Odyoloji (Tam Burslu)	4	MF-3	8			3, 21, 733	25500	---	430,19247	
200910336	Odyoloji (%50 Burslu)	4	MF-3	8			3, 21, 733	35900	---	408,17410	
200910424	Odyoloji (%25 Burslu)	4	MF-3	8			3, 21, 733	---	---	----	
200910345	Sağlık Yönetimi (Ücretli)	4	TM-1	12			21, 733	247000	---	261,81167	
200910354	Sağlık Yönetimi (Tam Burslu)	4	TM-1	6			3, 21, 733	50800	---	367,19072	
200910363	Sağlık Yönetimi (%50 Burslu)	4	TM-1	6			3, 21, 733	105000	---	322,67676	
200910433	Sağlık Yönetimi (%25 Burslu)	4	TM-1	6			3, 21, 733	---	---	----	
200910018	Tıp Fakültesi (Ücretli)	6	MF-3	40			17, 21, 86, 733	20600	---	441,57581	
200910027	Tıp Fakültesi (Tam Burslu)	6	MF-3	20			3, 17, 21, 86, 733	3370	---	498,31103	
200910036	Tıp Fakültesi (%50 Burslu)	6	MF-3	20			3, 17, 21, 86, 733	7220	---	479,72103	
200910372	Tıp Fakültesi (%25 Burslu)	6	MF-3	20			3, 17, 21, 86, 733	---	---	----	
BİLECİK ŞEYH EDEBALI UNIVERSİTESİ											
Fen-Edebiyat Fakültesi											
101910167	Arkeoloji	4	TM-3	45	2			371000	---	237,03154	
101910097	Coğrafya	4	TS-1	45	2			38700	---	351,48790	
101930056	Coğrafya (IO)	4	TS-1	45	2		2	63600	---	329,67435	
101910104	Matematik	4	MF-1	20	1				---	----	
101910122	Moleküler Biyoloji ve Genetik	4	MF-3	45	2			202000	---	234,35045	
101910113	Tarih	4	TS-2	45	2			84200	---	326,84005	
101930065	Tarih (IO)	4	TS-2	45	2		2	121000	---	305,29065	
101910158	Türk Dili ve Edebiyatı	4	TS-2	45	2			49200	---	353,66456	
Güzel Sanatlar ve Tasarım Fakültesi											
101910185	Endüstri Ürünleri Tasarımı	4	MF-4	20	1			---	---	----	
İktisadi ve İdari Bilimler Fakültesi											
101910016	İktisat	4	TM-1	120	3			351000	---	233,39553	
101930029	İktisat (IO)	4	TM-1	120	3		2		---	----	
101910025	İşletme	4	TM-1	120	3			368000	---	229,04503	
101930038	İşletme (IO)	4	TM-1	120	3		2		---	----	
101910149	Maliye	4	TM-1	75	2			208000	---	274,86457	
101930074	Maliye (IO)	4	TM-1	75	2		2	254000	---	259,96783	
101910255	Siyaset Bilimi ve Kamu Yönetimi	4	TM-2	120	3			---	---	----	
101930092	Siyaset Bilimi ve Kamu Yönetimi (IO)	4	TM-2	120	3		2	---	---	----	
101910228	Yönetim Bilişim Sistemleri	4	TM-1	40	1			---	---	----	
101930083	Yönetim Bilişim Sistemleri (IO)	4	TM-1	40	1		2	---	---	----	
Mühendislik Fakültesi											
101910052	Bilgisayar Mühendisliği	4	MF-4	40	1			123000	---	286,41252	
101910043	Elektrik-Elektronik Mühendisliği	4	MF-4	50	2			123000	---	285,83190	
101910131	İnşaat Mühendisliği	4	MF-4	45	2			102000	---	306,41964	
101910061	Kimya ve Süreç Mühendisliği	4	MF-4	40	1			216000	---	225,48463	
101910079	Makine ve İmalat Mühendisliği	4	MF-4	40	1			165000	---	254,21975	
Tarım Bilimleri ve Teknolojileri Fakültesi											
101910194	Bahçe Bitkileri	4	MF-2	10	1			---	---	----	
101910201	Tarla Bitkileri	4	MF-3	30	1			---	---	----	
Sağlık Yüksekokulu											
101910219	Çocuk Gelişimi	4	YGS-5	40	1			1	---	----	
101910176	Hemşirelik	4	YGS-2	50	2			1, 38	156000	1600	325,37355
Uygulamalı Bilimler Yüksekokulu											
101910237	Muhasebe ve Denetim	4	YGS-6	40	1			1	---	----	
101910246	Turizm İşletmeciliği ve Otelcilik	4	YGS-6	40	1			1	---	----	
BİNGÖL UNIVERSİTESİ											
Fen-Edebiyat Fakültesi											
102010031	Biyoloji	4	MF-2	10	1			---	---	----	
102010137	Felsefe	4	TM-3	60	2		46	276000	---	264,66533	
102030105	Felsefe (IO)	4	TM-3	60	2		2, 46	337000	---	246,77581	
102010049	Fizik	4	MF-2	10	1			---	---	----	
102010101	İngiliz Dili ve Edebiyatı	4	DİL-1	55	2		21	24600	---	266,80976	
102030071	İngiliz Dili ve Edebiyatı (IO)	4	DİL-1	55	2		2, 21	31100	---	235,16460	
102010058	Kimya	4	MF-2	10	1			---	---	----	
102010243	Kürt Dili ve Edebiyatı	4	TS-2	50	2		46	33600	---	369,72577	
102010119	Matematik	4	MF-1	10	1		46	---	---	----	
102010234	Moleküler Biyoloji ve Genetik	4	MF-3	40	1		46	215000	---	226,96833	
102010288	Psikoloji	4	TM-3	30	1			---	---	----	
102010191	Sosyal Hizmet	4	TM-3	105	3		46	51300	---	375,15697	
102030132	Sosyal Hizmet (IO)	4	TM-3	105	3		2, 46	59200	---	367,88986	

TABLO-4. Merkezi Yerleştirme İle Öğrenci Alan Yükseköğretim Lisans Programları

PROGRAM KODU (1)	PROGRAM ADI (2)	ÖĞR. SÜRE (3)	PUAN TÜRÜ (4)	GENEL KONT. (5)	OK.BİR KONT. (6)	MEB BURS (7)	ÖZEL KOŞUL VE AÇIKLAMALAR (8)	2013-ÖSYS 0,12BAŞARI SIRASI (9)	2013-ÖSYS EK PUANLI B.SIRA (10)	2013-ÖSYS EN KÜÇÜK PUAN (11)
102010128	Sosyoloji	4	TM-3	55	2		46	172000	---	301,78001
102030098	Sosyoloji (IO)	4	TM-3	55	2		2, 46	209000	---	287,17765
102010067	Tarih	4	TS-2	55	2		46	117000	---	307,48350
102030062	Tarih (IO)	4	TS-2	55	2		2, 46	163000	---	285,29502
102010094	Türk Dili ve Edebiyatı	4	TS-2	55	2		46	68100	---	338,02057
102030053	Türk Dili ve Edebiyatı (IO)	4	TS-2	55	2		2, 46	117000	---	307,40508
102010252	Zaza Dili ve Edebiyatı	4	TS-2	30	1			---	---	----
İktisadi ve İdari Bilimler Fakültesi										
102010182	İktisat	4	TM-1	60	2		46	340000	---	236,19920
102030123	İktisat (IO)	4	TM-1	60	2		2, 46	387000	---	223,30071
102010076	İşletme	4	TM-1	55	2		46	359000	---	231,44236
102030044	İşletme (IO)	4	TM-1	55	2		2, 46	---	---	----
102010146	İlahiyat Fakültesi	4	YGS-4	120	3		1, 121	164000	39300	359,51078
102030114	İlahiyat Fakültesi (IO)	4	YGS-4	100	3		1, 2, 121	206000	47000	347,63721
Mühendislik-Mimarlık Fakültesi										
102010279	Elektrik-Elektronik Mühendisliği	4	MF-4	50	2		46	---	---	----
102010173	İnşaat Mühendisliği	4	MF-4	60	2		46	128000	---	281,78380
102010216	Makine Mühendisliği	4	MF-4	60	2		46	201000	---	233,66888
102030141	Makine Mühendisliği (IO)	4	MF-4	60	2		2, 46	217000	---	224,85958
102010225	Veteriner Fakültesi	5	MF-3	50	2		46	159000	---	261,04426
Ziraat Fakültesi										
102010085	Bahçe Bitkileri	4	MF-2	20	1		46	---	---	----
102010207	Bitki Koruma	4	MF-2	40	1		46	215000	---	225,33584
102010013	Tarla Bitkileri	4	MF-3	30	1		46	---	---	----
Sağlık Yüksekokulu										
102010261	İş Sağlığı ve Güvenliği	4	YGS-2	100	3		1	---	---	----
102030159	İş Sağlığı ve Güvenliği (IO)	4	YGS-2	100	3		1, 2	---	---	----
BİRÜNİ UNIVERSİTESİ (İSTANBUL)										
207610099	Eczacılık Fakültesi (Tam Burslu)	5	MF-3	5			3, 11, 866	---	---	----
207610106	Eczacılık Fakültesi (%25 Burslu)	5	MF-3	45			3, 11, 866	---	---	----
207610133	Diş Hekimliği Fakültesi (Tam Burslu)	5	MF-3	6			3, 866	---	---	----
207610142	Diş Hekimliği Fakültesi (%25 Burslu)	5	MF-3	54			3, 866	---	---	----
Eğitim Fakültesi										
207610151	Rehberlik ve Psikolojik Danışmanlık (Tam Burslu)	4	TM-3	6			3, 866	---	---	----
207610169	Rehberlik ve Psikolojik Danışmanlık (%25 Burslu)	4	TM-3	54			3, 866	---	---	----
207610178	Üstün Zekalılar Öğretmenliği (Tam Burslu)	4	YGS-6	5			1, 3, 866	---	---	----
207610187	Üstün Zekalılar Öğretmenliği (%25 Burslu)	4	YGS-6	45			1, 3, 866	---	---	----
207610072	Zihin Engelliler Öğretmenliği (Tam Burslu)	4	YGS-4	6			1, 3, 866	---	---	----
207610081	Zihin Engelliler Öğretmenliği (%25 Burslu)	4	YGS-4	54			1, 3, 866	---	---	----
Mühendislik ve Doğa Bilimleri Fakültesi										
207610115	Moleküler Biyoloji ve Genetik (İngilizce) (Tam Burslu)	4	MF-3	4			3, 17, 21, 28, 866	---	---	----
207610124	Moleküler Biyoloji ve Genetik (İngilizce) (%50 Burslu)	4	MF-3	36			3, 17, 21, 28, 866	---	---	----
Sağlık Bilimleri Fakültesi										
207610036	Acil Yardım ve Afet Yönetimi (Tam Burslu)	4	MF-3	4			3, 866	---	---	----
207610045	Acil Yardım ve Afet Yönetimi (%50 Burslu)	4	MF-3	36			3, 866	---	---	----
207610239	Beslenme ve Diyetetik (Tam Burslu)	4	MF-3	6			3, 866	---	---	----
207610248	Beslenme ve Diyetetik (%25 Burslu)	4	MF-3	54			3, 866	---	---	----
207610257	Çocuk Gelişimi (Tam Burslu)	4	TM-3	5			3, 866	---	---	----
207610266	Çocuk Gelişimi (%50 Burslu)	4	TM-3	45			3, 866	---	---	----
207610196	Dil ve Konuşma Terapisi (Tam Burslu)	4	MF-3	6			3, 866	---	---	----
207610203	Dil ve Konuşma Terapisi (%25 Burslu)	4	MF-3	54			3, 866	---	---	----
207610054	Ergoterapi (Tam Burslu)	4	MF-3	5			3, 866	---	---	----
207610063	Ergoterapi (%25 Burslu)	4	MF-3	45			3, 866	---	---	----
207610212	Fizyoterapi ve Rehabilitasyon (Tam Burslu)	4	MF-3	6			3, 866	---	---	----
207610221	Fizyoterapi ve Rehabilitasyon (%25 Burslu)	4	MF-3	54			3, 866	---	---	----
207610336	Gerontoloji (Tam Burslu)	4	MF-3	5			3, 866	---	---	----
207610345	Gerontoloji (%25 Burslu)	4	MF-3	45			3, 866	---	---	----
207610293	Hemşirelik (Tam Burslu)	4	MF-3	6			3, 866	---	---	----
207610309	Hemşirelik (%25 Burslu)	4	MF-3	54			3, 866	---	---	----
207610318	Odyoloji (Tam Burslu)	4	MF-3	6			3, 866	---	---	----
207610327	Odyoloji (%25 Burslu)	4	MF-3	54			3, 866	---	---	----
207610275	Sağlık Yönetimi (Tam Burslu)	4	TM-1	5			3, 866	---	---	----
207610284	Sağlık Yönetimi (%25 Burslu)	4	TM-1	45			3, 866	---	---	----
207610018	Sosyal Hizmet (Tam Burslu)	4	TM-3	4			3, 866	---	---	----
207610027	Sosyal Hizmet (%25 Burslu)	4	TM-3	36			3, 866	---	---	----
BİTLİS EREN UNIVERSİTESİ										
Fen-Edebiyat Fakültesi										
102110145	İstatistik	4	MF-1	10	1			---	---	----
102110039	Matematik	4	MF-1	10	1			---	---	----
102110048	Tarih	4	TS-2	45	2			112000	---	310,23832
102130016	Tarih (IO)	4	TS-2	45	2		2	243000	---	256,10677
102110084	Türk Dili ve Edebiyatı	4	TS-2	45	2			62500	---	342,35786
102130043	Türk Dili ve Edebiyatı (IO)	4	TS-2	45	2		2	120000	---	305,71324
İktisadi ve İdari Bilimler Fakültesi										
102110118	İktisat	4	TM-1	40	1			347000	---	234,41608
Mühendislik-Mimarlık Fakültesi										
102110075	Çevre Mühendisliği	4	MF-4	45	2			---	---	----
102110127	Elektrik-Elektronik Mühendisliği	4	MF-4	40	1			170000	---	250,97393

TABLO-4. Merkezi Yerleştirme İle Öğrenci Alan Yükseköğretim Lisans Programları

PROGRAM KODU (1)	PROGRAM ADI (2)	ÖGR. SÜRE (3)	PUAN TÜRÜ (4)	GENEL KONT. (5)	OK.BİR KONT. (6)	MEB BURS (7)	ÖZEL KOŞUL VE AÇIKLAMALAR (8)	2013-ÖSYS 0,12BAŞARI SIRASI (9)	2013-ÖSYS EK PUANLI B.SIRA (10)	2013-ÖSYS EN KÜÇÜK PUAN (11)
102110021	İnşaat Mühendisliği	4	MF-4	45	2			127000	---	282,54085
102130025	İnşaat Mühendisliği (IO)	4	MF-4	45	2			147000	---	266,96896
102110136	Makine Mühendisliği	4	MF-4	40	1			204000	---	232,08426
Sağlık Yüksekokulu										
102110109	Beslenme ve Diyetetik	4	YGS-2	30	1			44400	33	432,75968
102110012	Hemşirelik	4	YGS-2	35	1		1, 38	---	---	----
102110093	Sosyal Hizmet	4	YGS-5	45	2			98600	20000	391,53794
BOĞAZIÇI UNİVERSİTESİ (İSTANBUL)										
Eğitim Fakültesi										
102210011	Bilgisayar ve Öğretim Teknolojileri Öğretmenliği (İngilizce)	4	YGS-1	60	2		1, 17, 21, 28, 98	68200	283	405,80966
102210029	Fen Bilgisi Öğretmenliği (İngilizce)	4	MF-2	50	2		1, 17, 21, 28, 98	51800	9040	379,20994
102210038	Fizik Öğretmenliği (İngilizce)	4	MF-2	20	1		1, 17, 21, 28, 98	---	---	----
102210047	İlköğretim Matematik Öğretmenliği (İngilizce)	4	MF-1	50	2	3	1, 17, 21, 28, 75, 98	21900	4480	428,13104
102210056	İngilizce Öğretmenliği (İngilizce)	4	DİL-1	90	3	11	1, 21, 28, 75, 77, 98	281	147	514,56558
102210065	Kimya Öğretmenliği (İngilizce)	4	YGS-2	20	1		1, 17, 21, 28, 98	---	---	----
102210074	Matematik Öğretmenliği (İngilizce)	4	MF-1	20	1		1, 17, 21, 28, 98	---	---	----
102210083	Okul Öncesi Öğretmenliği (İngilizce)	4	YGS-5	60	2		1, 17, 21, 28, 98	34300	8640	445,33847
102210092	Rehberlik ve Psikolojik Danışmanlık (İngilizce)	4	TM-3	70	2	10	17, 21, 28, 75, 98	6460	---	446,96325
Fen-Edebiyat Fakültesi										
102210108	Çevre Bilimi (İngilizce)	4	DİL-1	50	2		21, 28, 98, 127	406	---	509,44565
102210117	Felsefe (İngilizce)	4	TM-3	40	1		17, 21, 28, 98	10600	---	433,87645
102210126	Fizik (İngilizce)	4	MF-2	35	1		17, 21, 28, 98	42900	---	394,54078
102210135	İngiliz Dili ve Edebiyatı (İngilizce)	4	DİL-1	50	2		21, 28, 98	640	---	500,21882
102210144	Kimya (İngilizce)	4	MF-2	40	1		17, 21, 28, 98	36300	---	406,88901
102210153	Matematik (İngilizce)	4	MF-1	30	1		17, 21, 28, 98	20900	---	430,21747
102210162	Moleküler Biyoloji ve Genetik (İngilizce)	4	MF-3	40	1		17, 21, 28, 98	13800	---	458,92674
102210392	Moleküler Biyoloji ve Genetik (İngilizce) (KKTC Uyraklı)	4	MF-3	1			17, 21, 28, 90, 98	---	---	----
102210171	Psikoloji (İngilizce)	4	TM-3	50	2		17, 21, 28, 98	1920	---	475,40977
102210189	Sosyoloji (İngilizce)	4	TM-3	50	2		17, 21, 28, 98	4080	---	458,37185
102210198	Tarih (İngilizce)	4	TS-2	50	2		17, 21, 28, 98	1470	---	464,55877
102210205	Türk Dili ve Edebiyatı (İngilizce)	4	TS-2	50	2		17, 21, 28, 98	1920	---	457,63901
İktisadi ve İdari Bilimler Fakültesi										
102210214	İktisat (İngilizce)	4	TM-1	110	3		17, 21, 28, 98	2470	---	472,22334
102210223	İşletme (İngilizce)	4	TM-1	110	3		17, 21, 28, 98	1660	---	481,98171
102210232	Siyaset Bilimi ve Uluslararası İlişkiler (İngilizce)	4	TM-2	95	3		17, 21, 28, 98	2190	---	473,40168
Mühendislik Fakültesi										
102210277	Bilgisayar Mühendisliği (İngilizce)	4	MF-4	75	2		17, 21, 28, 98	1510	---	510,82080
102210286	Elektrik-Elektronik Mühendisliği (İngilizce)	4	MF-4	75	2		17, 21, 28, 98	332	---	533,39955
102210295	Endüstri Mühendisliği (İngilizce)	4	MF-4	60	2		17, 21, 28, 98	777	---	521,94458
102210302	İnşaat Mühendisliği (İngilizce)	4	MF-4	60	2		17, 21, 28, 98	4390	---	486,42431
102210311	Kimya Mühendisliği (İngilizce)	4	MF-4	50	2		17, 21, 28, 98	10200	---	461,29399
102210329	Makine Mühendisliği (İngilizce)	4	MF-4	60	2		17, 21, 28, 98	1630	---	509,12056
Uygulamalı Bilimler Yüksekokulu										
102210365	Turizm İşletmeciliği (İngilizce)	4	YGS-6	60	2		1, 17, 21, 28, 98	38000	8310	446,21120
102210374	Uluslararası Ticaret (İngilizce)	4	YGS-6	60	2		1, 17, 21, 28, 98	16100	3760	482,24469
102210383	Yönetim Bilişim Sistemleri (İngilizce)	4	YGS-6	60	2		1, 17, 21, 28, 98	17000	3960	480,55268
BOZOK UNİVERSİTESİ (YOZGAT)										
Eğitim Fakültesi										
102310231	Fen Bilgisi Öğretmenliği	4	MF-2	50	2			225000	14900	213,70733
102310249	Okul Öncesi Öğretmenliği	4	YGS-5	50	2			135000	24300	373,05172
102330147	Okul Öncesi Öğretmenliği (IO)	4	YGS-5	50	2			161000	26900	362,29117
102310258	Sınıf Öğretmenliği	4	TM-2	50	2			94700	13700	334,24605
Fen-Edebiyat Fakültesi										
102310028	Fizik	4	MF-2	10	1			---	---	----
102310037	Kimya	4	MF-2	10	1			---	---	----
102310046	Matematik	4	MF-1	10	1			---	---	----
102310267	Moleküler Biyoloji ve Genetik	4	MF-3	10	1			---	---	----
102310055	Tarih	4	TS-2	80	2			114000	---	309,39132
102330068	Tarih (IO)	4	TS-2	80	2			168000	---	283,25090
102310064	Türk Dili ve Edebiyatı	4	TS-2	80	2			64000	---	341,12084
102330077	Türk Dili ve Edebiyatı (IO)	4	TS-2	80	2			124000	---	304,10254
İktisadi ve İdari Bilimler Fakültesi										
102310143	İktisat	4	TM-1	80	2			359000	---	231,43647
102330086	İktisat (IO)	4	TM-1	80	2			2	---	---
102310073	İşletme	4	TM-1	80	2			361000	---	230,89814
102330014	İşletme (IO)	4	TM-1	80	2			2	---	---
İlahiyat Fakültesi										
102310197	İlahiyat	4	YGS-4	120	3		1, 17, 121, 708	146000	35700	365,55061
102330129	İlahiyat (IO)	4	YGS-4	100	3		1, 2, 17, 121, 708	184000	42900	353,78086
Mühendislik-Mimarlık Fakültesi										
102310188	Biyosistem Mühendisliği	4	MF-4	10	1			---	---	----
102310161	Elektrik-Elektronik Mühendisliği	4	MF-4	50	2			150000	---	264,81732
102330156	Elektrik-Elektronik Mühendisliği (IO)	4	MF-4	50	2			2	---	----
102310082	İnşaat Mühendisliği	4	MF-4	65	2			119000	---	289,91751
102330023	İnşaat Mühendisliği (IO)	4	MF-4	65	2			2	134000	276,51061
102310125	Jeoloji Mühendisliği	4	MF-4	10	1			---	---	----
102310091	Makine Mühendisliği	4	MF-4	85	3			182000	---	244,18856
102330032	Makine Mühendisliği (IO)	4	MF-4	85	3			2	201000	233,56130

TABLO-4. Merkezi Yerleştirme İle Öğrenci Alan Yükseköğretim Lisans Programları

PROGRAM KODU (1)	PROGRAM ADI (2)	ÖĞR. SÜRE (3)	PUAN TÜRÜ (4)	GENEL KONT. (5)	OK.BİR KONT. (6)	MEB BURS (7)	ÖZEL KOŞUL VE AÇIKLAMALAR (8)	2013-ÖSYS 0,12BAŞARI SIRASI (9)	2013-ÖSYS EK PUANLI B.SIRA (10)	2013-ÖSYS EN KÜÇÜK PUAN (11)
102310107	Mimarlık	4	MF-4	40	1			47500	---	378,65844
102310116	Şehir ve Bölge Planlama	4	MF-4	40	1			173000	---	249,60520
102310152	Tıp Fakültesi	6	MF-3	55	2		14, 17, 21, 86, 126	10400	---	468,96041
	Tarım ve Doğa Bilimleri Fakültesi									
102310213	Bahçe Bitkileri	4	MF-2	30	1				---	---
102310204	Bitki Koruma	4	MF-2	30	1			209000	---	228,70297
102310179	Tarla Bitkileri	4	MF-3	30	1				---	---
	Sağlık Yüksekokulu									
102310134	Hemşirelik	4	YGS-2	72	2		1, 38, 87	180000	2340	312,70154
	BURSA ORHANGAZI UNİVERSİTESİ									
	İktisadi ve İdari Bilimler Fakültesi									
205910375	Bankacılık ve Finans (İngilizce) (Tam Burslu)	4	TM-1	5			3, 17, 21, 28, 808	---	---	----
205910384	Bankacılık ve Finans (İngilizce) (%50 Burslu)	4	TM-1	35			3, 17, 21, 28, 808	---	---	----
205910393	Bankacılık ve Finans (İngilizce) (%25 Burslu)	4	TM-1	10			3, 17, 21, 28, 808	---	---	----
205910012	İşletme (Tam Burslu)	4	TM-1	6			3, 21, 808	66500	---	351,52924
205910021	İşletme (%50 Burslu)	4	TM-1	18			3, 21, 808	273000	---	254,27333
205910039	İşletme (%25 Burslu)	4	TM-1	34			3, 21, 808	349000	---	234,05732
205910409	İşletme (İngilizce) (Tam Burslu)	4	TM-1	5			3, 17, 21, 28, 808	---	---	----
205910418	İşletme (İngilizce) (%50 Burslu)	4	TM-1	35			3, 17, 21, 28, 808	---	---	----
205910427	İşletme (İngilizce) (%25 Burslu)	4	TM-1	10			3, 17, 21, 28, 808	---	---	----
205910048	Siyaset Bilimi ve Uluslararası İlişkiler (İngilizce) (Tam Burslu)	4	TM-2	5			3, 17, 21, 28, 808	36400	---	387,86217
205910057	Siyaset Bilimi ve Uluslararası İlişkiler (İngilizce) (%50 Burslu)	4	TM-2	25			3, 17, 21, 28, 808	130000	---	312,99493
205910066	Siyaset Bilimi ve Uluslararası İlişkiler (İngilizce) (%25 Burslu)	4	TM-2	10			3, 17, 21, 28, 808	266000	---	260,77418
205910436	Uluslararası Ticaret (İngilizce) (Tam Burslu)	4	TM-1	5			3, 17, 21, 28, 808	---	---	----
205910445	Uluslararası Ticaret (İngilizce) (%50 Burslu)	4	TM-1	35			3, 17, 21, 28, 808	---	---	----
205910454	Uluslararası Ticaret (İngilizce) (%25 Burslu)	4	TM-1	10			3, 17, 21, 28, 808	---	---	----
	Mimarlık ve Tasarım Fakültesi									
205910199	İç Mimarlık ve Çevre Tasarımı (İngilizce) (Tam Burslu)	4	TM-1	6			3, 17, 21, 28, 808	---	---	----
205910206	İç Mimarlık ve Çevre Tasarımı (İngilizce) (%50 Burslu)	4	TM-1	46			3, 17, 21, 28, 808	---	---	----
205910215	İç Mimarlık ve Çevre Tasarımı (İngilizce) (%25 Burslu)	4	TM-1	8			3, 17, 21, 28, 808	---	---	----
205910075	Mimarlık (Tam Burslu)	4	MF-4	6			3, 21, 808	24900	---	422,31094
205910084	Mimarlık (%50 Burslu)	4	MF-4	33			3, 21, 808	46800	---	379,95054
205910093	Mimarlık (%25 Burslu)	4	MF-4	19			3, 21, 808	94500	---	314,40446
	Mühendislik Fakültesi									
205910251	Bilgisayar Mühendisliği (İngilizce) (Tam Burslu)	4	MF-4	5			3, 17, 21, 28, 808	---	---	----
205910269	Bilgisayar Mühendisliği (İngilizce) (%50 Burslu)	4	MF-4	35			3, 17, 21, 28, 808	---	---	----
205910278	Bilgisayar Mühendisliği (İngilizce) (%25 Burslu)	4	MF-4	10			3, 17, 21, 28, 808	---	---	----
205910109	Elektrik-Elektronik Mühendisliği (Tam Burslu)	4	MF-4	6			3, 21, 808	35000	---	401,18028
205910118	Elektrik-Elektronik Mühendisliği (%50 Burslu)	4	MF-4	33			3, 21, 808	129000	---	280,82679
205910127	Elektrik-Elektronik Mühendisliği (%25 Burslu)	4	MF-4	19			3, 21, 808	222000	---	220,33820
205910312	Elektrik-Elektronik Mühendisliği (İngilizce) (Tam Burslu)	4	MF-4	5			3, 17, 21, 28, 808	---	---	----
205910321	Elektrik-Elektronik Mühendisliği (İngilizce) (%50 Burslu)	4	MF-4	35			3, 17, 21, 28, 808	---	---	----
205910339	Elektrik-Elektronik Mühendisliği (İngilizce) (%25 Burslu)	4	MF-4	10			3, 17, 21, 28, 808	---	---	----
205910287	Endüstri Mühendisliği (İngilizce) (Tam Burslu)	4	MF-4	5			3, 17, 21, 28, 808	---	---	----
205910296	Endüstri Mühendisliği (İngilizce) (%50 Burslu)	4	MF-4	35			3, 17, 21, 28, 808	---	---	----
205910303	Endüstri Mühendisliği (İngilizce) (%25 Burslu)	4	MF-4	10			3, 17, 21, 28, 808	---	---	----
205910163	İnşaat Mühendisliği (Tam Burslu)	4	MF-4	6			3, 17, 21, 86, 808	48600	---	376,85800
205910181	İnşaat Mühendisliği (%50 Burslu)	4	MF-4	33			3, 17, 21, 86, 808	103000	---	305,65472
205910172	İnşaat Mühendisliği (%25 Burslu)	4	MF-4	19			3, 17, 21, 86, 808	154000	---	262,05608
205910348	İnşaat Mühendisliği (İngilizce) (Tam Burslu)	4	MF-4	5			3, 17, 21, 28, 808	---	---	----
205910357	İnşaat Mühendisliği (İngilizce) (%50 Burslu)	4	MF-4	35			3, 17, 21, 28, 808	---	---	----
205910366	İnşaat Mühendisliği (İngilizce) (%25 Burslu)	4	MF-4	10			3, 17, 21, 28, 808	---	---	----
205910136	Makine Mühendisliği (Tam Burslu)	4	MF-4	6			3, 21, 808	54400	---	367,43484
205910145	Makine Mühendisliği (%50 Burslu)	4	MF-4	33			3, 21, 808	131000	---	279,21429
205910154	Makine Mühendisliği (%25 Burslu)	4	MF-4	19			3, 21, 808	216000	---	225,52883
205910224	Makine Mühendisliği (İngilizce) (Tam Burslu)	4	MF-4	5			3, 17, 21, 28, 808	---	---	----
205910233	Makine Mühendisliği (İngilizce) (%50 Burslu)	4	MF-4	35			3, 17, 21, 28, 808	---	---	----
205910242	Makine Mühendisliği (İngilizce) (%25 Burslu)	4	MF-4	10			3, 17, 21, 28, 808	---	---	----
	BURSA TEKNİK UNİVERSİTESİ									
	Doğa Bilimleri, Mimarlık ve Mühendislik Fakültesi									
102410063	İnşaat Mühendisliği	4	MF-4	30	1		46, 781	---	---	----
102410054	Kimya Mühendisliği	4	MF-4	30	1		21, 781	123000	---	285,81434
102410018	Makine Mühendisliği	4	MF-4	45	2		17, 21, 86, 781	65900	---	350,44192
102410036	Mekatronik Mühendisliği	4	MF-4	45	2		17, 21, 86, 781	60000	---	358,99749
102410045	Metaller ve Malzeme Mühendisliği	4	MF-4	45	2		17, 21, 86, 781	122000	---	286,80094
	BULENT ECEVİT UNİVERSİTESİ (ZONGULDAK)									
	Denizcilik Fakültesi									
110310568	Denizcilik İşletmelerin Yönetimi	4	TM-1	55	2		46, 64, 813	---	---	----
110310586	Denizcilik İşletmelerin Yönetimi (KKTC Uyruklu)	4	TM-1	1			46, 64, 90, 813	---	---	----
110310383	Diş Hekimliği Fakültesi	5	MF-3	50	2		21, 813	19400	---	444,56080

TABLO-4. Merkezi Yerleştirme İle Öğrenci Alan Yükseköğretim Lisans Programları

PROGRAM KODU (1)	PROGRAM ADI (2)	ÖĞR. SÜRE (3)	PUAN TÜRÜ (4)	GENEL KONT. (5)	OK.BİR KONT. (6)	MEB BURS (7)	ÖZEL KOŞUL VE AÇIKLAMALAR (8)	2013-ÖSYS 0,12BAŞARI SIRASI (9)	2013-ÖSYS EK PUANLI B.SIRA (10)	2013-ÖSYS EN KÜÇÜK PUAN (11)
Fen-Edebiyat Fakültesi										
110310514	Arkeoloji	4	TM-3	40	1			400000	---	228,18301
110310011	Biyoloji	4	MF-2	10	1		46, 813	...	---	----
110310435	İngiliz Dili ve Edebiyatı	4	DİL-1	45	2		21, 813	15600	---	326,76986
110310038	Kimya	4	MF-2	10	1		46, 813		---	---
110310047	Matematik	4	MF-1	20	1		46, 813	234000	---	222,59232
110310498	Moleküler Biyoloji ve Genetik	4	MF-3	40	1		46, 813	154000	---	264,90462
110310532	Sosyoloji	4	TM-3	40	1			...	---	----
110310471	Tarih	4	TS-2	45	2			83300	---	327,47549
110310444	Türk Dili ve Edebiyatı	4	TS-2	45	2			58800	---	345,32982
110330193	Türk Dili ve Edebiyatı (IO)	4	TS-2	45	2			93500	---	320,85878
İlahiyat Fakültesi										
110310523	İlahiyat	4	YGS-4	120	3		1, 121	149000	36300	364,53630
110330227	İlahiyat (IO)	4	YGS-4	100	3		1, 2, 121	180000	42300	354,73596
İktisadi ve İdari Bilimler Fakültesi										
110310356	Çalışma Ekonomisi ve Endüstri İlişkileri	4	TM-1	90	3		46, 813	284000	---	251,18855
110310056	İktisat	4	TM-1	105	3		17, 21, 86, 813	386000	---	223,71913
110330024	İktisat (IO)	4	TM-1	105	3		2		---	---
110310065	İşletme	4	TM-1	100	3		17, 21, 86, 813	403000	---	215,85610
110330033	İşletme (IO)	4	TM-1	100	3		2		---	---
110310074	Maliye	4	TM-1	90	3		46, 813	223000	---	269,53191
110330042	Maliye (IO)	4	TM-1	90	3		2	288000	---	250,08120
110310462	Siyaset Bilimi ve Kamu Yönetimi	4	TM-2	45	2			156000	---	300,06814
110330209	Siyaset Bilimi ve Kamu Yönetimi (IO)	4	TM-2	45	2		2	215000	---	276,99115
110310365	Uluslararası Ticaret ve İşletmecilik	4	TM-1	85	3		46, 813	284000	---	251,32285
Mühendislik Fakültesi										
110310489	Biyomedikal Mühendisliği	4	MF-4	45	2		21, 813	77600	---	334,58415
110310595	Biyomedikal Mühendisliği (KKTC Uyraklı)	4	MF-4	1			21, 90, 813	...	---	----
110310083	Çevre Mühendisliği	4	MF-4	50	2		17, 21, 86, 813	214000	---	226,45125
110330175	Çevre Mühendisliği (IO)	4	MF-4	50	2		2		---	---
110310092	Elektrik-Elektronik Mühendisliği	4	MF-4	70	2		17, 21, 86, 813	118000	---	290,51766
110330166	Elektrik-Elektronik Mühendisliği (IO)	4	MF-4	70	2		2	160000	---	257,86129
110310117	Geomatik Mühendisliği	4	MF-4	70	2		46, 813	162000	---	256,53107
110310577	Gıda Mühendisliği	4	MF-4	50	2		21, 813, 839	...	---	----
110310108	İnşaat Mühendisliği	4	MF-4	55	2		17, 21, 86, 813	95000	---	313,85938
110330184	İnşaat Mühendisliği (IO)	4	MF-4	55	2		2	112000	---	296,22447
110310426	Jeoloji Mühendisliği	4	MF-4	10	1		46, 813		---	---
110310126	Maden Mühendisliği	4	MF-4	10	1		17, 21, 86, 813		---	---
110310135	Makine Mühendisliği	4	MF-4	100	3		21, 813	155000	---	261,42298
110330051	Makine Mühendisliği (IO)	4	MF-4	100	3		2, 46, 813	187000	---	240,92693
110310541	Metaller ve Malzeme Mühendisliği	4	MF-4	40	1		21, 813	...	---	----
110310144	Tıp Fakültesi	6	MF-3	115	3		21, 813	14300	---	457,43740
Ereğli Eğitim Fakültesi										
110310374	Fen Bilgisi Öğretmenliği	4	MF-2	50	2		1	220000	14900	221,69684
110310392	İlköğretim Matematik Öğretmenliği	4	MF-1	50	2	3	1, 75	107000	14300	304,59088
110310408	Okul Öncesi Öğretmenliği	4	YGS-5	60	2		1	119000	22500	380,57870
110330157	Okul Öncesi Öğretmenliği (IO)	4	YGS-5	60	2		1, 2	155000	26400	364,50215
110310559	Rehberlik ve Psikolojik Danışmanlık	4	TM-3	40	1	5	75	...	---	----
110330236	Rehberlik ve Psikolojik Danışmanlık (IO)	4	TM-3	40	1		2	...	---	----
110310189	Sınıf Öğretmenliği	4	TM-2	95	3		1		---	---
110310198	Sosyal Bilgiler Öğretmenliği	4	TS-1	55	2		1	41900	2340	348,15147
110310205	Türkçe Öğretmenliği	4	TS-2	65	2	3	1, 75	16900	1670	394,99792
110310417	Zihin Engelliler Öğretmenliği	4	YGS-4	50	2	20	1, 75	60000	16600	407,61297
110330148	Zihin Engelliler Öğretmenliği (IO)	4	YGS-4	50	2		1, 2	70400	19100	400,58425
Zonguldak Sağlık Yüksekokulu										
110310505	Fizyoterapi ve Rehabilitasyon	4	YGS-2	70	2		1	31200	15	452,70263
110310153	Hemşirelik	4	YGS-2	191	5		1, 21, 38, 813	209000	3440	300,18124
CANIK BAŞARI UNIVERSİTESİ (SAMSUN)										
Eğitim Fakültesi										
206610296	İngilizce Öğretmenliği (Tam Burslu)	4	DİL-1	5			1, 3, 21, 809	2430	537	465,94963
206610303	İngilizce Öğretmenliği (%50 Burslu)	4	DİL-1	35			1, 3, 21, 809	12800	1320	351,23312
206610312	İngilizce Öğretmenliği (%25 Burslu)	4	DİL-1	10			1, 3, 21, 809			
206610012	Rehberlik ve Psikolojik Danışmanlık (Ücretli)	4	TM-3	41			809	130000	---	321,06269
206610021	Rehberlik ve Psikolojik Danışmanlık (Tam Burslu)	4	TM-3	7			3, 809	28500	---	401,18935
206610039	Rehberlik ve Psikolojik Danışmanlık (%50 Burslu)	4	TM-3	8			3, 809	47000	---	379,38175
206610048	Rehberlik ve Psikolojik Danışmanlık (%25 Burslu)	4	TM-3	14			3, 809	78300	---	352,70571
206610057	Türkçe Öğretmenliği (Ücretli)	4	TS-2	14			1, 809			
206610066	Türkçe Öğretmenliği (Tam Burslu)	4	TS-2	6			1, 3, 809	14300	1550	400,39844
206610075	Türkçe Öğretmenliği (%50 Burslu)	4	TS-2	16			1, 3, 809	49400	2370	353,47310
206610084	Türkçe Öğretmenliği (%25 Burslu)	4	TS-2	24			1, 3, 809			
Fen-Edebiyat Fakültesi										
206610093	Moleküler Biyoloji ve Genetik (Tam Burslu)	4	MF-3	10			3, 21, 809	61800	---	363,33063
206610109	Moleküler Biyoloji ve Genetik (%50 Burslu)	4	MF-3	30			3, 21, 809	184000	---	244,83939
206610118	Moleküler Biyoloji ve Genetik (%25 Burslu)	4	MF-3	10			3, 21, 809		---	---
206610321	Psikoloji (Ücretli)	4	TM-3	40			46, 809	191000	---	293,82370
206610339	Psikoloji (Tam Burslu)	4	TM-3	7			3, 46, 809	31200	---	397,63883
206610348	Psikoloji (%50 Burslu)	4	TM-3	11			3, 46, 809	47400	---	379,03289
206610357	Psikoloji (%25 Burslu)	4	TM-3	12			3, 46, 809	80000	---	351,43622
206610436	Türk Dili ve Edebiyatı (Tam Burslu)	4	TS-2	6			3, 46, 809	...	---	----
206610445	Türk Dili ve Edebiyatı (%50 Burslu)	4	TS-2	34			3, 46, 809	...	---	----

TABLO-4. Merkezi Yerleştirme İle Öğrenci Alan Yükseköğretim Lisans Programları

PROGRAM KODU (1)	PROGRAM ADI (2)	ÖGR. SÜRE (3)	PUAN TÜRÜ (4)	GENEL KONT. (5)	OK.BİR KONT. (6)	MEB BURS (7)	ÖZEL KOŞUL VE AÇIKLAMALAR (8)	2013-ÖSYS 0,12BAŞARI SIRASI (9)	2013-ÖSYS EK PUANLI B.SIRA (10)	2013-ÖSYS EN KÜÇÜK PUAN (11)
206610454	Türk Dili ve Edebiyatı (%25 Burslu)	4	TS-2	20			3, 46, 809	...	---	----
İktisadi ve İdari Bilimler Fakültesi										
206610136	İşletme (Tam Burslu)	4	TM-1	4			3, 46, 809	270000	---	255,25791
206610154	İşletme (%50 Burslu)	4	TM-1	36			3, 46, 809	367000	---	229,38599
206610375	Siyaset Bilimi ve Uluslararası İlişkiler (Tam Burslu)	4	TM-2	5			3, 21, 809	86200	---	340,28434
206610384	Siyaset Bilimi ve Uluslararası İlişkiler (%50 Burslu)	4	TM-2	30			3, 21, 809	234000	---	270,73902
206610393	Siyaset Bilimi ve Uluslararası İlişkiler (%25 Burslu)	4	TM-2	15			3, 21, 809		---	
206610172	Uluslararası Ticaret ve İşletmecilik (Tam Burslu)	4	TM-1	5			3, 21, 809	116000	---	316,04445
206610181	Uluslararası Ticaret ve İşletmecilik (%50 Burslu)	4	TM-1	25			3, 21, 809	274000	---	254,07001
206610199	Uluslararası Ticaret ve İşletmecilik (%25 Burslu)	4	TM-1	10			3, 21, 809		---	
Mimarlık ve Mühendislik Fakültesi										
206610409	Elektrik-Elektronik Mühendisliği (İngilizce) (Tam Burslu)	4	MF-4	4			3, 17, 21, 28, 809	...	---	----
206610418	Elektrik-Elektronik Mühendisliği (İngilizce) (%50 Burslu)	4	MF-4	30			3, 17, 21, 28, 809	...	---	----
206610427	Elektrik-Elektronik Mühendisliği (İngilizce) (%25 Burslu)	4	MF-4	6			3, 17, 21, 28, 809	...	---	----
206610206	İnşaat Mühendisliği (Ücretli)	4	MF-4	5			21, 809		---	
206610215	İnşaat Mühendisliği (Tam Burslu)	4	MF-4	7			3, 21, 809	74300	---	338,90441
206610224	İnşaat Mühendisliği (%50 Burslu)	4	MF-4	35			3, 21, 809	111000	---	297,23308
206610233	İnşaat Mühendisliği (%25 Burslu)	4	MF-4	23			3, 21, 809	203000	---	232,38017
206610242	Mimarlık (Ücretli)	4	MF-4	40			21, 809		---	
206610251	Mimarlık (Tam Burslu)	4	MF-4	7			3, 21, 809	36500	---	398,44192
206610269	Mimarlık (%50 Burslu)	4	MF-4	13			3, 21, 809	62900	---	354,84798
206610278	Mimarlık (%25 Burslu)	4	MF-4	10			3, 21, 809	122000	---	287,55281
CELAL BAYAR UNIVERSİTESİ (MANİSA)										
Eğitim Fakültesi										
102510017	Fen Bilgisi Öğretmenliği	4	MF-2	130	4		1, 99	217000	14900	223,64812
102510459	Rehberlik ve Psikolojik Danışmanlık	4	TM-3	40	1	5	75, 99	...	---	----
102510026	Sınıf Öğretmenliği	4	TM-2	130	4		1, 99	208000	17300	279,64690
102510035	Sosyal Bilgiler Öğretmenliği	4	TS-1	110	3		1, 99	36200	2260	354,24810
102510044	Türkçe Öğretmenliği	4	TS-2	105	3	5	1, 75, 99	14800	1570	399,33384
Fen-Edebiyat Fakültesi										
102510432	Arkeoloji	4	TM-3	30	1			...	---	----
102510053	Biyoloji	4	MF-2	10	1				---	
102510062	Fizik	4	MF-2	10	1				---	
102510071	İngiliz Dili ve Edebiyatı	4	DİL-1	90	3		21, 77	13500	---	344,68947
102510089	Kimya	4	MF-2	10	1				---	
102510098	Matematik	4	MF-1	60	2			218000	---	231,68791
102510477	Matematik (KKTC Uyraklı)	4	MF-1	1			90	...	---	----
102510308	Sanat Tarihi	4	TS-2	45	2			137000	---	297,25397
102510105	Tarih	4	TS-2	90	3			75400	---	332,79924
102530093	Tarih (İÖ)	4	TS-2	90	3		2	113000	---	309,77808
102510114	Türk Dili ve Edebiyatı	4	TS-2	90	3			49200	---	353,69048
102530109	Türk Dili ve Edebiyatı (İÖ)	4	TS-2	90	3		2	78300	---	330,76186
Hasan Ferdi Turgutlu Teknoloji Fakültesi										
102510414	Mekatronik Mühendisliği	4	MF-4	35	1			...	---	----
102530312	Mekatronik Mühendisliği (İÖ)	4	MF-4	35	1		2	...	---	----
102510423	Mekatronik Mühendisliği (M.T.O.K.)	4	MF-4	15	1		40, 53	...	---	----
102530321	Mekatronik Mühendisliği (M.T.O.K.) (İÖ)	4	MF-4	15	1		2, 40, 53	...	---	----
102510335	Yazılım Mühendisliği	4	MF-4	35	1			98900	---	309,70415
102530242	Yazılım Mühendisliği (İÖ)	4	MF-4	35	1		2	130000	---	279,89963
102510344	Yazılım Mühendisliği (M.T.O.K.)	4	MF-4	15	1		40, 53	142000	---	270,54619
102530251	Yazılım Mühendisliği (M.T.O.K.) (İÖ)	4	MF-4	15	1		2, 40, 53	156000	---	260,35079
102510486	Yazılım Mühendisliği (KKTC Uyraklı)	4	MF-4	1			90	...	---	----
İktisadi ve İdari Bilimler Fakültesi										
102510405	Çalışma Ekonomisi ve Endüstri İlişkileri	4	TM-1	40	1		46	204000	---	276,21012
102530303	Çalışma Ekonomisi ve Endüstri İlişkileri (İÖ)	4	TM-1	40	1		2, 46	253000	---	260,03623
102510353	Ekonometri	4	TM-1	40	1		46	254000	---	259,73772
102530269	Ekonometri (İÖ)	4	TM-1	40	1		2, 46	294000	---	248,43478
102510123	İktisat	4	TM-1	155	4		46	263000	---	257,15694
102530118	İktisat (İÖ)	4	TM-1	155	4		2, 46	354000	---	232,64646
102510495	İktisat (KKTC Uyraklı)	4	TM-1	1			46, 90	...	---	----
102510132	İşletme	4	TM-1	165	5		46	267000	---	256,16252
102530127	İşletme (İÖ)	4	TM-1	165	5		2, 46	354000	---	232,58774
102510468	İşletme (Uzaktan Öğretim)	4	TM-1	100	3		226	...	---	----
102510274	Kamu Yönetimi	4	TM-2	65	2		46	140000	---	307,73417
102530206	Kamu Yönetimi (İÖ)	4	TM-2	65	2		2, 46	206000	---	280,37246
102510398	Kamu Yönetimi (Uzaktan Öğretim)	4	TM-2	60	2		226	...	---	
102510141	Maliye	4	TM-1	155	4		46	190000	---	281,46933
102530136	Maliye (İÖ)	4	TM-1	155	4		2, 46	281000	---	252,02460
102510326	Siyaset Bilimi ve Uluslararası İlişkiler (İngilizce)	4	TM-2	40	1		17, 21, 28	107000	---	326,08969
102530233	Siyaset Bilimi ve Uluslararası İlişkiler (İngilizce) (İÖ)	4	TM-2	40	1		2, 17, 21, 28	138000	---	308,83058
İşletme Fakültesi										
102510441	Ekonomi ve Finans	4	TM-1	40	1			...	---	----
102530339	Ekonomi ve Finans (İÖ)	4	TM-1	40	1		2	...	---	----
Mühendislik Fakültesi										
102510292	Bilgisayar Mühendisliği (İngilizce)	4	MF-4	45	2		17, 21, 28	82200	---	328,82492
102530224	Bilgisayar Mühendisliği (İngilizce) (İÖ)	4	MF-4	45	2		2, 17, 21, 28	109000	---	298,90653

TABLO-4. Merkezi Yerleştirme İle Öğrenci Alan Yükseköğretim Lisans Programları

PROGRAM KODU (1)	PROGRAM ADI (2)	ÖĞR. SÜRE (3)	PUAN TÜRÜ (4)	GENEL KONT. (5)	OK.BİR KONT. (6)	MEB BURS (7)	ÖZEL KOŞUL VE AÇIKLAMALAR (8)	2013-ÖSYS 0,12BAŞARI SIRASI (9)	2013-ÖSYS EK PUANLI B.SIRA (10)	2013-ÖSYS EN KÜÇÜK PUAN (11)
102510317	Biyomühendislik (İngilizce)	4	MF-4	40	1		17, 21, 28	107000	---	301,20214
102510265	Elektrik-Elektronik Mühendisliği	4	MF-4	60	2		17, 21, 86	79900	---	331,74112
102530199	Elektrik-Elektronik Mühendisliği (IO)	4	MF-4	60	2		2, 17, 21, 86	99600	---	308,88292
102510502	Elektrik-Elektronik Mühendisliği (KKTC Uyrıklı)	4	MF-4	1			17, 21, 86, 90	---	---	---
102510256	Endüstri Mühendisliği	4	MF-4	60	2		17, 21, 86	81200	---	330,11956
102530181	Endüstri Mühendisliği (IO)	4	MF-4	60	2		2, 17, 21, 86	102000	---	306,41380
102510159	Gıda Mühendisliği	4	MF-4	80	2		46	142000	---	270,23860
102530145	Gıda Mühendisliği (IO)	4	MF-4	80	2		2, 46	175000	---	248,28487
102510168	İnşaat Mühendisliği	4	MF-4	80	2		17, 21, 86	74700	---	338,34973
102530163	İnşaat Mühendisliği (IO)	4	MF-4	80	2		2, 17, 21, 86	91200	---	318,12969
102510177	Makine Mühendisliği	4	MF-4	80	2		17, 21, 86	93000	---	316,11068
102530154	Makine Mühendisliği (IO)	4	MF-4	80	2		2, 17, 21, 86	117000	---	291,57757
102510283	Malzeme Mühendisliği	4	MF-4	45	2		17, 21, 86	191000	---	238,92729
102530215	Malzeme Mühendisliği (IO)	4	MF-4	45	2		2, 17, 21, 86	223000	---	219,08073
102510511	Malzeme Mühendisliği (KKTC Uyrıklı)	4	MF-4	1			17, 21, 86, 90	---	---	---
102510186	Tıp Fakültesi	6	MF-3	170	5			10200	---	469,36213
102510529	Tıp Fakültesi (KKTC Uyrıklı)	6	MF-3	1				90	---	---
Sağlık Yüksekokulu										
102510195	Ebelik	4	YGS-2	80	2		1, 38, 78	220000	3890	296,06793
102510371	Fizyoterapi ve Rehabilitasyon	4	YGS-2	70	2			24600	10	463,97925
102530287	Fizyoterapi ve Rehabilitasyon (IO)	4	YGS-2	40	1		1, 2	31700	16	451,96157
102510202	Hemşirelik	4	YGS-2	180	5		1, 38	167000	1900	319,43459
102510389	Sosyal Hizmet	4	YGS-5	40	1		1	72600	16100	408,68806
102530296	Sosyal Hizmet (IO)	4	YGS-5	40	1		1, 2	87300	18400	398,46947
Uygulamalı Bilimler Yüksekokulu										
102510229	Bankacılık ve Finans	4	YGS-6	100	3		1, 46	314000	51300	301,80688
102530172	Bankacılık ve Finans (IO)	4	YGS-6	100	3		1, 2, 46	405000	68700	283,05358
102510238	Uluslararası Ticaret	4	YGS-6	95	3		1, 15, 17, 86	313000	51100	302,06715
102510247	Tütün Ekspertizi Yüksekokulu	4	YGS-2	35	1		1, 46, 101	554000	17400	229,08700
CUMHURİYET ÜNİVERSİTESİ (SIVAS)										
102610016	Diş Hekimliği Fakültesi	5	MF-3	80	2		265	19500	---	444,21564
102610722	Eczacılık Fakültesi	5	MF-3	40	1		11, 265	29200	---	422,23923
102610819	Eczacılık Fakültesi (KKTC Uyrıklı)	5	MF-3	1			11, 90, 265	---	---	---
Edebiyat Fakültesi										
102610097	Alman Dili ve Edebiyatı	4	DİL-1	65	2		83, 127, 265			---
102610104	Antropoloji	4	TM-3	65	2		265	408000	---	225,24431
102630295	Antropoloji (IO)	4	TM-3	65	2		2, 265			---
102610494	Çağdaş Türk Lehçeleri ve Edebiyatları	4	TS-2	60	2		265	134000	---	298,78672
102630347	Çağdaş Türk Lehçeleri ve Edebiyatları (IO)	4	TS-2	60	2		2, 265	182000	---	277,85062
102610122	Felsefe	4	TM-3	65	2		265	248000	---	273,51619
102630302	Felsefe (IO)	4	TM-3	65	2		2, 265	300000	---	257,47721
102610149	Fransız Dili ve Edebiyatı	4	DİL-1	10	1		85, 127, 265			---
102610158	İngiliz Dili ve Edebiyatı	4	DİL-1	60	2		15, 77, 265	17800	---	309,95633
102630338	İngiliz Dili ve Edebiyatı (IO)	4	DİL-1	60	2		2, 15, 77, 265	21500	---	285,34643
102610785	Mütercim-Tercümanlık (İngilizce, Fransızca, Türkçe)	4	DİL-1	30	1		175, 265	---	---	---
102630559	Mütercim-Tercümanlık (İngilizce, Fransızca, Türkçe) (İÖ)	4	DİL-1	30	1		2, 175, 265	---	---	---
102610625	Protohistorya ve On Asya Arkeolojisi	4	TM-3	55	2		265	398000	---	228,69928
102630453	Protohistorya ve On Asya Arkeolojisi (IO)	4	TM-3	55	2		2, 265	424000	---	217,99279
102610485	Psikoloji	4	TM-3	50	2		265	29300	---	400,05130
102610194	Sanat Tarihi	4	TS-2	50	2		265	180000	---	278,71787
102630329	Sanat Tarihi (IO)	4	TS-2	50	2		2, 265	235000	---	258,77511
102610697	Sosyal Hizmet	4	TM-3	50	2		265	43500	---	383,01512
102630514	Sosyal Hizmet (IO)	4	TM-3	50	2		2, 265	48700	---	377,68207
102610201	Sosyoloji	4	TM-3	80	2		265	155000	---	308,92477
102630074	Sosyoloji (IO)	4	TM-3	80	2		2, 265	196000	---	292,00312
102610219	Tarih	4	TS-2	70	2		265	88000	---	324,36663
102630286	Tarih (IO)	4	TS-2	70	2		2, 265	134000	---	298,79847
102610228	Türk Dili ve Edebiyatı	4	TS-2	80	2		265	52100	---	351,06407
102630083	Türk Dili ve Edebiyatı (IO)	4	TS-2	80	2		2, 265	95800	---	319,50703
102610476	Türk Halkbilimi	4	TS-1	50	2		265	162000	---	274,87274
Eğitim Fakültesi										
102610025	Fen Bilgisi Öğretmenliği	4	MF-2	105	3		1, 265	226000	14900	205,52033
102610034	İlköğretim Matematik Öğretmenliği	4	MF-1	50	2	3	1, 75, 265	91900	13300	319,53357
102610713	İngilizce Öğretmenliği	4	DİL-1	40	1	5	1, 15, 75, 265	9670	1130	379,73581
102610052	Okul Öncesi Öğretmenliği	4	YGS-5	105	3		1, 713	124000	23200	377,96955
102630047	Okul Öncesi Öğretmenliği (IO)	4	YGS-5	105	3		1, 2, 713	159000	26800	362,92217
102610467	Rehberlik ve Psikolojik Danışmanlık	4	TM-3	50	2	7	75, 265	32300	---	396,16879
102630426	Rehberlik ve Psikolojik Danışmanlık (IO)	4	TM-3	50	2		2, 265	36900	---	390,50497
102610061	Sınıf Öğretmenliği	4	TM-2	105	3		1, 265	234000	17900	270,80203
102610079	Sosyal Bilgiler Öğretmenliği	4	TS-1	105	3		1, 265	39700	2310	350,38936
102610088	Türkçe Öğretmenliği	4	TS-2	60	2	3	1, 75, 265	17000	1670	394,82616
Fen Fakültesi										
102610607	Biyokimya	4	MF-3	55	2		265	172000	---	252,46140
102610113	Biyoloji	4	MF-2	10	1		265		---	---
102610131	Fizik	4	MF-2	10	1		265		---	---
102610731	İstatistik	4	MF-1	10	1		265		---	---
102610167	Kimya	4	MF-2	10	1		265		---	---
102610176	Matematik	4	MF-1	30	1		265		---	---
102610185	Moleküler Biyoloji ve Genetik	4	MF-3	35	1		265	184000	---	244,47056

TABLO-4. Merkezi Yerleştirme İle Öğrenci Alan Yükseköğretim Lisans Programları

PROGRAM KODU (1)	PROGRAM ADI (2)	ÖGR. SÜRE (3)	PUAN TÜRÜ (4)	GENEL KONT. (5)	OK.BİR KONT. (6)	MEB BURS (7)	ÖZEL KOŞUL VE AÇIKLAMALAR (8)	2013-ÖSYS 0,12BAŞARI SIRASI (9)	2013-ÖSYS EK PUANLI B.SIRA (10)	2013-ÖSYS EN KÜÇÜK PUAN (11)
İktisadi ve İdari Bilimler Fakültesi										
102610237	Çalışma Ekonomisi ve Endüstri İlişkileri	4	TM-1	85	3		46, 265	297000	---	247,51607
102630092	Çalışma Ekonomisi ve Endüstri İlişkileri (IO)	4	TM-1	85	3		2, 46, 265	358000	---	231,59703
102610501	Ekonometri	4	TM-1	55	2		46, 265	350000	---	233,77251
102630356	Ekonometri (IO)	4	TM-1	55	2		2, 46, 265	387000	---	223,33273
102610246	İktisat	4	TM-1	85	3		2, 46, 265	299000	---	247,15337
102630108	İktisat (IO)	4	TM-1	85	3		2, 46, 265	410000	---	200,04522
102610255	İşletme	4	TM-1	85	3		46, 265	317000	---	242,24106
102630117	İşletme (IO)	4	TM-1	85	3		2, 46, 265		---	
102610264	Kamu Yönetimi	4	TM-2	85	3		46, 265	196000	---	283,80079
102630126	Kamu Yönetimi (IO)	4	TM-2	85	3		2, 46, 265	289000	---	254,14145
102610828	Kamu Yönetimi (KKTC Uyraklu)	4	TM-2	1			46, 90, 265	...	---	----
102610273	Maliye	4	TM-1	65	2		46, 265	191000	---	280,92049
102630277	Maliye (IO)	4	TM-1	65	2		2, 46, 265	268000	---	255,72645
102610616	Uluslararası Ticaret ve Lojistik	4	TM-1	55	2		46, 265	213000	---	272,92516
102630435	Uluslararası Ticaret ve Lojistik (IO)	4	TM-1	55	2		2, 46, 265	289000	---	249,89898
102610837	Uluslararası Ticaret ve Lojistik (KKTC Uyraklu)	4	TM-1	1			46, 90, 265	...	---	----
102610422	Yönetim Bilişim Sistemleri	4	TM-1	55	2		46, 265	217000	---	271,58677
102630268	Yönetim Bilişim Sistemleri (IO)	4	TM-1	55	2		2, 46, 265	297000	---	247,55863
102610846	Yönetim Bilişim Sistemleri (KKTC Uyraklu)	4	TM-1	1			46, 90, 265	...	---	----
İlahiyat Fakültesi										
102610704	İlahiyat	4	YGS-4	140	4		1, 17, 121, 708, 713	136000	33700	369,17302
102630523	İlahiyat (IO)	4	YGS-4	100	3		1, 2, 17, 121, 708, 713	175000	41300	356,23397
İletişim Fakültesi										
102610546	Gazetecilik	4	TS-1	45	2		265	112000	---	299,24213
102630392	Gazetecilik (IO)	4	TS-1	45	2		2, 265	206000	---	255,92672
102610537	Halkla İlişkiler ve Tanıtım	4	TS-1	45	2		265	94100	---	309,47234
102630383	Halkla İlişkiler ve Tanıtım (IO)	4	TS-1	45	2		2, 265	250000	---	238,22039
Mimarlık Fakültesi										
102610776	Mimarlık	4	MF-4	30	1		265	...	---	----
102610749	Şehir ve Bölge Planlama	4	MF-4	40	1		265	...	---	----
Mühendislik Fakültesi										
102610634	Bilgisayar Mühendisliği	4	MF-4	55	2		265	142000	---	270,38152
102630462	Bilgisayar Mühendisliği (IO)	4	MF-4	55	2		2, 265	170000	---	251,14534
102610855	Bilgisayar Mühendisliği (KKTC Uyraklu)	4	MF-4	1			90, 265	...	---	----
102610291	Çevre Mühendisliği	4	MF-4	85	3		265		---	
102610307	Elektrik-Elektronik Mühendisliği	4	MF-4	60	2		265	111000	---	297,32644
102630205	Elektrik-Elektronik Mühendisliği (IO)	4	MF-4	60	2		2, 265	169000	---	252,08292
102610555	Geomatik Mühendisliği	4	MF-4	55	2		265	161000	---	257,17317
102630408	Geomatik Mühendisliği (IO)	4	MF-4	55	2		2, 265	173000	---	249,10064
102610864	Geomatik Mühendisliği (KKTC Uyraklu)	4	MF-4	1			90, 265	...	---	----
102610528	Gıda Mühendisliği	4	MF-4	55	2		265	184000	---	242,94328
102630374	Gıda Mühendisliği (IO)	4	MF-4	55	2		2, 265	210000	---	228,80820
102610316	İnşaat Mühendisliği	4	MF-4	60	2		265	99900	---	308,58696
102630214	İnşaat Mühendisliği (IO)	4	MF-4	60	2		2, 265	120000	---	288,87429
102610325	Jeofizik Mühendisliği	4	MF-4	10	1		265		---	
102610334	Jeoloji Mühendisliği	4	MF-4	10	1		265		---	
102610873	Jeoloji Mühendisliği (KKTC Uyraklu)	4	MF-4	1			90, 265	...	---	----
102610343	Kimya Mühendisliği	4	MF-4	50	2		265		---	
102610352	Maden Mühendisliği	4	MF-4	10	1		265		---	
102610361	Makine Mühendisliği	4	MF-4	85	3		265	165000	---	254,50047
102630189	Makine Mühendisliği (IO)	4	MF-4	85	3		2, 265	192000	---	238,37030
102610379	Metaller ve Malzeme Mühendisliği	4	MF-4	60	2		265	228000	---	201,18689
102630232	Metaller ve Malzeme Mühendisliği (IO)	4	MF-4	60	2		2, 265		---	
102610801	Nanoteknoloji Mühendisliği (İngilizce)	4	MF-4	30	1		17, 21, 28, 265	...	---	----
Sağlık Bilimleri Fakültesi										
102610449	Ebelik	4	MF-3	75	2		38, 265	138000	---	277,37358
102610431	Hemşirelik	4	MF-3	200	5		38, 265	117000	---	295,98602
102610458	Sağlık Yönetimi	4	TM-1	55	2		265	97100	---	327,66457
102630444	Sağlık Yönetimi (IO)	4	TM-1	55	2		2, 265	110000	---	319,22900
Teknoloji Fakültesi										
102610643	İmalat Mühendisliği	4	MF-4	28	1		265		---	
102610652	İmalat Mühendisliği (M.T.O.K.)	4	MF-4	12	1		40, 53, 265		---	
102610758	Mekatronik Mühendisliği	4	MF-4	28	1		265	...	---	----
102630532	Mekatronik Mühendisliği (IO)	4	MF-4	28	1		2, 265	...	---	----
102610767	Mekatronik Mühendisliği (M.T.O.K.)	4	MF-4	12	1		40, 53, 265	...	---	----
102630541	Mekatronik Mühendisliği (M.T.O.K.) (IO)	4	MF-4	12	1		2, 40, 53, 265	...	---	----
102610661	Otomotiv Mühendisliği	4	MF-4	46	2		265	175000	---	248,12534
102630498	Otomotiv Mühendisliği (IO)	4	MF-4	46	2		2, 265	198000	---	235,23070
102610679	Otomotiv Mühendisliği (M.T.O.K.)	4	MF-4	20	1		40, 53, 265	208000	---	230,01738
102630505	Otomotiv Mühendisliği (M.T.O.K.) (IO)	4	MF-4	20	1		2, 40, 53, 265		---	
102610388	Tıp Fakültesi	6	MF-3	205	6		265	14500	---	457,02365
102610591	Veteriner Fakültesi	5	MF-3	55	2		265	133000	---	281,62831
Turizm İşletmeciliği ve Otelcilik Yüksekokulu										
102610794	Konaklama İşletmeciliği	4	YGS-6	50	2		1, 713	...	---	----
Suşehri Sağlık Yüksekokulu										
102610688	Hemşirelik	4	YGS-2	212	6		1, 38	211000	3520	299,35458
Zara Veyzel Dursun Uygulamalı Bilimler Yüksekokulu										
102610573	Bankacılık ve Finans	4	YGS-6	60	2		1, 713	399000	67500	284,11516

TABLO-4. Merkezi Yerleştirme İle Öğrenci Alan Yükseköğretim Lisans Programları

PROGRAM KODU (1)	PROGRAM ADI (2)	ÖGR. SÜRE (3)	PUAN TÜRÜ (4)	GENEL KONT. (5)	OK.BİR KONT. (6)	MEB BURS (7)	ÖZEL KOŞUL VE AÇIKLAMALAR (8)	2013-ÖSYS 0,12BAŞARI SIRASI (9)	2013-ÖSYS EK PUANLI B.SIRA (10)	2013-ÖSYS EN KÜÇÜK PUAN (11)	
102610582	Sigortacılık ve Risk Yönetimi	4	YGS-6	60	2		1, 713	493000	86800	268,67130	
ÇAG UNIVERSİTESİ (MERSİN)											
Fen-Edebiyat Fakültesi											
201010051	İngilizce Öğretmenliği (Tam Burslu)	4	DİL-1	6			1, 3, 21, 27, 77	7340	950	405,05229	
201010324	İngilizce Öğretmenliği (%75 Burslu)	4	DİL-1	6			1, 3, 21, 27, 77	11600	1250	361,75603	
201010069	İngilizce Öğretmenliği (%50 Burslu)	4	DİL-1	28			1, 3, 21, 27, 77	22800	1780	277,28637	
201010403	İngilizce Öğretmenliği (%25 Burslu)	4	DİL-1	18			1, 3, 21, 27, 77	32800	2020	228,11751	
201010527	Psikoloji (İngilizce) (Ücretli)	4	TM-3	22			17, 21, 27, 28	151000	---	311,07556	
201010536	Psikoloji (İngilizce) (Tam Burslu)	4	TM-3	8			3, 17, 21, 27, 28	31400	---	397,25991	
201010581	Psikoloji (İngilizce) (%75 Burslu)	4	TM-3	9			3, 17, 21, 27, 28	42300	---	384,24860	
201010545	Psikoloji (İngilizce) (%50 Burslu)	4	TM-3	21			3, 17, 21, 27, 28	59800	---	367,39841	
201010554	Psikoloji (İngilizce) (%25 Burslu)	4	TM-3	22			3, 17, 21, 27, 28	99300	---	338,57964	
201010493	Türk Dili ve Edebiyatı (Tam Burslu)	4	TS-2	5			3, 27	73700	---	334,08912	
201010599	Türk Dili ve Edebiyatı (%75 Burslu)	4	TS-2	10			3, 27	142000	---	294,83007	
201010509	Türk Dili ve Edebiyatı (%50 Burslu)	4	TS-2	30			3, 27	246000	---	255,18331	
201010518	Türk Dili ve Edebiyatı (%25 Burslu)	4	TS-2	20			3, 27	308000	---	235,92426	
İktisadi ve İdari Bilimler Fakültesi											
201010272	Turizm İşletmeciliği (İngilizce) (Tam Burslu)	4	TM-1	10			3, 17, 21, 27, 28	304000	---	245,78245	
201010351	Turizm İşletmeciliği (İngilizce) (%75 Burslu)	4	TM-1	20			3, 17, 21, 27, 28	---	---	---	
201010281	Turizm İşletmeciliği (İngilizce) (%50 Burslu)	4	TM-1	10			3, 17, 21, 27, 28	---	---	---	
201010148	Uluslararası Finans ve Bankacılık (İngilizce) (Tam Burslu)	4	TM-1	7			3, 17, 21, 27, 28	169000	---	289,80183	
201010369	Uluslararası Finans ve Bankacılık (İngilizce) (%75 Burslu)	4	TM-1	8			3, 17, 21, 27, 28	281000	---	251,94462	
201010157	Uluslararası Finans ve Bankacılık (İngilizce) (%50 Burslu)	4	TM-1	40			3, 17, 21, 27, 28	---	---	---	
201010448	Uluslararası Finans ve Bankacılık (İngilizce) (%25 Burslu)	4	TM-1	10			3, 17, 21, 27, 28	---	---	---	
201010166	Uluslararası İlişkiler (İngilizce) (Ücretli)	4	TM-2	9			17, 21, 27, 28	---	---	---	
201010175	Uluslararası İlişkiler (İngilizce) (Tam Burslu)	4	TM-2	9			3, 17, 21, 27, 28	94700	---	334,20964	
201010378	Uluslararası İlişkiler (İngilizce) (%75 Burslu)	4	TM-2	9			3, 17, 21, 27, 28	187000	---	287,40983	
201010184	Uluslararası İlişkiler (İngilizce) (%50 Burslu)	4	TM-2	40			3, 17, 21, 27, 28	371000	---	231,41595	
201010457	Uluslararası İlişkiler (İngilizce) (%25 Burslu)	4	TM-2	18			3, 17, 21, 27, 28	413000	---	212,28307	
201010112	Uluslararası İşletme (İngilizce) (Tam Burslu)	4	TM-1	7			3, 17, 21, 27, 28	123000	---	311,97087	
201010342	Uluslararası İşletme (İngilizce) (%75 Burslu)	4	TM-1	8			3, 17, 21, 27, 28	282000	---	251,70147	
201010121	Uluslararası İşletme (İngilizce) (%50 Burslu)	4	TM-1	40			3, 17, 21, 27, 28	400000	---	217,98104	
201010412	Uluslararası İşletme (İngilizce) (%25 Burslu)	4	TM-1	10			3, 17, 21, 27, 28	---	---	---	
201010633	Uluslararası Ticaret ve Lojistik (İngilizce) (Ücretli)	4	TM-1	10			17, 21, 27, 28	---	---	---	
201010642	Uluslararası Ticaret ve Lojistik (İngilizce) (Tam Burslu)	4	TM-1	5			3, 17, 21, 27, 28	---	---	---	
201010651	Uluslararası Ticaret ve Lojistik (İngilizce) (%75 Burslu)	4	TM-1	20			3, 17, 21, 27, 28	---	---	---	
201010669	Uluslararası Ticaret ve Lojistik (İngilizce) (%50 Burslu)	4	TM-1	50			3, 17, 21, 27, 28	---	---	---	
201010678	Uluslararası Ticaret ve Lojistik (İngilizce) (%25 Burslu)	4	TM-1	10			3, 17, 21, 27, 28	---	---	---	
201010236	Hukuk Fakültesi (Ücretli)	4	TM-2	84			17, 21, 27, 86	101000	---	330,00598	
201010245	Hukuk Fakültesi (Tam Burslu)	4	TM-2	19			3, 17, 21, 27, 86	21800	---	409,06909	
201010396	Hukuk Fakültesi (%75 Burslu)	4	TM-2	8			3, 17, 21, 27, 86	30200	---	396,31854	
201010254	Hukuk Fakültesi (%50 Burslu)	4	TM-2	28			3, 17, 21, 27, 86	36800	---	387,27329	
201010475	Hukuk Fakültesi (%25 Burslu)	4	TM-2	46			3, 17, 21, 27, 86	56100	---	365,79216	
ÇANAKKALE ONSEKİZ MART UNIVERSİTESİ											
Deniz Bilimleri ve Teknolojisi Fakültesi											
102710493	Su Ürünleri Mühendisliği	4	MF-2	10	1				---	---	
Eğitim Fakültesi											
102710024	Bilgisayar ve Öğretim Teknolojileri Öğretmenliği	4	YGS-1	60	2			1	261000	10500	294,29576
102710033	Fen Bilgisi Öğretmenliği	4	MF-2	65	2			1	194000	14900	237,22663
102710042	İngilizce Öğretmenliği	4	DİL-1	90	3	11	1, 15, 75, 77	6450	899	414,77544	
102710051	Japonca Öğretmenliği	4	DİL-3	45	2			1, 102	14300	1990	379,45611
102710069	Okul Öncesi Öğretmenliği	4	YGS-5	60	2			1	106000	21000	387,32201
102730046	Okul Öncesi Öğretmenliği (İO)	4	YGS-5	60	2			1, 2	136000	24500	372,59093
102710518	Rehberlik ve Psikolojik Danışmanlık	4	TM-3	40	1	5		75	25900	---	404,88821
102730276	Rehberlik ve Psikolojik Danışmanlık (İO)	4	TM-3	40	1			2	31400	---	397,27286
102710078	Sınıf Öğretmenliği	4	TM-2	120	3			1	257000	18400	263,52464
102710087	Sosyal Bilgiler Öğretmenliği	4	TS-1	45	2			1	25400	2050	367,67931
102710096	Türkçe Öğretmenliği	4	TS-2	80	2	4		1, 75	10400	1350	410,37393
Fen ve Edebiyat Fakültesi											
102710139	Arkeoloji	4	TM-3	65	2			4	330000	---	248,55576
102710148	Biyoloji	4	MF-2	20	1		15, 17, 86	---	---	---	
102710157	Coğrafya	4	TS-1	75	2				27300	---	365,01244
102730249	Coğrafya (İO)	4	TS-1	75	2			2	47700	---	342,66809
102710166	Fizik	4	MF-2	10	1			15	---	---	
102710175	İngiliz Dili ve Edebiyatı	4	DİL-1	60	2		15, 77	10000	---	376,11405	
102710184	Kimya	4	MF-2	30	1			---	---	---	
102710193	Matematik	4	MF-1	40	1			202000	---	239,12772	
102710703	Moleküler Biyoloji ve Genetik (İngilizce)	4	MF-3	40	1		15, 17, 28	78100	---	340,02030	
102710209	Sanat Tarihi	4	TS-2	55	2			144000	---	294,18157	
102710218	Sosyoloji	4	TM-3	55	2			108000	---	333,68113	
102730301	Sosyoloji (İO)	4	TM-3	55	2			2	159000	---	307,29318
102710227	Tarih	4	TS-2	70	2			46	59600	---	344,65817

TABLO-4. Merkezi Yerleştirme İle Öğrenci Alan Yükseköğretim Lisans Programları

PROGRAM KODU (1)	PROGRAM ADI (2)	ÖĞR. SÜRE (3)	PUAN TÜRÜ (4)	GENEL KONT. (5)	OK.BİR KONT. (6)	MEB BURS (7)	ÖZEL KOŞUL VE AÇIKLAMALAR (8)	2013-ÖSYS 0,12BAŞARI SIRASI (9)	2013-ÖSYS EK PUANLI B.SIRA (10)	2013-ÖSYS EN KÜÇÜK PUAN (11)
102730107	Tarih (IO)	4	TS-2	70	2		2, 46	89500	---	323,40913
102710236	Türk Dili ve Edebiyatı	4	TS-2	70	2			39400	---	363,25700
102730116	Türk Dili ve Edebiyatı (IO)	4	TS-2	70	2		2	67700	---	338,29845
102710696	Uzay Bilimleri ve Teknolojileri	4	MF-1	20	1				---	
İktisadi ve İdari Bilimler Fakültesi										
102710766	İktisat	4	TM-1	50	2			---	---	----
102710748	Siyaset Bilimi ve Kamu Yönetimi	4	TM-2	50	2		46	---	---	----
İlahiyat Fakültesi										
102710669	İlahiyat	4	YGS-4	240	6		1, 17, 121, 708	121000	30400	375,24325
102730267	İlahiyat (IO)	4	YGS-4	150	4		1, 2, 17, 121, 708	163000	39100	359,90305
İletişim Fakültesi										
102710245	Radyo, Televizyon ve Sinema	4	TS-1	40	1		46	36200	---	354,21477
102730294	Radyo, Televizyon ve Sinema (IO)	4	TS-1	40	1		2	48500	---	342,03447
Mimarlık ve Tasarım Fakültesi										
102710333	Peyzaj Mimarlığı	4	MF-4	30	1			179000	---	245,75622
Mühendislik Fakültesi										
102710263	Bilgisayar Mühendisliği	4	MF-4	60	2		46	87100	---	322,93167
102710678	Çevre Mühendisliği (İngilizce)	4	MF-4	50	2		17, 21, 28	166000	---	253,53482
102710687	Geomatik Mühendisliği	4	MF-4	40	1			129000	---	281,30416
102730285	Geomatik Mühendisliği (IO)	4	MF-4	40	1		2	153000	---	262,20238
102710784	Geomatik Mühendisliği (KKTC Uyrıklı)	4	MF-4	1			90	---	---	----
102710281	Gıda Mühendisliği	4	MF-4	60	2		46	120000	---	288,54248
102710299	Jeofizik Mühendisliği	4	MF-4	10	1				---	
102710306	Jeoloji Mühendisliği	4	MF-4	10	1				---	
102710712	Maden Mühendisliği	4	MF-4	20	1				---	
102710793	Maden Mühendisliği (KKTC Uyrıklı)	4	MF-4	1			90	---	---	----
102710324	Tıp Fakültesi	6	MF-3	100	3			10700	---	467,89055
Turizm Fakültesi										
102710739	Seyahat İşletmeciliği ve Turizm Rehberliği	4	TM-1	75	2		15	333000	---	238,19127
102710775	Turizm İşletmeciliği	4	TM-1	75	2		15	---	---	----
102730346	Turizm İşletmeciliği (IO)	4	TM-1	75	2		2, 15	---	---	----
Ziraat Fakültesi										
102710527	Bahçe Bitkileri	4	MF-2	35	1			206000	---	230,89636
102710536	Bitki Koruma	4	MF-2	35	1			176000	---	248,78427
102710809	Bitki Koruma (KKTC Uyrıklı)	4	MF-2	1			90	---	---	----
102710545	Tarım Ekonomisi	4	TM-1	35	1			231000	---	266,88832
102710554	Tarım Makineleri	4	MF-4	20	1				---	
102710633	Tarımsal Biyoteknoloji	4	MF-3	35	1			218000	---	225,35685
102710563	Tarla Bitkileri	4	MF-3	35	1			212000	---	228,69466
102710572	Toprak Bilimi ve Bitki Besleme	4	MF-2	25	1				---	
102710581	Zootekni	4	MF-2	20	1				---	
Çanakkale Sağlık Yüksekokulu										
102710387	Acil Yardım ve Afet Yönetimi	4	YGS-2	60	2		1	179000	2290	313,38991
102730231	Acil Yardım ve Afet Yönetimi (IO)	4	YGS-2	60	2		1, 2	236000	4630	290,19624
102710818	Acil Yardım ve Afet Yönetimi (KKTC Uyrıklı)	4	YGS-2	2			1, 90	---	---	----
102710396	Ebelik	4	YGS-2	55	2		1, 38, 78	198000	3010	304,62337
102710403	Hemşirelik	4	YGS-2	120	3		1, 38	138000	1130	336,42435
Biga İktisadi ve İdari Bilimler Fakültesi										
102710439	Çalışma Ekonomisi ve Endüstri İlişkileri	4	TM-1	90	3		46	250000	---	260,93641
102730134	Çalışma Ekonomisi ve Endüstri İlişkileri (IO)	4	TM-1	90	3		2, 46	333000	---	238,05558
102710509	Ekonometri	4	TM-1	80	2			315000	---	242,72427
102730213	Ekonometri (IO)	4	TM-1	80	2		2	366000	---	229,62926
102710448	İktisat	4	TM-1	90	3			247000	---	261,87828
102730143	İktisat (IO)	4	TM-1	90	3		2	366000	---	229,74908
102710457	İşletme	4	TM-1	100	3			283000	---	251,55540
102730152	İşletme (IO)	4	TM-1	100	3		2	366000	---	229,60585
102710466	Kamu Yönetimi	4	TM-2	90	3		46	150000	---	302,89728
102730161	Kamu Yönetimi (IO)	4	TM-2	90	3		2, 46	255000	---	264,37771
102710475	Maliye	4	TM-1	90	3			168000	---	290,04113
102730179	Maliye (IO)	4	TM-1	90	3		2	242000	---	263,42701
102710484	Uluslararası İlişkiler	4	TM-2	95	3		46	159000	---	298,76958
102730188	Uluslararası İlişkiler (IO)	4	TM-2	95	3		2, 46	259000	---	263,11854
Biga Uygulamalı Bilimler Yüksekokulu										
102710757	Uluslararası Ticaret, Lojistik ve İşletmecilik	4	YGS-6	50	2		1	---	---	----
102730337	Uluslararası Ticaret, Lojistik ve İşletmecilik (IO)	4	YGS-6	50	2		1, 2	---	---	----
Gökçeada Uygulamalı Bilimler Yüksekokulu										
102710606	Balıkçılık Teknolojisi	4	YGS-2	25	1		1, 793	605000	17500	223,55388
102710624	Gastronomi	4	YGS-4	45	2		1	133000	33100	370,22451
102710827	Gastronomi (KKTC Uyrıklı)	4	YGS-4	1			1, 90	---	---	----
ÇANKAYA ÜNİVERSİTESİ (ANKARA)										
Fen-Edebiyat Fakültesi										
201110023	İngiliz Dili ve Edebiyatı (İngilizce) (Tam Burslu)	4	DİL-1	5			3, 21, 28, 31, 77	6260	---	417,12936
201110474	İngiliz Dili ve Edebiyatı (İngilizce) (%50 Burslu)	4	DİL-1	15			3, 21, 28, 31, 77	28300	---	247,36485
201110068	Mütercim-Tercümanlık (İngilizce) (Tam Burslu)	4	DİL-1	5			3, 21, 28, 31	1600	---	479,06300
201110492	Mütercim-Tercümanlık (İngilizce) (%50 Burslu)	4	DİL-1	20			3, 21, 28, 31	22500	---	279,05103
201110571	Psikoloji (İngilizce) (Ücretli)	4	TM-3	15			17, 21, 28, 31	142000	---	315,31762
201110589	Psikoloji (İngilizce) (Tam Burslu)	4	TM-3	10			3, 17, 21, 28, 31	19300	---	415,48143
201110598	Psikoloji (İngilizce) (%50 Burslu)	4	TM-3	35			3, 17, 21, 28, 31	59800	---	367,39786
201110702	Psikoloji (İngilizce) (%25 Burslu)	4	TM-3	10			3, 17, 21, 28, 31	---	---	----
201110077	Hukuk Fakültesi (Ücretli)	4	TM-2	130			31, 46	76400	---	347,82457

TABLO-4. Merkezi Yerleştirme İle Öğrenci Alan Yükseköğretim Lisans Programları

PROGRAM KODU (1)	PROGRAM ADI (2)	ÖĞR. SÜRE (3)	PUAN TÜRÜ (4)	GENEL KONT. (5)	OK.BİR KONT. (6)	MEB BURS (7)	ÖZEL KOŞUL VE AÇIKLAMALAR (8)	2013-ÖSYS 0,12BAŞARI SIRASI (9)	2013-ÖSYS EK PUANLI B.SIRA (10)	2013-ÖSYS EN KÜÇÜK PUAN (11)
201110086	Hukuk Fakültesi (Tam Burslu)	4	TM-2	20			3, 31, 46	15900	---	420,61080
201110695	Hukuk Fakültesi (%50 Burslu)	4	TM-2	40			3, 31, 46	28200	---	399,11071
İktisadi ve İdari Bilimler Fakültesi										
201110641	Bankacılık ve Finans (İngilizce) (Tam Burslu)	4	TM-1	5			3, 17, 21, 28, 31	101000	---	325,16112
201110659	Bankacılık ve Finans (İngilizce) (%50 Burslu)	4	TM-1	45			3, 17, 21, 28, 31	399000	---	218,42763
201110102	İktisat (İngilizce) (Tam Burslu)	4	TM-1	15			3, 17, 21, 28, 31	78700	---	341,19756
201110508	İktisat (İngilizce) (%50 Burslu)	4	TM-1	35			3, 17, 21, 28, 31		---	
201110289	İktisat (İngilizce) (%25 Burslu)	4	TM-1	5			3, 17, 21, 28, 31		---	
201110129	İşletme (İngilizce) (Tam Burslu)	4	TM-1	10			3, 17, 21, 28, 31	70900	---	347,66251
201110517	İşletme (İngilizce) (%50 Burslu)	4	TM-1	60			3, 17, 21, 28, 31	375000	---	227,06068
201110298	İşletme (İngilizce) (%25 Burslu)	4	TM-1	15			3, 17, 21, 28, 31		---	
201110138	Siyaset Bilimi ve Uluslararası İlişkiler (İngilizce) (Ücretli)	4	TM-2	10			17, 21, 28, 31	411000	---	215,53640
201110147	Siyaset Bilimi ve Uluslararası İlişkiler (İngilizce) (Tam Burslu)	4	TM-2	15			3, 17, 21, 28, 31	51700	---	370,32573
201110526	Siyaset Bilimi ve Uluslararası İlişkiler (İngilizce) (%50 Burslu)	4	TM-2	30			3, 17, 21, 28, 31	275000	---	258,23393
201110305	Siyaset Bilimi ve Uluslararası İlişkiler (İngilizce) (%25 Burslu)	4	TM-2	25			3, 17, 21, 28, 31	387000	---	226,65862
201110156	Uluslararası Ticaret (İngilizce) (Ücretli)	4	TM-1	5			17, 21, 28, 31		---	
201110165	Uluslararası Ticaret (İngilizce) (Tam Burslu)	4	TM-1	10			3, 17, 21, 28, 31	75800	---	343,58018
201110535	Uluslararası Ticaret (İngilizce) (%50 Burslu)	4	TM-1	25			3, 17, 21, 28, 31	258000	---	258,52204
201110314	Uluslararası Ticaret (İngilizce) (%25 Burslu)	4	TM-1	15			3, 17, 21, 28, 31		---	
Mimarlık Fakültesi										
201110359	Mimarlık (İngilizce) (Ücretli)	4	MF-4	10			17, 21, 28, 31	84400	---	326,04133
201110368	Mimarlık (İngilizce) (Tam Burslu)	4	MF-4	10			3, 17, 21, 28, 31	27700	---	416,05392
201110377	Mimarlık (İngilizce) (%50 Burslu)	4	MF-4	41			3, 17, 21, 28, 31	60200	---	358,70137
201110668	Şehir ve Bölge Planlama (İngilizce) (Tam Burslu)	4	MF-4	5			3, 17, 21, 28, 31	76600	---	335,84253
201110677	Şehir ve Bölge Planlama (İngilizce) (%50 Burslu)	4	MF-4	30			3, 17, 21, 28, 31		---	
201110686	Şehir ve Bölge Planlama (İngilizce) (%25 Burslu)	4	MF-4	5			3, 17, 21, 28, 31		---	
Mühendislik Fakültesi										
201110174	Bilgisayar Mühendisliği (İngilizce) (Ücretli)	4	MF-4	5			17, 21, 28, 31		---	
201110183	Bilgisayar Mühendisliği (İngilizce) (Tam Burslu)	4	MF-4	10			3, 17, 21, 28, 31	44900	---	383,23245
201110544	Bilgisayar Mühendisliği (İngilizce) (%50 Burslu)	4	MF-4	35			3, 17, 21, 28, 31	120000	---	288,90569
201110323	Bilgisayar Mühendisliği (İngilizce) (%25 Burslu)	4	MF-4	25			3, 17, 21, 28, 31		---	
201110711	Elektrik-Elektronik Mühendisliği (İngilizce) (Ücretli)	4	MF-4	8			17, 21, 28, 31	...	---	----
201110729	Elektrik-Elektronik Mühendisliği (İngilizce) (Tam Burslu)	4	MF-4	8			3, 17, 21, 28, 31	...	---	----
201110738	Elektrik-Elektronik Mühendisliği (İngilizce) (%50 Burslu)	4	MF-4	27			3, 17, 21, 28, 31	...	---	----
201110747	Elektrik-Elektronik Mühendisliği (İngilizce) (%25 Burslu)	4	MF-4	17			3, 17, 21, 28, 31	...	---	----
201110208	Elektronik ve Haberleşme Mühendisliği (İngilizce) (Tam Burslu)	4	MF-4	10			3, 17, 21, 28, 31	44400	---	384,01223
201110553	Elektronik ve Haberleşme Mühendisliği (İngilizce) (%50 Burslu)	4	MF-4	45			3, 17, 21, 28, 31	129000	---	281,05270
201110332	Elektronik ve Haberleşme Mühendisliği (İngilizce) (%25 Burslu)	4	MF-4	15			3, 17, 21, 28, 31		---	
201110217	Endüstri Mühendisliği (İngilizce) (Ücretli)	4	MF-4	5			17, 21, 28, 31		---	
201110226	Endüstri Mühendisliği (İngilizce) (Tam Burslu)	4	MF-4	15			3, 17, 21, 28, 31	45700	---	381,80113
201110562	Endüstri Mühendisliği (İngilizce) (%50 Burslu)	4	MF-4	35			3, 17, 21, 28, 31	103000	---	305,61493
201110341	Endüstri Mühendisliği (İngilizce) (%25 Burslu)	4	MF-4	25			3, 17, 21, 28, 31	152000	---	262,89055
201110605	İnşaat Mühendisliği (İngilizce) (Ücretli)	4	MF-4	10			17, 21, 28, 31	128000	---	282,21028
201110614	İnşaat Mühendisliği (İngilizce) (Tam Burslu)	4	MF-4	10			3, 17, 21, 28, 31	46500	---	380,32768
201110623	İnşaat Mühendisliği (İngilizce) (%50 Burslu)	4	MF-4	45			3, 17, 21, 28, 31	91000	---	318,37324
201110447	Makine Mühendisliği (İngilizce) (Ücretli)	4	MF-4	5			17, 21, 28, 31		---	
201110456	Makine Mühendisliği (İngilizce) (Tam Burslu)	4	MF-4	10			3, 17, 21, 28, 31	52400	---	370,62687
201110465	Makine Mühendisliği (İngilizce) (%50 Burslu)	4	MF-4	45			3, 17, 21, 28, 31	145000	---	268,16265
201110429	Malzeme Bilimi ve Mühendisliği (İngilizce) (Tam Burslu)	4	MF-4	15			3, 17, 21, 28, 31	111000	---	297,29097
201110438	Malzeme Bilimi ve Mühendisliği (İngilizce) (%50 Burslu)	4	MF-4	15			3, 17, 21, 28, 31		---	
201110386	Mekatronik Mühendisliği (İngilizce) (Ücretli)	4	MF-4	5			17, 21, 28, 31		---	
201110395	Mekatronik Mühendisliği (İngilizce) (Tam Burslu)	4	MF-4	10			3, 17, 21, 28, 31	55100	---	366,39995
201110402	Mekatronik Mühendisliği (İngilizce) (%50 Burslu)	4	MF-4	35			3, 17, 21, 28, 31	172000	---	250,00919
ÇANKIRI KARATEKİN ÜNİVERSİTESİ										
Edebiyat Fakültesi										
102810183	Bilgi ve Belge Yönetimi	4	TM-1	40	1		46	154000	---	296,58364
102830151	Bilgi ve Belge Yönetimi (İO)	4	TM-1	40	1		2, 46	...	---	----
102810156	Coğrafya	4	TS-1	40	1		46	31200	---	360,09963
102830133	Coğrafya (İO)	4	TS-1	40	1		2, 46	63700	---	329,61135
102810102	Felsefe	4	TM-3	50	2		46	261000	---	269,40120
102830072	Felsefe (İO)	4	TM-3	50	2		2, 46	299000	---	257,65109
102810068	Sosyoloji	4	TM-3	60	2		46	167000	---	303,76315
102830063	Sosyoloji (İO)	4	TM-3	60	2		2, 46	202000	---	289,60350
102810059	Tarih	4	TS-2	60	2		46	107000	---	312,97572
102830036	Tarih (İO)	4	TS-2	60	2		2, 46	149000	---	291,69821
102810077	Türk Dili ve Edebiyatı	4	TS-2	60	2		46	60600	---	343,86598
102830045	Türk Dili ve Edebiyatı (İO)	4	TS-2	60	2		2, 46	118000	---	307,11049
Fen Fakültesi										

TABLO-4. Merkezi Yerleştirme İle Öğrenci Alan Yükseköğretim Lisans Programları

PROGRAM KODU (1)	PROGRAM ADI (2)	ÖĞR. SÜRE (3)	PUAN TÜRÜ (4)	GENEL KONT. (5)	OK.BİR KONT. (6)	MEB BURS (7)	ÖZEL KOŞUL VE AÇIKLAMALAR (8)	2013-ÖSYS 0,12BAŞARI SIRASI (9)	2013-ÖSYS EK PUANLI B.SIRA (10)	2013-ÖSYS EN KÜÇÜK PUAN (11)
102810129	Kimya	4	MF-2	10	1					---
102810086	Matematik	4	MF-1	10	1					---
102810192	Matematik (İngilizce)	4	MF-1	30	1		17, 21, 28	228000		226,86996
İktisadi ve İdari Bilimler Fakültesi										
102810014	İktisat	4	TM-1	60	2			46	353000	232,96431
102830027	İktisat (İO)	4	TM-1	60	2		2, 46			---
102810023	İşletme	4	TM-1	60	2			46	337000	237,14648
102830018	İşletme (İO)	4	TM-1	60	2		2, 46	407000		210,78203
102810147	Siyaset Bilimi ve Kamu Yönetimi	4	TM-2	50	2			46	184000	288,35168
102830115	Siyaset Bilimi ve Kamu Yönetimi (İO)	4	TM-2	50	2		2, 46	259000		263,01024
102810095	Uluslararası İlişkiler	4	TM-2	50	2			46	262000	262,19241
102830124	Uluslararası İlişkiler (İO)	4	TM-2	50	2		2, 46	325000		244,04671
Mühendislik Fakültesi										
102810174	Gıda Mühendisliği	4	MF-4	45	2			194000		237,21171
102810165	Kimya Mühendisliği	4	MF-4	45	2			225000		216,78329
Orman Fakültesi										
102810032	Orman Mühendisliği	4	MF-4	10	1					---
102810208	Peyzaj Mimarlığı	4	MF-4	10	1					---
Sağlık Yüksekokulu										
102810041	Hemşirelik	4	YGS-2	80	2		1, 38, 46	180000	2340	312,73440
ÇUKUROVA ÜNİVERSİTESİ (ADANA)										
Diş Hekimliği Fakültesi										
102910013	Diş Hekimliği	5	MF-3	85	3		173	17000		450,20867
Eğitim Fakültesi										
102910022	Almanca Öğretmenliği	4	DİL-1	80	2		1, 83, 127, 173	27900	1980	249,39949
102910764	Almanca Öğretmenliği (KKTC Uyraklı)	4	DİL-1	1			1, 83, 90, 127, 173			---
102910031	Bilgisayar ve Öğretim Teknolojileri Öğretmenliği	4	YGS-1	45	2		1, 173	218000	6870	309,19268
102910067	Fen Bilgisi Öğretmenliği	4	MF-2	62	2		1, 173	172000	14900	251,22356
102910076	Fransızca Öğretmenliği	4	DİL-1	55	2		1, 85, 127, 173	34200	2030	221,16665
102910085	İngilizce Öğretmenliği	4	DİL-1	135	4	16	1, 21, 75, 77, 173	7130	940	407,47264
102910094	Okul Öncesi Öğretmenliği	4	YGS-5	50	2		1, 173	75100	16500	406,79264
102930044	Okul Öncesi Öğretmenliği (İO)	4	YGS-5	50	2		1, 2	105000	20800	387,95081
102910101	Rehberlik ve Psikolojik Danışmanlık	4	TM-3	60	2	8	75, 173	21900		411,05649
102930053	Rehberlik ve Psikolojik Danışmanlık (İO)	4	TM-3	60	2		2	29000		400,44969
102910119	Sınıf Öğretmenliği	4	TM-2	110	3		1, 173	103000	14100	328,80790
102910128	Sosyal Bilgiler Öğretmenliği	4	TS-1	50	2		1, 173	19700	1850	376,94550
102910137	Türkçe Öğretmenliği	4	TS-2	45	2	2	1, 75, 173	7070	1110	421,98927
Fen-Edebiyat Fakültesi										
102910613	Arkeoloji	4	TM-3	40	1		173	308000		255,02149
102910146	Biyoloji	4	MF-2	50	2		173			---
102910155	Fizik	4	MF-2	10	1		15, 17, 86, 173			---
102910164	İstatistik	4	MF-1	50	2		173			---
102910773	İstatistik (KKTC Uyraklı)	4	MF-1	1			90, 173			---
102910173	Kimya	4	MF-2	20	1		173			---
102910182	Matematik	4	MF-1	50	2		173	195000		243,07609
102910685	Psikoloji	4	TM-3	45	2		15, 173	23100		409,01545
102910191	Türk Dili ve Edebiyatı	4	TS-2	80	2		173	38200		364,53171
102930114	Türk Dili ve Edebiyatı (İO)	4	TS-2	80	2		2	65600		339,92645
Güzel Sanatlar Fakültesi										
102910622	Grafik	4	TM-3	25	1		173	142000		315,15963
102910631	İç Mimarlık	4	MF-4	30	1		173	76900		335,49761
102910649	Seramik	4	TM-3	30	1		173	385000		232,90512
102910728	Tekstil ve Moda Tasarımı	4	TM-3	25	1		173			---
102910482	Hukuk Fakültesi	4	TM-2	200	5		173	21200		410,14088
İktisadi ve İdari Bilimler Fakültesi										
102910207	Ekonometri	4	TM-1	80	2		21, 173	298000		247,44956
102930283	Ekonometri (İO)	4	TM-1	80	2		2	319000		241,60796
102910782	Ekonometri (KKTC Uyraklı)	4	TM-1	1			21, 90			---
102910588	Ekonometri (İngilizce)	4	TM-1	70	2		17, 21, 28, 173	299000		247,09665
102910216	İktisat	4	TM-1	125	4		21, 173	197000		278,65816
102930123	İktisat (İO)	4	TM-1	125	4		2	282000		251,85521
102910597	İktisat (İngilizce)	4	TM-1	40	1		17, 21, 28, 173	122000		312,37483
102910791	İktisat (KKTC Uyraklı)	4	TM-1	1			21, 90, 173			---
102910225	İşletme	4	TM-1	135	4		21, 173	176000		286,85025
102930132	İşletme (İO)	4	TM-1	135	4		2	245000		262,41448
102910604	İşletme (İngilizce)	4	TM-1	40	1		17, 21, 28, 173	92500		330,87692
102910234	Maliye	4	TM-1	70	2		21, 173	122000		312,17699
102930256	Maliye (İO)	4	TM-1	70	2		2	166000		290,90768
102910243	Uluslararası İlişkiler	4	TM-2	50	2		21, 173	103000		328,75276
102910755	Uluslararası İlişkiler (İngilizce)	4	TM-2	30	1		17, 21, 28, 173			---
İlahiyat Fakültesi										
102910252	İlahiyat	4	YGS-4	160	4		1, 17, 121, 173, 708	112000	28700	378,77364
102930308	İlahiyat (İO)	4	YGS-4	140	4		1, 2, 17, 121, 708	161000	38600	360,79445
İletişim Fakültesi										
102910667	İletişim Bilimleri	4	TS-1	65	2		173	55200		336,20797
102910737	Radyo, Televizyon ve Sinema	4	TS-1	30	1		173			---
Mühendislik-Mimarlık Fakültesi										
102910701	Bilgisayar Mühendisliği (İngilizce)	4	MF-4	70	2		15, 17, 28, 173	68600		346,64254
102930326	Bilgisayar Mühendisliği (İngilizce) (İO)	4	MF-4	70	2		2, 15, 17, 28	93600		315,48741
102910676	Biyomedikal Mühendisliği	4	MF-4	45	2		15, 173	52200		370,83116
102930335	Biyomedikal Mühendisliği (İO)	4	MF-4	45	2		2, 15			---

TABLO-4. Merkezi Yerleştirme İle Öğrenci Alan Yükseköğretim Lisans Programları

PROGRAM KODU (1)	PROGRAM ADI (2)	ÖGR. SÜRE (3)	PUAN TÜRÜ (4)	GENEL KONT. (5)	OK.BİR KONT. (6)	MEB BURS (7)	ÖZEL KOŞUL VE AÇIKLAMALAR (8)	2013-ÖSYS 0,12BAŞARI SIRASI (9)	2013-ÖSYS EK PUANLI B.SIRA (10)	2013-ÖSYS EN KÜÇÜK PUAN (11)
102910279	Çevre Mühendisliği	4	MF-4	70	2		173	176000	---	247,55295
102930141	Çevre Mühendisliği (İO)	4	MF-4	70	2		2	210000	---	228,61938
102910807	Çevre Mühendisliği (KKTC Uyraklı)	4	MF-4	1			90, 173	---	---	----
102910288	Elektrik-Elektronik Mühendisliği (İngilizce)	4	MF-4	70	2		15, 17, 28, 173	44400	---	384,14079
102930159	Elektrik-Elektronik Mühendisliği (İngilizce) (İO)	4	MF-4	70	2		2, 15, 17, 28	64700	---	352,20561
102910297	Endüstri Mühendisliği	4	MF-4	50	2		173	58400	---	361,49395
102910304	İnşaat Mühendisliği	4	MF-4	80	2		173	51500	---	372,04043
102930168	İnşaat Mühendisliği (İO)	4	MF-4	80	2		2	67500	---	348,23674
102910313	Jeoloji Mühendisliği	4	MF-4	40	1		173	---	---	---
102910322	Maden Mühendisliği	4	MF-4	30	1		173	---	---	---
102910816	Maden Mühendisliği (KKTC Uyraklı)	4	MF-4	1			90, 173	---	---	----
102910331	Makine Mühendisliği (İngilizce)	4	MF-4	80	2		17, 28, 111, 173	69800	---	344,99590
102930195	Makine Mühendisliği (İngilizce) (İO)	4	MF-4	80	2		2, 17, 28, 111	87600	---	322,34216
102910349	Mimarlık	4	MF-4	70	2		173	33900	---	403,44463
102910491	Otomotiv Mühendisliği (İngilizce)	4	MF-4	40	1		17, 28, 111, 173	48200	---	377,44521
102910358	Tekstil Mühendisliği	4	MF-4	40	1		173	---	---	---
Su Ürünleri Fakültesi										
102910473	Su Ürünleri Mühendisliği	4	MF-2	10	1		173	---	---	---
102910825	Su Ürünleri Mühendisliği (KKTC Uyraklı)	4	MF-2	1			90, 173	---	---	----
102910376	Tıp Fakültesi	6	MF-3	265	7		173, 188	7820	---	477,48381
Ziraat Fakültesi										
102910507	Bahçe Bitkileri	4	MF-2	45	2		173	181000	---	245,44435
102910516	Bitki Koruma	4	MF-2	45	2		173	147000	---	269,83414
102910834	Bitki Koruma (KKTC Uyraklı)	4	MF-2	1			90, 173	---	---	----
102910385	Gıda Mühendisliği	4	MF-4	75	2		15, 17, 86, 173	142000	---	270,67554
102910394	Peyzaj Mimarlığı	4	MF-4	55	2		173	207000	---	230,35148
102910525	Tarım Ekonomisi	4	TM-1	45	2		173	216000	---	272,00259
102910534	Tarım Makineleri	4	MF-4	20	1		173	---	---	---
102910543	Tarımsal Yapılar ve Sulama	4	MF-4	20	1		173	---	---	---
102910843	Tarımsal Yapılar ve Sulama (KKTC Uyraklı)	4	MF-4	1			90, 173	---	---	----
102910552	Tarla Bitkileri	4	MF-3	45	2		173	197000	---	237,24364
102910561	Toprak Bilimi ve Bitki Besleme	4	MF-2	40	1		173	216000	---	224,30857
102910579	Zootekni	4	MF-2	40	1		173	---	---	---
Adana Sağlık Yüksekokulu										
102910446	Ebelik	4	YGS-2	50	2		1, 38, 78, 87, 173	178000	2270	313,63008
102910455	Hemşirelik	4	YGS-2	179	5		1, 38, 87, 173	102000	457	365,28201
102930292	Hemşirelik (İO)	4	YGS-2	85	3		1, 2, 38, 87	130000	964	341,96020
Beden Eğitimi ve Spor Yüksekokulu										
102910694	Spor Yöneticiliği	4	YGS-5	45	2		1, 173	345000	40800	313,13530
Ceyhan Mühendislik Fakültesi										
102910719	Makine Mühendisliği	4	MF-4	25	1		173	---	---	----
Kozan İşletme Fakültesi										
102910746	İşletme	4	TM-1	30	1		173	---	---	----
Karataş Turizm İşletmeciliği ve Otelcilik Y.O.										
102910464	Konaklama İşletmeciliği	4	YGS-6	105	3		1, 15, 130, 173	627000	114000	251,02438
DİCLE ÜNİVERSİTESİ (DIYARBAKIR)										
103010019	Diş Hekimliği Fakültesi	5	MF-3	95	3		14	19600	---	444,07974
103010655	Eczacılık Fakültesi	5	MF-3	40	1		11	28200	---	424,37634
Edebiyat Fakültesi										
103010558	Arap Dili ve Edebiyatı	4	DİL-3	60	2		1	27300	3290	316,93436
103010028	Arkeoloji	4	TM-3	60	2			355000	---	241,41130
103010046	Çağdaş Türk Lehçeleri ve Edebiyatları	4	TS-2	60	2			120000	---	305,93770
103010055	Felsefe	4	TM-3	65	2			226000	---	281,25008
103010091	Sosyoloji	4	TM-3	60	2			114000	---	330,05724
103030235	Sosyoloji (İO)	4	TM-3	60	2		2	147000	---	312,99437
103010107	Tarih	4	TS-2	60	2			65800	---	339,72322
103030147	Tarih (İO)	4	TS-2	60	2		2	91300	---	322,28193
103010116	Türk Dili ve Edebiyatı	4	TS-2	60	2			35500	---	367,56867
103030156	Türk Dili ve Edebiyatı (İO)	4	TS-2	60	2		2	59300	---	344,88222
Fen Fakültesi										
103010037	Biyoloji	4	MF-2	10	1			---	---	----
103010064	Fizik	4	MF-2	10	1			---	---	----
103010073	Kimya	4	MF-2	10	1			---	---	----
103010082	Matematik	4	MF-1	50	2			237000	---	220,80085
103010134	Hukuk Fakültesi	4	TM-2	200	5			27600	---	400,01397
İktisadi ve İdari Bilimler Fakültesi										
103010531	İktisat	4	TM-1	55	2			224000	---	269,33904
103030271	İktisat (İO)	4	TM-1	55	2		2	294000	---	248,33885
103010549	İşletme	4	TM-1	55	2			218000	---	271,14087
103030289	İşletme (İO)	4	TM-1	55	2		2	290000	---	249,43514
103010664	İşletme (Uzaktan Öğretim)	4	TM-1	100	3		226	---	---	----
103010619	Kamu Yönetimi	4	TM-2	55	2			148000	---	303,88886
103030244	Kamu Yönetimi (İO)	4	TM-2	55	2		2	208000	---	279,73284
103010628	Sağlık Yönetimi	4	TM-1	55	2			87600	---	334,39499
İlahiyat Fakültesi										
103010143	İlahiyat	4	YGS-4	240	6		1, 17, 121, 708	149000	36300	364,52691
103030138	İlahiyat (İO)	4	YGS-4	210	6		1, 2, 17, 121, 708	196000	45300	350,19140
Mimarlık Fakültesi										
103010204	Mimarlık	4	MF-4	50	2			39400	---	393,01669
Mühendislik Fakültesi										

TABLO-4. Merkezi Yerleştirme İle Öğrenci Alan Yükseköğretim Lisans Programları

PROGRAM KODU (1)	PROGRAM ADI (2)	ÖĞR. SÜRE (3)	PUAN TÜRÜ (4)	GENEL KONT. (5)	OK.BİR KONT. (6)	MEB BURS (7)	ÖZEL KOŞUL VE AÇIKLAMALAR (8)	2013-ÖSYS 0,12BAŞARI SIRASI (9)	2013-ÖSYS EK PUANLI B.SIRA (10)	2013-ÖSYS EN KÜÇÜK PUAN (11)
103010161	Elektrik-Elektronik Mühendisliği	4	MF-4	60	2			104000	---	304,69601
103030217	Elektrik-Elektronik Mühendisliği (IO)	4	MF-4	60	2			2 135000	---	276,10973
103010179	İnşaat Mühendisliği	4	MF-4	50	2			63300	---	354,20125
103030298	İnşaat Mühendisliği (IO)	4	MF-4	50	2			2 73800	---	339,61052
103010188	Maden Mühendisliği	4	MF-4	30	1				---	---
103010673	Maden Mühendisliği (KKTC Uyruklu)	4	MF-4	1				90 ...	---	----
103010197	Makine Mühendisliği	4	MF-4	65	2			163000	---	255,65693
103010213	Tıp Fakültesi	6	MF-3	135	4			12000	---	463,89532
103010222	Veteriner Fakültesi	5	MF-3	55	2			138000	---	277,57652
	Ziraat Fakültesi									
103010567	Bahçe Bitkileri	4	MF-2	35	1			178000	---	247,13971
103010576	Bitki Koruma	4	MF-2	35	1			148000	---	268,73258
103010585	Tarla Bitkileri	4	MF-3	35	1			180000	---	247,50088
103010594	Zootekni	4	MF-2	30	1			213000	---	226,36605
	Ziya Gökalp Eğitim Fakültesi									
103010258	Almanca Öğretmenliği	4	DİL-1	55	2		1, 83, 127	35300	2040	210,89962
103010267	Biyoloji Öğretmenliği	4	MF-2	20	1		1	----
103010276	Coğrafya Öğretmenliği	4	TS-1	20	1		1	----
103010285	Fen Bilgisi Öğretmenliği	4	MF-2	55	2		1	183000	14900	244,02741
103010294	Fizik Öğretmenliği	4	MF-2	20	1		1	----
103010319	İlköğretim Matematik Öğretmenliği	4	MF-1	55	2	3	1, 75	88400	13000	323,51630
103010328	İngilizce Öğretmenliği	4	DİL-1	45	2	5	1, 75, 77	9930	1150	377,16436
103010337	Kimya Öğretmenliği	4	YGS-2	20	1		1	----
103010346	Matematik Öğretmenliği	4	MF-1	20	1		1	----
103010601	Okul Öncesi Öğretmenliği	4	YGS-5	85	3		1	110000	21500	385,07375
103010355	Sınıf Öğretmenliği	4	TM-2	85	3		1	91400	13500	336,51784
103010364	Sosyal Bilgiler Öğretmenliği	4	TS-1	85	3		1	20700	1900	375,04382
103010373	Tarih Öğretmenliği	4	TS-2	20	1		1	----
103010382	Türk Dili ve Edebiyatı Öğretmenliği	4	TS-2	20	1		1	----
103010391	Türkçe Öğretmenliği	4	TS-2	60	2	3	1, 75	7980	1180	418,54823
	Diyarbakır Atatürk Sağlık Yüksekokulu									
103010407	Hemşirelik	4	YGS-2	77	2		1, 38	90200	295	377,15713
	Beden Eğitimi ve Spor Yüksekokulu									
103010646	Spor Yöneticiliği	4	YGS-5	35	1		1	341000	40500	313,95551
	DOĞUŞ UNİVERSİTESİ (İSTANBUL)									
	Fen-Edebiyat Fakültesi									
201210022	İletişim Bilimleri (İngilizce) (Tam Burslu)	4	TS-1	8			3, 17, 21, 28, 33	15200	---	385,49246
201210534	İletişim Bilimleri (İngilizce) (%50 Burslu)	4	TS-1	16			3, 17, 21, 28, 33	238000	---	242,97278
201210049	İngiliz Dili ve Edebiyatı (İngilizce) (Tam Burslu)	4	DİL-1	6			3, 21, 28, 33, 77	4830	---	433,92376
201210058	İngiliz Dili ve Edebiyatı (İngilizce) (%50 Burslu)	4	DİL-1	13			3, 21, 28, 33, 77		---	---
201210085	Psikoloji (İngilizce) (Ücretli)	4	TM-3	36			17, 21, 28, 33	347000	---	243,84258
201210094	Psikoloji (İngilizce) (Tam Burslu)	4	TM-3	8			3, 17, 21, 28, 33	20700	---	413,11551
201210746	Psikoloji (İngilizce) (%25 Burslu)	4	TM-3	4			3, 17, 21, 28, 33	...	---	----
201210604	Hukuk Fakültesi (Ücretli)	4	TM-2	72			33, 46	83300	---	342,37048
201210588	Hukuk Fakültesi (Tam Burslu)	4	TM-2	16			3, 33, 46	21300	---	409,92874
	İktisadi ve İdari Bilimler Fakültesi									
201210155	Ekonomi ve Finans (Tam Burslu)	4	TM-1	4			3, 33, 46	79600	---	340,54436
201210552	Ekonomi ve Finans (%50 Burslu)	4	TM-1	18			3, 33, 46		---	---
201210128	Ekonomi ve Finans (İngilizce) (Tam Burslu)	4	TM-1	4			3, 17, 21, 28, 33	60800	---	356,84306
201210137	Ekonomi ve Finans (İngilizce) (%50 Burslu)	4	TM-1	18			3, 17, 21, 28, 33		---	---
201210207	İşletme (Tam Burslu)	4	TM-1	4			3, 33, 46	104000	---	323,32930
201210216	İşletme (%50 Burslu)	4	TM-1	16			3, 33, 46		---	---
201210173	İşletme (İngilizce) (Tam Burslu)	4	TM-1	4			3, 17, 21, 28, 33	67500	---	350,70693
201210182	İşletme (İngilizce) (%50 Burslu)	4	TM-1	13			3, 17, 21, 28, 33		---	---
201210234	Uluslararası İlişkiler (İngilizce) (Tam Burslu)	4	TM-2	3			3, 17, 21, 28, 33	53600	---	368,38948
201210243	Uluslararası İlişkiler (İngilizce) (%50 Burslu)	4	TM-2	9			3, 17, 21, 28, 33		---	---
201210579	Uluslararası Ticaret ve İşletmecilik (İngilizce) (Tam Burslu)	4	TM-1	5			3, 17, 21, 28, 33	61300	---	356,34220
201210561	Uluslararası Ticaret ve İşletmecilik (İngilizce) (%50 Burslu)	4	TM-1	18			3, 17, 21, 28, 33		---	---
	Mühendislik Fakültesi									
201210279	Bilgisayar Mühendisliği (İngilizce) (Tam Burslu)	4	MF-4	6			3, 17, 21, 28, 33	46500	---	380,41339
201210288	Bilgisayar Mühendisliği (İngilizce) (%50 Burslu)	4	MF-4	27			3, 17, 21, 28, 33		---	---
201210304	Bilişim Sistemleri Mühendisliği (İngilizce) (Tam Burslu)	4	MF-4	5			3, 17, 21, 28, 33	59600	---	359,56495
201210313	Bilişim Sistemleri Mühendisliği (İngilizce) (% 50 Burslu)	4	MF-4	20			3, 17, 21, 28, 33		---	---
201210622	Elektronik ve Haberleşme Mühendisliği (Tam Burslu)	4	MF-4	3			3, 33, 46	42500	---	387,49208
201210667	Elektronik ve Haberleşme Mühendisliği (%50 Burslu)	4	MF-4	14			3, 33, 46		---	---
201210331	Elektronik ve Haberleşme Mühendisliği (İngilizce) (Tam Burslu)	4	MF-4	4			3, 17, 21, 28, 33	35600	---	400,05258
201210349	Elektronik ve Haberleşme Mühendisliği (İngilizce) (%50 Burslu)	4	MF-4	18			3, 17, 21, 28, 33		---	---
201210394	Endüstri Mühendisliği (Tam Burslu)	4	MF-4	8			3, 33, 46	47300	---	379,00828
201210401	Endüstri Mühendisliği (%50 Burslu)	4	MF-4	34			3, 33, 46	222000	---	221,08956
201210358	Endüstri Mühendisliği (İngilizce) (Ücretli)	4	MF-4	5			17, 21, 28, 33	...	---	----
201210367	Endüstri Mühendisliği (İngilizce) (Tam Burslu)	4	MF-4	7			3, 17, 21, 28, 33	38500	---	394,72805
201210376	Endüstri Mühendisliği (İngilizce) (%50 Burslu)	4	MF-4	32			3, 17, 21, 28, 33	205000	---	231,79635

TABLO-4. Merkezi Yerleştirme İle Öğrenci Alan Yükseköğretim Lisans Programları

PROGRAM KODU (1)	PROGRAM ADI (2)	ÖĞR. SÜRE (3)	PUAN TÜRÜ (4)	GENEL KONT. (5)	OK.BİR KONT. (6)	MEB BURS (7)	ÖZEL KOŞUL VE AÇIKLAMALAR (8)	2013-ÖSYS 0,12BAŞARI SIRASI (9)	2013-ÖSYS EK PUANLI B.SIRA (10)	2013-ÖSYS EN KÜÇÜK PUAN (11)
201210482	Kontrol ve Otomasyon Mühendisliği (İngilizce) (Tam Burslu)	4	MF-4	4			3, 17, 21, 28, 33	56900	---	363,78549
201210491	Kontrol ve Otomasyon Mühendisliği (İngilizce) (%50 Burslu)	4	MF-4	18			3, 17, 21, 28, 33	166000	---	253,93824
201210516	Makine Mühendisliği (Tam Burslu)	4	MF-4	4			3, 33, 46	54500	---	367,35201
201210525	Makine Mühendisliği (%50 Burslu)	4	MF-4	18			3, 33, 46		---	
201210455	Makine Mühendisliği (İngilizce) (Tam Burslu)	4	MF-4	8			3, 17, 21, 28, 33	53000	---	369,57404
201210464	Makine Mühendisliği (İngilizce) (%50 Burslu)	4	MF-4	17			3, 17, 21, 28, 33		---	
Sanat ve Tasarım Fakültesi										
201210437	Mimarlık (Ücretli)	4	MF-4	26			33, 46	223000	---	219,40372
201210419	Mimarlık (Tam Burslu)	4	MF-4	9			3, 33, 46	32200	---	406,70081
201210428	Mimarlık (%50 Burslu)	4	MF-4	15			3, 33, 46	68200	---	347,14003
DOKUZ EYLUL UNIVERSITESI (IZMIR)										
Buca Eğitim Fakültesi										
103110018	Almanca Öğretmenliği	4	DİL-1	70	2		1, 82, 83, 124			
103110027	Bilgisayar ve Öğretim Teknolojileri Öğretmenliği	4	YGS-1	50	2		1, 4	194000	5140	319,04614
103110036	Biyoloji Öğretmenliği	4	MF-2	20	1		1	----
103110045	Coğrafya Öğretmenliği	4	TS-1	20	1		1	----
103110063	Fen Bilgisi Öğretmenliği	4	MF-2	100	3		1	176000	14900	248,84367
103110072	Fizik Öğretmenliği	4	MF-2	20	1		1	----
103110081	Fransızca Öğretmenliği	4	DİL-1	45	2		1, 85, 127, 128	18800	1640	302,94845
103110099	İlköğretim Matematik Öğretmenliği	4	MF-1	100	3	6	1, 75	47000	8480	379,59137
103110106	İngilizce Öğretmenliği (İngilizce)	4	DİL-1	115	3	14	1, 15, 28, 75, 77	3150	610	455,85538
103110115	Kimya Öğretmenliği	4	YGS-2	20	1		1	----
103110124	Matematik Öğretmenliği	4	MF-1	20	1		1	----
103110133	Okul Öncesi Öğretmenliği	4	YGS-5	100	3		1	80600	17400	402,93077
103130031	Okul Öncesi Öğretmenliği (İO)	4	YGS-5	100	3		1, 2	113000	21800	383,59327
103110142	Rehberlik ve Psikolojik Danışmanlık	4	TM-3	70	2	10	75	19900	---	414,41524
103110151	Sınıf Öğretmenliği	4	TM-2	105	3		1	87600	13300	339,24047
103110169	Sosyal Bilgiler Öğretmenliği	4	TS-1	105	3		1	21900	1930	373,06362
103110178	Tarih Öğretmenliği	4	TS-2	20	1		1	----
103110187	Türk Dili ve Edebiyatı Öğretmenliği	4	TS-2	20	1		1	----
103110196	Türkçe Öğretmenliği	4	TS-2	105	3	5	1, 75	6310	1030	425,36897
103110778	Zihin Engelliler Öğretmenliği	4	YGS-4	40	1	16	1, 75	38700	11000	426,82599
103130279	Zihin Engelliler Öğretmenliği (İO)	4	YGS-4	40	1		1, 2	54400	15300	411,95574
Denizcilik Fakültesi										
103110663	Deniz Ulaştırma İşletme Mühendisliği (İngilizce)	4	MF-4	70	2		15, 17, 28, 105	103000	---	305,82748
103110681	Deniz Ulaştırma İşletme Mühendisliği (İngilizce) (UOLP-Maine Maritime Academy) (Ücretli)	4	MF-4	5			17, 28, 105, 251, 763, 840		---	
103110672	Denizcilik İşletmeleri Yönetimi (İngilizce)	4	TM-1	70	2		15, 17, 28	49900	---	368,21121
103110706	Denizcilik İşletmeleri Yönetimi (İngilizce) (UOLP-Maine Maritime Academy) (Ücretli)	4	TM-1	5			17, 28, 251, 742, 764		---	
103110654	Gemi Makineleri İşletme Mühendisliği (İngilizce)	4	MF-4	35	1		15, 17, 28, 105	92900	---	316,26538
103110724	Gemi Makineleri İşletme Mühendisliği (İngilizce) (UOLP-Maine Maritime Academy) (Ücretli)	4	MF-4	5			17, 28, 105, 251, 763, 840		---	
Edebiyat Fakültesi										
103110203	Amerikan Kültürü ve Edebiyatı (İngilizce)	4	DİL-1	80	2		15, 28, 77	8230	---	395,35657
103110212	Arkeoloji	4	TM-3	60	2		4	277000	---	264,55491
103130243	Arkeoloji (İO)	4	TM-3	60	2		2, 4	311000	---	254,10008
103110284	Dilbilim	4	DİL-1	40	1		15, 94	15200	---	330,59627
103110742	Felsefe	4	TM-3	45	2			165000	---	304,40892
103110266	Mütercim-Tercümanlık (Türkçe-Almanca-İngilizce)	4	DİL-1	40	1		36	1620	---	478,72140
103130261	Mütercim-Tercümanlık (Türkçe-Almanca-İngilizce) (İÖ)	4	DİL-1	40	1		2, 36	2750	---	461,43807
103110796	Müzeleştirme	4	TM-3	20	1		15	...	---	----
103110787	Psikoloji	4	TM-3	35	1		15, 17, 86	...	---	----
103110803	Sosyoloji	4	TM-3	40	1			...	---	----
103130288	Sosyoloji (İO)	4	TM-3	40	1		2	...	---	----
103110275	Tarih	4	TS-2	65	2		4	40100	---	362,54944
103130225	Tarih (İO)	4	TS-2	65	2		2, 4	56100	---	347,63382
Fen Fakültesi										
103110636	Bilgisayar Bilimleri	4	MF-1	45	2		4	161000	---	262,07260
103110221	Fizik	4	MF-2	10	1		15, 17, 86		---	
103110239	İstatistik	4	MF-1	40	1		15, 17, 86	224000	---	229,04384
103110248	Kimya	4	MF-2	80	2		15, 17, 86	199000	---	234,37522
103110257	Matematik (İngilizce)	4	MF-1	50	2		15, 17, 28	111000	---	300,51434
103110812	Matematik (İngilizce) (KKTC Uyruklu)	4	MF-1	1			15, 17, 28, 90	...	---	----
Güzel Sanatlar Fakültesi										
103110857	Canlandırma Filmi Tasarım ve Yönetimi	4	TS-1	10	1			...	---	----
103110839	Film Tasarım ve Yazarlık	4	TS-1	10	1			...	---	----
103110848	Film Tasarım ve Yönetimliği	4	TS-1	10	1			...	---	----
103110866	Kurgu-Ses ve Görüntü Yönetimi	4	TS-1	10	1			...	---	----
Hemşirelik Fakültesi										
103110769	Hemşirelik	4	MF-3	280	7		15, 38	95200	---	318,80272
103110309	Hukuk Fakültesi	4	TM-2	500	13			15900	---	420,55090
İktisadi ve İdari Bilimler Fakültesi										
103110318	Çalışma Ekonomisi ve Endüstri İlişkileri	4	TM-1	110	3		15	136000	---	305,30965
103130067	Çalışma Ekonomisi ve Endüstri İlişkileri (İO)	4	TM-1	110	3		2, 15	190000	---	281,37689
103110327	Ekonometri	4	TM-1	95	3		15	165000	---	291,36205
103130076	Ekonometri (İO)	4	TM-1	95	3		2, 15	210000	---	274,02693

TABLO-4. Merkezi Yerleştirme İle Öğrenci Alan Yükseköğretim Lisans Programları

PROGRAM KODU (1)	PROGRAM ADI (2)	ÖĞR. SÜRE (3)	PUAN TÜRÜ (4)	GENEL KONT. (5)	OK.BİR KONT. (6)	MEB BURS (7)	ÖZEL KOŞUL VE AÇIKLAMALAR (8)	2013-ÖSYS 0,12BAŞARI SIRASI (9)	2013-ÖSYS EK PUANLI B.SIRA (10)	2013-ÖSYS EN KÜÇÜK PUAN (11)
103110336	İktisat	4	TM-1	225	6		15	134000	---	306,14678
103130085	İktisat (İO)	4	TM-1	225	6		2, 15	197000	---	278,66301
103110345	İşletme	4	TM-1	235	6		15	133000	---	306,76613
103130094	İşletme (İO)	4	TM-1	235	6		2, 15	187000	---	282,49061
103110354	Kamu Yönetimi	4	TM-2	95	3		15	71600	---	351,74156
103130101	Kamu Yönetimi (İO)	4	TM-2	95	3		2, 15	116000	---	320,65461
103110363	Maliye	4	TM-1	125	4		15	97200	---	327,59869
103130119	Maliye (İO)	4	TM-1	125	4		2, 15	142000	---	301,86144
İlahiyat Fakültesi										
103110372	İlahiyat	4	YGS-4	250	7		1, 17, 121, 708	109000	27900	380,23929
103130207	İlahiyat (İO)	4	YGS-4	170	5		1, 2, 17, 121, 708	154000	37400	362,83148
İşletme Fakültesi										
103110381	İktisat (İngilizce)	4	TM-1	80	2		15, 17, 28	69700	---	348,75088
103110399	İşletme (İngilizce)	4	TM-1	100	3		15, 17, 28	60600	---	357,00928
103110406	Turizm İşletmeciliği (İngilizce)	4	TM-1	60	2		15, 17, 28, 106	142000	---	302,12298
103110415	Uluslararası İlişkiler (İngilizce)	4	TM-2	55	2		15, 17, 28	46200	---	376,19109
103110627	Uluslararası İşletmecilik ve Ticaret (İngilizce)	4	TM-1	50	2		15, 17, 28	64900	---	352,97859
Mimarlık Fakültesi										
103110424	Mimarlık	4	MF-4	80	2		4	26200	---	419,52952
103110433	Şehir ve Bölge Planlama	4	MF-4	70	2		4	89300	---	320,36972
Mühendislik Fakültesi										
103110442	Bilgisayar Mühendisliği (İngilizce)	4	MF-4	90	3		15, 17, 28	44000	---	384,83629
103110451	Çevre Mühendisliği	4	MF-4	80	2		15	119000	---	289,66365
103110469	Elektrik-Elektronik Mühendisliği (İngilizce)	4	MF-4	100	3		15, 17, 28	32600	---	405,95438
103110478	Endüstri Mühendisliği	4	MF-4	90	3		15	36200	---	398,92168
103110487	İnşaat Mühendisliği	4	MF-4	100	3		15	39700	---	392,54638
103130128	İnşaat Mühendisliği (İO)	4	MF-4	100	3		2, 15	49200	---	375,92535
103110496	Jeofizik Mühendisliği	4	MF-4	40	1		15	224000	---	218,81119
103110821	Jeofizik Mühendisliği (KKTC Uyraklı)	4	MF-4	1			15, 90	---	---	---
103110503	Jeoloji Mühendisliği	4	MF-4	50	2		15	202000	---	233,00225
103110512	Maden Mühendisliği	4	MF-4	80	2		15	195000	---	236,85301
103110521	Makine Mühendisliği	4	MF-4	105	3		15, 17, 86	47000	---	379,59966
103130137	Makine Mühendisliği (İO)	4	MF-4	105	3		2, 15, 17, 86	59600	---	359,62723
103110539	Metaller ve Malzeme Mühendisliği	4	MF-4	70	2		15, 17, 86	92000	---	317,29673
103110548	Tekstil Mühendisliği	4	MF-4	50	2		15	207000	---	230,76755
103110557	Tıp Fakültesi	6	MF-3	290	8		15	5570	---	486,53220
Fizik Tedavi ve Rehabilitasyon Yüksekokulu										
103110645	Fizyoterapi ve Rehabilitasyon	4	YGS-2	100	3		1, 15, 87	16700	4	478,94999
Reha Midilli Foça Turizm İşletmeciliği ve Otelcilik Yüksekokulu										
103110618	Turizm İşletmeciliği ve Otelcilik	4	YGS-6	55	2		1, 15, 17, 86	300000	48900	305,12153
DUMLUPINAR UNIVERSİTESİ (KUTAHYA)										
Eğitim Fakültesi										
103210423	Fen Bilgisi Öğretmenliği	4	MF-2	50	2		1, 21	217000	14900	223,71447
103210538	İlköğretim Matematik Öğretmenliği	4	MF-1	40	1	2	1, 17, 21, 75, 86	---	---	---
103210044	Okul Öncesi Öğretmenliği	4	YGS-5	40	1		1, 21	109000	21300	385,93847
103230278	Okul Öncesi Öğretmenliği (İO)	4	YGS-5	40	1		1, 2, 21	145000	25400	368,50804
103210017	Sınıf Öğretmenliği	4	TM-2	60	2		1, 21	292000	18900	253,31944
103210026	Sosyal Bilgiler Öğretmenliği	4	TS-1	70	2		1	37100	2270	353,20775
103210035	Türkçe Öğretmenliği	4	TS-2	50	2	2	1, 75	13500	1510	402,28888
Fen-Edebiyat Fakültesi										
103210053	Arkeoloji	4	TM-3	50	2		46	376000	---	235,41110
103230269	Arkeoloji (İO)	4	TM-3	50	2		2, 46	428000	---	213,89889
103210529	Biyokimya	4	MF-3	30	1		46	---	---	---
103210565	Biyokimya (KKTC Uyraklı)	4	MF-3	2			46, 90	---	---	---
103210062	Biyoloji	4	MF-2	10	1		46	---	---	---
103210071	Fizik	4	MF-2	10	1		46	---	---	---
103210089	İngiliz Dili ve Edebiyatı	4	DİL-1	80	2		21, 77	14600	---	334,89145
103230039	İngiliz Dili ve Edebiyatı (İO)	4	DİL-1	80	2		2, 21, 77	19000	---	302,10060
103210098	Kimya	4	MF-2	10	1		46	---	---	---
103210105	Matematik	4	MF-1	50	2		46	---	---	---
103210114	Sosyoloji	4	TM-3	80	2		46	142000	---	315,27276
103230066	Sosyoloji (İO)	4	TM-3	80	2		2, 46	178000	---	298,91907
103210123	Tarih	4	TS-2	85	3		46	88500	---	323,98820
103230075	Tarih (İO)	4	TS-2	85	3		2, 46	126000	---	302,61730
103210132	Türk Dili ve Edebiyatı	4	TS-2	80	2		46	53000	---	350,29156
103230084	Türk Dili ve Edebiyatı (İO)	4	TS-2	80	2		2, 46	89500	---	323,36643
İktisadi ve İdari Bilimler Fakültesi										
103210432	Ekonometri	4	TM-1	45	2		21	336000	---	237,39647
103230427	Ekonometri (İO)	4	TM-1	45	2		2, 21	337000	---	237,17617
103210141	İktisat	4	TM-1	205	6		46	356000	---	232,18210
103230093	İktisat (İO)	4	TM-1	205	6		2, 46	---	---	---
103210159	İşletme	4	TM-1	215	6		46	387000	---	223,43050
103230109	İşletme (İO)	4	TM-1	215	6		2, 46	---	---	---
103210168	Kamu Yönetimi	4	TM-2	205	6		46	210000	---	278,86224
103230118	Kamu Yönetimi (İO)	4	TM-2	205	6		2, 46	344000	---	238,87786
103210177	Maliye	4	TM-1	255	7		46	226000	---	268,73116
103230127	Maliye (İO)	4	TM-1	255	7		2, 46	302000	---	246,29741
103210574	Maliye (KKTC Uyraklı)	4	TM-1	1			46, 90	---	---	---
103210414	Siyaset Bilimi ve Uluslararası İlişkiler	4	TM-2	105	3		21	154000	---	301,11542

TABLO-4. Merkezi Yerleştirme İle Öğrenci Alan Yükseköğretim Lisans Programları

PROGRAM KODU (1)	PROGRAM ADI (2)	ÖĞR. SÜRE (3)	PUAN TÜRÜ (4)	GENEL KONT. (5)	OK.BİR KONT. (6)	MEB BURS (7)	ÖZEL KOŞUL VE AÇIKLAMALAR (8)	2013-ÖSYS 0,12BAŞARI SIRASI (9)	2013-ÖSYS EK PUANLI B.SIRA (10)	2013-ÖSYS EN KÜÇÜK PUAN (11)
103230366	Siyaset Bilimi ve Uluslararası İlişkiler (IO)	4	TM-2	105	3		2, 21	240000	---	268,88146
103210468	Uluslararası Ticaret ve Finansman	4	TM-1	40	1		21	220000	---	270,42154
103230418	Uluslararası Ticaret ve Finansman (IO)	4	TM-1	40	1		2, 21	262000	---	257,52321
İlahiyat Fakültesi										
103210547	İlahiyat	4	YGS-4	100	3		1, 121	---	---	----
103230472	İlahiyat (IO)	4	YGS-4	80	2		1, 2, 121	---	---	----
Mühendislik Fakültesi										
103210389	Bilgisayar Mühendisliği	4	MF-4	70	2		46	114000	---	294,88600
103230348	Bilgisayar Mühendisliği (IO)	4	MF-4	70	2		2, 46	158000	---	259,37554
103210186	Elektrik-Elektronik Mühendisliği	4	MF-4	70	2		21	96100	---	312,73835
103230233	Elektrik-Elektronik Mühendisliği (IO)	4	MF-4	70	2		2, 21	128000	---	281,55775
103210195	Endüstri Mühendisliği	4	MF-4	70	2		46	108000	---	300,70573
103230384	Endüstri Mühendisliği (IO)	4	MF-4	70	2		2, 46	131000	---	279,64901
103210202	İnşaat Mühendisliği	4	MF-4	60	2		46	83500	---	327,22905
103230251	İnşaat Mühendisliği (IO)	4	MF-4	60	2		2, 46	102000	---	306,03344
103210211	Jeoloji Mühendisliği	4	MF-4	10	1		46		---	
103210229	Maden Mühendisliği	4	MF-4	20	1		46		---	
103210238	Makine Mühendisliği	4	MF-4	75	2		46	130000	---	280,20836
103230242	Makine Mühendisliği (IO)	4	MF-4	75	2		2, 46	160000	---	257,98821
103210477	Malzeme Bilimi ve Mühendisliği	4	MF-4	60	2		46		---	
103210405	Tıp Fakültesi	6	MF-3	50	2		46, 87	13100	---	460,84383
Kütahya Sağlık Yüksekokulu										
103210265	Ebelik	4	YGS-2	75	2		1, 38, 46, 78, 87	223000	4010	295,03326
103210274	Fizyoterapi ve Rehabilitasyon	4	YGS-2	100	3		1, 46, 87	28800	14	456,75151
103210283	Hemşirelik	4	YGS-2	123	4		1, 38, 46, 87	170000	1980	317,99856
Uygulamalı Bilimler Yüksekokulu										
103210308	Bankacılık ve Finans	4	YGS-6	65	2		1, 46	348000	57400	294,28904
103230321	Bankacılık ve Finans (IO)	4	YGS-6	65	2		1, 2, 46	447000	77000	275,93799
103210583	Bankacılık ve Finans (KKTC Uyruklu)	4	YGS-6	1			1, 46, 90	---	---	----
103210317	Muhasebe	4	YGS-6	65	2		1, 46	362000	60100	291,36496
103230339	Muhasebe (IO)	4	YGS-6	65	2		1, 2, 46	480000	84100	270,59423
103210326	Sigortacılık ve Risk Yönetimi	4	YGS-6	65	2		1, 46	411000	69900	282,00200
103230375	Sigortacılık ve Risk Yönetimi (IO)	4	YGS-6	65	2		1, 2, 46	509000	90100	266,41212
Simav Teknoloji Fakültesi										
103210486	Ağaç İşleri Endüstri Mühendisliği	4	MF-4	14	1		46		---	
103230436	Ağaç İşleri Endüstri Mühendisliği (IO)	4	MF-4	14	1		2, 46		---	
103210495	Ağaç İşleri Endüstri Mühendisliği (M.T.O.K.)	4	MF-4	6	1		40, 46, 53		---	
103230445	Ağaç İşleri Endüstri Mühendisliği (M.T.O.K.) (IO)	4	MF-4	6	1		2, 40, 46, 53		---	
103210502	Elektrik-Elektronik Mühendisliği	4	MF-4	42	2		46	139000	---	273,24102
103230454	Elektrik-Elektronik Mühendisliği (IO)	4	MF-4	42	2		2, 46	166000	---	253,91585
103210511	Elektrik-Elektronik Mühendisliği (M.T.O.K.)	4	MF-4	18	1		40, 46, 53	153000	---	262,84727
103230463	Elektrik-Elektronik Mühendisliği (M.T.O.K.) (IO)	4	MF-4	18	1		2, 40, 46, 53	165000	---	254,15366
103210441	İmalat Mühendisliği	4	MF-4	35	1		46	218000	---	223,89587
103210459	İmalat Mühendisliği (M.T.O.K.)	4	MF-4	15	1		40, 46, 53	216000	---	225,12949
DUZCE UNİVERSİTESİ										
Eğitim Fakültesi										
103310397	Fen Bilgisi Öğretmenliği	4	MF-2	40	1		1	---	---	----
103310467	Rehberlik ve Psikolojik Danışmanlık	4	TM-3	40	1	5	75	---	---	----
103330198	Rehberlik ve Psikolojik Danışmanlık (IO)	4	TM-3	40	1		2	---	---	----
103310282	Sınıf Öğretmenliği	4	TM-2	70	2		1	89400	13400	337,93411
Fen-Edebiyat Fakültesi										
103310307	Arkeoloji	4	TM-3	40	1			400000	---	228,17448
103310167	Biyoloji	4	MF-2	10	1			---	---	----
103310422	Çerkez Dili ve Edebiyatı	4	TS-2	20	1			---	---	----
103310413	Gürcü Dili ve Edebiyatı	4	DİL-3	20	1			---	---	----
103310149	Kimya	4	MF-2	10	1			---	---	----
103310122	Matematik	4	MF-1	50	2			---	---	----
103310404	Tarih	4	TS-2	40	1			---	---	----
103310219	Türk Dili ve Edebiyatı	4	TS-2	55	2			51000	---	351,95240
103330065	Türk Dili ve Edebiyatı (IO)	4	TS-2	55	2		2	88600	---	323,93018
İşletme Fakültesi										
103310201	İşletme	4	TM-1	65	2		15	294000	---	248,44980
103330047	İşletme (IO)	4	TM-1	65	2		2, 15	356000	---	232,14668
103310352	Sağlık Kurumları Yöneticiliği	4	TM-1	60	2			101000	---	325,11171
103330162	Sağlık Kurumları Yöneticiliği (IO)	4	TM-1	60	2		2	127000	---	309,67085
103310458	Sigortacılık ve Sosyal Güvenlik	4	TM-1	60	2			---	---	----
103310431	Uluslararası İlişkiler	4	TM-2	40	1		15	---	---	----
103310343	Uluslararası Ticaret	4	TM-1	60	2			234000	---	265,84775
103330171	Uluslararası Ticaret (IO)	4	TM-1	60	2		2	279000	---	252,63906
103310449	Yönetim Bilişim Sistemleri	4	TM-1	30	1			---	---	----
103330189	Yönetim Bilişim Sistemleri (IO)	4	TM-1	30	1		2	---	---	----
Mühendislik Fakültesi										
103310176	Bilgisayar Mühendisliği	4	MF-4	50	2		46	123000	---	286,57634
103330011	Bilgisayar Mühendisliği (IO)	4	MF-4	50	2		2, 46	155000	---	260,98992
103310334	Çevre Mühendisliği	4	MF-4	40	1		46	206000	---	231,24598
103310185	Elektrik-Elektronik Mühendisliği	4	MF-4	50	2		15	106000	---	302,49973
103330029	Elektrik-Elektronik Mühendisliği (IO)	4	MF-4	50	2		2, 15	139000	---	273,02554
103310131	Endüstri Mühendisliği	4	MF-4	45	2		243	102000	---	306,72069
103310291	Makine Mühendisliği	4	MF-4	40	1		46	134000	---	277,12761
103330135	Makine Mühendisliği (IO)	4	MF-4	40	1		2, 46	155000	---	260,92788

TABLO-4. Merkezi Yerleştirme İle Öğrenci Alan Yükseköğretim Lisans Programları

PROGRAM KODU (1)	PROGRAM ADI (2)	ÖĞR. SÜRE (3)	PUAN TÜRÜ (4)	GENEL KONT. (5)	OK.BİR KONT. (6)	MEB BURS (7)	ÖZEL KOŞUL VE AÇIKLAMALAR (8)	2013-ÖSYS 0,12BAŞARI SIRASI (9)	2013-ÖSYS EK PUANLI B.SIRA (10)	2013-ÖSYS EN KÜÇÜK PUAN (11)
103310476	Mekatronik Mühendisliği	4	MF-4	35	1			46	...	---
Orman Fakültesi										
103310016	Orman Endüstrisi Mühendisliği	4	MF-4	10	1			46		---
103310025	Orman Mühendisliği	4	MF-4	40	1			46		---
103310034	Peyzaj Mimarlığı	4	MF-4	45	2			46	221000	221,64331
Sanat ve Tasarım Fakültesi										
103310361	Mimarlık	4	MF-4	30	1				44700	383,66264
Teknoloji Fakültesi										
103310316	Ağaç İşleri Endüstri Mühendisliği	4	MF-4	14	1					---
103310379	Ağaç İşleri Endüstri Mühendisliği (M.T.O.K.)	4	MF-4	6	1		40, 53			---
103310325	Bilgisayar Mühendisliği	4	MF-4	28	1			138000		273,83068
103330144	Bilgisayar Mühendisliği (IO)	4	MF-4	28	1		2	157000		259,70528
103310388	Bilgisayar Mühendisliği (M.T.O.K.)	4	MF-4	12	1		40, 53	139000		272,60645
103330153	Bilgisayar Mühendisliği (M.T.O.K.) (IO)	4	MF-4	12	1		2, 40, 53	154000		261,66450
103310228	Elektrik-Elektronik Mühendisliği	4	MF-4	32	1			129000		281,24333
103330074	Elektrik-Elektronik Mühendisliği (IO)	4	MF-4	32	1		2	161000		256,93293
103310237	Elektrik-Elektronik Mühendisliği (M.T.O.K.)	4	MF-4	14	1		40, 53	137000		274,58120
103330083	Elektrik-Elektronik Mühendisliği (M.T.O.K.) (IO)	4	MF-4	14	1		2, 40, 53	155000		260,94813
103310246	İmalat Mühendisliği	4	MF-4	24	1			205000		231,78299
103310255	İmalat Mühendisliği (M.T.O.K.)	4	MF-4	16	1		40, 53	209000		229,31616
103310264	İnşaat Mühendisliği	4	MF-4	32	1			104000		303,98352
103330117	İnşaat Mühendisliği (IO)	4	MF-4	32	1		2	118000		290,39815
103310273	İnşaat Mühendisliği (M.T.O.K.)	4	MF-4	14	1		40, 53	213000		227,12627
103330126	İnşaat Mühendisliği (M.T.O.K.) (IO)	4	MF-4	14	1		2, 40, 53			---
103310097	Tıp Fakültesi	6	MF-3	110	3			13400		460,13303
Sağlık Yüksekokulu										
103310104	Hemşirelik	4	YGS-2	170	5		1, 38	197000	2950	305,31504
103310158	Sosyal Hizmet	4	YGS-5	60	2		1	78700	17100	404,25380
103310113	Akçakoca Turizm İşletmeciliği ve Otelcilik Yüksekokulu	4	YGS-6	120	3		1, 15, 220	563000	102000	258,91179
103330056	Akçakoca Turizm İşletmeciliği ve Otelcilik Y.O. (İÖ)	4	YGS-6	120	3		1, 2	664000	120000	246,66075
EGE UNİVERSİTESİ (İZMİR)										
103410015	Diş Hekimliği Fakültesi	5	MF-3	150	4		4, 87	15500		454,21791
103410024	Eczacılık Fakültesi	5	MF-3	115	3		4, 11, 14	24600		432,33141
Edebiyat Fakültesi										
103410033	Alman Dili ve Edebiyatı	4	DİL-1	70	2		83, 127	18100		308,38577
103410042	Amerikan Kültürü ve Edebiyatı	4	DİL-1	55	2		15, 77	5700		423,65065
103410069	Coğrafya	4	TS-1	70	2		4	17600		380,76123
103410809	Coğrafya (KKTC Uyrıklı)	4	TS-1	1			4, 90			---
103410078	Felsefe	4	TM-3	80	2		4	156000		308,79194
103410087	İngiliz Dili ve Edebiyatı	4	DİL-1	80	2		15, 77	4730		435,04521
103410748	Klasik Arkeoloji	4	TM-3	50	2		4	251000		272,56985
103410721	Mütercim-Tercümanlık (Almanca)	4	DİL-1	35	1		83, 127	8240		395,26635
103410818	Mütercim-Tercümanlık (Almanca) (KKTC Uyrıklı)	4	DİL-1	1			83, 90, 127			---
103410739	Mütercim-Tercümanlık (İngilizce)	4	DİL-1	35	1		15, 77	1700		477,43526
103410757	Protohistorya ve On Asya Arkeolojisi	4	TM-3	50	2		4	311000		254,24370
103410096	Psikoloji	4	TM-3	80	2		15, 17, 86	15100		423,36680
103410103	Sanat Tarihi	4	TS-2	70	2		4	72500		334,93258
103410112	Sosyoloji	4	TM-3	70	2		15, 17, 86	72300		357,24378
103410121	Tarih	4	TS-2	90	3		4	36500		366,39223
103410139	Türk Dili ve Edebiyatı	4	TS-2	90	3		4	22100		385,75470
Eğitim Fakültesi										
103410148	Bilgisayar ve Öğretim Teknolojileri Öğretmenliği	4	YGS-1	60	2		1, 4	178000	4130	326,34391
103410775	Fen Bilgisi Öğretmenliği	4	MF-2	50	2		1, 4	151000	14700	266,50712
103410157	Okul Öncesi Öğretmenliği	4	YGS-5	60	2		1, 4	59200	13800	419,40737
103410166	Rehberlik ve Psikolojik Danışmanlık	4	TM-3	70	2	10	15, 17, 75, 86	20500		413,37082
103410175	Sınıf Öğretmenliği	4	TM-2	60	2		1, 4	57700	11100	364,20883
103410615	Sosyal Bilgiler Öğretmenliği	4	TS-1	60	2		1, 4	16900	1750	382,06325
103410784	Türkçe Öğretmenliği	4	TS-2	50	2	2	1, 4, 75	4440	805	435,56966
Fen Fakültesi										
103410184	Astronomi ve Uzay Bilimleri	4	MF-1	40	1		17, 21, 86			---
103410193	Biyokimya	4	MF-3	60	2		17, 21, 86	76600		342,08592
103410209	Biyoloji	4	MF-2	120	3		17, 21, 86	202000		233,03840
103410218	Fizik	4	MF-2	30	1		17, 21, 86			---
103410227	İstatistik	4	MF-1	80	2		17, 21, 86	194000		243,29583
103410236	Kimya	4	MF-2	80	2		17, 21, 86	188000		241,11763
103410245	Matematik	4	MF-1	110	3		17, 21, 86	141000		275,75373
103430064	Matematik (IO)	4	MF-1	110	3		2, 17, 21, 86	201000		239,96210
103410827	Matematik (KKTC Uyrıklı)	4	MF-1	1			17, 21, 86, 90			---
Hemşirelik Fakültesi										
103410793	Hemşirelik	4	MF-3	320	8		15, 17, 38, 86	85400		330,39442
İktisadi ve İdari Bilimler Fakültesi										
103410254	İktisat	4	TM-1	110	3		17, 21, 86	93200		330,41655
103430073	İktisat (IO)	4	TM-1	110	3		2, 17, 21, 86	144000		301,00884
103410263	İşletme	4	TM-1	95	3		17, 21, 86	85400		336,08308
103430082	İşletme (IO)	4	TM-1	95	3		2, 17, 21, 86	135000		305,73210
103410272	Uluslararası İlişkiler	4	TM-2	90	3		17, 21, 86	61500		360,68751
103430091	Uluslararası İlişkiler (IO)	4	TM-2	90	3		2, 17, 21, 86	82100		343,35690
İletişim Fakültesi										

TABLO-4. Merkezi Yerleştirme İle Öğrenci Alan Yükseköğretim Lisans Programları

PROGRAM KODU (1)	PROGRAM ADI (2)	ÖĞR. SÜRE (3)	PUAN TÜRÜ (4)	GENEL KONT. (5)	OK.BİR KONT. (6)	MEB BURS (7)	ÖZEL KOŞUL VE AÇIKLAMALAR (8)	2013-ÖSYS 0,12BAŞARI SIRASI (9)	2013-ÖSYS EK PUANLI B.SIRA (10)	2013-ÖSYS EN KÜÇÜK PUAN (11)	
103410306	Gazetecilik	4	TS-1	80	2		4, 109	32600	---	358,37459	
103410315	Halkla İlişkiler ve Tanıtım	4	TS-1	80	2		4, 109	20600	---	375,25700	
103410324	Radio, Televizyon ve Sinema	4	TS-1	80	2		4, 109	16600	---	382,61712	
103410624	Reklamcılık	4	TS-1	65	2		4, 109	16800	---	382,22158	
Mühendislik Fakültesi											
103410333	Bilgisayar Mühendisliği	4	MF-4	105	3		15, 17, 86	37000	---	397,54992	
103410342	Biyomühendislik	4	MF-4	55	2		15, 17, 86	53100	---	369,45471	
103410351	Deri Mühendisliği	4	MF-4	10	1		4		---		
103410369	Elektrik-Elektronik Mühendisliği	4	MF-4	80	2		15, 17, 86	29300	---	412,99774	
103410378	Gıda Mühendisliği	4	MF-4	145	4		15, 17, 86	83400	---	327,29242	
103410836	Gıda Mühendisliği (KKTC Uyraklı)	4	MF-4	1			15, 17, 86, 90	---	---	---	
103410387	İnşaat Mühendisliği	4	MF-4	60	2		15, 17, 86	33500	---	404,08095	
103410396	Kimya Mühendisliği (İngilizce)	4	MF-4	75	2		17, 21, 28	75600	---	337,25556	
103410403	Makine Mühendisliği	4	MF-4	80	2		15, 17, 86	41100	---	389,93309	
103410412	Tekstil Mühendisliği	4	MF-4	75	2		4	183000	---	243,40163	
Su Ürünleri Fakültesi											
103410606	Su Ürünleri Mühendisliği	4	MF-2	30	1		4		---		
103410457	Tıp Fakültesi	6	MF-3	360	9		4, 14, 87	4210	---	493,25162	
Ziraat Fakültesi											
103410633	Bahçe Bitkileri	4	MF-2	35	1		4	151000	---	266,53315	
103410642	Bitki Koruma	4	MF-2	35	1		4	116000	---	297,23315	
103410466	Peyzaj Mimarlığı	4	MF-4	65	2		4	151000	---	263,92766	
103410651	Süt Teknolojisi	4	MF-2	20	1		4		---		
103410669	Tarım Ekonomisi	4	TM-1	35	1		4	169000	---	289,71097	
103410678	Tarım Makineleri	4	MF-4	30	1		4	226000	---	214,83720	
103410687	Tarımsal Yapılar ve Sulama	4	MF-4	30	1		4		---		
103410696	Tarla Bitkileri	4	MF-3	35	1		4	165000	---	257,13975	
103410703	Toprak Bilimi ve Bitki Besleme	4	MF-2	30	1		4	186000	---	242,18330	
103410712	Zootekni	4	MF-2	30	1		4	199000	---	234,49699	
İzmir Atatürk Sağlık Yüksekokulu											
103410766	Beslenme ve Diyetetik	4	YGS-2	40	1		1, 4, 286	24100	10	464,78986	
103410527	Ebelik	4	YGS-2	90	3		1, 4, 38, 78	182000	2390	312,04827	
Çeşme Turizm ve Otelcilik Yüksekokulu											
103410563	Konaklama İşletmeciliği	4	YGS-6	60	2		1, 21, 261	332000	54400	297,79243	
103430152	Konaklama İşletmeciliği (IO)	4	YGS-6	60	2		1, 2, 21, 261	430000	73700	278,69066	
103410572	Seyahat İşletmeciliği	4	YGS-6	50	2		1, 21, 261	357000	59200	292,25260	
103410581	Turizm Rehberliği	4	DİL-1	60	2		1, 21, 261	13300	1360	346,23091	
ERCIYES UNİVERSİTESİ (KAYSERİ)											
103510014	Dış Hekimliği Fakültesi	5	MF-3	90	3			17500	---	449,10688	
103510023	Eczacılık Fakültesi	5	MF-3	60	2			11	26500	---	428,10226
Edebiyat Fakültesi											
103510129	Çin Dili ve Edebiyatı	4	DİL-3	45	2			15600	---	372,64052	
103510792	Ermenci Dili ve Edebiyatı	4	DİL-3	25	1			41600	---	248,23249	
103510905	Felsefe	4	TM-3	45	2			236000	---	277,67604	
103530433	Felsefe (IO)	4	TM-3	45	2		2	289000	---	260,73464	
103510808	İbrani Dili ve Edebiyatı	4	DİL-3	35	1			40000	---	257,22512	
103510147	İngiliz Dili ve Edebiyatı	4	DİL-1	65	2		21, 77	11900	---	359,25891	
103530196	İngiliz Dili ve Edebiyatı (IO)	4	DİL-1	65	2		2, 21, 77	17400	---	313,56585	
103510156	Japon Dili ve Edebiyatı	4	DİL-3	35	1			19100	---	355,14261	
103510174	Kore Dili ve Edebiyatı	4	DİL-3	35	1			19300	---	353,74737	
103530406	Kore Dili ve Edebiyatı (IO)	4	DİL-3	35	1		2	24100	---	331,64933	
103510192	Rus Dili ve Edebiyatı	4	DİL-3	45	2		115	22800	---	337,73344	
103530415	Rus Dili ve Edebiyatı (IO)	4	DİL-3	45	2		2, 115	28300	---	312,33089	
103510208	Sanat Tarihi	4	TS-2	50	2			140000	---	295,94751	
103530363	Sanat Tarihi (IO)	4	TS-2	50	2		2	209000	---	267,65379	
103510898	Sosyoloji	4	TM-3	45	2			119000	---	326,93996	
103530399	Sosyoloji (IO)	4	TM-3	45	2		2	162000	---	305,90987	
103510217	Tarih	4	TS-2	100	3			72600	---	334,81964	
103530099	Tarih (IO)	4	TS-2	100	3		2	112000	---	310,23473	
103510226	Türk Dili ve Edebiyatı	4	TS-2	100	3			43200	---	359,45903	
103530106	Türk Dili ve Edebiyatı (IO)	4	TS-2	100	3		2	75000	---	333,13809	
Eğitim Fakültesi											
103510783	Almanca Öğretmenliği	4	DİL-1	35	1		1, 125	26800	1930	255,21250	
103510041	Fen Bilgisi Öğretmenliği	4	MF-2	70	2		1	177000	14900	248,31876	
103510059	İlköğretim Matematik Öğretmenliği	4	MF-1	70	2	4	1, 75	62700	10400	355,89577	
103510068	İngilizce Öğretmenliği	4	DİL-1	70	2	8	1, 21, 75, 77	7000	934	408,83263	
103510774	Rehberlik ve Psikolojik Danışmanlık	4	TM-3	60	2	8	75	24800	---	406,31530	
103530345	Rehberlik ve Psikolojik Danışmanlık (IO)	4	TM-3	60	2		2	32400	---	396,08123	
103510077	Sınıf Öğretmenliği	4	TM-2	70	2			98000	13900	331,95246	
103510086	Sosyal Bilgiler Öğretmenliği	4	TS-1	70	2		1	24100	2010	369,70847	
103510095	Türkçe Öğretmenliği	4	TS-2	70	2	3	1, 75	9920	1320	411,81855	
Fen Fakültesi											
103510111	Biyoloji	4	MF-2	20	1				---		
103510138	Fizik	4	MF-2	10	1				---		
103510165	Kimya	4	MF-2	20	1				---		
103510183	Matematik	4	MF-1	70	2			219000	---	231,44264	
103510235	Hukuk Fakültesi	4	TM-2	200	5			21600	---	409,38893	
İktisadi ve İdari Bilimler Fakültesi											
103510244	İktisat	4	TM-1	110	3		21	213000	---	272,85635	
103530115	İktisat (IO)	4	TM-1	110	3		2, 21	295000	---	248,20455	

TABLO-4. Merkezi Yerleştirme İle Öğrenci Alan Yükseköğretim Lisans Programları

PROGRAM KODU (1)	PROGRAM ADI (2)	ÖGR. SÜRE (3)	PUAN TÜRÜ (4)	GENEL KONT. (5)	OK.BİR KONT. (6)	MEB BURS (7)	ÖZEL KOŞUL VE AÇIKLAMALAR (8)	2013-ÖSYS 0,12BAŞARI SIRASI (9)	2013-ÖSYS EK PUANLI B.SIRA (10)	2013-ÖSYS EN KÜÇÜK PUAN (11)
103510253	İşletme	4	TM-1	130	4		21	203000	---	276,53095
103530124	İşletme (IO)	4	TM-1	130	4		2, 21	273000	---	254,19699
103510262	Maliye	4	TM-1	80	2		21	128000	---	309,01399
103530372	Maliye (IO)	4	TM-1	80	2		2, 21	187000	---	282,28267
103510862	Siyaset Bilimi ve Kamu Yönetimi	4	TM-2	45	2		21	73500	---	350,15209
103510968	Siyaset Bilimi ve Kamu Yönetimi (KKTC Uyraklı)	4	TM-2	1			21, 90	---	---	----
103510695	Uluslararası İlişkiler	4	TM-2	40	1		21	108000	---	325,71902
İlahiyat Fakültesi										
103510271	İlahiyat	4	YGS-4	220	6		1, 17, 121, 708	92500	24300	388,00147
103530203	İlahiyat (IO)	4	YGS-4	170	5		1, 2, 17, 121, 708	148000	36000	365,00207
İletişim Fakültesi										
103510289	Gazetecilik	4	TS-1	80	2			83600	---	315,87921
103530133	Gazetecilik (IO)	4	TS-1	80	2		2	184000	---	265,41297
103510677	Halkla İlişkiler ve Tanıtım	4	TS-1	65	2			63200	---	329,94295
103530424	Halkla İlişkiler ve Tanıtım (IO)	4	TS-1	65	2		2	144000	---	283,59920
103510298	Radyo, Televizyon ve Sinema	4	TS-1	70	2			59000	---	333,12948
103530284	Radyo, Televizyon ve Sinema (IO)	4	TS-1	70	2		2	96100	---	308,29799
Mimarlık Fakültesi										
103510305	Mimarlık	4	MF-4	60	2		21	34400	---	402,29595
103510314	Şehir ve Bölge Planlama	4	MF-4	60	2		21	153000	---	262,59051
Mühendislik Fakültesi										
103510323	Bilgisayar Mühendisliği	4	MF-4	85	3		21	78200	---	333,74442
103530221	Bilgisayar Mühendisliği (IO)	4	MF-4	85	3		2, 21	122000	---	287,30187
103510686	Biyomedikal Mühendisliği	4	MF-4	60	2		21	46400	---	380,58235
103530212	Biyomedikal Mühendisliği (IO)	4	MF-4	60	2		2, 21	64600	---	352,41665
103510977	Biyomedikal Mühendisliği (KKTC Uyraklı)	4	MF-4	1			21, 90	---	---	----
103510332	Çevre Mühendisliği	4	MF-4	50	2		21	191000	---	238,91875
103530442	Çevre Mühendisliği (IO)	4	MF-4	50	2		2, 21	225000	---	216,20742
103510341	Elektrik-Elektronik Mühendisliği	4	MF-4	80	2		21	62200	---	355,87460
103530142	Elektrik-Elektronik Mühendisliği (IO)	4	MF-4	80	2		2, 21	88900	---	320,75542
103510359	Endüstri Mühendisliği	4	MF-4	70	2		21	82800	---	328,09538
103530266	Endüstri Mühendisliği (IO)	4	MF-4	70	2		2, 21	112000	---	296,39659
103510914	Endüstriyel Tasarım Mühendisliği	4	MF-4	40	1		21	123000	---	286,12123
103530451	Endüstriyel Tasarım Mühendisliği (IO)	4	MF-4	40	1		2, 21	178000	---	246,57698
103510853	Enerji Sistemleri Mühendisliği	4	MF-4	45	2		21	91800	---	317,54869
103530381	Enerji Sistemleri Mühendisliği (IO)	4	MF-4	45	2		2, 21	143000	---	269,61369
103510986	Enerji Sistemleri Mühendisliği (KKTC Uyraklı)	4	MF-4	1			21, 90	---	---	----
103510368	Gıda Mühendisliği	4	MF-4	50	2		21	134000	---	277,30028
103530336	Gıda Mühendisliği (IO)	4	MF-4	50	2		2, 21	181000	---	244,61821
103510765	Harita Mühendisliği	4	MF-4	60	2		21	106000	---	301,82706
103530309	Harita Mühendisliği (IO)	4	MF-4	60	2		2, 21	137000	---	274,40899
103510377	İnşaat Mühendisliği	4	MF-4	90	3		21	63200	---	354,32430
103530151	İnşaat Mühendisliği (IO)	4	MF-4	90	3		2, 21	83700	---	326,91232
103510395	Makine Mühendisliği	4	MF-4	125	4		21	115000	---	293,18624
103530169	Makine Mühendisliği (IO)	4	MF-4	125	4		2, 21	146000	---	267,88745
103510711	Malzeme Bilimi ve Mühendisliği	4	MF-4	55	2		21	218000	---	223,63971
103530239	Malzeme Bilimi ve Mühendisliği (IO)	4	MF-4	55	2		2, 21		---	---
103510729	Mekatronik Mühendisliği	4	MF-4	50	2		21	60700	---	357,98397
103530257	Mekatronik Mühendisliği (IO)	4	MF-4	50	2		2, 21	86100	---	324,05585
103510402	Tekstil Mühendisliği	4	MF-4	30	1		21		---	---
Sağlık Bilimleri Fakültesi										
103510826	Beslenme ve Diyetetik	4	MF-3	50	2		21, 87	28200	---	424,43198
103510835	Hemşirelik	4	MF-3	200	5		21, 38, 87	100000	---	313,43950
Seyrani Ziraat Fakültesi										
103510844	Bahçe Bitkileri	4	MF-2	35	1		164	213000	---	226,39085
103510747	Bitki Koruma	4	MF-2	35	1		164	185000	---	243,01330
103510889	Biyosistem Mühendisliği	4	MF-4	35	1		164		---	---
103510995	Biyosistem Mühendisliği (KKTC Uyraklı)	4	MF-4	1			90, 164	---	---	----
103510871	Tarımsal Biyoteknoloji	4	MF-3	35	1		164	223000	---	221,37014
103510756	Tarla Bitkileri	4	MF-3	35	1		164	217000	---	225,82774
103510817	Zootekni	4	MF-2	20	1		164		---	---
103510411	Tıp Fakültesi	6	MF-3	255	7		4, 14	9230	---	472,69605
103511003	Tıp Fakültesi (KKTC Uyraklı)	6	MF-3	1			4, 14, 90	---	---	----
Turizm Fakültesi										
103510923	Turizm İşletmeciliği	4	TM-1	55	2			345000	---	235,04907
103530469	Turizm İşletmeciliği (IO)	4	TM-1	55	2		2	397000	---	219,42963
103510429	Veteriner Fakültesi	5	MF-3	65	2			114000	---	298,74700
Sivil Havacılık Yüksekokulu										
103510738	Sivil Hava Ulaştırma İşletmeciliği	4	YGS-6	40	1		1, 21, 41, 87	148000	26000	358,14466
103530275	Sivil Hava Ulaştırma İşletmeciliği (IO)	4	YGS-6	40	1		1, 2, 21, 41, 87, 767	210000	34300	331,93894
103510465	Uçak Elektrik-Elektronik	4	YGS-1	40	1		1, 21, 41, 87, 724	84100	516	388,98626
103530293	Uçak Elektrik-Elektronik (IO)	4	YGS-1	40	1		1, 2, 21, 41, 87, 724	154000	2810	338,39076
103510474	Uçak Gövde - Motor	4	YGS-1	40	1		1, 21, 41, 87, 724	90700	625	382,82740
103530318	Uçak Gövde - Motor (IO)	4	YGS-1	40	1		1, 2, 21, 41, 87, 724	163000	3240	333,74250
Uygulamalı Bilimler Yüksekokulu										
103510959	İnsan Kaynakları Yönetimi	4	YGS-6	40	1		1	---	---	----
103530496	İnsan Kaynakları Yönetimi (IO)	4	YGS-6	40	1		1, 2	---	---	----
103510932	Muhasebe ve Finans Yönetimi	4	YGS-6	40	1		1	---	---	----
103530478	Muhasebe ve Finans Yönetimi (IO)	4	YGS-6	40	1		1, 2	---	---	----
103510941	Uluslararası Ticaret ve Lojistik	4	YGS-6	40	1		1	---	---	----

TABLO-4. Merkezi Yerleştirme İle Öğrenci Alan Yükseköğretim Lisans Programları

PROGRAM KODU (1)	PROGRAM ADI (2)	ÖGR. SÜRE (3)	PUAN TÜRÜ (4)	GENEL KONT. (5)	OK.BİR KONT. (6)	MEB BURS (7)	ÖZEL KOŞUL VE AÇIKLAMALAR (8)	2013-ÖSYS 0,12BAŞARI SIRASI (9)	2013-ÖSYS EK PUANLI B.SIRA (10)	2013-ÖSYS EN KÜÇÜK PUAN (11)
103530487	Ulusallararası Ticaret ve Lojistik (IO)	4	YGS-6	40	1		1, 2	----
ERZİNCAN ÜNİVERSİTESİ										
103610279	Eczacılık Fakültesi	5	MF-3	40	1		11	30200	---	419,95539
Eğitim Fakültesi										
103610128	Bilgisayar ve Öğretim Teknolojileri Öğretmenliği	4	YGS-1	70	2		1	301000	14800	282,37768
103610013	Fen Bilgisi Öğretmenliği	4	MF-2	105	3		1			
103610022	İlköğretim Matematik Öğretmenliği	4	MF-1	95	3	6	1, 75	168000	17600	257,87080
103610288	Okul Öncesi Öğretmenliği	4	YGS-5	50	2		1	----
103610225	Rehberlik ve Psikolojik Danışmanlık	4	TM-3	65	2	9	75	34600	---	393,27644
103630159	Rehberlik ve Psikolojik Danışmanlık (IO)	4	TM-3	65	2		2	38800	---	388,17250
103610031	Sınıf Öğretmenliği	4	TM-2	155	4		1	262000	18500	262,23696
103610049	Sosyal Bilgiler Öğretmenliği	4	TS-1	105	3		1	38200	2290	351,92810
103610058	Türkçe Öğretmenliği	4	TS-2	120	3	8	1, 75	19800	1780	389,60507
Fen-Edebiyat Fakültesi										
103610216	Tarih	4	TS-2	55	2			101000	---	316,70924
103630141	Tarih (IO)	4	TS-2	55	2		2	183000	---	277,52519
103610076	Türk Dili ve Edebiyatı	4	TS-2	60	2			62100	---	342,60674
103630053	Türk Dili ve Edebiyatı (IO)	4	TS-2	60	2		2	118000	---	307,07932
103610085	Hukuk Fakültesi	4	TM-2	200	5			30100	---	396,39544
İktisadi ve İdari Bilimler Fakültesi										
103610137	İktisat	4	TM-1	60	2			366000	---	229,67365
103630044	İktisat (IO)	4	TM-1	60	2		2		---	---
103610146	İşletme	4	TM-1	60	2			374000	---	227,28222
103630035	İşletme (IO)	4	TM-1	60	2		2		---	---
103610155	Kamu Yönetimi	4	TM-2	60	2			231000	---	271,71056
103630026	Kamu Yönetimi (IO)	4	TM-2	60	2		2	294000	---	252,86359
103610261	Sosyal Hizmet	4	TM-3	60	2			48300	---	378,07349
103630195	Sosyal Hizmet (IO)	4	TM-3	60	2		2	52900	---	373,69429
103610207	İlahiyat Fakültesi	4	YGS-4	140	4		1, 17, 121, 708	152000	36800	363,69244
Mühendislik Fakültesi										
103610234	Elektrik-Elektronik Mühendisliği	4	MF-4	45	2			153000	---	262,71095
103630168	Elektrik-Elektronik Mühendisliği (IO)	4	MF-4	45	2		2	168000	---	252,40757
103610252	İnşaat Mühendisliği	4	MF-4	45	2			124000	---	285,16451
103630186	İnşaat Mühendisliği (IO)	4	MF-4	45	2		2	138000	---	274,06919
103610243	Makine Mühendisliği	4	MF-4	45	2			177000	---	246,70402
103630177	Makine Mühendisliği (IO)	4	MF-4	45	2		2	197000	---	235,58877
103610101	Tıp Fakültesi	6	MF-3	30	1		275	15000	---	455,53931
Beden Eğitimi ve Spor Yüksekokulu										
103610297	Spor Yöneticiliği	4	YGS-5	40	1		1	----
Sağlık Yüksekokulu										
103610304	Beslenme ve Diyetetik	4	YGS-2	40	1		1	----
103610094	Hemşirelik	4	YGS-2	102	3		1, 38	181000	2370	312,39588
Sivil Havacılık Yüksekokulu										
103610191	Sivil Hava Ulaştırma İşletmeciliği	4	YGS-6	45	2		1, 15, 785	225000	36600	326,85337
ERZURUM TEKNİK ÜNİVERSİTESİ										
Edebiyat Fakültesi										
103710084	Felsefe	4	TM-3	40	1			...	---	----
103710075	Tarih	4	TS-2	40	1			104000	---	314,47483
103730079	Tarih (IO)	4	TS-2	40	1		2	144000	---	294,06160
103710093	Türk Dili ve Edebiyatı	4	TS-2	40	1			...	---	----
103730088	Türk Dili ve Edebiyatı (IO)	4	TS-2	40	1		2	...	---	----
Fen Fakültesi										
103710039	Moleküler Biyoloji ve Genetik	4	MF-3	55	2			202000	---	234,18401
103730034	Moleküler Biyoloji ve Genetik (IO)	4	MF-3	55	2		2	224000	---	220,99584
İktisadi ve İdari Bilimler Fakültesi										
103710048	İktisat	4	TM-1	55	2			306000	---	245,18261
103730043	İktisat (IO)	4	TM-1	55	2		2	362000	---	230,72706
103710057	İşletme	4	TM-1	55	2			336000	---	237,41531
103730052	İşletme (IO)	4	TM-1	55	2		2	384000	---	224,43801
Mühendislik ve Mimarlık Fakültesi										
103710109	Elektrik-Elektronik Mühendisliği	4	MF-4	30	1			...	---	----
103730097	Elektrik-Elektronik Mühendisliği (IO)	4	MF-4	30	1		2	...	---	----
103710066	İnşaat Mühendisliği	4	MF-4	40	1			104000	---	303,88848
103730061	İnşaat Mühendisliği (IO)	4	MF-4	40	1		2	121000	---	288,05464
103710012	Makine Mühendisliği	4	MF-4	55	2			163000	---	255,72563
103730016	Makine Mühendisliği (IO)	4	MF-4	55	2		2	190000	---	239,47237
ESKİŞEHİR OSMANGAZI ÜNİVERSİTESİ										
103810435	Diş Hekimliği Fakültesi	5	MF-3	50	2		59	16400	---	451,94510
103810505	Diş Hekimliği Fakültesi (KKTC Uyraklı)	5	MF-3	2			90	...	---	----
Eğitim Fakültesi										
103810011	Bilgisayar ve Öğretim Teknolojileri Öğretmenliği	4	YGS-1	50	2		1, 59	231000	7960	304,15473
103810029	Fen Bilgisi Öğretmenliği	4	MF-2	60	2		1, 59	168000	14800	254,08736
103810038	İlköğretim Matematik Öğretmenliği	4	MF-1	60	2	4	1, 59, 75	59500	10100	360,44115
103810462	İngilizce Öğretmenliği	4	DİL-1	50	2	6	1, 21, 59, 75	5600	829	424,92267
103810498	Okul Öncesi Öğretmenliği	4	YGS-5	50	2		1, 59	----
103810374	Rehberlik ve Psikolojik Danışmanlık	4	TM-3	60	2	8	59, 75	22300	---	410,31561
103830263	Rehberlik ve Psikolojik Danışmanlık (IO)	4	TM-3	60	2		2, 59	27800	---	402,14814
103810047	Sınıf Öğretmenliği	4	TM-2	60	2		1, 59	123000	14900	316,52387
103810426	Zihin Engelliler Öğretmenliği	4	YGS-4	55	2	22	1, 59, 75	44300	12500	421,17997
103830245	Zihin Engelliler Öğretmenliği (IO)	4	YGS-4	55	2		1, 2, 59	59300	16500	408,07230

TABLO-4. Merkezi Yerleştirme İle Öğrenci Alan Yükseköğretim Lisans Programları

PROGRAM KODU (1)	PROGRAM ADI (2)	ÖĞR. SÜRE (3)	PUAN TÜRÜ (4)	GENEL KONT. (5)	OK.BİR KONT. (6)	MEB BURS (7)	ÖZEL KOŞUL VE AÇIKLAMALAR (8)	2013-ÖSYS 0,12BAŞARI SIRASI (9)	2013-ÖSYS EK PUANLI B.SIRA (10)	2013-ÖSYS EN KÜÇÜK PUAN (11)
Fen-Edebiyat Fakültesi										
103810056	Biyoloji	4	MF-2	20	1		59		---	
103810065	Fizik	4	MF-2	10	1		59		---	
103810074	İstatistik	4	MF-1	55	2		59		---	
103810083	Karşılaştırmalı Edebiyat	4	DİL-1	70	2		59, 236	20200	---	293,53678
103830236	Karşılaştırmalı Edebiyat (IO)	4	DİL-1	70	2		2, 59, 236	26600	---	256,36650
103810514	Karşılaştırmalı Edebiyat (KKTC Uyrulu)	4	DİL-1	1			90, 236	---	---	----
103810092	Kimya	4	MF-2	40	1		59		---	
103810356	Matematik-Bilgisayar	4	MF-1	75	2		59	168000	---	257,77079
103810117	Tarih	4	TS-2	80	2		59	57000	---	346,76186
103830087	Tarih (IO)	4	TS-2	80	2		2, 59	81000	---	328,97448
103810126	Türk Dili ve Edebiyatı	4	TS-2	80	2		59	37600	---	365,21746
103830096	Türk Dili ve Edebiyatı (IO)	4	TS-2	80	2		2, 59	59900	---	344,42895
İktisadi ve İdari Bilimler Fakültesi										
103810135	İktisat	4	TM-1	100	3		59	162000	---	292,73664
103830103	İktisat (IO)	4	TM-1	100	3		2, 59	209000	---	274,46022
103810144	İşletme	4	TM-1	85	3		59	181000	---	284,68331
103830112	İşletme (IO)	4	TM-1	85	3		2, 59	209000	---	274,27217
103810153	Maliye	4	TM-1	80	2		59	113000	---	317,28485
103830121	Maliye (IO)	4	TM-1	80	2		2, 59	159000	---	294,26276
103810489	Siyaset Bilimi ve Kamu Yönetimi	4	TM-2	40	1		59	---	---	----
103830306	Siyaset Bilimi ve Kamu Yönetimi (IO)	4	TM-2	40	1		2, 59	---	---	----
103810162	Uluslararası İlişkiler	4	TM-2	55	2		15, 17, 59, 86	83700	---	342,12695
103830209	Uluslararası İlişkiler (IO)	4	TM-2	55	2		2, 15, 17, 59, 86	115000	---	321,01050
İlahiyat Fakültesi										
103810444	İlahiyat	4	YGS-4	150	4		1, 17, 59, 121, 708	93900	24600	387,28611
103830272	İlahiyat (IO)	4	YGS-4	130	4		1, 2, 17, 59, 121, 708	138000	34100	368,38734
Mühendislik-Mimarlık Fakültesi										
103810171	Bilgisayar Mühendisliği	4	MF-4	70	2		15, 17, 59, 86	54200	---	367,80657
103810189	Elektrik-Elektronik Mühendisliği (İngilizce)	4	MF-4	90	3		15, 17, 28, 59	39400	---	393,02414
103830139	Elektrik-Elektronik Mühendisliği (İngilizce) (IO)	4	MF-4	90	3		2, 15, 17, 28, 59	53500	---	368,76881
103810198	Endüstri Mühendisliği	4	MF-4	80	2		59	47900	---	377,99381
103830148	Endüstri Mühendisliği (IO)	4	MF-4	80	2		2, 59	59700	---	359,51702
103810205	İnşaat Mühendisliği	4	MF-4	100	3		59	48700	---	376,77263
103830157	İnşaat Mühendisliği (IO)	4	MF-4	100	3		2, 59	59800	---	359,24876
103810214	Jeoloji Mühendisliği	4	MF-4	50	2		59	211000	---	228,27125
103810223	Kimya Mühendisliği	4	MF-4	50	2		59	118000	---	291,11389
103810523	Kimya Mühendisliği (KKTC Uyrulu)	4	MF-4	1			90	---	---	----
103810232	Maden Mühendisliği	4	MF-4	50	2		59	207000	---	230,34575
103810241	Makine Mühendisliği	4	MF-4	100	3		15, 17, 59, 86	62000	---	356,18123
103830175	Makine Mühendisliği (IO)	4	MF-4	100	3		2, 15, 17, 59, 86	73600	---	339,82795
103810259	Metalurji ve Malzeme Mühendisliği	4	MF-4	60	2		59	115000	---	293,20801
103810268	Mimarlık	4	MF-4	55	2		15, 17, 59, 86	30500	---	410,44474
103810277	Tıp Fakültesi	6	MF-3	205	6		59	7020	---	480,48220
Turizm Fakültesi										
103810532	Turizm İşletmeciliği	4	TM-1	65	2		59	---	---	----
103830315	Turizm İşletmeciliği (IO)	4	TM-1	65	2		2, 59	---	---	----
Ziraat Fakültesi										
103810408	Bahçe Bitkileri	4	MF-2	35	1		59	196000	---	236,34882
103810453	Tarımsal Biyoteknoloji	4	MF-3	40	1		59	208000	---	230,96889
103810383	Tarla Bitkileri	4	MF-3	35	1		59	199000	---	236,07015
103810417	Zootekni	4	MF-2	30	1		59	225000	---	213,28099
Eskişehir Sağlık Yüksekokulu										
103810302	Ebelik	4	YGS-2	60	2		1, 38, 59, 78, 87	187000	2590	309,61556
103810311	Hemşirelik	4	YGS-2	125	4		1, 38, 59, 87	94700	348	372,58069
103810392	Sağlık Kurumları Yöneticiliği	4	YGS-6	40	1		1, 59	164000	28100	350,45348
FATİH SULTAN MEHMET VAKIF UNİVERSİTESİ (İSTANBUL)										
Edebiyat Fakültesi										
201410453	Bilim Tarihi (Tam Burslu)	4	TM-2	20			3, 21, 734	---	---	----
201410144	Psikoloji (Tam Burslu)	4	TM-3	10			3, 21, 734	21400	---	411,89136
201410426	Psikoloji (%75 Burslu)	4	TM-3	3			3, 21, 734	---	---	----
201410153	Psikoloji (%50 Burslu)	4	TM-3	10			3, 21, 734	39800	---	387,07943
201410471	Psikoloji (%25 Burslu)	4	TM-3	57			3, 21, 734	---	---	----
201410029	Tarih (Tam Burslu)	4	TS-2	10			3, 21, 734	25900	---	379,78768
201410038	Tarih (%50 Burslu)	4	TS-2	20			3, 21, 734	101000	---	316,28173
201410347	Tarih (%25 Burslu)	4	TS-2	20			3, 21, 734	273000	---	246,83086
201410065	Türk Dili ve Edebiyatı (Tam Burslu)	4	TS-2	10			3, 21, 734	13400	---	402,55190
201410056	Türk Dili ve Edebiyatı (%50 Burslu)	4	TS-2	20			3, 21, 734	62500	---	342,33683
201410356	Türk Dili ve Edebiyatı (%25 Burslu)	4	TS-2	20			3, 21, 734	191000	---	274,45600
Güzel Sanatlar Fakültesi										
201410392	Grafik Tasarım (Tam Burslu)	4	TM-3	10			3, 21, 734	89500	---	344,89015
201410408	Grafik Tasarım (%50 Burslu)	4	TM-3	30			3, 21, 734	275000	---	265,04239
201410498	Grafik Tasarım (%25 Burslu)	4	TM-3	10			3, 21, 734	---	---	----
201410295	Hukuk Fakültesi (Tam Burslu)	4	TM-2	13			3, 21, 734	16900	---	418,33017
201410302	Hukuk Fakültesi (%50 Burslu)	4	TM-2	13			3, 21, 734	30500	---	395,91369
201410462	Hukuk Fakültesi (%25 Burslu)	4	TM-2	104			3, 21, 734	---	---	----
201410232	İslami İlimler Fakültesi (Arapça) (Tam Burslu)	4	YGS-4	20			1, 3, 17, 121, 299, 734	34400	9840	431,62588
201410417	İslami İlimler Fakültesi (Arapça) (%75 Burslu)	4	YGS-4	20			1, 3, 17, 121, 299, 734	53700	15100	412,63729
201410241	İslami İlimler Fakültesi (Arapça) (%50 Burslu)	4	YGS-4	20			1, 3, 17, 121, 299, 734	80100	21400	394,72836

TABLO-4. Merkezi Yerleştirme İle Öğrenci Alan Yükseköğretim Lisans Programları

PROGRAM KODU (1)	PROGRAM ADI (2)	ÖĞR. SÜRE (3)	PUAN TÜRÜ (4)	GENEL KONT. (5)	OK.BİR KONT. (6)	MEB BURS (7)	ÖZEL KOŞUL VE AÇIKLAMALAR (8)	2013-ÖSYS 0,12BAŞARI SIRASI (9)	2013-ÖSYS EK PUANLI B.SIRA (10)	2013-ÖSYS EN KÜÇÜK PUAN (11)
201410505	İslami İlimler Fakültesi (Arapça) (%25 Burslu)	4	YGS-4	40			1, 3, 17, 121, 299, 734	----
Mühendislik-Mimarlık Fakültesi										
201410171	Bilgisayar Mühendisliği (Tam Burslu)	4	MF-4	10			3, 21, 734	59800	---	359,37543
201410189	Bilgisayar Mühendisliği (%50 Burslu)	4	MF-4	35			3, 21, 734		---	
201410365	Bilgisayar Mühendisliği (%25 Burslu)	4	MF-4	5			3, 21, 734		---	
201410268	Biyomedikal Mühendisliği (Tam Burslu)	4	MF-4	10			3, 21, 734	43900	---	385,03608
201410277	Biyomedikal Mühendisliği (%50 Burslu)	4	MF-4	35			3, 21, 734		---	
201410514	Biyomedikal Mühendisliği (%25 Burslu)	4	MF-4	5			3, 21, 734	...	---	----
201410329	İç Mimarlık (Tam Burslu)	4	MF-4	10			3, 21, 734	57400	---	362,99197
201410338	İç Mimarlık (%50 Burslu)	4	MF-4	30			3, 21, 734		---	
201410489	İç Mimarlık (%25 Burslu)	4	MF-4	10			3, 21, 734	...	---	----
201410205	İnşaat Mühendisliği (Tam Burslu)	4	MF-4	10			3, 21, 734	47800	---	378,14338
201410214	İnşaat Mühendisliği (%50 Burslu)	4	MF-4	10			3, 21, 734	95800	---	313,01957
201410374	İnşaat Mühendisliği (%25 Burslu)	4	MF-4	30			3, 21, 734	130000	---	280,50608
201410083	Mimarlık (Tam Burslu)	4	MF-4	10			3, 21, 734	28700	---	414,06839
201410435	Mimarlık (%75 Burslu)	4	MF-4	3			3, 21, 734	...	---	----
201410092	Mimarlık (%50 Burslu)	4	MF-4	10			3, 21, 734	47200	---	379,15646
201410444	Mimarlık (%25 Burslu)	4	MF-4	68			3, 21, 734	86500	---	323,66753
FATİH UNİVERSİTESİ (İSTANBUL)										
Eğitim Fakültesi										
201511344	Bilgisayar ve Öğretim Teknolojileri Öğretmenliği (İngilizce) (Tam Burslu)	4	YGS-1	4			1, 3, 17, 21, 28, 222	73700	354	399,70004
201511671	Bilgisayar ve Öğretim Teknolojileri Öğretmenliği (İngilizce) (%50 Burslu)	4	YGS-1	36			1, 3, 17, 21, 28, 222			
201512006	İlköğretim Matematik Öğretmenliği (Tam Burslu)	4	MF-1	4			1, 3, 222	----
201511998	İlköğretim Matematik Öğretmenliği (%50 Burslu)	4	MF-1	36			1, 3, 222	----
201511247	İngilizce Öğretmenliği (Ücretli)	4	DİL-1	10			1, 222			
201511256	İngilizce Öğretmenliği (Tam Burslu)	4	DİL-1	6			1, 3, 222	60	49	533,68262
201511265	İngilizce Öğretmenliği (%50 Burslu)	4	DİL-1	44			1, 3, 222	12700	1310	351,84602
201511917	Okul Öncesi Öğretmenliği (Ücretli)	4	YGS-5	43			1, 222	689000	64700	263,04589
201511926	Okul Öncesi Öğretmenliği (Tam Burslu)	4	YGS-5	7			1, 3, 222	69200	15500	411,35758
201511935	Okul Öncesi Öğretmenliği (%50 Burslu)	4	YGS-5	20			1, 3, 222	236000	33100	338,09968
201511468	Rehberlik ve Psikolojik Danışmanlık (Ücretli)	4	TM-3	43			222	147000	---	313,01489
201511477	Rehberlik ve Psikolojik Danışmanlık (Tam Burslu)	4	TM-3	7			3, 222	15900	---	421,90145
201511486	Rehberlik ve Psikolojik Danışmanlık (%50 Burslu)	4	TM-3	20			3, 222	44200	---	382,29771
201511274	Rehberlik ve Psikolojik Danışmanlık (İngilizce) (Ücretli)	4	TM-3	43			17, 21, 28, 222	426000	---	216,57973
201511283	Rehberlik ve Psikolojik Danışmanlık (İngilizce) (Tam Burslu)	4	TM-3	7			3, 17, 21, 28, 222	15000	---	423,64657
201511292	Rehberlik ve Psikolojik Danışmanlık (İngilizce) (%50 Burslu)	4	TM-3	20			3, 17, 21, 28, 222	61800	---	365,66365
Fen-Edebiyat Fakültesi										
201512087	Coğrafya (Tam Burslu)	4	TS-1	4			3, 222	...	---	----
201512096	Coğrafya (%50 Burslu)	4	TS-1	36			3, 222	...	---	----
201510082	Coğrafya (İngilizce) (Tam Burslu)	4	TS-1	4			3, 17, 21, 28, 222	5010	---	420,64604
201511132	Coğrafya (İngilizce) (%50 Burslu)	4	TS-1	36			3, 17, 21, 28, 222		---	
201510204	İngiliz Dili ve Edebiyatı (Tam Burslu)	4	DİL-1	5			3, 222	1190	---	486,80416
201511159	İngiliz Dili ve Edebiyatı (%50 Burslu)	4	DİL-1	45			3, 222	24900	---	265,09247
201510285	Matematik (İngilizce) (Tam Burslu)	4	MF-1	4			3, 17, 21, 28, 222	24400	---	422,18616
201510937	Matematik (İngilizce) (%50 Burslu)	4	MF-1	36			3, 17, 21, 28, 222		---	
201510319	Psikoloji (Ücretli)	4	TM-3	60			17, 21, 86, 222	195000	---	292,49233
201510328	Psikoloji (Tam Burslu)	4	TM-3	9			3, 17, 21, 86, 222	10000	---	435,47143
201511211	Psikoloji (%50 Burslu)	4	TM-3	21			3, 17, 21, 86, 222	36100	---	391,45660
201510382	Sosyoloji (Tam Burslu)	4	TM-3	6			3, 4, 222	50500	---	375,96438
201511202	Sosyoloji (%50 Burslu)	4	TM-3	46			3, 4, 222	351000	---	242,58103
201512069	Sosyoloji (%25 Burslu)	4	TM-3	8			3, 4, 222	...	---	----
201510364	Sosyoloji (İngilizce) (Tam Burslu)	4	TM-3	6			3, 17, 21, 28, 222	40000	---	386,81038
201511026	Sosyoloji (İngilizce) (%50 Burslu)	4	TM-3	46			3, 17, 21, 28, 222		---	
201512078	Sosyoloji (İngilizce) (%25 Burslu)	4	TM-3	8			3, 17, 21, 28, 222	...	---	----
201511502	Tarih (Tam Burslu)	4	TS-2	6			3, 222	7080	---	421,95646
201511511	Tarih (%50 Burslu)	4	TS-2	49			3, 222	298000	---	239,14968
201510407	Tarih (İngilizce) (Tam Burslu)	4	TS-2	4			3, 17, 21, 28, 222	2000	---	456,51425
201511123	Tarih (İngilizce) (%50 Burslu)	4	TS-2	31			3, 17, 21, 28, 222	229000	---	260,84080
201510416	Türk Dili ve Edebiyatı (Ücretli)	4	TS-2	15			4, 222		---	
201510425	Türk Dili ve Edebiyatı (Tam Burslu)	4	TS-2	7			3, 4, 222	4100	---	437,41834
201511141	Türk Dili ve Edebiyatı (%50 Burslu)	4	TS-2	48			3, 4, 222	264000	---	249,49291
Güzel Sanatlar Tasarım ve Mimarlık Fakültesi										
201512015	Mimarlık (Tam Burslu)	4	MF-4	5			3, 222	...	---	----
201512024	Mimarlık (%50 Burslu)	4	MF-4	34			3, 222	...	---	----
201512033	Mimarlık (%25 Burslu)	4	MF-4	11			3, 222	...	---	----
201510813	Hukuk Fakültesi (Tam Burslu)	4	TM-2	15			3, 46, 222	367	---	507,07011
201512042	Hukuk Fakültesi (%25 Burslu)	4	TM-2	135			3, 46, 222	...	---	----
İktisadi ve İdari Bilimler Fakültesi										
201511626	Bankacılık ve Finans (İngilizce) (Tam Burslu)	4	TM-1	6			3, 17, 21, 28, 222	74300	---	344,73862
201511635	Bankacılık ve Finans (İngilizce) (%50 Burslu)	4	TM-1	54			3, 17, 21, 28, 222	392000	---	221,70449
201510488	Ekonomi (Tam Burslu)	4	TM-1	4			3, 222	64800	---	353,03413
201511044	Ekonomi (%50 Burslu)	4	TM-1	36			3, 222		---	
201510461	Ekonomi (İngilizce) (Tam Burslu)	4	TM-1	4			3, 17, 21, 28, 222	41000	---	378,88667
201511035	Ekonomi (İngilizce) (%50 Burslu)	4	TM-1	36			3, 17, 21, 28, 222		---	
201510513	İşletme (Ücretli)	4	TM-1	5			222		---	

TABLO-4. Merkezi Yerleştirme İle Öğrenci Alan Yükseköğretim Lisans Programları

PROGRAM KODU (1)	PROGRAM ADI (2)	ÖGR. SÜRE (3)	PUAN TÜRÜ (4)	GENEL KONT. (5)	OK.BİR KONT. (6)	MEB BURS (7)	ÖZEL KOŞUL VE AÇIKLAMALAR (8)	2013-ÖSYS 0,12BAŞARI SIRASI (9)	2013-ÖSYS EK PUANLI B.SIRA (10)	2013-ÖSYS EN KÜÇÜK PUAN (11)	
201510522	İşletme (Tam Burslu)	4	TM-1	6			3, 222	59300	---	358,34209	
201511062	İşletme (%50 Burslu)	4	TM-1	44			3, 222	385000	---	224,01409	
201510497	İşletme (İngilizce) (Ücretli)	4	TM-1	5			17, 21, 28, 222		---		
201510504	İşletme (İngilizce) (Tam Burslu)	4	TM-1	6			3, 17, 21, 28, 222	43700	---	375,49403	
201511053	İşletme (İngilizce) (%50 Burslu)	4	TM-1	44			3, 17, 21, 28, 222		---		
201510558	Siyaset Bilimi ve Kamu Yönetimi (Ücretli)	4	TM-2	15			222		---		
201510567	Siyaset Bilimi ve Kamu Yönetimi (Tam Burslu)	4	TM-2	6			3, 222	35800	---	388,73340	
201511089	Siyaset Bilimi ve Kamu Yönetimi (%50 Burslu)	4	TM-2	39			3, 222	230000	---	272,23157	
201510531	Siyaset Bilimi ve Kamu Yönetimi (İngilizce) (Ücretli)	4	TM-2	5			17, 21, 28, 222		---		
201510549	Siyaset Bilimi ve Kamu Yönetimi (İngilizce) (Tam Burslu)	4	TM-2	6			3, 17, 21, 28, 222	32700	---	392,82521	
201511071	Siyaset Bilimi ve Kamu Yönetimi (İngilizce) (%50 Burslu)	4	TM-2	49			3, 17, 21, 28, 222		---		
201510576	Uluslararası İlişkiler (İngilizce) (Ücretli)	4	TM-2	5			17, 21, 28, 222		---		
201510585	Uluslararası İlişkiler (İngilizce) (Tam Burslu)	4	TM-2	6			3, 17, 21, 28, 222	32800	---	392,73145	
201511098	Uluslararası İlişkiler (İngilizce) (%50 Burslu)	4	TM-2	49			3, 17, 21, 28, 222		---		
201511644	Uluslararası Ticaret (İngilizce) (Ücretli)	4	TM-1	5			17, 21, 28, 222		---		
201511653	Uluslararası Ticaret (İngilizce) (Tam Burslu)	4	TM-1	6			3, 17, 21, 28, 222	46400	---	372,21664	
201511662	Uluslararası Ticaret (İngilizce) (%50 Burslu)	4	TM-1	49			3, 17, 21, 28, 222	309000	---	244,21975	
201511389	İlahiyat Fakültesi (Ücretli)	4	YGS-4	54			1, 121, 222	118000	30000	376,23711	
201511398	İlahiyat Fakültesi (Tam Burslu)	4	YGS-4	6			1, 3, 121, 222	18900	5400	454,81586	
Mühendislik Fakültesi											
201510637	Bilgisayar Mühendisliği (Tam Burslu)	4	MF-4	5			3, 222	23100	---	426,45749	
201510858	Bilgisayar Mühendisliği (%50 Burslu)	4	MF-4	43			3, 222		---		
201510619	Bilgisayar Mühendisliği (İngilizce) (Tam Burslu)	4	MF-4	6			3, 17, 21, 28, 222	13300	---	451,70746	
201510849	Bilgisayar Mühendisliği (İngilizce) (%50 Burslu)	4	MF-4	52			3, 17, 21, 28, 222	203000	---	232,52210	
201510716	Elektrik-Elektronik Mühendisliği (Tam Burslu)	4	MF-4	6			3, 222	17800	---	439,12707	
201510894	Elektrik-Elektronik Mühendisliği (%50 Burslu)	4	MF-4	52			3, 222		---		
201510691	Elektrik-Elektronik Mühendisliği (İngilizce) (Tam Burslu)	4	MF-4	6			3, 17, 21, 28, 222	11500	---	457,02046	
201510885	Elektrik-Elektronik Mühendisliği (İngilizce) (%50 Burslu)	4	MF-4	52			3, 17, 21, 28, 222	144000	---	268,96759	
201510752	Endüstri Mühendisliği (Tam Burslu)	4	MF-4	6			3, 222	24900	---	422,49940	
201510919	Endüstri Mühendisliği (%50 Burslu)	4	MF-4	38			3, 222	135000	---	276,03808	
201511811	Endüstri Mühendisliği (%25 Burslu)	4	MF-4	14			3, 222		---		
201510734	Endüstri Mühendisliği (İngilizce) (Tam Burslu)	4	MF-4	6			3, 17, 21, 28, 222	21600	---	430,11622	
201510901	Endüstri Mühendisliği (İngilizce) (%50 Burslu)	4	MF-4	34			3, 17, 21, 28, 222	109000	---	298,94057	
201511802	Endüstri Mühendisliği (İngilizce) (%25 Burslu)	4	MF-4	20			3, 17, 21, 28, 222		---		
201510779	Genetik ve Biyomühendislik (İngilizce) (Tam Burslu)	4	MF-3	5			3, 17, 21, 28, 222	28000	---	424,78983	
201510928	Genetik ve Biyomühendislik (İngilizce) (%50 Burslu)	4	MF-3	40			3, 17, 21, 28, 222	203000	---	233,50437	
201511829	Genetik ve Biyomühendislik (İngilizce) (%25 Burslu)	4	MF-3	5			3, 17, 21, 28, 222		---		
201511432	İnşaat Mühendisliği (Ücretli)	4	MF-4	13			222		---		
201511441	İnşaat Mühendisliği (Tam Burslu)	4	MF-4	5			3, 222	32900	---	405,31941	
201511459	İnşaat Mühendisliği (%50 Burslu)	4	MF-4	7			3, 222	---	---	---	
201511838	İnşaat Mühendisliği (%25 Burslu)	4	MF-4	25			3, 222	142000	---	270,26885	
201511856	İnşaat Mühendisliği (İngilizce) (Tam Burslu)	4	MF-4	5			3, 17, 21, 28, 222	30200	---	411,00085	
201511865	İnşaat Mühendisliği (İngilizce) (%50 Burslu)	4	MF-4	27			3, 17, 21, 28, 222	70700	---	343,83300	
201511874	İnşaat Mühendisliği (İngilizce) (%25 Burslu)	4	MF-4	18			3, 17, 21, 28, 222		---		
201511908	Makine Mühendisliği (Tam Burslu)	4	MF-4	5			3, 222	43000	---	386,63146	
201511971	Makine Mühendisliği (%50 Burslu)	4	MF-4	43			3, 222	226000	---	213,31248	
201510804	Tıp Fakültesi (Ücretli)	6	MF-3	60			222	47700	---	386,41299	
201511105	Tıp Fakültesi (Tam Burslu)	6	MF-3	11			3, 222	798	---	523,29556	
201512051	Tıp Fakültesi (%25 Burslu)	6	MF-3	39			3, 222	---	---	---	
FIRAT UNİVERSİTESİ (ELAZIG)											
Eğitim Fakültesi											
103910019	Bilgisayar ve Öğretim Teknolojileri Öğretmenliği	4	YGS-1	60	2			1	278000	12200	289,04391
103910028	Fen Bilgisi Öğretmenliği	4	MF-2	60	2			1	205000	14900	230,99670
103910037	İlköğretim Matematik Öğretmenliği	4	MF-1	60	2	4		1, 75	107000	14300	304,40886
103910443	Okul Öncesi Öğretmenliği	4	YGS-5	60	2			1	121000	22800	379,61657
103910046	Sınıf Öğretmenliği	4	TM-2	60	2			1	145000	15600	305,32376
103910055	Sosyal Bilgiler Öğretmenliği	4	TS-1	60	2			1	28000	2110	364,14703
103910064	Türkçe Öğretmenliği	4	TS-2	60	2	3		1, 75	14000	1540	401,03923
Fen Fakültesi											
103910082	Biyoloji	4	MF-2	10	1					---	
103910107	Fizik	4	MF-2	10	1					---	
103910116	İstatistik	4	MF-1	10	1					---	
103910125	Kimya	4	MF-2	10	1					---	
103910134	Matematik	4	MF-1	30	1					---	
İktisadi ve İdari Bilimler Fakültesi											
103910707	İktisat	4	TM-1	65	2			2	275000	---	253,88856
103930562	İktisat (İO)	4	TM-1	65	2			2	349000	---	234,02542
103910601	İşletme	4	TM-1	95	3			2	289000	---	249,94779
103930474	İşletme (İO)	4	TM-1	95	3			2	362000	---	230,76313
103910628	Siyaset Bilimi ve Kamu Yönetimi	4	TM-2	65	2			2	163000	---	296,81344
103930492	Siyaset Bilimi ve Kamu Yönetimi (İO)	4	TM-2	65	2			2	225000	---	273,73400
İlahiyat Fakültesi											

TABLO-4. Merkezi Yerleştirme İle Öğrenci Alan Yükseköğretim Lisans Programları

PROGRAM KODU (1)	PROGRAM ADI (2)	ÖĞR. SÜRE (3)	PUAN TÜRÜ (4)	GENEL KONT. (5)	OK.BİR KONT. (6)	MEB BURS (7)	ÖZEL KOŞUL VE AÇIKLAMALAR (8)	2013-ÖSYS 0,12BAŞARI SIRASI (9)	2013-ÖSYS EK PUANLI B.SIRA (10)	2013-ÖSYS EN KÜÇÜK PUAN (11)
103910716	İlahiyat	4	YGS-4	150	4		1, 121	147000	35900	365,20422
103930571	İlahiyat (İO)	4	YGS-4	130	4		1, 2, 121	188000	43800	352,38914
İletişim Fakültesi										
103910725	Gazetecilik	4	TS-1	50	2			97100	---	307,72321
103930589	Gazetecilik (İO)	4	TS-1	50	2		2	127000	---	291,86847
103910479	Halkla İlişkiler ve Tanıtım	4	TS-1	60	2			110000	---	300,48925
103930368	Halkla İlişkiler ve Tanıtım (İO)	4	TS-1	60	2		2	212000	---	253,64509
103910188	Radyo, Televizyon ve Sinema	4	TS-1	60	2			101000	---	305,38638
103930323	Radyo, Televizyon ve Sinema (İO)	4	TS-1	60	2		2	201000	---	258,12138
İnsani ve Sosyal Bilimler Fakültesi										
103910073	Alman Dili ve Edebiyatı	4	DİL-1	20	1				---	---
103910091	Coğrafya	4	TS-1	80	2			37500	---	352,77603
103930305	Coğrafya (İO)	4	TS-1	80	2		2	54200	---	337,05167
103910779	Coğrafya (KKTC Uyraklı)	4	TS-1	1			90	---	---	----
103910804	Çağdaş Türk Lehçeleri ve Edebiyatları	4	TS-2	40	1			---	---	----
103910734	İngiliz Dili ve Edebiyatı	4	DİL-1	30	1		21	---	---	----
103910143	Sosyoloji	4	TM-3	80	2			151000	---	310,99417
103910152	Tarih	4	TS-2	80	2			93400	---	320,97220
103930102	Tarih (İO)	4	TS-2	80	2		2	134000	---	298,88869
103910161	Türk Dili ve Edebiyatı	4	TS-2	80	2			53000	---	350,23504
103930111	Türk Dili ve Edebiyatı (İO)	4	TS-2	80	2		2	92400	---	321,57201
Mühendislik Fakültesi										
103910197	Bilgisayar Mühendisliği	4	MF-4	85	3		21	155000	---	261,40700
103930253	Bilgisayar Mühendisliği (İO)	4	MF-4	85	3		2, 21	190000	---	239,29254
103910488	Biyomühendislik	4	MF-4	40	1		21	182000	---	243,94644
103930314	Biyomühendislik (İO)	4	MF-4	40	1		2, 21	223000	---	219,08262
103910204	Çevre Mühendisliği	4	MF-4	70	2		21	223000	---	219,08656
103930289	Çevre Mühendisliği (İO)	4	MF-4	70	2		2, 21	---	---	----
103910213	Elektrik-Elektronik Mühendisliği	4	MF-4	80	2		21	115000	---	293,65332
103930129	Elektrik-Elektronik Mühendisliği (İO)	4	MF-4	80	2		2, 21	149000	---	265,30719
103910222	İnşaat Mühendisliği	4	MF-4	80	2		21	80900	---	330,47448
103930138	İnşaat Mühendisliği (İO)	4	MF-4	80	2		2, 21	103000	---	305,48208
103910231	Jeoloji Mühendisliği	4	MF-4	20	1		21	---	---	----
103910249	Kimya Mühendisliği	4	MF-4	40	1		21	---	---	----
103910258	Makine Mühendisliği	4	MF-4	85	3		21	171000	---	250,40194
103930147	Makine Mühendisliği (İO)	4	MF-4	85	3		2, 21	197000	---	235,99417
103910452	Mekatronik Mühendisliği	4	MF-4	60	2		21	122000	---	286,92157
103910761	Mekatronik Mühendisliği (KKTC Uyraklı)	4	MF-4	1			21, 90	---	---	----
103910267	Metaller ve Malzeme Mühendisliği	4	MF-4	60	2		21	---	---	----
103930483	Metaller ve Malzeme Mühendisliği (İO)	4	MF-4	60	2		2, 21	---	---	----
Su Ürünleri Fakültesi										
103910434	Su Ürünleri Mühendisliği	4	MF-2	10	1				---	---
Teknoloji Fakültesi										
103910743	Adli Bilişim Mühendisliği	4	MF-4	28	1		21	---	---	----
103930598	Adli Bilişim Mühendisliği (İO)	4	MF-4	28	1		2, 21	---	---	----
103910752	Adli Bilişim Mühendisliği (M.T.O.K.)	4	MF-4	12	1		21, 40, 53, 277	---	---	----
103930605	Adli Bilişim Mühendisliği (M.T.O.K.) (İO)	4	MF-4	12	1		2, 21, 40, 53, 277	---	---	----
103910646	Elektrik-Elektronik Mühendisliği	4	MF-4	64	2		21	158000	---	259,25986
103930508	Elektrik-Elektronik Mühendisliği (İO)	4	MF-4	64	2		2, 21	179000	---	245,67131
103910655	Elektrik-Elektronik Mühendisliği (M.T.O.K.)	4	MF-4	27	1		21, 40, 53, 277	160000	---	257,51604
103930517	Elektrik-Elektronik Mühendisliği (M.T.O.K.) (İO)	4	MF-4	27	1		2, 21, 40, 53, 277	173000	---	249,45599
103910682	Enerji Sistemleri Mühendisliği	4	MF-4	64	2			186000	---	241,81765
103930544	Enerji Sistemleri Mühendisliği (İO)	4	MF-4	64	2		2	214000	---	226,78261
103910691	Enerji Sistemleri Mühendisliği (M.T.O.K.)	4	MF-4	27	1		40, 53	197000	---	235,90875
103930553	Enerji Sistemleri Mühendisliği (M.T.O.K.) (İO)	4	MF-4	27	1		2, 40, 53	207000	---	230,30724
103910664	İnşaat Mühendisliği	4	MF-4	42	2			129000	---	280,74118
103930526	İnşaat Mühendisliği (İO)	4	MF-4	42	2		2	144000	---	269,37903
103910673	İnşaat Mühendisliği (M.T.O.K.)	4	MF-4	18	1		40, 53	---	---	----
103930535	İnşaat Mühendisliği (M.T.O.K.) (İO)	4	MF-4	18	1		2, 40, 53	---	---	----
103910504	Makine Mühendisliği	4	MF-4	64	2			190000	---	239,61613
103930377	Makine Mühendisliği (İO)	4	MF-4	64	2		2	205000	---	231,66414
103910513	Makine Mühendisliği (M.T.O.K.)	4	MF-4	27	1		40, 53	192000	---	238,60381
103930386	Makine Mühendisliği (M.T.O.K.) (İO)	4	MF-4	27	1		2, 40, 53	209000	---	229,67147
103910522	Mekatronik Mühendisliği	4	MF-4	64	2		21	182000	---	244,26197
103930395	Mekatronik Mühendisliği (İO)	4	MF-4	64	2		2, 21	222000	---	220,55552
103910531	Mekatronik Mühendisliği (M.T.O.K.)	4	MF-4	27	1		21, 40, 53, 277	172000	---	249,78090
103930402	Mekatronik Mühendisliği (M.T.O.K.) (İO)	4	MF-4	27	1		2, 21, 40, 53, 277	185000	---	242,47134
103910549	Metaller ve Malzeme Mühendisliği	4	MF-4	42	2			---	---	----
103910558	Metaller ve Malzeme Mühendisliği (M.T.O.K.)	4	MF-4	18	1		40, 53	---	---	----
103910567	Otomotiv Mühendisliği	4	MF-4	60	2			217000	---	224,74057
103930438	Otomotiv Mühendisliği (İO)	4	MF-4	60	2		2	---	---	----
103910576	Otomotiv Mühendisliği (M.T.O.K.)	4	MF-4	26	1		40, 53	220000	---	222,35390
103930447	Otomotiv Mühendisliği (M.T.O.K.) (İO)	4	MF-4	26	1		2, 40, 53	---	---	----
103910788	Otomotiv Mühendisliği (KKTC Uyraklı)	4	MF-4	1			90	---	---	----
103910585	Yazılım Mühendisliği	4	MF-4	64	2		21	145000	---	268,55275
103930456	Yazılım Mühendisliği (İO)	4	MF-4	64	2		2, 21	181000	---	244,82276
103910594	Yazılım Mühendisliği (M.T.O.K.)	4	MF-4	27	1		21, 40, 53, 277	159000	---	258,47007
103930465	Yazılım Mühendisliği (M.T.O.K.) (İO)	4	MF-4	27	1		2, 21, 40, 53, 277	180000	---	245,31390
103910797	Yazılım Mühendisliği (KKTC Uyraklı)	4	MF-4	1			21, 90	---	---	----

TABLO-4. Merkezi Yerleştirme İle Öğrenci Alan Yükseköğretim Lisans Programları

PROGRAM KODU (1)	PROGRAM ADI (2)	ÖĞR. SÜRE (3)	PUAN TÜRÜ (4)	GENEL KONT. (5)	OK.BİR KONT. (6)	MEB BURS (7)	ÖZEL KOŞUL VE AÇIKLAMALAR (8)	2013-ÖSYS 0,12BAŞARI SIRASI (9)	2013-ÖSYS EK PUANLI B.SIRA (10)	2013-ÖSYS EN KÜÇÜK PUAN (11)	
103910637	Yazılım Mühendisliği (İngilizce) (UOLP-Sam Houston State) (Ücretli)	4	MF-4	40			17, 21, 28, 251, 777		---		
103910364	Tıp Fakültesi	6	MF-3	135	4			14000	---	458,43673	
103910373	Veteriner Fakültesi	5	MF-3	135	4			140000	---	275,63484	
Beden Eğitimi ve Spor Yüksekokulu											
103910497	Spor Yöneticiliği	4	YGS-5	50	2			1	386000	43600	305,52595
103930332	Spor Yöneticiliği (IO)	4	YGS-5	50	2			1, 2	483000	50200	289,96416
Elazığ Sağlık Yüksekokulu											
103910813	Beslenme ve Diyetetik	4	YGS-2	40	1			1, 38	...	---	----
103910382	Ebelik	4	YGS-2	50	2			1, 38, 78	215000	3670	297,99694
103910391	Hemşirelik	4	YGS-2	130	4			1, 38, 87	...	---	----
GALATASARAY UNIVERSİTESİ (İSTANBUL)											
Fen-Edebiyat Fakültesi											
104010016	Felsefe	4	TM-3	20	1		17, 117, 118	22200	---	410,52174	
104010025	Fransız Dili ve Edebiyatı	4	DİL-1	20	1		117, 119	1070	---	489,50044	
104010034	Matematik	4	MF-1	20	1		17, 117, 118	36000	---	398,61325	
104010043	Sosyoloji	4	TM-3	20	1		17, 117, 118	13700	---	426,42183	
104010052	Hukuk Fakültesi	4	TM-2	25	1		17, 117, 118	87	---	524,63928	
İktisadi ve İdari Bilimler Fakültesi											
104010061	İktisat	4	TM-1	20	1		17, 117, 118	4500	---	457,41188	
104010079	İşletme	4	TM-1	20	1		17, 117, 118	3670	---	462,64107	
104010088	Siyaset Bilimi	4	TM-2	20	1		17, 117, 118	5650	---	450,61441	
104010097	Uluslararası İlişkiler	4	TM-2	20	1		17, 117, 118	3610	---	461,55817	
104010113	İletişim Fakültesi	4	TS-1	20	1		17, 117, 118	1340	---	459,48083	
Mühendislik ve Teknoloji Fakültesi											
104010122	Bilgisayar Mühendisliği	4	MF-4	17	1		17, 117, 118	12500	---	454,11714	
104010131	Endüstri Mühendisliği	4	MF-4	18	1		17, 117, 118	9810	---	462,69723	
GAZİ UNIVERSİTESİ (ANKARA)											
104110015	Diş Hekimliği Fakültesi	5	MF-3	120	3			16000	---	453,11358	
104110024	Eczacılık Fakültesi	5	MF-3	115	3			11	25700	---	429,77271
104111888	Eczacılık Fakültesi (KKTC Uyraklı)	5	MF-3	1				11, 90	---	----	
Edebiyat Fakültesi											
104111613	Arkeoloji	4	TM-3	35	1			245000	---	274,55138	
104110087	Çağdaş Türk Lehçeleri ve Edebiyatları	4	TS-2	55	2			55800	---	347,86295	
104110096	Felsefe	4	TM-3	75	2			157000	---	308,12915	
104111631	Fransız Dili ve Edebiyatı	4	DİL-1	45	2			129	23500	---	273,00635
104111604	İngiliz Dili ve Edebiyatı	4	DİL-1	45	2			15, 77	7330	---	405,20045
104110148	Rus Dili ve Edebiyatı	4	DİL-3	45	2			115	14700	---	377,32900
104110157	Sanat Tarihi	4	TS-2	55	2				88900	---	323,77977
104111597	Sosyoloji	4	TM-3	45	2				68100	---	360,44453
104110166	Tarih	4	TS-2	95	3				35600	---	367,43927
104110175	Türk Dili ve Edebiyatı	4	TS-2	95	3				25500	---	380,42444
104110184	Türk Halkbilimi	4	TS-1	45	2				90000	---	311,88186
Fen Fakültesi											
104110078	Biyoloji	4	MF-2	60	2			206000	---	230,51311	
104110103	Fizik	4	MF-2	20	1					---	---
104110112	İstatistik	4	MF-1	80	2		15, 17, 86	205000	---	238,17884	
104110121	Kimya	4	MF-2	40	1			213000	---	226,33125	
104110139	Matematik	4	MF-1	70	2			128000	---	285,77993	
Gazi Eğitim Fakültesi											
104110193	Almanca Öğretmenliği	4	DİL-1	55	2		1, 83, 127	20300	1700	292,65696	
104110209	Arapça Öğretmenliği	4	DİL-3	45	2		1, 121	12600	1820	388,64259	
104110218	Bilgisayar ve Öğretim Teknolojileri Öğretmenliği	4	YGS-1	55	2			1	185000	4550	323,24611
104110227	Biyoloji Öğretmenliği	4	MF-2	20	1			1	...	---	----
104110236	Coğrafya Öğretmenliği	4	TS-1	20	1			1	...	---	----
104110245	Felsefe Grubu Öğretmenliği	4	TM-3	20	1			1	...	---	----
104110254	Fen Bilgisi Öğretmenliği	4	MF-2	95	3			1	155000	14700	263,53828
104110263	Fizik Öğretmenliği	4	MF-2	20	1			1	...	---	----
104110272	Fransızca Öğretmenliği	4	DİL-1	55	2		1, 85, 127, 128	24800	1840	265,81763	
104110281	Görme Engelliler Öğretmenliği	4	YGS-4	65	2			1	51000	14400	414,93344
104111897	Görme Engelliler Öğretmenliği (KKTC Uyraklı)	4	YGS-4	1				1, 90	...	---	----
104110299	İlköğretim Matematik Öğretmenliği	4	MF-1	95	3	6		1, 75	44000	8060	384,64536
104110306	İngilizce Öğretmenliği	4	DİL-1	145	4	17		1, 15, 75, 77	3240	621	454,54470
104110315	Kimya Öğretmenliği	4	YGS-2	20	1			1	...	---	----
104110324	Matematik Öğretmenliği	4	MF-1	20	1			1	...	---	----
104111216	Okul Öncesi Öğretmenliği	4	YGS-5	85	3			1	69500	15600	411,02336
104110333	Rehberlik ve Psikolojik Danışmanlık	4	TM-3	65	2	9		75	17700	---	418,23051
104110342	Sınıf Öğretmenliği	4	TM-2	115	3			1	74500	12500	349,31301
104110351	Sosyal Bilgiler Öğretmenliği	4	TS-1	95	3			1	19200	1840	377,67923
104110369	Tarih Öğretmenliği	4	TS-2	20	1			1	...	---	----
104110378	Türk Dili ve Edebiyatı Öğretmenliği	4	TS-2	20	1			1	...	---	----
104110387	Türkçe Öğretmenliği	4	TS-2	95	3	5		1, 75	5370	922	430,15994
104110396	Zihin Engelliler Öğretmenliği	4	YGS-4	65	2	26		1, 75	37600	10700	428,04380
Güzel Sanatlar Fakültesi											
104111755	Fotoğraf ve Video	4	TS-1	20	1			45500	---	344,66377	
104111764	Kültür Varlıklarını Koruma ve Onarım	4	TM-1	20	1			194000	---	279,85213	
104110412	Hukuk Fakültesi	4	TM-2	500	13			11100	---	431,90263	
İktisadi ve İdari Bilimler Fakültesi											
104110421	Çalışma Ekonomisi ve Endüstri İlişkileri	4	TM-1	115	3			112000	---	318,37686	
104110439	Ekonometri	4	TM-1	85	3			138000	---	304,26143	

TABLO-4. Merkezi Yerleştirme İle Öğrenci Alan Yükseköğretim Lisans Programları

PROGRAM KODU (1)	PROGRAM ADI (2)	ÖGR. SÜRE (3)	PUAN TÜRÜ (4)	GENEL KONT. (5)	OK.BİR KONT. (6)	MEB BURS (7)	ÖZEL KOŞUL VE AÇIKLAMALAR (8)	2013-ÖSYS 0,12BAŞARI SIRASI (9)	2013-ÖSYS EK PUANLI B.SIRA (10)	2013-ÖSYS EN KÜÇÜK PUAN (11)	
104110448	İktisat	4	TM-1	165	5			79600	---	340,52299	
104110457	İşletme	4	TM-1	170	5		15, 17, 86	94400	---	329,58331	
104110466	Kamu Yönetimi	4	TM-2	165	5		15, 17, 86	59500	---	362,52101	
104110475	Maliye	4	TM-1	145	4			67600	---	350,55243	
104111773	Sağlık Kurumları İşletmeciliği	4	TM-1	100	3			75800	---	343,55001	
104110484	Uluslararası İlişkiler	4	TM-2	105	3		15, 17, 86	58500	---	363,37021	
104111782	Uluslararası Ticaret	4	TM-1	70	2			103000	---	323,78034	
İletişim Fakültesi											
104110493	Gazetecilik	4	TS-1	75	2			34600	---	356,00778	
104110509	Halkla İlişkiler ve Tanıtım	4	TS-1	65	2			27200	---	365,18448	
104110518	Radyo, Televizyon ve Sinema	4	TS-1	75	2			22100	---	372,78728	
Mimarlık Fakültesi											
104111207	Endüstri Ürünleri Tasarımı	4	MF-4	50	2		15, 17, 86	58000	---	362,09793	
104110687	Mimarlık	4	MF-4	75	2		15, 17, 86	23600	---	425,41616	
104110696	Şehir ve Bölge Planlama	4	MF-4	65	2		15, 17, 86	77500	---	334,69999	
Mühendislik Fakültesi											
104110624	Bilgisayar Mühendisliği	4	MF-4	70	2		15, 17, 86	40900	---	390,25199	
104110633	Elektrik-Elektronik Mühendisliği	4	MF-4	80	2		15, 17, 86	27200	---	417,35225	
104110642	Endüstri Mühendisliği	4	MF-4	105	3		15, 17, 86	37200	---	397,16492	
104110651	İnşaat Mühendisliği	4	MF-4	100	3		15, 17, 86	34200	---	402,73566	
104111649	İnşaat Mühendisliği (İngilizce) (UOLP-Montana State Üniversitesi) (Ücretli)	4	MF-4	20			17, 21, 28, 251, 801	86800	---	323,30036	
104110669	Kimya Mühendisliği	4	MF-4	100	3		15, 17, 86	101000	---	307,73726	
104110678	Makine Mühendisliği	4	MF-4	100	3		15, 17, 86	39300	---	393,28710	
Sağlık Bilimleri Fakültesi											
104111243	Beslenme ve Diyetetik	4	MF-3	100	3			26700	---	427,69816	
104111252	Fizyoterapi ve Rehabilitasyon	4	MF-3	100	3			21200	---	440,07496	
104111225	Hemşirelik	4	MF-3	240	6		38	77400	---	340,84670	
Sanat ve Tasarım Fakültesi											
104111385	El Sanatları (M.T.O.K.)	4	YGS-5	39	1		58	838000	---	246,32143	
104111904	El Sanatları (M.T.O.K.) (KKTC Uyraklı)	4	YGS-5	1			58, 90	---	---	----	
104111791	Geleneksel Türk Sanatları (M.T.O.K.)	4	YGS-4	18	1		58	1202951	---	213,00723	
104111394	Grafik Tasarımı (M.T.O.K.)	4	YGS-5	21	1		58	269000	---	329,46908	
104111807	Kuyumculuk ve Mücevher Tasarımı (M.T.O.K.)	4	YGS-5	6	1		58	933000	---	236,29875	
104111401	Moda Tasarımı (M.T.O.K.)	4	YGS-5	21	1		58	304000	---	321,58397	
104111913	Moda Tasarımı (M.T.O.K.) (KKTC Uyraklı)	4	YGS-5	1			58, 90	---	---	----	
104111419	Tekstil Tasarımı (M.T.O.K.)	4	YGS-6	21	1		58	523000	---	264,40182	
104111922	Tekstil Tasarımı (M.T.O.K.) (KKTC Uyraklı)	4	YGS-6	1			58, 90	---	---	----	
Teknoloji Fakültesi											
104111719	Ağaç İşleri Endüstri Mühendisliği	4	MF-4	25	1				---	---	
104111694	Bilgisayar Mühendisliği	4	MF-4	39	1			58100	---	361,91459	
104111701	Bilgisayar Mühendisliği (M.T.O.K.)	4	MF-4	17	1		40, 53	96500	---	312,27461	
104111297	Elektrik-Elektronik Mühendisliği	4	MF-4	60	2			51900	---	371,35090	
104111288	Elektrik-Elektronik Mühendisliği (M.T.O.K.)	4	MF-4	26	1		40, 53	97400	---	311,32463	
104111852	Endüstriyel Tasarım Mühendisliği	4	MF-4	28	1			---	---	----	
104111861	Endüstriyel Tasarım Mühendisliği (M.T.O.K.)	4	MF-4	12	1		40, 53	---	---	----	
104111349	Enerji Sistemleri Mühendisliği	4	MF-4	46	2			66200	---	349,92403	
104111358	Enerji Sistemleri Mühendisliği (M.T.O.K.)	4	MF-4	20	1		40, 53	145000	---	268,38478	
104111931	Enerji Sistemleri Mühendisliği (KKTC Uyraklı)	4	MF-4	1			90	---	---	----	
104111322	İmalat Mühendisliği	4	MF-4	60	2			148000	---	266,35637	
104111331	İmalat Mühendisliği (M.T.O.K.)	4	MF-4	26	1		40, 53	180000	---	244,96456	
104111949	İmalat Mühendisliği (KKTC Uyraklı)	4	MF-4	1			90	---	---	----	
104111367	İnşaat Mühendisliği	4	MF-4	46	2			54500	---	367,37143	
104111376	İnşaat Mühendisliği (M.T.O.K.)	4	MF-4	20	1		40, 53	169000	---	251,79567	
104111261	Metalurji ve Malzeme Mühendisliği	4	MF-4	60	2			105000	---	303,19065	
104111279	Metalurji ve Malzeme Mühendisliği (M.T.O.K.)	4	MF-4	26	1		40, 53		---	----	
104111313	Otomotiv Mühendisliği	4	MF-4	46	2			55700	---	365,55635	
104111304	Otomotiv Mühendisliği (M.T.O.K.)	4	MF-4	20	1		40, 53	168000	---	252,62427	
104110836	Tıp Fakültesi	6	MF-3	295	8			4400	---	492,16203	
104111976	Tıp Fakültesi (KKTC Uyraklı)	6	MF-3	1			90	---	---	----	
104111234	Tıp Fakültesi (İngilizce)	6	MF-3	105	3		15, 17, 28	4980	---	489,28561	
Turizm Fakültesi											
104111437	Gastronomi ve Mutfak Sanatları	4	TS-1	46	2			14500	---	387,12057	
104111816	Gastronomi ve Mutfak Sanatları (M.T.O.K.)	4	TS-1	20	1		62	---	---	----	
104111958	Gastronomi ve Mutfak Sanatları (KKTC Uyraklı)	4	TS-1	1			90	---	---	----	
104111455	Rekreasyon Yönetimi	4	TS-2	60	2			92900	---	321,28346	
104111825	Rekreasyon Yönetimi (M.T.O.K.)	4	TS-2	26	1		62	---	---	----	
104111737	Seyahat İşletmeciliği ve Turizm Rehberliği	4	TM-1	60	2			272000	---	254,49357	
104111834	Seyahat İşletmeciliği ve Turizm Rehberliği (M.T.O.K.)	4	TM-1	26	1		62	---	---	----	
104111473	Turizm İşletmeciliği	4	TM-1	67	2			225000	---	269,00241	
104111843	Turizm İşletmeciliği (M.T.O.K.)	4	TM-1	29	1		62	---	---	----	
Bankacılık ve Sigortacılık Yüksekokulu											
104111588	Bankacılık	4	YGS-6	35	1			187000	31200	340,54903	
104111967	Bankacılık (KKTC Uyraklı)	4	YGS-6	1			1, 90	---	---	----	
104111879	Sigortacılık	4	YGS-6	35	1			---	---	----	
Beden Eğitimi ve Spor Yüksekokulu											
104111685	Rekreasyon	4	YGS-5	55	2			1	398000	44400	303,49213
104111676	Spor Yöneticiliği	4	YGS-5	45	2			1	255000	34600	333,06279
Tapu Kadastro Yüksekokulu											

TABLO-4. Merkezi Yerleştirme İle Öğrenci Alan Yükseköğretim Lisans Programları

PROGRAM KODU (1)	PROGRAM ADI (2)	ÖĞR. SÜRE (3)	PUAN TÜRÜ (4)	GENEL KONT. (5)	OK.BİR KONT. (6)	MEB BURS (7)	ÖZEL KOŞUL VE AÇIKLAMALAR (8)	2013-ÖSYS 0,12BAŞARI SIRASI (9)	2013-ÖSYS EK PUANLI B.SIRA (10)	2013-ÖSYS EN KÜÇÜK PUAN (11)	
104111667	Tapu Kadastro	4	YGS-6	45	2			1	176000	29700	345,11717
Polatlı Fen-Edebiyat Fakültesi											
104111507	Biyoloji	4	MF-2	20	1					---	
104111516	Fizik	4	MF-2	10	1					---	
104111525	Kimya	4	MF-2	20	1					---	
104111534	Matematik	4	MF-1	45	2			201000	---	239,81163	
104111543	Tarih	4	TS-2	45	2			53900	---	349,47895	
104111552	Türk Dili ve Edebiyatı	4	TS-2	45	2			46000	---	356,66368	
GAZİANTEP UNİVERSİTESİ											
104210323	Diş Hekimliği Fakültesi	5	MF-3	60	2				17700	---	448,62652
Fen-Edebiyat Fakültesi											
104210014	Arkeoloji	4	TM-3	50	2			80	344000	---	244,68691
104210023	Biyoloji	4	MF-2	30	1					---	
104210032	İngiliz Dili ve Edebiyatı	4	DİL-1	70	2			15, 77	15100	---	331,39140
104210411	Kimya	4	MF-2	10	1					---	
104210041	Matematik	4	MF-1	50	2			228000	---	226,63967	
104210059	Sosyoloji	4	TM-3	60	2			124000	---	324,14732	
104210068	Tarih	4	TS-2	60	2			80100	---	329,57754	
104230133	Tarih (İO)	4	TS-2	60	2			2	122000	---	305,07066
104210077	Türk Dili ve Edebiyatı	4	TS-2	80	2				47000	---	355,73959
104230027	Türk Dili ve Edebiyatı (İO)	4	TS-2	80	2			2	82700	---	327,85825
Gaziantep Eğitim Fakültesi											
104210095	İlköğretim Matematik Öğretmenliği	4	MF-1	85	3	5		1, 75	78500	12100	335,10889
104210508	İngilizce Öğretmenliği	4	DİL-1	45	2	5		1, 15, 75	8650	1060	391,07340
104210341	Rehberlik ve Psikolojik Danışmanlık	4	TM-3	40	1	5		75	25900	---	404,77501
104210314	Sınıf Öğretmenliği	4	TM-2	60	2			1	115000	14600	321,11889
104210086	Türkçe Öğretmenliği	4	TS-2	85	3	4		1, 75	12200	1450	405,55037
Güzel Sanatlar Fakültesi											
104210447	Gastronomi ve Mutfak Sanatları	4	TS-1	45	2				30600	---	360,77997
104210535	Moda ve Tekstil Tasarımı	4	TM-3	40	1				---	---	----
104210438	Sinema ve Televizyon	4	TS-1	45	2				74300	---	321,98359
Havacılık ve Uzay Bilimleri Fakültesi											
104210562	Uçak ve Uzay Mühendisliği	4	MF-4	20	1			15	---	---	----
104210456	Hukuk Fakültesi	4	TM-2	120	3				21600	---	409,35733
İktisadi ve İdari Bilimler Fakültesi											
104210102	İktisat	4	TM-1	90	3			4	233000	---	266,23021
104230036	İktisat (İO)	4	TM-1	90	3			2	322000	---	240,88707
104210111	İşletme	4	TM-1	85	3			4	223000	---	269,63687
104230045	İşletme (İO)	4	TM-1	85	3			2	313000	---	243,25833
104210332	Uluslararası Ticaret ve Lojistik	4	TM-1	65	2			4	161000	---	293,21855
104210589	Uluslararası Ticaret ve Lojistik (KKTC Uyraklı)	4	TM-1	1				4, 90	---	---	----
İlahiyat Fakültesi											
104210517	İlahiyat	4	YGS-4	150	4			1, 121	113000	28900	378,40536
104230187	İlahiyat (İO)	4	YGS-4	130	4			1, 2, 121	167000	39800	358,60260
İletişim Fakültesi											
104210483	Gazetecilik	4	TS-1	55	2				95000	---	308,93095
Mimarlık Fakültesi											
104210429	Mimarlık (İngilizce)	4	MF-4	40	1			17, 21, 28	38800	---	394,05204
Mühendislik Fakültesi											
104210129	Elektrik-Elektronik Mühendisliği (İngilizce)	4	MF-4	90	3			15, 17, 28, 843	62100	---	355,96008
104230054	Elektrik-Elektronik Mühendisliği (İngilizce) (İO)	4	MF-4	90	3			2, 15, 17, 28, 843	91700	---	317,62145
104210138	Endüstri Mühendisliği (İngilizce)	4	MF-4	60	2			15, 17, 28, 843	76700	---	335,78239
104230169	Endüstri Mühendisliği (İngilizce) (İO)	4	MF-4	60	2			2, 15, 17, 28, 843	113000	---	295,55233
104210147	Fizik Mühendisliği (İngilizce)	4	MF-4	20	1			15, 17, 28, 843	---	---	
104210156	Gıda Mühendisliği (İngilizce)	4	MF-4	90	3			15, 17, 28, 843	154000	---	261,83672
104230072	Gıda Mühendisliği (İngilizce) (İO)	4	MF-4	90	3			2, 15, 17, 28, 843	209000	---	229,38010
104210165	İnşaat Mühendisliği (İngilizce)	4	MF-4	80	2			15, 17, 28, 843	67700	---	347,92928
104230124	İnşaat Mühendisliği (İngilizce) (İO)	4	MF-4	80	2			2, 15, 17, 28, 843	87200	---	322,83355
104210174	Makine Mühendisliği (İngilizce)	4	MF-4	110	3			15, 17, 28, 843	99000	---	309,57007
104230081	Makine Mühendisliği (İngilizce) (İO)	4	MF-4	110	3			2, 15, 17, 28, 843	130000	---	280,17138
104210553	Optik ve Akustik Mühendisliği (İngilizce)	4	MF-4	30	1			15, 17, 28, 843	---	---	----
104210183	Tekstil Mühendisliği (İngilizce)	4	MF-4	55	2			15, 17, 28, 843	---	---	
Sağlık Bilimleri Fakültesi											
104210386	Ebelik	4	MF-3	50	2			38, 78	130000	---	284,15911
104210395	Hemşirelik	4	MF-3	191	5			38	100000	---	313,20206
104210192	Tıp Fakültesi	6	MF-3	170	5			15	12200	---	463,54637
104210598	Tıp Fakültesi (KKTC Uyraklı)	6	MF-3	1				15, 90	---	---	----
104210402	Tıp Fakültesi (İngilizce)	6	MF-3	50	2			15, 17, 28	13300	---	460,44394
İslahiye İktisadi ve İdari Bilimler Fakültesi											
104210359	İktisat	4	TM-1	65	2				312000	---	243,43491
104210368	İşletme	4	TM-1	65	2				321000	---	241,05810
104210571	Kamu Yönetimi	4	TM-2	50	2				---	---	----
Nizip Eğitim Fakültesi											
104210544	İlköğretim Matematik Öğretmenliği	4	MF-1	50	2	3		1, 75	---	---	----
104210474	Sınıf Öğretmenliği	4	TM-2	55	2			1	218000	17600	276,24008
104210492	Sosyal Bilgiler Öğretmenliği	4	TS-1	50	2			1	28200	2120	363,88335
GAZİOSMANPAŞA UNİVERSİTESİ (TOKAT)											
104310491	Diş Hekimliği Fakültesi	5	MF-3	40	1				19900	---	443,35203
Eğitim Fakültesi											
104310013	Bilgisayar ve Öğretim Teknolojileri Öğretmenliği	4	YGS-1	55	2			1, 46	291000	13700	285,04469

TABLO-4. Merkezi Yerleştirme İle Öğrenci Alan Yükseköğretim Lisans Programları

PROGRAM KODU (1)	PROGRAM ADI (2)	ÖĞR. SÜRE (3)	PUAN TÜRÜ (4)	GENEL KONT. (5)	OK.BİR KONT. (6)	MEB BURS (7)	ÖZEL KOŞUL VE AÇIKLAMALAR (8)	2013-ÖSYS 0,12BAŞARI SIRASI (9)	2013-ÖSYS EK PUANLI B.SIRA (10)	2013-ÖSYS EN KÜÇÜK PUAN (11)
104310022	Fen Bilgisi Öğretmenliği	4	MF-2	55	2		1, 46			
104310516	İlköğretim Matematik Öğretmenliği	4	MF-1	40	1	2	1, 46, 75	----
104310031	Rehberlik ve Psikolojik Danışmanlık	4	TM-3	55	2	8	46, 75	33500	---	394,68760
104330098	Rehberlik ve Psikolojik Danışmanlık (IO)	4	TM-3	55	2		2, 46	37700	---	389,60577
104310049	Sınıf Öğretmenliği	4	TM-2	105	3		1, 46	357000	19100	235,25637
104310058	Sosyal Bilgiler Öğretmenliği	4	TS-1	60	2		1, 46	40000	2310	350,01476
104310401	Türkçe Öğretmenliği	4	TS-2	55	2	3	1, 46, 75	18100	1720	392,80539
Fen-Edebiyat Fakültesi										
104310094	Matematik	4	MF-1	10	1		46		---	
104310473	Moleküler Biyoloji ve Genetik	4	MF-3	40	1		21	180000	---	247,52757
104310525	Moleküler Biyoloji ve Genetik (KKTC Uyruklusu)	4	MF-3	1			21, 90	...	---	----
104310385	Sanat Tarihi	4	TS-2	55	2		46	207000	---	268,65582
104330159	Sanat Tarihi (IO)	4	TS-2	55	2		2, 46	289000	---	241,71422
104310101	Tarih	4	TS-2	80	2		46	105000	---	313,92619
104330105	Tarih (IO)	4	TS-2	80	2		2, 46	146000	---	293,22581
104310119	Türk Dili ve Edebiyatı	4	TS-2	80	2		46	63300	---	341,71579
104330141	Türk Dili ve Edebiyatı (IO)	4	TS-2	80	2		2, 46	113000	---	309,80588
İktisadi ve İdari Bilimler Fakültesi										
104310507	Çalışma Ekonomisi ve Endüstri İlişkileri	4	TM-1	40	1		46	283000	---	251,49477
104330202	Çalışma Ekonomisi ve Endüstri İlişkileri (IO)	4	TM-1	40	1		2, 46	...	---	----
104310534	Çalışma Ekonomisi ve Endüstri İlişkileri (KKTC Uyruklusu)	4	TM-1	2			46, 90	...	---	----
104310128	İktisat	4	TM-1	100	3		46	348000	---	234,16070
104330035	İktisat (IO)	4	TM-1	100	3		2, 46	410000	---	202,35249
104310137	İşletme	4	TM-1	100	3		46	385000	---	223,97693
104330044	İşletme (IO)	4	TM-1	100	3		2, 46	...	---	
104310146	Kamu Yönetimi	4	TM-2	100	3		46	240000	---	269,03504
104330053	Kamu Yönetimi (IO)	4	TM-2	100	3		2, 46	322000	---	244,69047
104310261	Maliye	4	TM-1	70	2		46	210000	---	273,94360
104330123	Maliye (IO)	4	TM-1	70	2		2, 46	275000	---	253,71787
104310446	Siyaset Bilimi ve Uluslararası İlişkiler	4	TM-2	50	2		21	207000	---	279,97613
104330177	Siyaset Bilimi ve Uluslararası İlişkiler (IO)	4	TM-2	50	2		2, 21	261000	---	262,54541
İlahiyat Fakültesi										
104310482	İlahiyat	4	YGS-4	150	4		1, 121	151000	36700	363,96186
104330186	İlahiyat (IO)	4	YGS-4	120	3		1, 2, 121	187000	43500	352,76025
Mühendislik ve Doğa Bilimleri Fakültesi										
104310376	Biyomühendislik	4	MF-4	45	2		46	227000	---	206,90569
104310455	Elektrik-Elektronik Mühendisliği	4	MF-4	40	1		46	142000	---	270,46928
104310173	Gıda Mühendisliği	4	MF-4	50	2		46	198000	---	235,26939
104310428	Harita Mühendisliği	4	MF-4	50	2		46	147000	---	266,92099
104310437	İnşaat Mühendisliği	4	MF-4	45	2		46	117000	---	291,33597
104310394	Mekatronik Mühendisliği	4	MF-4	55	2		46	149000	---	265,52521
104310543	Mekatronik Mühendisliği (KKTC Uyruklusu)	4	MF-4	1			46, 90	...	---	----
104310164	Tıp Fakültesi	6	MF-3	90	3			14900	---	455,90079
Ziraat Fakültesi										
104310288	Bahçe Bitkileri	4	MF-2	35	1		46		---	
104310297	Bitki Koruma	4	MF-2	35	1		46	201000	---	233,55754
104310358	Biyosistem Mühendisliği	4	MF-4	35	1		46		---	
104310304	Tarım Ekonomisi	4	TM-1	35	1		46	264000	---	257,04996
104310322	Tarla Bitkileri	4	MF-3	35	1		46	230000	---	204,14633
104310331	Toprak Bilimi ve Bitki Besleme	4	MF-2	20	1		46		---	
Tokat Sağlık Yüksekokulu										
104310225	Ebelik	4	YGS-2	65	2		1, 38, 46, 78	225000	4130	294,14721
104310234	Hemşirelik	4	YGS-2	90	3		1, 38, 46	166000	1880	319,72548
Erbaa Sağlık Yüksekokulu										
104310419	Sağlık Kurumları Yöneticiliği	4	YGS-6	50	2		1, 46	246000	39900	319,97267
Zile Dinçerler Turizm İşletmeciliği ve Otelcilik Yüksekokulu										
104310252	Turizm İşletmeciliği ve Otelcilik	4	YGS-6	105	3		1, 46	670000	120000	246,03811
104330114	Turizm İşletmeciliği ve Otelcilik (IO)	4	YGS-6	105	3		1, 2, 46	785000	130000	233,57873
104310279	Yiyecek ve İçecek İşletmeciliği	4	YGS-6	50	2		1, 46	604000	110000	253,79519
GEBZE YÜKSEK TEKNOLOJİ ENSTİTÜSÜ										
Fen Fakültesi										
104410012	Fizik	4	MF-2	10	1		17, 21, 86		---	
104410021	Matematik	4	MF-1	30	1		17, 21, 86	181000	---	250,46665
104410084	Moleküler Biyoloji ve Genetik	4	MF-3	45	2		17, 21, 86	55800	---	372,89497
İşletme Fakültesi										
104410075	İşletme	4	TM-1	55	2		17, 21, 86	171000	---	288,75929
Mimarlık Fakültesi										
104410066	Mimarlık	4	MF-4	45	2		17, 21, 86	34000	---	403,14111
Mühendislik Fakültesi										
104410039	Bilgisayar Mühendisliği	4	MF-4	75	2		17, 21, 86	55300	---	366,09739
104410048	Elektronik Mühendisliği	4	MF-4	75	2		17, 21, 86	70000	---	344,70117
104410057	Malzeme Bilimi ve Mühendisliği	4	MF-4	45	2		17, 21, 86	128000	---	281,90615
GEDİK ÜNİVERSİTESİ (İSTANBUL)										
Güzel Sanatlar ve Mimarlık Fakültesi										
201710335	Görsel İletişim Tasarımı (Ücretli)	4	TS-1	11			46, 717	...	---	----
201710344	Görsel İletişim Tasarımı (Tam Burslu)	4	TS-1	4			3, 46, 717	...	---	----
201710353	Görsel İletişim Tasarımı (%50 Burslu)	4	TS-1	25			3, 46, 717	...	---	----
201710186	İç Mimarlık ve Çevre Tasarımı (Ücretli)	4	TM-1	24			46, 717	316000	---	242,43466

TABLO-4. Merkezi Yerleştirme İle Öğrenci Alan Yükseköğretim Lisans Programları

PROGRAM KODU (1)	PROGRAM ADI (2)	ÖĞR. SÜRE (3)	PUAN TÜRÜ (4)	GENEL KONT. (5)	OK.BİR KONT. (6)	MEB BURS (7)	ÖZEL KOŞUL VE AÇIKLAMALAR (8)	2013-ÖSYS 0,12BAŞARI SIRASI (9)	2013-ÖSYS EK PUANLI B.SIRA (10)	2013-ÖSYS EN KÜÇÜK PUAN (11)
201710195	İç Mimarlık ve Çevre Tasarımı (Tam Burslu)	4	TM-1	6			3, 46, 717	47400	---	371,10094
201710202	İç Mimarlık ve Çevre Tasarımı (%50 Burslu)	4	TM-1	30			3, 46, 717	145000	---	300,38911
201710168	Mimarlık (Ücretli)	4	MF-4	26			21, 717	221000	---	221,80570
201710062	Mimarlık (Tam Burslu)	4	MF-4	7			3, 21, 717	41500	---	389,23562
201710071	Mimarlık (%50 Burslu)	4	MF-4	32			3, 21, 717	77300	---	334,97623
201710441	Moda ve Tekstil Tasarımı (Ücretli)	4	TM-3	10			46, 717	---	---	----
201710459	Moda ve Tekstil Tasarımı (Tam Burslu)	4	TM-3	4			3, 46, 717	---	---	----
201710468	Moda ve Tekstil Tasarımı (%50 Burslu)	4	TM-3	26			3, 46, 717	---	---	----
İktisadi, İdari ve Sosyal Bilimler Fakültesi										
201710229	Siyaset Bilimi ve Kamu Yönetimi (Ücretli)	4	TM-2	4			46, 717	---	---	----
201710238	Siyaset Bilimi ve Kamu Yönetimi (Tam Burslu)	4	TM-2	4			3, 46, 717	77700	---	346,82886
201710247	Siyaset Bilimi ve Kamu Yönetimi (%50 Burslu)	4	TM-2	16			3, 46, 717	266000	---	260,85762
201710256	Siyaset Bilimi ve Kamu Yönetimi (%25 Burslu)	4	TM-2	16			3, 46, 717	417000	---	197,91820
201710017	Uluslararası İlişkiler (Ücretli)	4	TM-2	4			21, 717	---	---	----
201710026	Uluslararası İlişkiler (Tam Burslu)	4	TM-2	4			3, 21, 717	87400	---	339,33345
201710035	Uluslararası İlişkiler (%50 Burslu)	4	TM-2	24			3, 21, 717	314000	---	247,17202
201710265	Uluslararası İlişkiler (%25 Burslu)	4	TM-2	8			3, 21, 717	---	---	----
201710274	Uluslararası Ticaret (Ücretli)	4	TM-1	4			21, 717	---	---	----
201710044	Uluslararası Ticaret (Tam Burslu)	4	TM-1	4			3, 21, 717	113000	---	317,62678
201710053	Uluslararası Ticaret (%50 Burslu)	4	TM-1	24			3, 21, 717	331000	---	238,71839
201710283	Uluslararası Ticaret (%25 Burslu)	4	TM-1	8			3, 21, 717	---	---	----
Mühendislik Fakültesi										
201710389	Elektronik Mühendisliği (Tam Burslu)	4	MF-4	3			3, 46, 717	81600	---	329,47867
201710398	Elektronik Mühendisliği (%50 Burslu)	4	MF-4	22			3, 46, 717	---	---	----
201710132	Makine Mühendisliği (Tam Burslu)	4	MF-4	5			3, 46, 717	74900	---	338,08514
201710141	Makine Mühendisliği (%50 Burslu)	4	MF-4	45			3, 46, 717	222000	---	221,11338
201710089	Mekatronik Mühendisliği (Tam Burslu)	4	MF-4	5			3, 21, 717	71800	---	342,31373
201710098	Mekatronik Mühendisliği (%50 Burslu)	4	MF-4	45			3, 21, 717	213000	---	227,35914
201710105	Metaller ve Malzeme Mühendisliği (Tam Burslu)	4	MF-4	3			3, 21, 717	106000	---	302,73166
201710114	Metaller ve Malzeme Mühendisliği (%50 Burslu)	4	MF-4	22			3, 21, 717	---	---	----
Spor Bilimleri Fakültesi										
201710405	Spor Yöneticiliği (Ücretli)	4	TM-3	12			46, 717	---	---	----
201710414	Spor Yöneticiliği (Tam Burslu)	4	TM-3	4			3, 46, 717	---	---	----
201710423	Spor Yöneticiliği (%50 Burslu)	4	TM-3	16			3, 46, 717	---	---	----
201710432	Spor Yöneticiliği (%25 Burslu)	4	TM-3	8			3, 46, 717	---	---	----
GEDİZ ÜNİVERSİTESİ (İZMİR)										
Fen-Edebiyat Fakültesi										
201810431	Psikoloji (Ücretli)	4	TM-3	50			17, 21, 86, 165	172000	---	301,79445
201810449	Psikoloji (Tam Burslu)	4	TM-3	7			3, 17, 21, 86, 165	18300	---	417,18241
201810458	Psikoloji (%50 Burslu)	4	TM-3	8			3, 17, 21, 86, 165	42700	---	383,83033
201810467	Psikoloji (%25 Burslu)	4	TM-3	15			3, 17, 21, 86, 165	76100	---	354,30073
201810864	Sosyoloji (Tam Burslu)	4	TM-3	5			3, 17, 21, 86, 165	---	---	----
201810873	Sosyoloji (%50 Burslu)	4	TM-3	15			3, 17, 21, 86, 165	---	---	----
201810882	Sosyoloji (%25 Burslu)	4	TM-3	30			3, 17, 21, 86, 165	---	---	----
201810528	Türk Dili ve Edebiyatı (Tam Burslu)	4	TS-2	6			3, 165	8720	---	415,72929
201810537	Türk Dili ve Edebiyatı (%50 Burslu)	4	TS-2	4			3, 165	67000	---	338,83030
201810546	Türk Dili ve Edebiyatı (%25 Burslu)	4	TS-2	50			3, 165	247000	---	254,95340
201810167	Hukuk Fakültesi (Ücretli)	4	TM-2	75			165	72200	---	351,19000
201810176	Hukuk Fakültesi (Tam Burslu)	4	TM-2	20			3, 165	3560	---	461,94150
201810185	Hukuk Fakültesi (%50 Burslu)	4	TM-2	10			3, 165	23000	---	407,09573
201810616	Hukuk Fakültesi (%25 Burslu)	4	TM-2	20			3, 165	32500	---	393,16380
İktisadi ve İdari Bilimler Fakültesi										
201810264	Ekonomi (İngilizce) (Tam Burslu)	4	TM-1	5			3, 17, 21, 28, 165	67600	---	350,58420
201810273	Ekonomi (İngilizce) (%50 Burslu)	4	TM-1	30			3, 17, 21, 28, 165	153000	---	296,68192
201810194	İşletme (İngilizce) (Ücretli)	4	TM-1	5			17, 21, 28, 165	---	---	----
201810201	İşletme (İngilizce) (Tam Burslu)	4	TM-1	5			3, 17, 21, 28, 165	51600	---	366,30988
201810219	İşletme (İngilizce) (%50 Burslu)	4	TM-1	10			3, 17, 21, 28, 165	216000	---	272,05841
201810634	İşletme (İngilizce) (%25 Burslu)	4	TM-1	25			3, 17, 21, 28, 165	---	---	----
201810731	İşletme (İngilizce) (UOLP-Leeds BECKETT) (Tam Burslu)	4	TM-1	1			17, 21, 28, 165, 251, 786	37100	---	384,06243
201810749	İşletme (İngilizce) (UOLP-Leeds BECKETT) (%50 Burslu)	4	TM-1	2			17, 21, 28, 165, 251, 786	167000	---	290,62834
201810758	İşletme (İngilizce) (UOLP-Leeds BECKETT) (%25 Burslu)	4	TM-1	7			17, 21, 28, 165, 251, 786	396000	---	220,25752
201810891	Lojistik Yönetimi (İngilizce) (Tam Burslu)	4	TM-1	7			3, 17, 21, 28, 165	---	---	----
201810907	Lojistik Yönetimi (İngilizce) (%50 Burslu)	4	TM-1	8			3, 17, 21, 28, 165	---	---	----
201810916	Lojistik Yönetimi (İngilizce) (%25 Burslu)	4	TM-1	20			3, 17, 21, 28, 165	---	---	----
201810282	Siyaset Bilimi ve Kamu Yönetimi (Ücretli)	4	TM-2	20			17, 21, 86, 165	406000	---	218,82834
201810291	Siyaset Bilimi ve Kamu Yönetimi (Tam Burslu)	4	TM-2	7			3, 17, 21, 86, 165	37600	---	386,29530
201810307	Siyaset Bilimi ve Kamu Yönetimi (%50 Burslu)	4	TM-2	8			3, 17, 21, 86, 165	138000	---	308,47900
201810643	Siyaset Bilimi ve Kamu Yönetimi (%25 Burslu)	4	TM-2	25			3, 17, 21, 86, 165	320000	---	245,38982
201810131	Uluslararası İlişkiler (İngilizce) (Ücretli)	4	TM-2	10			17, 21, 28, 165	---	---	----
201810149	Uluslararası İlişkiler (İngilizce) (Tam Burslu)	4	TM-2	5			3, 17, 21, 28, 165	38500	---	385,21632
201810158	Uluslararası İlişkiler (İngilizce) (%50 Burslu)	4	TM-2	5			3, 17, 21, 28, 165	132000	---	311,78326
201810555	Uluslararası İlişkiler (İngilizce) (%25 Burslu)	4	TM-2	25			3, 17, 21, 28, 165	399000	---	222,32265
201810767	Uluslararası İlişkiler (İngilizce) (UOLP-Leeds BECKETT Üniversitesi) (Tam Burslu)	4	TM-2	1			3, 17, 21, 28, 251, 786	19200	---	413,91767
201810776	Uluslararası İlişkiler (İngilizce) (UOLP-Leeds BECKETT Üniversitesi) (%50 Burslu)	4	TM-2	2			3, 17, 21, 28, 251, 786	128000	---	313,97801

TABLO-4. Merkezi Yerleştirme İle Öğrenci Alan Yükseköğretim Lisans Programları

PROGRAM KODU (1)	PROGRAM ADI (2)	ÖĞR. SÜRE (3)	PUAN TÜRÜ (4)	GENEL KONT. (5)	OK.BİR KONT. (6)	MEB BURS (7)	ÖZEL KOŞUL VE AÇIKLAMALAR (8)	2013-ÖSYS 0,12BAŞARI SIRASI (9)	2013-ÖSYS EK PUANLI B.SIRA (10)	2013-ÖSYS EN KÜÇÜK PUAN (11)
201810785	Uluslararası İlişkiler (İngilizce) (UOLP-Leeds BECKETT Üniversitesi) (%25 Burslu)	4	TM-2	7			3, 17, 21, 28, 251, 786	413000	---	213,42945
201810228	Uluslararası Ticaret ve Pazarlama (İngilizce) (Ücretli)	4	TM-1	10			17, 21, 28, 165		---	
201810237	Uluslararası Ticaret ve Pazarlama (İngilizce) (Tam Burslu)	4	TM-1	5			3, 17, 21, 28, 165	58200	---	359,38916
201810246	Uluslararası Ticaret ve Pazarlama (İngilizce) (%50 Burslu)	4	TM-1	5			3, 17, 21, 28, 165	113000	---	317,75889
201810652	Uluslararası Ticaret ve Pazarlama (İngilizce) (%25 Burslu)	4	TM-1	25			3, 17, 21, 28, 165		---	
Mühendislik ve Mimarlık Fakültesi										
201810122	Bilgisayar Mühendisliği (İngilizce) (Tam Burslu)	4	MF-4	5			3, 17, 21, 28, 165	40500	---	390,93333
201810661	Bilgisayar Mühendisliği (İngilizce) (%50 Burslu)	4	MF-4	40			3, 17, 21, 28, 165	82900	---	327,88424
201810679	Bilgisayar Mühendisliği (İngilizce) (%25 Burslu)	4	MF-4	5			3, 17, 21, 28, 165		---	
201810925	Biyomedikal Mühendisliği (İngilizce) (Tam Burslu)	4	MF-4	10			3, 17, 21, 28, 165	...	---	----
201810934	Biyomedikal Mühendisliği (İngilizce) (%50 Burslu)	4	MF-4	10			3, 17, 21, 28, 165	...	---	----
201810943	Biyomedikal Mühendisliği (İngilizce) (%25 Burslu)	4	MF-4	20			3, 17, 21, 28, 165	...	---	----
201810352	Elektrik-Elektronik Mühendisliği (İngilizce) (Tam Burslu)	4	MF-4	5			3, 17, 21, 28, 165	28300	---	414,97712
201810361	Elektrik-Elektronik Mühendisliği (İngilizce) (%50 Burslu)	4	MF-4	15			3, 17, 21, 28, 165	68000	---	347,41338
201810688	Elektrik-Elektronik Mühendisliği (İngilizce) (%25 Burslu)	4	MF-4	30			3, 17, 21, 28, 165		---	
201810388	Endüstri Mühendisliği (Tam Burslu)	4	MF-4	6			3, 17, 21, 86, 165	34200	---	402,71030
201810397	Endüstri Mühendisliği (%50 Burslu)	4	MF-4	10			3, 17, 21, 86, 165	63700	---	353,63984
201810697	Endüstri Mühendisliği (%25 Burslu)	4	MF-4	44			3, 17, 21, 86, 165		---	
201810485	İç Mimarlık (İngilizce) (Tam Burslu)	4	MF-4	5			3, 17, 21, 28, 165	41300	---	389,51513
201810494	İç Mimarlık (İngilizce) (%50 Burslu)	4	MF-4	5			3, 17, 21, 28, 165	89600	---	320,05456
201810501	İç Mimarlık (İngilizce) (%25 Burslu)	4	MF-4	25			3, 17, 21, 28, 165		---	
201810573	İnşaat Mühendisliği (İngilizce) (Tam Burslu)	4	MF-4	7			3, 17, 21, 28, 165	41600	---	389,14509
201810582	İnşaat Mühendisliği (İngilizce) (%50 Burslu)	4	MF-4	5			3, 17, 21, 28, 165	72500	---	341,20515
201810591	İnşaat Mühendisliği (İngilizce) (%25 Burslu)	4	MF-4	60			3, 17, 21, 28, 165	101000	---	307,39878
201810413	Makine Mühendisliği (Tam Burslu)	4	MF-4	5			3, 17, 21, 86, 165	45200	---	382,67604
201810422	Makine Mühendisliği (%50 Burslu)	4	MF-4	10			3, 17, 21, 86, 165	95600	---	313,28685
201810704	Makine Mühendisliği (%25 Burslu)	4	MF-4	35			3, 17, 21, 86, 165		---	
201810316	Mimarlık (İngilizce) (Ücretli)	4	MF-4	60			17, 21, 28, 165	183000	---	243,41458
201810325	Mimarlık (İngilizce) (Tam Burslu)	4	MF-4	8			3, 17, 21, 28, 165	28300	---	414,92872
201810334	Mimarlık (İngilizce) (%50 Burslu)	4	MF-4	6			3, 17, 21, 28, 165	42400	---	387,70424
201810713	Mimarlık (İngilizce) (%25 Burslu)	4	MF-4	6			3, 17, 21, 28, 165	69300	---	345,67698
Sağlık Bilimleri Fakültesi										
201810794	Hemşirelik (Tam Burslu)	4	MF-3	6			3, 165	59600	---	366,76226
201810801	Hemşirelik (%50 Burslu)	4	MF-3	4			3, 165	108000	---	305,36605
201810819	Hemşirelik (%25 Burslu)	4	MF-3	50			3, 165	224000	---	220,40784
201810837	Sosyal Hizmet (Tam Burslu)	4	TM-3	6			3, 165	37100	---	390,26239
201810846	Sosyal Hizmet (%50 Burslu)	4	TM-3	4			3, 165	65300	---	362,73286
201810855	Sosyal Hizmet (%25 Burslu)	4	TM-3	50			3, 165	178000	---	298,92105
GİRESUN UNİVERSİTESİ										
Eğitim Fakültesi										
104510338	Bilgisayar ve Öğretim Teknolojileri Öğretmenliği	4	YGS-1	60	2			1	---	----
104510011	Fen Bilgisi Öğretmenliği	4	MF-2	85	3			1		
104510277	İlköğretim Matematik Öğretmenliği	4	MF-1	80	2	4		1, 75	127000	15600
104510029	Okul Öncesi Öğretmenliği	4	YGS-5	85	3			1	129000	23700
104530148	Okul Öncesi Öğretmenliği (IO)	4	YGS-5	85	3			1, 2	173000	28000
104510038	Rehberlik ve Psikolojik Danışmanlık	4	TM-3	75	2	10		75	34000	---
104530103	Rehberlik ve Psikolojik Danışmanlık (IO)	4	TM-3	75	2			2	37900	---
104510047	Sınıf Öğretmenliği	4	TM-2	160	4			1	309000	19000
104510056	Sosyal Bilgiler Öğretmenliği	4	TS-1	85	3			1	40000	2310
104510065	Türkçe Öğretmenliği	4	TS-2	80	2	4		1, 75	18800	1740
Fen-Edebiyat Fakültesi										
104510074	Biyoloji	4	MF-2	10	1					---
104510162	Coğrafya	4	TS-1	53	2				40600	---
104530193	Coğrafya (IO)	4	TS-1	53	2			2	59600	---
104510171	İstatistik	4	MF-1	10	1					---
104510108	Tarih	4	TS-2	60	2				99800	---
104530015	Tarih (IO)	4	TS-2	60	2			2	138000	---
104510117	Türk Dili ve Edebiyatı	4	TS-2	50	2				57900	---
104530051	Türk Dili ve Edebiyatı (IO)	4	TS-2	50	2			2	101000	---
İktisadi ve İdari Bilimler Fakültesi										
104510126	İktisat	4	TM-1	90	3				328000	---
104530069	İktisat (IO)	4	TM-1	90	3			2	397000	---
104510153	İşletme	4	TM-1	80	2				17, 21, 86	---
104530112	İşletme (IO)	4	TM-1	80	2				2, 17, 21, 86	---
104510268	Uluslararası İlişkiler	4	TM-2	65	2				246000	---
104530157	Uluslararası İlişkiler (IO)	4	TM-2	65	2			2	271000	---
İslami İlimler Fakültesi										
104510347	İslami İlimler	4	YGS-4	80	2			1, 121	---	----
Mühendislik Fakültesi										
104510286	Enerji Sistemleri Mühendisliği	4	MF-4	40	1				179000	---
104530218	Enerji Sistemleri Mühendisliği (IO)	4	MF-4	40	1			2	---	----
104510302	Gıda Mühendisliği	4	MF-4	20	1				186000	---

TABLO-4. Merkezi Yerleştirme İle Öğrenci Alan Yükseköğretim Lisans Programları

PROGRAM KODU (1)	PROGRAM ADI (2)	ÖGR. SÜRE (3)	PUAN TÜRÜ (4)	GENEL KONT. (5)	OK.BİR KONT. (6)	MEB BURS (7)	ÖZEL KOŞUL VE AÇIKLAMALAR (8)	2013-ÖSYS 0,12BAŞARI SIRASI (9)	2013-ÖSYS EK PUANLI B.SIRA (10)	2013-ÖSYS EN KÜÇÜK PUAN (11)	
Sağlık Bilimleri Fakültesi											
104510214	Ebelik	4	MF-3	60	2		38, 78, 290	141000	---	275,50178	
104510205	Hemşirelik	4	MF-3	102	3		38, 290	118000	---	295,10143	
104510189	Tıp Fakültesi	6	MF-3	30	1			14800	---	456,14557	
Tirebolu İletişim Fakültesi											
104510311	Halkla İlişkiler ve Tanıtım	4	TS-1	50	2			77100	---	320,08624	
104510329	Radyo, Televizyon ve Sinema	4	TS-1	50	2			...	---	----	
Bulancak Kadir Karabaş Uygulamalı Bilimler Yüksekokulu											
104510232	Turizm İşletmeciliği ve Otelcilik	4	YGS-6	95	3			1	628000	114000	250,89388
Görece Uygulamalı Bilimler Yüksekokulu											
104510223	Bankacılık ve Finans	4	YGS-6	95	3			1	421000	72000	280,18676
104530184	Bankacılık ve Finans (IO)	4	YGS-6	95	3			1, 2	498000	87900	267,90069
Şebinkarahisar Uygulamalı Bilimler Yüksekokulu											
104510259	Gıda Teknolojisi	4	YGS-2	55	2			1	356000	11700	258,89414
104530139	Gıda Teknolojisi (IO)	4	YGS-2	55	2			1, 2	484000	16800	237,92221
104510241	Moda Tasarımı	4	YGS-5	55	2			1	415000	45700	300,56304
104530121	Moda Tasarımı (IO)	4	YGS-5	55	2			1, 2	634000	60700	269,66347
GUMUŞHANE UNİVERSİTESİ											
Edebiyat Fakültesi											
104710275	Felsefe	4	TM-3	40	1			...	---	----	
104710203	Tarih	4	TS-2	50	2			115000	---	308,75439	
104730173	Tarih (IO)	4	TS-2	50	2			2	165000	---	284,70004
104710196	Türk Dili ve Edebiyatı	4	TS-2	40	1			71800	---	335,43736	
104730164	Türk Dili ve Edebiyatı (IO)	4	TS-2	40	1			2	121000	---	305,28460
Gümüşhane İktisadi ve İdari Bilimler Fakültesi											
104710072	İktisat	4	TM-1	85	3			357000	---	231,98846	
104730067	İktisat (IO)	4	TM-1	85	3			2	403000	---	215,91086
104710081	İşletme	4	TM-1	85	3			362000	---	230,71479	
104730076	İşletme (IO)	4	TM-1	85	3			2	409000	---	205,36115
104710266	Maliye	4	TM-1	30	1			...	---	----	
104730234	Maliye (IO)	4	TM-1	30	1			2	...	---	----
104710151	Siyaset Bilimi ve Kamu Yönetimi	4	TM-2	50	2			234000	---	270,84242	
104730137	Siyaset Bilimi ve Kamu Yönetimi (IO)	4	TM-2	50	2			2	297000	---	251,94575
İlahiyat Fakültesi											
104710248	İlahiyat	4	YGS-4	140	4		1, 17, 121, 708	157000	37800	362,08031	
104730216	İlahiyat (IO)	4	YGS-4	120	3		1, 2, 17, 121, 708	192000	44500	351,34309	
İletişim Fakültesi											
104710063	Halkla İlişkiler ve Tanıtım	4	TS-1	85	3			171000	---	271,10700	
104730058	Halkla İlişkiler ve Tanıtım (IO)	4	TS-1	85	3			2	287000	---	221,15914
Mühendislik ve Doğa Bilimleri Fakültesi											
104710212	Genetik ve Biyomühendislik	4	MF-3	50	2			193000	---	239,38377	
104730182	Genetik ve Biyomühendislik (IO)	4	MF-3	50	2			2	219000	---	224,63009
104710106	Gıda Mühendisliği	4	MF-4	60	2			207000	---	230,48575	
104730094	Gıda Mühendisliği (IO)	4	MF-4	60	2			2	222000	---	220,40635
104710099	Harita Mühendisliği	4	MF-4	50	2			150000	---	264,81005	
104730085	Harita Mühendisliği (IO)	4	MF-4	50	2			2	160000	---	257,69589
104710018	İnşaat Mühendisliği	4	MF-4	70	2			126000	---	283,23903	
104730031	İnşaat Mühendisliği (IO)	4	MF-4	70	2			2	139000	---	272,71401
104710054	Makine Mühendisliği	4	MF-4	60	2			185000	---	242,52187	
104730049	Makine Mühendisliği (IO)	4	MF-4	60	2			2	204000	---	232,26207
104710178	Matematik Mühendisliği	4	MF-1	50	2			243000	---	200,12730	
Turizm Fakültesi											
104710284	Turizm İşletmeciliği	4	TM-1	40	1			...	---	----	
104730243	Turizm İşletmeciliği (IO)	4	TM-1	40	1			2	...	---	----
Gümüşhane Sağlık Yüksekokulu											
104710187	Acil Yardım ve Afet Yönetimi	4	YGS-2	45	2		1, 17, 21, 86, 848	233000	4470	291,39623	
104730155	Acil Yardım ve Afet Yönetimi (IO)	4	YGS-2	45	2		1, 2, 17, 21, 86, 848	268000	6270	280,14361	
104710115	Beslenme ve Diyetetik	4	YGS-2	65	2			1	41500	30	436,97513
104710045	Hemşirelik	4	YGS-2	100	3			1, 38	185000	2520	310,49803
104710239	İş Sağlığı ve Güvenliği	4	YGS-2	50	2			1	252000	5420	285,21107
104730207	İş Sağlığı ve Güvenliği (IO)	4	YGS-2	50	2			1, 2	310000	8800	269,05408
104710124	Sağlık Yönetimi	4	YGS-6	75	2			1	256000	41500	317,07387
104730101	Sağlık Yönetimi (IO)	4	YGS-6	75	2			1, 2	312000	50900	302,33089
104710257	Sosyal Hizmet	4	YGS-5	50	2			1	95700	19700	393,19236
104730225	Sosyal Hizmet (IO)	4	YGS-5	50	2			1, 2	111000	21600	384,58670
HACETTEPE UNİVERSİTESİ (ANKARA)											
104810017	Diş Hekimliği Fakültesi	5	MF-3	130	4		4, 14, 123	12900	---	461,43508	
104810026	Eczacılık Fakültesi	5	MF-3	100	3		4, 11, 14, 123, 723	20600	---	441,70267	
Edebiyat Fakültesi											
104810035	Alman Dili ve Edebiyatı	4	DİL-1	100	3		123, 124, 125, 127	19700	---	297,08576	
104810044	Amerikan Kültürü ve Edebiyatı (İngilizce)	4	DİL-1	80	2		21, 28, 77, 123	5270	---	428,93546	
104810053	Arkeoloji	4	TM-3	60	2		4, 123	211000	---	286,49140	
104810062	Bilgi ve Belge Yönetimi	4	TM-1	90	3		17, 21, 86, 123	108000	---	320,29325	
104810838	Çağdaş Türk Lehçeleri ve Edebiyatları	4	TS-2	40	1		4, 123	...	---	----	
104810071	Felsefe	4	TM-3	55	2		4, 123	118000	---	327,51617	
104810089	Fransız Dili ve Edebiyatı	4	DİL-1	80	2		123, 127, 128, 129	17500	---	312,97379	
104810098	İngiliz Dil Bilimi (İngilizce)	4	DİL-1	90	3		21, 28, 77, 123	9190	---	384,79358	
104810105	İngiliz Dili ve Edebiyatı (İngilizce)	4	DİL-1	90	3		21, 28, 77, 123	3700	---	448,20000	

TABLO-4. Merkezi Yerleştirme İle Öğrenci Alan Yükseköğretim Lisans Programları

PROGRAM KODU (1)	PROGRAM ADI (2)	ÖĞR. SÜRE (3)	PUAN TÜRÜ (4)	GENEL KONT. (5)	OK.BİR KONT. (6)	MEB BURS (7)	ÖZEL KOŞUL VE AÇIKLAMALAR (8)	2013-ÖSYS 0,12BAŞARI SIRASI (9)	2013-ÖSYS EK PUANLI B.SIRA (10)	2013-ÖSYS EN KÜÇÜK PUAN (11)
104810114	Mütercim-Tercümanlık (Almanca)	4	DİL-1	70	2		123, 124, 125, 127, 249	6830	---	410,65491
104810847	Mütercim-Tercümanlık (Almanca) (KKTC Uyruklu)	4	DİL-1	1			90, 123, 124, 125, 127, 249	...	---	----
104810123	Mütercim-Tercümanlık (Fransızca)	4	DİL-1	60	2		123, 128, 129, 158, 249	---	---	---
104810856	Mütercim-Tercümanlık (Fransızca) (KKTC Uyruklu)	4	DİL-1	1			90, 123, 128, 129, 158, 249	...	---	----
104810132	Mütercim-Tercümanlık (İngilizce)	4	DİL-1	70	2		21, 28, 77, 123, 249	1160	---	487,59011
104810141	Psikoloji	4	TM-3	70	2		4, 123	9250	---	437,78674
104810159	Sanat Tarihi	4	TS-2	70	2		4, 123	73500	---	334,17455
104810168	Sosyoloji	4	TM-3	80	2		4, 123	57300	---	369,57340
104810177	Tarih	4	TS-2	80	2		4, 123	27100	---	377,98253
104810186	Türk Dili ve Edebiyatı	4	TS-2	80	2		4, 123	16300	---	396,08754
104810195	Türk Halkbilimi	4	TS-1	70	2		4, 123	81900	---	316,92550
Eğitim Fakültesi										
104810202	Almanca Öğretmenliği	4	DİL-1	55	2		1, 82, 123, 124, 125	---	---	---
104810211	Bilgisayar ve Öğretim Teknolojileri Öğretmenliği	4	YGS-1	75	2		1, 4, 123	168000	3540	331,20533
104810229	Biyoloji Öğretmenliği	4	MF-2	20	1		1, 4, 123	---	---	----
104810238	Fen Bilgisi Öğretmenliği	4	MF-2	110	3		1, 4, 123	146000	14600	270,30669
104810247	Fizik Öğretmenliği	4	MF-2	20	1		1, 4, 123	---	---	----
104810256	Fransızca Öğretmenliği	4	DİL-1	45	2		1, 123, 127, 128, 129	19400	1660	299,57685
104810265	İlköğretim Matematik Öğretmenliği	4	MF-1	65	2	4	1, 4, 75, 123	35600	6780	399,34877
104810274	İngilizce Öğretmenliği (İngilizce)	4	DİL-1	105	3	13	1, 21, 28, 75, 77, 123	1310	396	484,15744
104810283	Kimya Öğretmenliği	4	YGS-2	20	1		1, 4, 123	---	---	----
104810292	Matematik Öğretmenliği	4	MF-1	20	1		1, 4, 123	---	---	----
104810308	Okul Öncesi Öğretmenliği	4	YGS-5	80	2		1, 4, 123	61600	14200	417,35458
104810317	Rehberlik ve Psikolojik Danışmanlık	4	TM-3	65	2	9	4, 75, 123	11800	---	430,95199
104810326	Sınıf Öğretmenliği	4	TM-2	125	4		1, 4, 123	108000	14300	325,59285
Fen Fakültesi										
104810335	Aktüerya Bilimleri	4	MF-1	70	2		4, 123	121000	---	291,80665
104810865	Aktüerya Bilimleri (KKTC Uyruklu)	4	MF-1	1			4, 90, 123	---	---	----
104810344	Biyoloji	4	MF-2	125	4		4, 123	164000	---	257,00533
104810353	İstatistik	4	MF-1	80	2		4, 123	146000	---	272,23182
104810362	Kimya	4	MF-2	100	3		4, 123	175000	---	249,41903
104810371	Matematik	4	MF-1	100	3		4, 123	110000	---	301,68500
Güzel Sanatlar Fakültesi										
104810389	İç Mimarlık ve Çevre Tasarımı	4	TM-1	55	2		4, 123	37400	---	383,63067
Hemşirelik Fakültesi										
104810705	Hemşirelik	4	MF-3	220	6		17, 21, 38, 86, 87, 123	56300	---	372,18652
104810759	Hukuk Fakültesi	4	TM-2	200	5		4, 123	8090	---	440,94838
İktisadi ve İdari Bilimler Fakültesi										
104810398	Aile ve Tüketici Bilimleri	4	TM-2	80	2		4, 123	135000	---	310,33875
104810405	İktisat	4	TM-1	115	3		4, 123	55600	---	362,04250
104810414	İktisat (İngilizce)	4	TM-1	85	3		17, 21, 28, 123	35200	---	386,52915
104810432	İşletme (İngilizce)	4	TM-1	115	3		17, 21, 28, 123	45700	---	373,02811
104810441	Maliye	4	TM-1	75	2		4, 123	55800	---	361,86472
104810459	Sağlık İdaresi	4	TM-1	80	2		4, 123	58100	---	359,50086
104810468	Siyaset Bilimi ve Kamu Yönetimi (İngilizce)	4	TM-2	75	2		17, 21, 28, 123	32700	---	392,77974
104810768	Sosyal Hizmet (Erkek)	4	TM-3	90	3		4, 65, 123	39700	---	387,16707
104810777	Sosyal Hizmet (Kız)	4	TM-3	90	3		4, 78, 123	35500	---	392,27488
104810486	Uluslararası İlişkiler (İngilizce)	4	TM-2	75	2		17, 21, 28, 123	37200	---	386,80742
Mühendislik Fakültesi										
104810917	Bilgisayar Mühendisliği (İngilizce)	4	MF-4	105	3		17, 21, 28, 123	---	---	----
104810811	Çevre Mühendisliği (İngilizce)	4	MF-4	25	1		17, 21, 28, 123	---	---	----
104810874	Çevre Mühendisliği (İngilizce) (KKTC Uyruklu)	4	MF-4	1			17, 21, 28, 90, 123	---	---	----
104810511	Elektrik-Elektronik Mühendisliği (İngilizce)	4	MF-4	105	3		17, 21, 28, 123	17800	---	439,23779
104810529	Endüstri Mühendisliği (İngilizce)	4	MF-4	50	2		17, 21, 28, 123	21200	---	431,02405
104810538	Fizik Mühendisliği	4	MF-4	60	2		17, 21, 86, 123	188000	---	240,83866
104810795	Geomatik Mühendisliği (İngilizce)	4	MF-4	40	1		17, 21, 28, 123	62700	---	355,19847
104810547	Gıda Mühendisliği	4	MF-4	80	2		17, 21, 86, 123	53800	---	368,34637
104810556	Hidrojeoloji Mühendisliği	4	MF-4	45	2		4, 123	168000	---	252,51972
104810829	İnşaat Mühendisliği (İngilizce)	4	MF-4	25	1		17, 21, 28, 123	---	---	----
104810565	Jeoloji Mühendisliği	4	MF-4	50	2		4, 123	156000	---	260,36892
104810574	Kimya Mühendisliği (İngilizce)	4	MF-4	75	2		17, 21, 28, 123	52300	---	370,80910
104810583	Maden Mühendisliği (İngilizce)	4	MF-4	60	2		17, 21, 28, 123	143000	---	269,98114
104810592	Nükleer Enerji Mühendisliği (İngilizce)	4	MF-4	45	2		17, 21, 28, 123	57000	---	363,56585
104810608	Otomotiv Mühendisliği (İngilizce)	4	MF-4	45	2		17, 28, 51, 123	19400	---	435,18366
Tıp Fakültesi										
104810617	Tıp	6	MF-3	205	6		14, 17, 21, 86, 123, 834	1110	---	518,54838
104810626	Tıp (İngilizce)	6	MF-3	180	5		14, 17, 21, 28, 123, 834	759	---	523,85664
104810635	Kastamonu Tıp Fakültesi	6	MF-3	50	2		14, 17, 21, 32, 86, 834	7900	---	477,19006
Sağlık Bilimleri Fakültesi										
104810732	Beslenme ve Diyetetik	4	MF-3	110	3		4, 38, 87, 123	22800	---	436,29837
104810723	Çocuk Gelişimi	4	TM-3	75	2		4, 123	45800	---	380,63344
104810883	Çocuk Gelişimi (KKTC Uyruklu)	4	TM-3	1			4, 90, 123	---	---	----
104810802	Dil ve Konuşma Terapisi	4	MF-3	30	1		4, 123	33400	---	413,30802
104810892	Dil ve Konuşma Terapisi (KKTC Uyruklu)	4	MF-3	1			4, 90, 123	---	---	----
104810741	Ergoterapi	4	MF-3	35	1		4, 123	31000	---	418,29172
104810908	Ergoterapi (KKTC Uyruklu)	4	MF-3	3			4, 90, 123	---	---	----
104810714	Fizyoterapi ve Rehabilitasyon	4	MF-3	120	3		4, 87, 123	19800	---	443,44507
104810786	Odyoloji	4	MF-3	40	1		4, 123	24800	---	431,73766

TABLO-4. Merkezi Yerleştirme İle Öğrenci Alan Yükseköğretim Lisans Programları

PROGRAM KODU (1)	PROGRAM ADI (2)	ÖĞR. SÜRE (3)	PUAN TÜRÜ (4)	GENEL KONT. (5)	OK.BİR KONT. (6)	MEB BURS (7)	ÖZEL KOŞUL VE AÇIKLAMALAR (8)	2013-ÖSYS 0,12BAŞARI SIRASI (9)	2013-ÖSYS EK PUANLI B.SIRA (10)	2013-ÖSYS EN KÜÇÜK PUAN (11)
HAKKARI UNİVERSİTESİ										
Eğitim Fakültesi										
104910079	Almanca Öğretmenliği	4	DİL-1	30	1		1, 83, 127			
104910025	Fen Bilgisi Öğretmenliği	4	MF-2	30	1		1, 46			
104910052	İngilizce Öğretmenliği	4	DİL-1	30	1	4	1, 21, 75, 77	12200	1290	356,45506
104910034	Sınıf Öğretmenliği	4	TM-2	30	1		1, 46	149000	15800	303,41964
İktisadi ve İdari Bilimler Fakültesi										
104910113	Siyaset Bilimi ve Kamu Yönetimi	4	TM-2	35	1		46	258000	---	263,23339
İlahiyat Fakültesi										
104910122	İlahiyat	4	YGS-4	100	3		1	211000	48000	346,16647
HALIÇ UNİVERSİTESİ (İSTANBUL)										
Fen-Edebiyat Fakültesi										
201910015	Amerikan Kültürü ve Edebiyatı (Ücretli)	4	DİL-1	3			15, 132		---	
201910024	Amerikan Kültürü ve Edebiyatı (Tam Burslu)	4	DİL-1	5			3, 15, 132	5720	---	423,45956
201910509	Amerikan Kültürü ve Edebiyatı (%50 Burslu)	4	DİL-1	20			3, 15, 132		---	
201910096	Matematik (Ücretli)	4	MF-1	3			132		---	
201910103	Matematik (Tam Burslu)	4	MF-1	5			3, 132	123000	---	290,19373
201910112	Matematik (%50 Burslu)	4	MF-1	15			3, 132		---	
201910033	Moleküler Biyoloji ve Genetik (Ücretli)	4	MF-3	3			132		---	
201910042	Moleküler Biyoloji ve Genetik (Tam Burslu)	4	MF-3	6			3, 132	63400	---	360,88855
201910484	Moleküler Biyoloji ve Genetik (%50 Burslu)	4	MF-3	26			3, 132	225000	---	219,32188
201910051	Mütercim-Tercümanlık (İngilizce) (Ücretli)	4	DİL-1	3			15, 132	---	---	----
201910069	Mütercim-Tercümanlık (İngilizce) (Tam Burslu)	4	DİL-1	5			3, 15, 132	---	---	----
201910721	Mütercim-Tercümanlık (İngilizce) (%50 Burslu)	4	DİL-1	20			3, 15, 132	---	---	----
201910078	Psikoloji (Ücretli)	4	TM-3	39			132	328000	---	249,19161
201910087	Psikoloji (Tam Burslu)	4	TM-3	10			3, 132	28100	---	401,75948
201910687	Psikoloji (%50 Burslu)	4	TM-3	5			3, 132	58100	---	368,87426
İşletme Fakültesi										
201910421	Halkla İlişkiler ve Tanıtım (Ücretli)	4	TS-1	3			132		---	
201910439	Halkla İlişkiler ve Tanıtım (Tam Burslu)	4	TS-1	6			3, 132	23600	---	370,50210
201910448	Halkla İlişkiler ve Tanıtım (%50 Burslu)	4	TS-1	20			3, 132		---	
201910696	Halkla İlişkiler ve Tanıtım (%25 Burslu)	4	TS-1	3			3, 132		---	
201910121	İşletme (Ücretli)	4	TM-1	6			132		---	
201910139	İşletme (Tam Burslu)	4	TM-1	6			3, 132	132000	---	306,94143
201910536	İşletme (%50 Burslu)	4	TM-1	20			3, 132		---	
201910669	İşletme (%25 Burslu)	4	TM-1	3			3, 132		---	
201910148	İşletme (İngilizce) (Ücretli)	4	TM-1	4			17, 21, 28, 132		---	
201910157	İşletme (İngilizce) (Tam Burslu)	4	TM-1	5			3, 17, 21, 28, 132	86400	---	335,26634
201910545	İşletme (İngilizce) (%50 Burslu)	4	TM-1	14			3, 17, 21, 28, 132		---	
201910748	İşletme (İngilizce) (%25 Burslu)	4	TM-1	3			3, 17, 21, 28, 132	---	---	----
201910457	İşletme Enformatiği (Ücretli)	4	TM-1	7			132		---	
201910466	İşletme Enformatiği (Tam Burslu)	4	TM-1	6			3, 132		---	
201910475	İşletme Enformatiği (%50 Burslu)	4	TM-1	15			3, 132		---	
201910739	İşletme Enformatiği (%25 Burslu)	4	TM-1	7			3, 132		---	
201910633	Siyaset Bilimi ve Uluslararası İlişkiler (Ücretli)	4	TM-2	6			132		---	
201910642	Siyaset Bilimi ve Uluslararası İlişkiler (Tam Burslu)	4	TM-2	5			3, 132	60500	---	361,51110
201910651	Siyaset Bilimi ve Uluslararası İlişkiler (%50 Burslu)	4	TM-2	11			3, 132	406000	---	219,09135
201910703	Siyaset Bilimi ve Uluslararası İlişkiler (%25 Burslu)	4	TM-2	6			3, 132		---	
201910166	Turizm İşletmeciliği (Ücretli)	4	TM-1	3			132		---	
201910175	Turizm İşletmeciliği (Tam Burslu)	4	TM-1	4			3, 132	147000	---	299,77011
201910554	Turizm İşletmeciliği (%50 Burslu)	4	TM-1	15			3, 132		---	
201910184	Uluslararası Ticaret ve İşletmecilik (Ücretli)	4	TM-1	3			132		---	
201910193	Uluslararası Ticaret ve İşletmecilik (Tam Burslu)	4	TM-1	5			3, 132	102000	---	324,47926
201910563	Uluslararası Ticaret ve İşletmecilik (%50 Burslu)	4	TM-1	17			3, 132	394000	---	221,06909
201910678	Uluslararası Ticaret ve İşletmecilik (%25 Burslu)	4	TM-1	4			3, 132		---	
Mimarlık Fakültesi										
201910209	Mimarlık (Ücretli)	4	MF-4	33			132		---	
201910218	Mimarlık (Tam Burslu)	4	MF-4	9			3, 132	35100	---	401,03519
201910606	Mimarlık (%50 Burslu)	4	MF-4	7			3, 132	66500	---	349,52306
Mühendislik Fakültesi										
201910227	Bilgisayar Mühendisliği (Ücretli)	4	MF-4	3			132		---	
201910236	Bilgisayar Mühendisliği (Tam Burslu)	4	MF-4	5			3, 132	62800	---	355,00954
201910403	Bilgisayar Mühendisliği (%50 Burslu)	4	MF-4	20			3, 132		---	
201910245	Elektrik-Elektronik Mühendisliği (Ücretli)	4	MF-4	3			132		---	
201910254	Elektrik-Elektronik Mühendisliği (Tam Burslu)	4	MF-4	6			3, 132	55900	---	365,25442
201910412	Elektrik-Elektronik Mühendisliği (%50 Burslu)	4	MF-4	25			3, 132		---	
201910263	Endüstri Mühendisliği (Ücretli)	4	MF-4	3			132		---	
201910272	Endüstri Mühendisliği (Tam Burslu)	4	MF-4	5			3, 132	50200	---	374,25130
201910281	Endüstri Mühendisliği (%50 Burslu)	4	MF-4	20			3, 132	186000	---	241,65277
201910299	Hemşirelik Yüksekokulu (Ücretli)	4	YGS-2	45			1, 38, 132			
201910306	Hemşirelik Yüksekokulu (Tam Burslu)	4	YGS-2	12			1, 3, 38, 132	102000	449	365,93602
201910757	Hemşirelik Yüksekokulu (%50 Burslu)	4	YGS-2	5			1, 3, 38, 132	---	---	----
Sağlık Bilimleri Yüksekokulu										
201910315	Beslenme ve Diyetetik (Ücretli)	4	YGS-2	31			1, 132	334000	10300	263,46173
201910324	Beslenme ve Diyetetik (Tam Burslu)	4	YGS-2	7			1, 3, 132	28800	14	456,69666
201910333	Beslenme ve Diyetetik (%50 Burslu)	4	YGS-2	3			1, 3, 132	---	---	----
201910342	Ebelik (Ücretli)	4	YGS-2	6			1, 38, 78, 132			
201910351	Ebelik (Tam Burslu)	4	YGS-2	4			1, 3, 38, 78, 132	144000	1290	332,31770
201910369	Ebelik (%50 Burslu)	4	YGS-2	6			1, 3, 38, 78, 132	423000	15200	246,80021
201910712	Ebelik (%25 Burslu)	4	YGS-2	8			1, 3, 38, 78, 132	655000	17600	218,62864

TABLO-4. Merkezi Yerleştirme İle Öğrenci Alan Yükseköğretim Lisans Programları

PROGRAM KODU (1)	PROGRAM ADI (2)	ÖĞR. SÜRE (3)	PUAN TÜRÜ (4)	GENEL KONT. (5)	OK.BİR KONT. (6)	MEB BURS (7)	ÖZEL KOŞUL VE AÇIKLAMALAR (8)	2013-ÖSYS 0,12BAŞARI SIRASI (9)	2013-ÖSYS EK PUANLI B.SIRA (10)	2013-ÖSYS EN KÜÇÜK PUAN (11)	
201910378	Fizyoterapi ve Rehabilitasyon (Ücretli)	4	YGS-2	47			1, 132	339000	10600	262,49317	
201910387	Fizyoterapi ve Rehabilitasyon (Tam Burslu)	4	YGS-2	11			1, 3, 132	20300	8	471,79209	
201910396	Fizyoterapi ve Rehabilitasyon (%50 Burslu)	4	YGS-2	3			1, 3, 132	----	
HARRAN UNİVERSİTESİ (ŞANLIURFA)											
Eğitim Fakültesi											
105010252	Sınıf Öğretmenliği	4	TM-2	45	2			1	133000	15300	311,03985
Fen-Edebiyat Fakültesi											
105010349	Arkeoloji	4	TM-3	45	2			395000	---	229,65663	
105010013	Biyoloji	4	MF-2	10	1				---	---	
105010022	Coğrafya	4	TS-1	50	2			30300	---	361,16189	
105030035	Coğrafya (IO)	4	TS-1	50	2			2	48600	---	341,89850
105010031	Fizik	4	MF-2	10	1				---	---	
105010049	Kimya	4	MF-2	10	1				---	---	
105010058	Matematik	4	MF-1	30	1				---	---	
105010385	Sosyoloji	4	TM-3	40	1			...	---	----	
105010067	Tarih	4	TS-2	55	2			78900	---	330,36722	
105030053	Tarih (IO)	4	TS-2	55	2			2	125000	---	303,15576
105010076	Türk Dili ve Edebiyatı	4	TS-2	45	2			46600	---	356,20056	
İktisadi ve İdari Bilimler Fakültesi											
105010085	İktisat	4	TM-1	75	2			321000	---	241,05697	
105030123	İktisat (IO)	4	TM-1	75	2			2	369000	---	228,85732
105010094	İşletme	4	TM-1	75	2			327000	---	239,73504	
105030089	İşletme (IO)	4	TM-1	75	2			2	393000	---	221,18494
105010358	Kamu Yönetimi	4	TM-2	75	2			212000	---	278,19984	
105030132	Kamu Yönetimi (IO)	4	TM-2	75	2			2	290000	---	253,91036
105010101	Maliye	4	TM-1	75	2			189000	---	281,69197	
105030098	Maliye (IO)	4	TM-1	75	2			2	266000	---	256,39495
İlahiyat Fakültesi											
105010376	İlahiyat	4	YGS-4	180	5		1, 17, 121, 708	143000	35100	366,59506	
105030159	İlahiyat (IO)	4	YGS-4	140	4		1, 2, 17, 121, 708	188000	43800	352,38592	
Mühendislik Fakültesi											
105010155	Bilgisayar Mühendisliği	4	MF-4	50	2			46	164000	---	254,82265
105010128	Çevre Mühendisliği	4	MF-4	60	2			46		---	
105010367	Elektrik-Elektronik Mühendisliği	4	MF-4	45	2			46	144000	---	268,79774
105010137	İnşaat Mühendisliği	4	MF-4	60	2			46	96500	---	312,25922
105010146	Makine Mühendisliği	4	MF-4	70	2			46	186000	---	241,91076
105030114	Makine Mühendisliği (IO)	4	MF-4	70	2			2, 46	209000	---	229,17636
105010164	Tıp Fakültesi	6	MF-3	100	3				14900	---	455,72508
105010173	Veteriner Fakültesi	5	MF-3	75	2				144000	---	273,04338
Ziraat Fakültesi											
105010261	Bahçe Bitkileri	4	MF-2	35	1			208000	---	229,53257	
105010279	Bitki Koruma	4	MF-2	35	1			172000	---	251,68614	
105010182	Gıda Mühendisliği	4	MF-4	55	2			200000	---	233,94736	
105010288	Tarım Ekonomisi	4	TM-1	35	1			256000	---	259,09930	
105010313	Tarımsal Yapılar ve Sulama	4	MF-4	20	1				---	---	
105010304	Tarla Bitkileri	4	MF-3	35	1			199000	---	235,96643	
105010322	Toprak Bilimi ve Bitki Besleme	4	MF-2	30	1				---	---	
105010331	Zootekni	4	MF-2	20	1				---	---	
Şanlıurfa Sağlık Yüksekokulu											
105010234	Hemşirelik	4	YGS-2	120	3		1, 38	138000	1130	336,27866	
HASAN KALYONCU UNİVERSİTESİ (GAZİANTEP)											
Eğitim Fakültesi											
201610654	Rehberlik ve Psikolojik Danışmanlık (Ücretli)	4	TM-3	55			735	110000	---	332,25292	
201610663	Rehberlik ve Psikolojik Danışmanlık (Tam Burslu)	4	TM-3	7			3, 735	32100	---	396,42094	
201610672	Rehberlik ve Psikolojik Danışmanlık (%50 Burslu)	4	TM-3	4			3, 735	38800	---	388,16767	
201610681	Rehberlik ve Psikolojik Danışmanlık (%25 Burslu)	4	TM-3	4			3, 735	52100	---	374,46911	
201610699	Sınıf Öğretmenliği (Tam Burslu)	4	TM-2	3			1, 3, 735	----	
201610706	Sınıf Öğretmenliği (%50 Burslu)	4	TM-2	3			1, 3, 735	----	
201610715	Sınıf Öğretmenliği (%25 Burslu)	4	TM-2	24			1, 3, 735	----	
Güzel Sanatlar ve Mimarlık Fakültesi											
201610724	Görsel İletişim Tasarımı (Tam Burslu)	4	TS-1	10			3, 735	...	---	----	
201610733	Görsel İletişim Tasarımı (%50 Burslu)	4	TS-1	20			3, 735	...	---	----	
201610575	İç Mimarlık ve Çevre Tasarımı (Ücretli)	4	TM-1	55			735	361000	---	230,99024	
201610584	İç Mimarlık ve Çevre Tasarımı (Tam Burslu)	4	TM-1	7			3, 735	69100	---	349,29774	
201610593	İç Mimarlık ve Çevre Tasarımı (%50 Burslu)	4	TM-1	4			3, 735	154000	---	296,38263	
201610609	İç Mimarlık ve Çevre Tasarımı (%25 Burslu)	4	TM-1	4			3, 735	245000	---	262,56411	
201610151	Mimarlık (Ücretli)	4	MF-4	55			21, 735	202000	---	233,28039	
201610169	Mimarlık (Tam Burslu)	4	MF-4	7			3, 21, 735	41000	---	390,07720	
201610178	Mimarlık (%50 Burslu)	4	MF-4	4			3, 21, 735	71700	---	342,39662	
201610187	Mimarlık (%25 Burslu)	4	MF-4	4			3, 21, 735	111000	---	297,10377	
201610415	Hukuk Fakültesi (Ücretli)	4	TM-2	96			735	92100	---	336,07434	
201610424	Hukuk Fakültesi (Tam Burslu)	4	TM-2	12			3, 735	24100	---	405,29981	
201610433	Hukuk Fakültesi (%50 Burslu)	4	TM-2	6			3, 735	27100	---	400,70379	
201610442	Hukuk Fakültesi (%25 Burslu)	4	TM-2	6			3, 735	34300	---	390,65850	
İktisadi, İdari ve Sosyal Bilimler Fakültesi											
201610203	İktisat (Tam Burslu)	4	TM-1	3			3, 21, 735	128000	---	308,94664	
201610212	İktisat (%50 Burslu)	4	TM-1	22			3, 21, 735		---	---	
201610248	İşletme (Tam Burslu)	4	TM-1	3			3, 21, 735	102000	---	324,28391	
201610257	İşletme (%50 Burslu)	4	TM-1	18			3, 21, 735		---	---	
201610266	İşletme (%25 Burslu)	4	TM-1	6			3, 21, 735		---	---	

TABLO-4. Merkezi Yerleştirme İle Öğrenci Alan Yükseköğretim Lisans Programları

PROGRAM KODU (1)	PROGRAM ADI (2)	ÖGR. SÜRE (3)	PUAN TÜRÜ (4)	GENEL KONT. (5)	OK.BİR KONT. (6)	MEB BURS (7)	ÖZEL KOŞUL VE AÇIKLAMALAR (8)	2013-ÖSYS 0,12BAŞARI SIRASI (9)	2013-ÖSYS EK PUANLI B.SIRA (10)	2013-ÖSYS EN KÜÇÜK PUAN (11)	
201610618	Psikoloji (Ücretli)	4	TM-3	55			735	130000	---	320,97351	
201610627	Psikoloji (Tam Burslu)	4	TM-3	7			3, 735	31400	---	397,29143	
201610636	Psikoloji (%50 Burslu)	4	TM-3	4			3, 735	43300	---	383,26109	
201610645	Psikoloji (%25 Burslu)	4	TM-3	4			3, 735	61300	---	366,13472	
201610318	Siyaset Bilimi ve Uluslararası İlişkiler (Ücretli)	4	TM-2	18			17, 21, 86, 735		---		
201610327	Siyaset Bilimi ve Uluslararası İlişkiler (Tam Burslu)	4	TM-2	5			3, 17, 21, 86, 735	74600	---	349,26044	
201610336	Siyaset Bilimi ve Uluslararası İlişkiler (%50 Burslu)	4	TM-2	10			3, 17, 21, 86, 735	219000	---	275,66123	
201610345	Siyaset Bilimi ve Uluslararası İlişkiler (%25 Burslu)	4	TM-2	12			3, 17, 21, 86, 735	298000	---	251,50034	
201610275	Uluslararası Ticaret ve Lojistik (Ücretli)	4	TM-1	8			17, 21, 86, 735		---		
201610284	Uluslararası Ticaret ve Lojistik (Tam Burslu)	4	TM-1	5			3, 17, 21, 86, 735	115000	---	316,18239	
201610293	Uluslararası Ticaret ve Lojistik (%50 Burslu)	4	TM-1	12			3, 17, 21, 86, 735	205000	---	275,75592	
201610309	Uluslararası Ticaret ve Lojistik (%25 Burslu)	4	TM-1	20			3, 17, 21, 86, 735	320000	---	241,47918	
Mühendislik Fakültesi											
201610363	Bilgisayar Mühendisliği (İngilizce) (Tam Burslu)	4	MF-4	3			3, 17, 21, 28, 735	86000	---	324,16590	
201610372	Bilgisayar Mühendisliği (İngilizce) (%50 Burslu)	4	MF-4	24			3, 17, 21, 28, 735		---		
201610106	Elektrik-Elektronik Mühendisliği (İngilizce) (Tam Burslu)	4	MF-4	3			3, 17, 21, 28, 735	88900	---	320,80898	
201610399	Elektrik-Elektronik Mühendisliği (İngilizce) (%50 Burslu)	4	MF-4	18			3, 17, 21, 28, 735	189000	---	239,82906	
201610406	Elektrik-Elektronik Mühendisliği (İngilizce) (%25 Burslu)	4	MF-4	6			3, 17, 21, 28, 735		---		
201610115	İnşaat Mühendisliği (İngilizce) (Ücretli)	4	MF-4	16			17, 21, 28, 735		---		
201610124	İnşaat Mühendisliği (İngilizce) (Tam Burslu)	4	MF-4	6			3, 17, 21, 28, 735	79900	---	331,61416	
201610133	İnşaat Mühendisliği (İngilizce) (%50 Burslu)	4	MF-4	12			3, 17, 21, 28, 735	136000	---	275,42582	
201610142	İnşaat Mühendisliği (İngilizce) (%25 Burslu)	4	MF-4	20			3, 17, 21, 28, 735	180000	---	245,35530	
Sağlık Bilimleri Yüksekokulu											
201610451	Beslenme ve Diyetetik (Ücretli)	4	YGS-2	48			1, 735	233000	4460	291,46331	
201610469	Beslenme ve Diyetetik (Tam Burslu)	4	YGS-2	6			1, 3, 735	31800	16	451,81491	
201610478	Beslenme ve Diyetetik (%50 Burslu)	4	YGS-2	3			1, 3, 735	45400	37	431,30916	
201610487	Beslenme ve Diyetetik (%25 Burslu)	4	YGS-2	3			1, 3, 735	58100	77	414,30420	
201610496	Fizyoterapi ve Rehabilitasyon (Ücretli)	4	YGS-2	57			1, 735	81700	223	386,25767	
201610503	Fizyoterapi ve Rehabilitasyon (Tam Burslu)	4	YGS-2	7			1, 3, 735	25400	10	462,43520	
201610512	Fizyoterapi ve Rehabilitasyon (%50 Burslu)	4	YGS-2	3			1, 3, 735	36400	23	444,68566	
201610521	Fizyoterapi ve Rehabilitasyon (%25 Burslu)	4	YGS-2	3			1, 3, 735	42600	31	435,38550	
201610539	Hemşirelik (Ücretli)	4	YGS-2	43			1, 735	295000	7920	272,69366	
201610548	Hemşirelik (Tam Burslu)	4	YGS-2	6			1, 3, 735	79800	204	388,36172	
201610557	Hemşirelik (%50 Burslu)	4	YGS-2	3			1, 3, 735	160000	1690	323,31934	
201610566	Hemşirelik (%25 Burslu)	4	YGS-2	3			1, 3, 735	193000	2800	307,05281	
HİTİT ÜNİVERSİTESİ (ÇORUM)											
Fen-Edebiyat Fakültesi											
105110163	Arkeoloji	4	TM-3	35	1			377000	---	235,14071	
105110145	Tarih	4	TS-2	60	2			107000	---	312,88087	
105110021	Türk Dili ve Edebiyatı	4	TS-2	57	2			64100	---	341,06251	
105130061	Türk Dili ve Edebiyatı (IO)	4	TS-2	57	2			2	121000	---	305,38108
İktisadi ve İdari Bilimler Fakültesi											
105110206	Bankacılık ve Finans	4	TM-1	30	1			---	---	---	
105110048	İktisat	4	TM-1	90	3			345000	---	235,04612	
105130079	İktisat (IO)	4	TM-1	90	3			2	---	---	
105110057	İşletme	4	TM-1	90	3			381000	---	225,26961	
105130016	İşletme (IO)	4	TM-1	90	3			2	---	---	
105110075	Maliye	4	TM-1	90	3			218000	---	271,31010	
105110066	Siyaset Bilimi ve Kamu Yönetimi	4	TM-2	90	3			217000	---	276,31224	
105130104	Siyaset Bilimi ve Kamu Yönetimi (IO)	4	TM-2	90	3			2	304000	---	249,87578
105110084	İlahiyat Fakültesi	4	YGS-4	160	4			1, 121	136000	33600	369,26447
105130088	İlahiyat Fakültesi (IO)	4	YGS-4	120	3			1, 2, 121	177000	41700	355,56399
Mühendislik Fakültesi											
105110154	Gıda Mühendisliği	4	MF-4	50	2			192000	---	238,53771	
105110093	Kimya Mühendisliği	4	MF-4	40	1			223000	---	219,76501	
105110109	Makine Mühendisliği	4	MF-4	55	2			171000	---	250,71815	
105130034	Makine Mühendisliği (IO)	4	MF-4	55	2			2	195000	---	236,78793
105110181	Metaller ve Malzeme Mühendisliği	4	MF-4	45	2			225000	---	217,51798	
105110136	Tıp Fakültesi	6	MF-3	25	1			283	7610	---	478,29788
Beden Eğitimi ve Spor Yüksekokulu											
105110199	Spor Yöneticiliği	4	YGS-5	60	2			1	---	---	
Sağlık Yüksekokulu											
105110118	Hemşirelik	4	YGS-2	85	3			1, 38	180000	2340	312,86703
İĞDIR ÜNİVERSİTESİ											
Fen-Edebiyat Fakültesi											
105210108	Tarih	4	TS-2	40	1			---	---	---	
İğdir Ziraat Fakültesi											
105210047	Bahçe Bitkileri	4	MF-2	10	1				---	---	
105210056	Bitki Koruma	4	MF-2	40	1			223000	---	218,43343	
105210092	Biyosistem Mühendisliği	4	MF-4	10	1				---	---	
105210038	Tarla Bitkileri	4	MF-3	10	1				---	---	
105210065	Tarım Ekonomisi	4	TM-1	35	1			282000	---	251,76857	
İktisadi ve İdari Bilimler Fakültesi											
105210117	İktisat	4	TM-1	150	4			---	---	---	
105230033	İktisat (IO)	4	TM-1	150	4			2	---	---	
İlahiyat Fakültesi											
105210029	İlahiyat	4	YGS-4	160	4			1, 121	181000	42400	354,58516

TABLO-4. Merkezi Yerleştirme İle Öğrenci Alan Yükseköğretim Lisans Programları

PROGRAM KODU (1)	PROGRAM ADI (2)	ÖĞR. SÜRE (3)	PUAN TÜRÜ (4)	GENEL KONT. (5)	OK.BİR KONT. (6)	MEB BURS (7)	ÖZEL KOŞUL VE AÇIKLAMALAR (8)	2013-ÖSYS 0,12BAŞARI SIRASI (9)	2013-ÖSYS EK PUANLI B.SIRA (10)	2013-ÖSYS EN KÜÇÜK PUAN (11)
105230015	İlahiyat (İÖ)	4	YGS-4	120	3		1, 2, 121	210000	47700	346,55303
Mühendislik Fakültesi										
105210083	Gıda Mühendisliği	4	MF-4	35	1			221000	---	221,98523
105230024	Gıda Mühendisliği (İÖ)	4	MF-4	35	1		2		---	
İŞIK UNIVERSİTESİ (İSTANBUL)										
Fen-Edebiyat Fakültesi										
202010648	İnsan ve Toplum Bilimleri (İngilizce) (Ücretli)	4	TM-3	1			17, 21, 28, 133		---	
202010657	İnsan ve Toplum Bilimleri (İngilizce) (Tam Burslu)	4	TM-3	2			3, 17, 21, 28, 133	53800	---	372,86164
202010666	İnsan ve Toplum Bilimleri (İngilizce) (%50 Burslu)	4	TM-3	16			3, 17, 21, 28, 133		---	
202011082	İnsan ve Toplum Bilimleri (İngilizce) (%25 Burslu)	4	TM-3	1			3, 17, 21, 28, 133		---	
202011391	Psikoloji (Ücretli)	4	TM-3	30			46, 133	344000	---	244,49226
202011407	Psikoloji (Tam Burslu)	4	TM-3	7			3, 46, 133	25700	---	405,07285
202011416	Psikoloji (%50 Burslu)	4	TM-3	18			3, 46, 133	93200	---	342,51130
202011425	Psikoloji (%25 Burslu)	4	TM-3	15			3, 46, 133	204000	---	289,03519
202010693	Psikoloji (İngilizce) (Ücretli)	4	TM-3	40			17, 21, 28, 133	357000	---	240,90256
202010709	Psikoloji (İngilizce) (Tam Burslu)	4	TM-3	9			3, 17, 21, 28, 133	21800	---	411,21958
202010718	Psikoloji (İngilizce) (%50 Burslu)	4	TM-3	20			3, 17, 21, 28, 133	99200	---	338,66452
202011107	Psikoloji (İngilizce) (%25 Burslu)	4	TM-3	21			3, 17, 21, 28, 133	206000	---	288,36272
202011682	Yönetim Bilişim Sistemleri (Ücretli)	4	TM-1	2			46, 133	---	---	----
202011691	Yönetim Bilişim Sistemleri (Tam Burslu)	4	TM-1	3			3, 46, 133	---	---	----
202011707	Yönetim Bilişim Sistemleri (%50 Burslu)	4	TM-1	25			3, 46, 133	---	---	----
202010075	Yönetim Bilişim Sistemleri (İngilizce) (Ücretli)	4	TM-1	1			17, 21, 28, 133		---	
202010084	Yönetim Bilişim Sistemleri (İngilizce) (Tam Burslu)	4	TM-1	3			3, 17, 21, 28, 133	41500	---	378,24414
202010154	Yönetim Bilişim Sistemleri (İngilizce) (%50 Burslu)	4	TM-1	25			3, 17, 21, 28, 133	387000	---	223,35881
202011804	Yönetim Bilişim Sistemleri (İngilizce) (%25 Burslu)	4	TM-1	1			3, 17, 21, 28, 133	---	---	----
Güzel Sanatlar Fakültesi										
202011567	Görsel İletişim Tasarımı (Ücretli)	4	TS-1	1			46, 133		---	
202011576	Görsel İletişim Tasarımı (Tam Burslu)	4	TS-1	3			3, 46, 133	7660	---	407,47446
202011585	Görsel İletişim Tasarımı (%50 Burslu)	4	TS-1	25			3, 46, 133	187000	---	264,10631
202011594	Görsel İletişim Tasarımı (%25 Burslu)	4	TS-1	1			3, 46, 133		---	
202011434	Sinema ve Televizyon (Ücretli)	4	TS-1	2			46, 133		---	
202011443	Sinema ve Televizyon (Tam Burslu)	4	TS-1	4			3, 46, 133	6110	---	414,60319
202011452	Sinema ve Televizyon (%50 Burslu)	4	TS-1	30			3, 46, 133	209000	---	254,81322
202011461	Sinema ve Televizyon (%25 Burslu)	4	TS-1	4			3, 46, 133	287000	---	220,76216
İktisadi ve İdari Bilimler Fakültesi										
202010269	İktisat (İngilizce) (Ücretli)	4	TM-1	1			17, 21, 28, 133		---	
202010278	İktisat (İngilizce) (Tam Burslu)	4	TM-1	1			3, 17, 21, 28, 133	67000	---	351,13298
202010312	İktisat (İngilizce) (%50 Burslu)	4	TM-1	10			3, 17, 21, 28, 133		---	
202011134	İktisat (İngilizce) (%25 Burslu)	4	TM-1	1			3, 17, 21, 28, 133		---	
202011646	İşletme (Ücretli)	4	TM-1	3			46, 133	---	---	----
202011655	İşletme (Tam Burslu)	4	TM-1	3			3, 46, 133	---	---	----
202011664	İşletme (%50 Burslu)	4	TM-1	20			3, 46, 133	---	---	----
202011673	İşletme (%25 Burslu)	4	TM-1	4			3, 46, 133	---	---	----
202010339	İşletme (İngilizce) (Ücretli)	4	TM-1	1			17, 21, 28, 133		---	
202010348	İşletme (İngilizce) (Tam Burslu)	4	TM-1	3			3, 17, 21, 28, 133	63800	---	353,99229
202010303	İşletme (İngilizce) (%50 Burslu)	4	TM-1	25			3, 17, 21, 28, 133		---	
202011143	İşletme (İngilizce) (%25 Burslu)	4	TM-1	1			3, 17, 21, 28, 133		---	
202010621	Siyaset Bilimi (İngilizce) (Ücretli)	4	TM-2	1			17, 21, 28, 133		---	
202010727	Siyaset Bilimi (İngilizce) (Tam Burslu)	4	TM-2	3			3, 17, 21, 28, 133	58700	---	363,25907
202010736	Siyaset Bilimi (İngilizce) (%50 Burslu)	4	TM-2	25			3, 17, 21, 28, 133		---	
202011152	Siyaset Bilimi (İngilizce) (%25 Burslu)	4	TM-2	1			3, 17, 21, 28, 133	---	---	----
202010287	Uluslararası İlişkiler (İngilizce) (Ücretli)	4	TM-2	4			17, 21, 28, 133		---	
202010296	Uluslararası İlişkiler (İngilizce) (Tam Burslu)	4	TM-2	6			3, 17, 21, 28, 133	61900	---	360,35088
202010321	Uluslararası İlişkiler (İngilizce) (%50 Burslu)	4	TM-2	46			3, 17, 21, 28, 133	409000	---	217,29548
202011161	Uluslararası İlişkiler (İngilizce) (%25 Burslu)	4	TM-2	4			3, 17, 21, 28, 133		---	
202011179	Uluslararası Lojistik Yönetimi (İngilizce) (Ücretli)	4	TM-1	1			17, 21, 28, 133		---	
202011188	Uluslararası Lojistik Yönetimi (İngilizce) (Tam Burslu)	4	TM-1	4			3, 17, 21, 28, 133	72800	---	346,07268
202011319	Uluslararası Lojistik Yönetimi (İngilizce) (%50 Burslu)	4	TM-1	34			3, 17, 21, 28, 133		---	
202011328	Uluslararası Lojistik Yönetimi (İngilizce) (%25 Burslu)	4	TM-1	1			3, 17, 21, 28, 133		---	
202010639	Uluslararası Ticaret (İngilizce) (Ücretli)	4	TM-1	1			17, 21, 28, 133		---	
202010675	Uluslararası Ticaret (İngilizce) (Tam Burslu)	4	TM-1	5			3, 17, 21, 28, 133	62400	---	355,29547
202010684	Uluslararası Ticaret (İngilizce) (%50 Burslu)	4	TM-1	43			3, 17, 21, 28, 133		---	
202011197	Uluslararası Ticaret (İngilizce) (%25 Burslu)	4	TM-1	1			3, 17, 21, 28, 133		---	
Mimarlık ve Tasarım Fakültesi										
202011761	Endüstriyel Tasarım (Ücretli)	4	MF-4	4			46, 133	---	---	----
202011779	Endüstriyel Tasarım (Tam Burslu)	4	MF-4	3			3, 46, 133	---	---	----
202011788	Endüstriyel Tasarım (%50 Burslu)	4	MF-4	20			3, 46, 133	---	---	----
202011797	Endüstriyel Tasarım (%25 Burslu)	4	MF-4	3			3, 46, 133	---	---	----
202011479	İç Mimarlık (İngilizce) (Ücretli)	4	MF-4	20			17, 21, 28, 133	---	---	----
202011488	İç Mimarlık (İngilizce) (Tam Burslu)	4	MF-4	6			3, 17, 21, 28, 133	---	---	----
202011497	İç Mimarlık (İngilizce) (%50 Burslu)	4	MF-4	24			3, 17, 21, 28, 133	---	---	----
202011752	İç Mimarlık (İngilizce) (%25 Burslu)	4	MF-4	10			3, 17, 21, 28, 133	---	---	----
202011601	Mimarlık (Ücretli)	4	MF-4	21			46, 133	---	---	----
202011619	Mimarlık (Tam Burslu)	4	MF-4	5			3, 46, 133	---	---	----
202011628	Mimarlık (%50 Burslu)	4	MF-4	16			3, 46, 133	---	---	----
202011637	Mimarlık (%25 Burslu)	4	MF-4	8			3, 46, 133	---	---	----
202011337	Mimarlık (İngilizce) (Ücretli)	4	MF-4	28			17, 21, 28, 133	---	---	----

TABLO-4. Merkezi Yerleştirme İle Öğrenci Alan Yükseköğretim Lisans Programları

PROGRAM KODU (1)	PROGRAM ADI (2)	ÖĞR. SÜRE (3)	PUAN TÜRÜ (4)	GENEL KONT. (5)	OK.BİR KONT. (6)	MEB BURS (7)	ÖZEL KOŞUL VE AÇIKLAMALAR (8)	2013-ÖSYS 0,12BAŞARI SIRASI (9)	2013-ÖSYS EK PUANLI B.SIRA (10)	2013-ÖSYS EN KÜÇÜK PUAN (11)
202011346	Mimarlık (İngilizce) (Tam Burslu)	4	MF-4	7			3, 17, 21, 28, 133	...	---	----
202011355	Mimarlık (İngilizce) (%50 Burslu)	4	MF-4	25			3, 17, 21, 28, 133	...	---	----
202011364	Mimarlık (İngilizce) (%25 Burslu)	4	MF-4	10			3, 17, 21, 28, 133	...	---	----
Mühendislik Fakültesi										
202010427	Bilgisayar Mühendisliği (İngilizce) (Ücretli)	4	MF-4	1			17, 21, 28, 133		---	
202010436	Bilgisayar Mühendisliği (İngilizce) (Tam Burslu)	4	MF-4	3			3, 17, 21, 28, 133	37300	---	396,77884
202010409	Bilgisayar Mühendisliği (İngilizce) (%50 Burslu)	4	MF-4	25			3, 17, 21, 28, 133		---	
202011204	Bilgisayar Mühendisliği (İngilizce) (%25 Burslu)	4	MF-4	1			3, 17, 21, 28, 133		---	
202010887	Biyomedikal Mühendisliği (İngilizce) (Ücretli)	4	MF-4	1			17, 21, 28, 133		---	
202010824	Biyomedikal Mühendisliği (İngilizce) (Tam Burslu)	4	MF-4	4			3, 17, 21, 28, 133	43200	---	386,30479
202010833	Biyomedikal Mühendisliği (İngilizce) (%50 Burslu)	4	MF-4	34			3, 17, 21, 28, 133		---	
202010842	Biyomedikal Mühendisliği (İngilizce) (%25 Burslu)	4	MF-4	1			3, 17, 21, 28, 133		---	
202010799	Elektrik-Elektronik Mühendisliği (İngilizce) (Ücretli)	4	MF-4	1			17, 21, 28, 133		---	
202010806	Elektrik-Elektronik Mühendisliği (İngilizce) (Tam Burslu)	4	MF-4	2			3, 17, 21, 28, 133	37400	---	396,67624
202010815	Elektrik-Elektronik Mühendisliği (İngilizce) (%50 Burslu)	4	MF-4	18			3, 17, 21, 28, 133		---	
202011213	Elektrik-Elektronik Mühendisliği (İngilizce) (%25 Burslu)	4	MF-4	1			3, 17, 21, 28, 133		---	
202011716	Endüstri Mühendisliği (Ücretli)	4	MF-4	2			46, 133	...	---	----
202011725	Endüstri Mühendisliği (Tam Burslu)	4	MF-4	4			3, 46, 133	...	---	----
202011734	Endüstri Mühendisliği (%50 Burslu)	4	MF-4	30			3, 46, 133	...	---	----
202011743	Endüstri Mühendisliği (%25 Burslu)	4	MF-4	4			3, 46, 133	...	---	----
202010463	Endüstri Mühendisliği (İngilizce) (Ücretli)	4	MF-4	1			17, 21, 28, 133		---	
202010472	Endüstri Mühendisliği (İngilizce) (Tam Burslu)	4	MF-4	7			3, 17, 21, 28, 133	38500	---	394,70701
202010418	Endüstri Mühendisliği (İngilizce) (%50 Burslu)	4	MF-4	60			3, 17, 21, 28, 133		---	
202011222	Endüstri Mühendisliği (İngilizce) (%25 Burslu)	4	MF-4	2			3, 17, 21, 28, 133		---	
202011373	İnşaat Mühendisliği (Ücretli)	4	MF-4	3			46, 133		---	
202011382	İnşaat Mühendisliği (Tam Burslu)	4	MF-4	5			3, 46, 133	58700	---	361,03586
202011549	İnşaat Mühendisliği (%50 Burslu)	4	MF-4	40			3, 46, 133	206000	---	231,09858
202011558	İnşaat Mühendisliği (%25 Burslu)	4	MF-4	2			3, 46, 133		---	
202010851	İnşaat Mühendisliği (İngilizce) (Ücretli)	4	MF-4	5			17, 21, 28, 133		---	
202010869	İnşaat Mühendisliği (İngilizce) (Tam Burslu)	4	MF-4	6			3, 17, 21, 28, 133	47300	---	379,04394
202010878	İnşaat Mühendisliği (İngilizce) (%50 Burslu)	4	MF-4	45			3, 17, 21, 28, 133	221000	---	221,51098
202011231	İnşaat Mühendisliği (İngilizce) (%25 Burslu)	4	MF-4	4			3, 17, 21, 28, 133		---	
202011504	Makine Mühendisliği (Ücretli)	4	MF-4	1			46, 133		---	
202011513	Makine Mühendisliği (Tam Burslu)	4	MF-4	3			3, 46, 133	66400	---	349,71769
202011522	Makine Mühendisliği (%50 Burslu)	4	MF-4	25			3, 46, 133		---	
202011531	Makine Mühendisliği (%25 Burslu)	4	MF-4	1			3, 46, 133		---	
202010499	Makine Mühendisliği (İngilizce) (Ücretli)	4	MF-4	1			17, 21, 28, 133		---	
202010745	Makine Mühendisliği (İngilizce) (Tam Burslu)	4	MF-4	3			3, 17, 21, 28, 133	41400	---	389,39433
202010754	Makine Mühendisliği (İngilizce) (%50 Burslu)	4	MF-4	25			3, 17, 21, 28, 133		---	
202011249	Makine Mühendisliği (İngilizce) (%25 Burslu)	4	MF-4	1			3, 17, 21, 28, 133		---	
202010921	Mekatronik Mühendisliği (İngilizce) (Ücretli)	4	MF-4	1			17, 21, 28, 133		---	
202010939	Mekatronik Mühendisliği (İngilizce) (Tam Burslu)	4	MF-4	3			3, 17, 21, 28, 133	42200	---	388,01169
202010948	Mekatronik Mühendisliği (İngilizce) (%50 Burslu)	4	MF-4	25			3, 17, 21, 28, 133		---	
202011258	Mekatronik Mühendisliği (İngilizce) (%25 Burslu)	4	MF-4	1			3, 17, 21, 28, 133		---	
202011037	Otomotiv Mühendisliği (İngilizce) (Ücretli)	4	MF-4	1			17, 21, 28, 133		---	
202011046	Otomotiv Mühendisliği (İngilizce) (Tam Burslu)	4	MF-4	2			3, 17, 21, 28, 133	54600	---	367,29291
202011055	Otomotiv Mühendisliği (İngilizce) (%50 Burslu)	4	MF-4	16			3, 17, 21, 28, 133		---	
202011064	Otomotiv Mühendisliği (İngilizce) (%25 Burslu)	4	MF-4	1			3, 17, 21, 28, 133		---	
202010781	Yazılım Mühendisliği (İngilizce) (Tam Burslu)	4	MF-4	1			3, 17, 21, 28, 133	44200	---	384,45919
202010772	Yazılım Mühendisliği (İngilizce) (%50 Burslu)	4	MF-4	10			3, 17, 21, 28, 133		---	
202010384	Yazılım Mühendisliği (İngilizce) (UOLP-SUNY Brockport) (Ücretli)	4	MF-4	4			17, 21, 28, 199, 251		---	
İHSAN DOĞRAMACI BİLKENT ÜNİVERSİTESİ (ANKARA)										
Fen Fakültesi										
202110065	Fizik (İngilizce) (Tam Burslu)	4	MF-2	20			3, 17, 21, 23, 28	66900	---	355,83752
202110586	Fizik (İngilizce) (%50 Burslu)	4	MF-2	3			3, 17, 21, 23, 28	202000	---	232,91051
202110083	Kimya (İngilizce) (Tam Burslu)	4	MF-2	20			3, 17, 21, 23, 28	84600	---	331,58036
202110595	Kimya (İngilizce) (%50 Burslu)	4	MF-2	3			3, 17, 21, 23, 28	133000	---	281,58310
202110108	Matematik (İngilizce) (Tam Burslu)	4	MF-1	20			3, 17, 21, 23, 28	59000	---	361,21814
202110602	Matematik (İngilizce) (%50 Burslu)	4	MF-1	15			3, 17, 21, 23, 28		---	
202110126	Moleküler Biyoloji ve Genetik (İngilizce) (Tam Burslu)	4	MF-3	20			3, 17, 21, 23, 28	13200	---	460,74632
202110611	Moleküler Biyoloji ve Genetik (İngilizce) (%50 Burslu)	4	MF-3	20			3, 17, 21, 23, 28	34100	---	411,80217
202110117	Moleküler Biyoloji ve Genetik (İngilizce) (Ücretli)	4	MF-3	20			17, 21, 23, 28	90000	---	324,85282
Güzel Sanatlar Tasarım ve Mimarlık Fakültesi										
202110956	İç Mimarlık ve Çevre Tasarımı (İngilizce) (Tam Burslu)	4	TM-1	17			3, 17, 21, 23, 28	23100	---	405,31232
202110629	İç Mimarlık ve Çevre Tasarımı (İngilizce) (%50 Burslu)	4	TM-1	33			3, 17, 21, 23, 28	76600	---	342,94666
202110135	İç Mimarlık ve Çevre Tasarımı (İngilizce) (Ücretli)	4	TM-1	115			17, 21, 23, 28	337000	---	237,15712
202111036	İletişim ve Tasarım (İngilizce) (Tam Burslu)	4	TS-1	6			3, 17, 21, 23, 28	1580	---	455,15988
202111045	İletişim ve Tasarım (İngilizce) (%50 Burslu)	4	TS-1	34			3, 17, 21, 23, 28	80000	---	318,17688
202111054	İletişim ve Tasarım (İngilizce) (Ücretli)	4	TS-1	20			17, 21, 23, 28	200000	---	258,58937
202110965	Kentsel Tasarım ve Peyzaj Mimarisi (İngilizce) (Tam Burslu)	4	MF-4	5			3, 17, 21, 23, 28	43600	---	385,44135

TABLO-4. Merkezi Yerleştirme İle Öğrenci Alan Yükseköğretim Lisans Programları

PROGRAM KODU (1)	PROGRAM ADI (2)	ÖĞR. SÜRE (3)	PUAN TÜRÜ (4)	GENEL KONT. (5)	OK.BİR KONT. (6)	MEB BURS (7)	ÖZEL KOŞUL VE AÇIKLAMALAR (8)	2013-ÖSYS 0,12BAŞARI SIRASI (9)	2013-ÖSYS EK PUANLI B.SIRA (10)	2013-ÖSYS EN KÜÇÜK PUAN (11)	
202110638	Kentsel Tasarım ve Peyzaj Mimarisi (İngilizce) (%50 Burslu)	4	MF-4	45			3, 17, 21, 23, 28			---	
202111072	Mimarlık (İngilizce) (Tam Burslu)	4	MF-4	5			3, 17, 21, 23, 28	6100		477,32795	
202111081	Mimarlık (İngilizce) (%50 Burslu)	4	MF-4	10			3, 17, 21, 23, 28	15200		446,12704	
202111063	Mimarlık (İngilizce) (Ücretli)	4	MF-4	35			17, 21, 23, 28	39800		392,40110	
202110189	Hukuk Fakültesi (İngilizce) (Tam Burslu)	4	TM-2	20			3, 17, 21, 23, 28	175		517,03750	
202110823	Hukuk Fakültesi (İngilizce) (%50 Burslu)	4	TM-2	20			3, 17, 21, 23, 28	1620		479,87305	
202110171	Hukuk Fakültesi (İngilizce) (Ücretli)	4	TM-2	120			17, 21, 23, 28	27300		400,43665	
İktisadi, İdari ve Sosyal Bilimler Fakültesi											
202110205	İktisat (İngilizce) (Tam Burslu)	4	TM-1	20			3, 17, 21, 23, 28	2840		468,90248	
202110647	İktisat (İngilizce) (%50 Burslu)	4	TM-1	80			3, 17, 21, 23, 28	68800		349,47371	
202110198	İktisat (İngilizce) (Ücretli)	4	TM-1	50			17, 21, 23, 28	314000		242,95667	
202110223	Küresel ve Uluslararası İlişkiler (İngilizce) (UOLP-SUNY Binghamton) (%50 Burslu)	4	TM-2	1			17, 28, 251, 252, 255, 749	19600		413,18728	
202110214	Küresel ve Uluslararası İlişkiler (İngilizce) (UOLP-SUNY Binghamton) (Ücretli)	4	TM-2	4			17, 28, 251, 252, 749			---	
202110241	Psikoloji (İngilizce) (Tam Burslu)	4	TM-3	10			3, 17, 21, 23, 28	3320		463,03922	
202110656	Psikoloji (İngilizce) (%50 Burslu)	4	TM-3	20			3, 17, 21, 23, 28	20100		414,09227	
202110232	Psikoloji (İngilizce) (Ücretli)	4	TM-3	30			17, 21, 23, 28	71300		357,94841	
202110268	Siyaset Bilimi ve Kamu Yönetimi (İngilizce) (Tam Burslu)	4	TM-2	20			3, 17, 21, 23, 28	10900		432,60382	
202110665	Siyaset Bilimi ve Kamu Yönetimi (İngilizce) (%50 Burslu)	4	TM-2	130			3, 17, 21, 23, 28	141000		307,10769	
202110286	Uluslararası İlişkiler (İngilizce) (Tam Burslu)	4	TM-2	20			3, 17, 21, 23, 28	3740		460,69413	
202110674	Uluslararası İlişkiler (İngilizce) (%50 Burslu)	4	TM-2	80			3, 17, 21, 23, 28	83800		342,00413	
202110277	Uluslararası İlişkiler (İngilizce) (Ücretli)	4	TM-2	50			17, 21, 23, 28	239000		269,24463	
İnsani Bilimler ve Edebiyat Fakültesi											
202110902	Amerikan Kültürü ve Edebiyatı (İngilizce) (Tam Burslu)	4	DİL-1	10			3, 21, 23, 28, 77	1480		481,09956	
202110683	Amerikan Kültürü ve Edebiyatı (İngilizce) (%50 Burslu)	4	DİL-1	30			3, 21, 23, 28, 77	19300		299,76161	
202110911	Arkeoloji (İngilizce) (Tam Burslu)	4	TM-3	10			3, 17, 21, 23, 28	79800		351,57719	
202110841	Arkeoloji (İngilizce) (%50 Burslu)	4	TM-3	10			3, 17, 21, 23, 28	357000		240,99320	
202110929	Felsefe (İngilizce) (Tam Burslu)	4	TM-3	15			3, 17, 21, 23, 28	62500		365,10252	
202110938	İngiliz Dili ve Edebiyatı (İngilizce) (Tam Burslu)	4	DİL-1	10			3, 21, 23, 28, 77	1050		490,01985	
202110717	İngiliz Dili ve Edebiyatı (İngilizce) (%50 Burslu)	4	DİL-1	40			3, 21, 23, 28, 77	16700		319,00145	
202110992	Mütercim-Tercümanlık (İng-Fra-Türkçe) (Tam Burslu)	4	DİL-1	5			3, 21, 23, 28, 96	333		512,28053	
202110814	Mütercim-Tercümanlık (İng-Fra-Türkçe) (%50 Burslu)	4	DİL-1	45			3, 21, 23, 28, 96	5120		430,73745	
İşletme Fakültesi											
202110383	İşletme (İngilizce) (Tam Burslu)	4	TM-1	20			3, 17, 21, 23, 28	2770		469,46001	
202110726	İşletme (İngilizce) (%50 Burslu)	4	TM-1	60			3, 17, 21, 23, 28	41700		377,99790	
202110374	İşletme (İngilizce) (Ücretli)	4	TM-1	100			17, 21, 23, 28	183000		284,02547	
Mühendislik Fakültesi											
202110408	Bilgisayar Mühendisliği (İngilizce) (Tam Burslu)	4	MF-4	50			3, 17, 21, 23, 28	3170		494,26388	
202110735	Bilgisayar Mühendisliği (İngilizce) (%50 Burslu)	4	MF-4	20			3, 17, 21, 23, 28	9630		463,25789	
202110392	Bilgisayar Mühendisliği (İngilizce) (Ücretli)	4	MF-4	90			17, 21, 23, 28	59600		359,64754	
202110426	Elektrik-Elektronik Mühendisliği (İngilizce) (Tam Burslu)	4	MF-4	50			3, 17, 21, 23, 28	422		530,42967	
202110744	Elektrik-Elektronik Mühendisliği (İngilizce) (%50 Burslu)	4	MF-4	20			3, 17, 21, 23, 28	4960		483,28676	
202110417	Elektrik-Elektronik Mühendisliği (İngilizce) (Ücretli)	4	MF-4	90			17, 21, 23, 28	31400		408,45548	
202110444	Endüstri Mühendisliği (İngilizce) (Tam Burslu)	4	MF-4	50			3, 17, 21, 23, 28	2740		497,77700	
202110753	Endüstri Mühendisliği (İngilizce) (%50 Burslu)	4	MF-4	20			3, 17, 21, 23, 28	11100		458,53616	
202110435	Endüstri Mühendisliği (İngilizce) (Ücretli)	4	MF-4	90			17, 21, 23, 28	45700		381,69412	
202110877	Makine Mühendisliği (İngilizce) (Tam Burslu)	4	MF-4	25			3, 17, 21, 23, 28	5070		482,63892	
202110886	Makine Mühendisliği (İngilizce) (%50 Burslu)	4	MF-4	30			3, 17, 21, 23, 28	17600		439,83795	
202110868	Makine Mühendisliği (İngilizce) (Ücretli)	4	MF-4	40			17, 21, 23, 28	46800		380,02302	
Uygulamalı Teknoloji ve İşletmecilik Yüksekokulu											
202111009	Bilgisayar Teknolojisi ve Bilişim Sistemleri (İngilizce) (Tam Burslu)	4	YGS-1	10			1, 3, 17, 21, 23, 28	32400	48	453,18455	
202110762	Bilgisayar Teknolojisi ve Bilişim Sistemleri (İngilizce) (%50 Burslu)	4	YGS-1	90			1, 3, 17, 21, 23, 28	470000	35700	247,53219	
202111018	İşletme Bilgi Yönetimi (İngilizce) (Tam Burslu)	4	YGS-6	5			1, 3, 17, 21, 23, 28	47000	10200	434,37609	
202110771	İşletme Bilgi Yönetimi (İngilizce) (%50 Burslu)	4	YGS-6	45			1, 3, 17, 21, 23, 28	601000	109000	254,12112	
202111027	Turizm ve Otel İşletmeciliği (İngilizce) (Tam Burslu)	4	YGS-6	10			1, 3, 17, 21, 23, 28	98400	19200	387,31815	
202110789	Turizm ve Otel İşletmeciliği (İngilizce) (%50 Burslu)	4	YGS-6	60			1, 3, 17, 21, 23, 28	750000	128000	237,24453	
Uygulamalı Yabancı Diller Y.O.											
202110974	Bankacılık ve Finans (İngilizce) (Tam Burslu)	4	YGS-6	3			1, 3, 17, 21, 23, 28	34300	7580	451,48057	
202110798	Bankacılık ve Finans (İngilizce) (%50 Burslu)	4	YGS-6	27			1, 3, 17, 21, 23, 28	479000	83800	270,78187	
İNÖNÜ ÜNİVERSİTESİ (MALATYA)											
105310416	Diş Hekimliği Fakültesi	5	MF-3	66	2			46	18400	446,98603	
105310019	Eczacılık Fakültesi	5	MF-3	60	2			11, 46	27900	425,02485	
Eğitim Fakültesi											
105310028	Bilgisayar ve Öğretim Teknolojileri Öğretmenliği	4	YGS-1	55	2			1	260000	10400	294,50785
105310037	Fen Bilgisi Öğretmenliği	4	MF-2	60	2			1	192000	14900	238,71931
105310046	İlköğretim Matematik Öğretmenliği	4	MF-1	95	3	6		1, 75	84800	12600	327,51033
105310055	İngilizce Öğretmenliği	4	DİL-1	50	2	6		1, 15, 75	8430	1050	393,45031

TABLO-4. Merkezi Yerleştirme İle Öğrenci Alan Yükseköğretim Lisans Programları

PROGRAM KODU (1)	PROGRAM ADI (2)	ÖGR. SÜRE (3)	PUAN TÜRÜ (4)	GENEL KONT. (5)	OK.BİR KONT. (6)	MEB BURS (7)	ÖZEL KOŞUL VE AÇIKLAMALAR (8)	2013-ÖSYS 0,12BAŞARI SIRASI (9)	2013-ÖSYS EK PUANLI B.SIRA (10)	2013-ÖSYS EN KÜÇÜK PUAN (11)	
105310064	Okul Öncesi Öğretmenliği	4	YGS-5	70	2			1	94000	19400	394,23074
105330305	Okul Öncesi Öğretmenliği (IO)	4	YGS-5	70	2			1, 2	138000	24700	371,62127
105310073	Rehberlik ve Psikolojik Danışmanlık	4	TM-3	70	2	10		75	27600	---	402,45886
105330165	Rehberlik ve Psikolojik Danışmanlık (IO)	4	TM-3	70	2			2	35400	---	392,37913
105310082	Sınıf Öğretmenliği	4	TM-2	95	3			1	154000	15900	300,80043
105310091	Sosyal Bilgiler Öğretmenliği	4	TS-1	60	2			1	24400	2020	369,13471
105310107	Türkçe Öğretmenliği	4	TS-2	60	2	3		1, 75	10600	1360	409,72404
105310452	Zihnin Engelliler Öğretmenliği	4	YGS-4	50	2	20		1, 75	48100	13600	417,55398
Fen-Edebiyat Fakültesi											
105310143	Biyoloji	4	MF-2	30	1			46		---	---
105310443	Felsefe	4	TM-3	70	2				235000	---	278,14154
105330244	Felsefe (IO)	4	TM-3	70	2			2	290000	---	260,47867
105310479	İngiliz Dili ve Edebiyatı	4	DİL-1	40	1			21	14100	---	339,19270
105310161	Kimya	4	MF-2	10	1			46		---	---
105310179	Matematik	4	MF-1	80	2			46		---	---
105310558	Moleküler Biyoloji ve Genetik	4	MF-3	40	1			21	146000	---	270,69112
105310646	Moleküler Biyoloji ve Genetik (KKTC Uyraklı)	4	MF-3	1				21, 90	---	---	---
105310188	Sosyoloji	4	TM-3	70	2				127000	---	322,88497
105330102	Sosyoloji (IO)	4	TM-3	70	2			2	167000	---	303,83270
105310197	Tarih	4	TS-2	70	2				74200	---	333,69974
105330226	Tarih (IO)	4	TS-2	70	2			2	110000	---	311,31349
105310204	Türk Dili ve Edebiyatı	4	TS-2	70	2				44800	---	357,90248
105330156	Türk Dili ve Edebiyatı (IO)	4	TS-2	70	2			2	79900	---	329,74006
Güzel Sanatlar ve Tasarım Fakültesi											
105310488	Peyzaj Mimarlığı	4	MF-4	45	2				217000	---	224,45434
105310461	Hukuk Fakültesi	4	TM-2	120	3				21200	---	410,15270
İktisadi ve İdari Bilimler Fakültesi											
105310213	Ekonometri	4	TM-1	50	2			46	305000	---	245,37925
105330262	Ekonometri (IO)	4	TM-1	50	2			2, 46	---	---	---
105310222	İktisat	4	TM-1	95	3			46	262000	---	257,41362
105330111	İktisat (IO)	4	TM-1	95	3			2, 46	362000	---	230,57668
105310231	İşletme	4	TM-1	120	3			46	256000	---	259,36860
105330129	İşletme (IO)	4	TM-1	120	3			2, 46	356000	---	232,26759
105310585	Maliye	4	TM-1	45	2			46	140000	---	302,91550
105330314	Maliye (IO)	4	TM-1	45	2			2, 46	---	---	---
105310249	Siyaset Bilimi ve Kamu Yönetimi	4	TM-2	95	3			46	138000	---	308,50350
105330138	Siyaset Bilimi ve Kamu Yönetimi (IO)	4	TM-2	95	3			2, 46	203000	---	281,50080
105310522	Siyaset Bilimi ve Kamu Yönetimi (Uzaktan Öğretim)	4	TM-2	100	3			226	---	---	---
105310655	Siyaset Bilimi ve Kamu Yönetimi (KKTC Uyraklı)	4	TM-2	1				46, 90	---	---	---
105310391	Uluslararası İlişkiler	4	TM-2	70	2			46	187000	---	287,42278
105330298	Uluslararası İlişkiler (IO)	4	TM-2	70	2			2, 46	---	---	---
İlahiyat Fakültesi											
105310594	İlahiyat	4	YGS-4	160	4			1, 121	126000	31500	373,21179
105330289	İlahiyat (IO)	4	YGS-4	140	4			1, 2, 121	177000	41700	355,59449
İletişim Fakültesi											
105310504	Halkla İlişkiler ve Tanıtım	4	TS-1	45	2				74700	---	321,71373
105330271	Halkla İlişkiler ve Tanıtım (IO)	4	TS-1	45	2			2	151000	---	280,23039
105310601	Halkla İlişkiler ve Tanıtım (Uzaktan Öğretim)	4	TS-1	100	3			226	---	---	---
Mühendislik Fakültesi											
105310425	Bilgisayar Mühendisliği	4	MF-4	60	2			46	114000	---	294,30313
105310258	Elektrik-Elektronik Mühendisliği	4	MF-4	60	2			17, 21, 86	93100	---	316,10255
105330147	Elektrik-Elektronik Mühendisliği (IO)	4	MF-4	60	2			2, 17, 21, 86	128000	---	282,21804
105310267	Gıda Mühendisliği	4	MF-4	50	2			46	176000	---	247,60394
105310434	İnşaat Mühendisliği	4	MF-4	50	2			46	70700	---	343,72302
105330235	İnşaat Mühendisliği (IO)	4	MF-4	50	2			2, 46	93900	---	315,16956
105310276	Kimya Mühendisliği	4	MF-4	60	2			46	219000	---	223,54206
105310285	Maden Mühendisliği	4	MF-4	20	1			46		---	---
105310294	Makine Mühendisliği	4	MF-4	60	2			46	142000	---	270,75795
105330217	Makine Mühendisliği (IO)	4	MF-4	60	2			2, 46	175000	---	248,39516
Su Ürünleri Fakültesi											
105310637	Su Ürünleri Mühendisliği	4	MF-2	10	1				---	---	---
105310567	Tıp Fakültesi	6	MF-3	150	4				12000	---	463,86010
105310301	Tıp Fakültesi (İngilizce)	6	MF-3	50	2			15, 17, 28	13500	---	459,93040
Ziraat Fakültesi											
105310497	Bahçe Bitkileri	4	MF-2	45	2				212000	---	227,33768
105310628	Bitki Koruma	4	MF-2	30	1				---	---	---
Malatya Sağlık Yüksekokulu											
105310319	Ebelik	4	YGS-2	40	1			1, 38, 78	196000	2910	305,70740
105310549	Fizyoterapi ve Rehabilitasyon	4	YGS-2	70	2			1	21200	9	470,02791
105310664	Fizyoterapi ve Rehabilitasyon (KKTC Uyraklı)	4	YGS-2	1				1, 90	---	---	---
105310328	Hemşirelik	4	YGS-2	160	4			1, 38	122000	802	348,18517
105330253	Hemşirelik (IO)	4	YGS-2	100	3			1, 2, 38	165000	1830	320,66370
105310576	Odyoloji	4	YGS-2	50	2			1	35700	22	445,61089
105310673	Odyoloji (KKTC Uyraklı)	4	YGS-2	1				1, 90	---	---	---
IPEK UNIVERSİTESİ (ANKARA)											
İnsan ve Toplum Bilimleri Fakültesi											
207010015	İngiliz Dili ve Edebiyatı (İngilizce) (Tam Burslu)	4	DİL-1	4			3, 21, 28, 77, 159	1590	---	---	479,17630
207010236	İngiliz Dili ve Edebiyatı (İngilizce) (%75 Burslu)	4	DİL-1	4			3, 21, 28, 77, 159	---	---	---	---
207010024	İngiliz Dili ve Edebiyatı (İngilizce) (%50 Burslu)	4	DİL-1	14			3, 21, 28, 77, 159	3470	---	---	451,27267

TABLO-4. Merkezi Yerleştirme İle Öğrenci Alan Yükseköğretim Lisans Programları

PROGRAM KODU (1)	PROGRAM ADI (2)	ÖĞR. SÜRE (3)	PUAN TÜRÜ (4)	GENEL KONT. (5)	OK.BİR KONT. (6)	MEB BURS (7)	ÖZEL KOŞUL VE AÇIKLAMALAR (8)	2013-ÖSYS 0,12BAŞARI SIRASI (9)	2013-ÖSYS EK PUANLI B.SIRA (10)	2013-ÖSYS EN KÜÇÜK PUAN (11)
207010387	Psikoloji (İngilizce) (Tam Burslu)	4	TM-3	5			3, 17, 21, 28, 159	...	---	----
207010396	Psikoloji (İngilizce) (%75 Burslu)	4	TM-3	5			3, 17, 21, 28, 159	...	---	----
207010403	Psikoloji (İngilizce) (%50 Burslu)	4	TM-3	20			3, 17, 21, 28, 159	...	---	----
207010412	Psikoloji (İngilizce) (%25 Burslu)	4	TM-3	10			3, 17, 21, 28, 159	...	---	----
207010033	Tarih (İngilizce) (Tam Burslu)	4	TS-2	5			3, 17, 21, 28, 159	3050	---	445,60001
207010245	Tarih (İngilizce) (%75 Burslu)	4	TS-2	5			3, 17, 21, 28, 159	...	---	----
207010042	Tarih (İngilizce) (%50 Burslu)	4	TS-2	10			3, 17, 21, 28, 159	192000	---	273,88189
207010218	Türk Dili ve Edebiyatı (Tam Burslu)	4	TS-2	5			3, 21, 159	3290	---	443,39495
207010254	Türk Dili ve Edebiyatı (%75 Burslu)	4	TS-2	5			3, 21, 159	...	---	----
207010227	Türk Dili ve Edebiyatı (%50 Burslu)	4	TS-2	10			3, 21, 159	121000	---	305,47095
İşletme ve Yönetim Bilimleri Fakültesi										
207010096	İktisat (İngilizce) (Tam Burslu)	4	TM-1	3			3, 17, 21, 28, 159	30300	---	393,50398
207010263	İktisat (İngilizce) (%75 Burslu)	4	TM-1	7			3, 17, 21, 28, 159	...	---	----
207010103	İktisat (İngilizce) (%50 Burslu)	4	TM-1	15			3, 17, 21, 28, 159	...	---	----
207010272	İktisat (İngilizce) (%25 Burslu)	4	TM-1	10			3, 17, 21, 28, 159	...	---	----
207010069	İşletme (İngilizce) (Tam Burslu)	4	TM-1	3			3, 17, 21, 28, 159	33200	---	389,28610
207010281	İşletme (İngilizce) (%75 Burslu)	4	TM-1	2			3, 17, 21, 28, 159	...	---	----
207010078	İşletme (İngilizce) (%50 Burslu)	4	TM-1	15			3, 17, 21, 28, 159	230000	---	267,26555
207010299	İşletme (İngilizce) (%25 Burslu)	4	TM-1	10			3, 17, 21, 28, 159	...	---	----
Sanat ve Tasarım Fakültesi										
207010421	Görsel İletişim Tasarımı (İngilizce) (Tam Burslu)	4	TS-1	5			3, 17, 21, 28, 159	...	---	----
207010439	Görsel İletişim Tasarımı (İngilizce) (%75 Burslu)	4	TS-1	5			3, 17, 21, 28, 159	...	---	----
207010448	Görsel İletişim Tasarımı (İngilizce) (%50 Burslu)	4	TS-1	15			3, 17, 21, 28, 159	...	---	----
207010457	Görsel İletişim Tasarımı (İngilizce) (%25 Burslu)	4	TS-1	5			3, 17, 21, 28, 159	...	---	----
207010466	Tekstil ve Moda Tasarımı (Tam Burslu)	4	TM-3	5			3, 21, 159	...	---	----
207010475	Tekstil ve Moda Tasarımı (%75 Burslu)	4	TM-3	5			3, 21, 159	...	---	----
207010484	Tekstil ve Moda Tasarımı (%50 Burslu)	4	TM-3	15			3, 21, 159	...	---	----
207010493	Tekstil ve Moda Tasarımı (%25 Burslu)	4	TM-3	5			3, 21, 159	...	---	----
Sinema Sanatları Fakültesi										
207010112	Animasyon (Tam Burslu)	4	TS-1	3			3, 21, 159	4790	---	422,19266
207010342	Animasyon (%75 Burslu)	4	TS-1	3			3, 21, 159	...	---	----
207010121	Animasyon (%50 Burslu)	4	TS-1	13			3, 21, 159	133000	---	288,49664
207010351	Animasyon (%25 Burslu)	4	TS-1	3			3, 21, 159	...	---	----
207010139	Film Tasarımı (Tam Burslu)	4	TS-1	3			3, 21, 159	3180	---	434,58212
207010369	Film Tasarımı (%75 Burslu)	4	TS-1	3			3, 21, 159	...	---	----
207010148	Film Tasarımı (%50 Burslu)	4	TS-1	13			3, 21, 159	4330	---	425,18296
207010378	Film Tasarımı (%25 Burslu)	4	TS-1	3			3, 21, 159	...	---	----
Siyasal Bilimler Fakültesi										
207010193	Siyaset Bilimi (İngilizce) (Tam Burslu)	4	TM-2	3			3, 17, 21, 28, 159	9240	---	437,29941
207010306	Siyaset Bilimi (İngilizce) (%75 Burslu)	4	TM-2	4			3, 17, 21, 28, 159	...	---	----
207010209	Siyaset Bilimi (İngilizce) (%50 Burslu)	4	TM-2	12			3, 17, 21, 28, 159	202000	---	281,61940
207010315	Siyaset Bilimi (İngilizce) (%25 Burslu)	4	TM-2	6			3, 17, 21, 28, 159	...	---	----
207010166	Uluslararası İlişkiler (İngilizce) (Tam Burslu)	4	TM-2	3			3, 17, 21, 28, 159	6640	---	446,30507
207010324	Uluslararası İlişkiler (İngilizce) (%75 Burslu)	4	TM-2	4			3, 17, 21, 28, 159	...	---	----
207010175	Uluslararası İlişkiler (İngilizce) (%50 Burslu)	4	TM-2	11			3, 17, 21, 28, 159	169000	---	294,34156
207010333	Uluslararası İlişkiler (İngilizce) (%25 Burslu)	4	TM-2	7			3, 17, 21, 28, 159	...	---	----
İSTANBUL 29 MAYIS UNİVERSİTESİ										
Edebiyat Fakültesi										
202210028	Felsefe (Tam Burslu)	4	TM-3	5			3, 17, 21, 86, 714	92200	---	343,15138
202210073	Felsefe (%50 Burslu)	4	TM-3	15			3, 17, 21, 86, 714	...	---	----
202210276	Mütercim-Tercümanlık (Arapça) (Tam Burslu)	4	DİL-3	5			3, 121, 714	...	---	----
202210285	Mütercim-Tercümanlık (Arapça) (%50 Burslu)	4	DİL-3	15			3, 121, 714	...	---	----
202210301	Mütercim-Tercümanlık (İngilizce) (Tam Burslu)	4	DİL-1	5			3, 21, 714	...	---	----
202210294	Mütercim-Tercümanlık (İngilizce) (%50 Burslu)	4	DİL-1	25			3, 21, 714	...	---	----
202210319	Mütercim-Tercümanlık (İngilizce) (%25 Burslu)	4	DİL-1	5			3, 21, 714	...	---	----
202210249	Psikoloji (Tam Burslu)	4	TM-3	5			3, 17, 21, 86, 714	...	---	----
202210258	Psikoloji (%50 Burslu)	4	TM-3	15			3, 17, 21, 86, 714	...	---	----
202210267	Psikoloji (%25 Burslu)	4	TM-3	15			3, 17, 21, 86, 714	...	---	----
202210046	Tarih (Tam Burslu)	4	TS-2	5			3, 17, 21, 86, 714	2630	---	449,37845
202210082	Tarih (%50 Burslu)	4	TS-2	15			3, 17, 21, 86, 714	149000	---	291,83192
202210143	Tarih (%25 Burslu)	4	TS-2	5			3, 17, 21, 86, 714	227000	---	261,32517
202210064	Türk Dili ve Edebiyatı (Tam Burslu)	4	TS-2	5			3, 17, 21, 86, 714	3300	---	443,36206
202210091	Türk Dili ve Edebiyatı (%50 Burslu)	4	TS-2	15			3, 17, 21, 86, 714	96900	---	318,85366
202210125	Türk Dili ve Edebiyatı (%25 Burslu)	4	TS-2	5			3, 17, 21, 86, 714	198000	---	271,71771
İktisadi ve İdari Bilimler Fakültesi										
202210213	Ekonomi (İngilizce) (Tam Burslu)	4	TM-1	5			3, 17, 21, 28, 714	...	---	----
202210222	Ekonomi (İngilizce) (%50 Burslu)	4	TM-1	20			3, 17, 21, 28, 714	...	---	----
202210231	Ekonomi (İngilizce) (%25 Burslu)	4	TM-1	5			3, 17, 21, 28, 714	...	---	----
202210152	Siyaset Bilimi ve Uluslararası İlişkiler (İngilizce) (Tam Burslu)	4	TM-2	5			3, 17, 21, 28, 714	30000	---	396,61761
202210161	Siyaset Bilimi ve Uluslararası İlişkiler (İngilizce) (%50 Burslu)	4	TM-2	20			3, 17, 21, 28, 714	181000	---	289,46664
202210179	Siyaset Bilimi ve Uluslararası İlişkiler (İngilizce) (%25 Burslu)	4	TM-2	5			3, 17, 21, 28, 714	...	---	----
202210188	Sosyal Hizmet (Tam Burslu)	4	TM-3	5			3, 714	...	---	----
202210197	Sosyal Hizmet (%50 Burslu)	4	TM-3	15			3, 714	...	---	----
202210204	Sosyal Hizmet (%25 Burslu)	4	TM-3	5			3, 714	...	---	----
Uluslararası İslam ve Din Bilimleri Fakültesi										
202210107	İslam ve Din Bilimleri (Tam Burslu)	4	YGS-4	5			1, 3, 17, 121, 708, 714	6000	1500	489,80170
202210116	İslam ve Din Bilimleri (%50 Burslu)	4	YGS-4	30			1, 3, 17, 121, 708, 714	28400	8170	439,42408

TABLO-4. Merkezi Yerleştirme İle Öğrenci Alan Yükseköğretim Lisans Programları

PROGRAM KODU (1)	PROGRAM ADI (2)	ÖĞR. SÜRE (3)	PUAN TÜRÜ (4)	GENEL KONT. (5)	OK.BİR KONT. (6)	MEB BURS (7)	ÖZEL KOŞUL VE AÇIKLAMALAR (8)	2013-ÖSYS 0,12BAŞARI SIRASI (9)	2013-ÖSYS EK PUANLI B.SIRA (10)	2013-ÖSYS EN KÜÇÜK PUAN (11)
İSTANBUL AREL UNIVERSİTESİ										
Fen-Edebiyat Fakültesi										
202311007	Moleküler Biyoloji ve Genetik (İngilizce) (Ücretli)	4	MF-3	2			17, 21, 28, 215			---
202311016	Moleküler Biyoloji ve Genetik (İngilizce) (Tam Burslu)	4	MF-3	4			3, 17, 21, 28, 215	56800		371,25528
202311025	Moleküler Biyoloji ve Genetik (İngilizce) (%50 Burslu)	4	MF-3	28			3, 17, 21, 28, 215			---
202311034	Moleküler Biyoloji ve Genetik (İngilizce) (%25 Burslu)	4	MF-3	6			3, 17, 21, 28, 215			---
202310187	Mütercim-Tercümanlık (İngilizce) (Tam Burslu)	4	DIL-1	4			3, 21, 28, 215	3420		451,93652
202310503	Mütercim-Tercümanlık (İngilizce) (%50 Burslu)	4	DIL-1	40			3, 21, 28, 215			---
202310699	Psikoloji (Ücretli)	4	TM-3	103			46, 215	337000		246,57044
202310706	Psikoloji (Tam Burslu)	4	TM-3	14			3, 46, 215	29800		399,43164
202310715	Psikoloji (%50 Burslu)	4	TM-3	8			3, 46, 215	56800		370,12669
202310848	Psikoloji (%25 Burslu)	4	TM-3	13			3, 46, 215	122000		325,26931
202311088	Sosyoloji (Ücretli)	4	TM-3	3			46, 215			---
202311097	Sosyoloji (Tam Burslu)	4	TM-3	5			3, 46, 215	79100		352,06289
202311104	Sosyoloji (%50 Burslu)	4	TM-3	43			3, 46, 215	417000		221,75779
202311273	Sosyoloji (%25 Burslu)	4	TM-3	3			3, 46, 215			---
202310151	Türk Dili ve Edebiyatı (Ücretli)	4	TS-2	2			46, 215	347000		221,38315
202310169	Türk Dili ve Edebiyatı (Tam Burslu)	4	TS-2	3			3, 46, 215	23100		383,98097
202310521	Türk Dili ve Edebiyatı (%50 Burslu)	4	TS-2	25			3, 46, 215	190000		274,88028
202310539	Türk Dili ve Edebiyatı (%25 Burslu)	4	TS-2	4			3, 46, 215	273000		246,61139
İktisadi ve İdari Bilimler Fakültesi										
202310072	İşletme (Ücretli)	4	TM-1	3			46, 215			---
202310081	İşletme (Tam Burslu)	4	TM-1	5			3, 46, 215	144000		301,24525
202310099	İşletme (%50 Burslu)	4	TM-1	42			3, 46, 215			---
202310857	İşletme (%25 Burslu)	4	TM-1	4			3, 46, 215			---
202310239	İşletme (İngilizce) (Ücretli)	4	TM-1	3			17, 21, 28, 215			---
202310248	İşletme (İngilizce) (Tam Burslu)	4	TM-1	5			3, 17, 21, 28, 215	110000		319,36006
202310548	İşletme (İngilizce) (%50 Burslu)	4	TM-1	40			3, 17, 21, 28, 215			---
202310866	İşletme (İngilizce) (%25 Burslu)	4	TM-1	6			3, 17, 21, 28, 215			---
202311316	Siyaset Bilimi ve Kamu Yönetimi (Ücretli)	4	TM-2	10			46, 215			---
202311325	Siyaset Bilimi ve Kamu Yönetimi (Tam Burslu)	4	TM-2	6			3, 46, 215	73700		349,97237
202311334	Siyaset Bilimi ve Kamu Yönetimi (%50 Burslu)	4	TM-2	38			3, 46, 215	356000		235,53089
202311458	Siyaset Bilimi ve Kamu Yönetimi (%25 Burslu)	4	TM-2	6			3, 46, 215	407000		218,69048
202310106	Uluslararası İlişkiler (Ücretli)	4	TM-2	4			46, 215			---
202310115	Uluslararası İlişkiler (Tam Burslu)	4	TM-2	6			3, 46, 215	90400		337,24335
202310124	Uluslararası İlişkiler (%50 Burslu)	4	TM-2	50			3, 46, 215	415000		207,70265
202310884	Uluslararası İlişkiler (%25 Burslu)	4	TM-2	4			3, 46, 215			---
202310257	Uluslararası İlişkiler (İngilizce) (Ücretli)	4	TM-2	2			17, 21, 28, 215			---
202310266	Uluslararası İlişkiler (İngilizce) (Tam Burslu)	4	TM-2	6			3, 17, 21, 28, 215	73400		350,24616
202310557	Uluslararası İlişkiler (İngilizce) (%50 Burslu)	4	TM-2	52			3, 17, 21, 28, 215			---
202310875	Uluslararası İlişkiler (İngilizce) (%25 Burslu)	4	TM-2	4			3, 17, 21, 28, 215			---
202311113	Uluslararası Ticaret ve Finans (İngilizce) (Ücretli)	4	TM-1	2			17, 21, 28, 215			---
202311122	Uluslararası Ticaret ve Finans (İngilizce) (Tam Burslu)	4	TM-1	5			3, 17, 21, 28, 215	86800		334,98589
202311131	Uluslararası Ticaret ve Finans (İngilizce) (%50 Burslu)	4	TM-1	44			3, 17, 21, 28, 215			---
202311282	Uluslararası Ticaret ve Finans (İngilizce) (%25 Burslu)	4	TM-1	3			3, 17, 21, 28, 215			---
İletişim Fakültesi										
202310399	Gazetecilik (Ücretli)	4	TS-1	5			46, 215	292000		217,51267
202310406	Gazetecilik (Tam Burslu)	4	TS-1	4			3, 46, 215	22300		372,37126
202310893	Gazetecilik (%50 Burslu)	4	TS-1	26			3, 46, 215	196000		260,43785
202310415	Gazetecilik (%25 Burslu)	4	TS-1	5			3, 46, 215	252000		237,39046
202310803	Görsel İletişim Tasarımı (Ücretli)	4	TS-1	3			46, 215			---
202310812	Görsel İletişim Tasarımı (Tam Burslu)	4	TS-1	4			3, 46, 215	25300		367,86482
202310821	Görsel İletişim Tasarımı (%50 Burslu)	4	TS-1	32			3, 46, 215			---
202310839	Görsel İletişim Tasarımı (%25 Burslu)	4	TS-1	5			3, 46, 215			---
202310275	Halkla İlişkiler ve Reklamcılık (Ücretli)	4	TS-1	5			46, 215			---
202310284	Halkla İlişkiler ve Reklamcılık (Tam Burslu)	4	TS-1	6			3, 46, 215	23100		371,12007
202310566	Halkla İlişkiler ve Reklamcılık (%50 Burslu)	4	TS-1	45			3, 46, 215	230000		245,93376
202310575	Halkla İlişkiler ve Reklamcılık (%25 Burslu)	4	TS-1	8			3, 46, 215			---
202311343	Medya ve İletişim Sistemleri (Ücretli)	4	TS-1	5			46, 215			---
202311352	Medya ve İletişim Sistemleri (Tam Burslu)	4	TS-1	3			3, 46, 215	21200		374,33984
202311361	Medya ve İletişim Sistemleri (%50 Burslu)	4	TS-1	26			3, 46, 215			---
202310293	Radyo, Televizyon ve Sinema (Ücretli)	4	TS-1	3			46, 215			---
202310309	Radyo, Televizyon ve Sinema (Tam Burslu)	4	TS-1	6			3, 46, 215	15900		383,98978
202310584	Radyo, Televizyon ve Sinema (%50 Burslu)	4	TS-1	50			3, 46, 215	252000		237,18122
202310593	Radyo, Televizyon ve Sinema (%25 Burslu)	4	TS-1	5			3, 46, 215	277000		226,74641
Mühendislik-Mimarlık Fakültesi										
202311467	Bilgisayar Mühendisliği (Ücretli)	4	MF-4	5			46, 215			---
202311476	Bilgisayar Mühendisliği (Tam Burslu)	4	MF-4	4			3, 46, 215	67100		348,71056
202311485	Bilgisayar Mühendisliği (%50 Burslu)	4	MF-4	30			3, 46, 215			---
202311494	Bilgisayar Mühendisliği (%25 Burslu)	4	MF-4	5			3, 46, 215			---
202310424	Bilgisayar Mühendisliği (İngilizce) (Ücretli)	4	MF-4	2			17, 21, 28, 215			---
202310433	Bilgisayar Mühendisliği (İngilizce) (Tam Burslu)	4	MF-4	3			3, 17, 21, 28, 215	61200		357,18923
202310909	Bilgisayar Mühendisliği (İngilizce) (%50 Burslu)	4	MF-4	25			3, 17, 21, 28, 215			---
202310442	Bilgisayar Mühendisliği (İngilizce) (%25 Burslu)	4	MF-4	4			3, 17, 21, 28, 215			---

TABLO-4. Merkezi Yerleştirme İle Öğrenci Alan Yükseköğretim Lisans Programları

PROGRAM KODU (1)	PROGRAM ADI (2)	ÖĞR. SÜRE (3)	PUAN TÜRÜ (4)	GENEL KONT. (5)	OK.BİR KONT. (6)	MEB BURS (7)	ÖZEL KOŞUL VE AÇIKLAMALAR (8)	2013-ÖSYS 0,12BAŞARI SIRASI (9)	2013-ÖSYS EK PUANLI B.SIRA (10)	2013-ÖSYS EN KÜÇÜK PUAN (11)
202311582	Biyomedikal Mühendisliği (Ucretli)	4	MF-4	5			46, 215	...	---	----
202311591	Biyomedikal Mühendisliği (Tam Burslu)	4	MF-4	5			3, 46, 215	...	---	----
202311607	Biyomedikal Mühendisliği (%50 Burslu)	4	MF-4	40			3, 46, 215	...	---	----
202311616	Biyomedikal Mühendisliği (%25 Burslu)	4	MF-4	4			3, 46, 215	...	---	----
202311501	Elektrik-Elektronik Mühendisliği (Ucretli)	4	MF-4	5			46, 215		---	
202311519	Elektrik-Elektronik Mühendisliği (Tam Burslu)	4	MF-4	4			3, 46, 215	66000	---	350,25198
202311528	Elektrik-Elektronik Mühendisliği (%50 Burslu)	4	MF-4	30			3, 46, 215		---	
202311537	Elektrik-Elektronik Mühendisliği (%25 Burslu)	4	MF-4	5			3, 46, 215		---	
202310212	Elektrik-Elektronik Mühendisliği (İngilizce) (Ucretli)	4	MF-4	2			17, 21, 28, 215		---	
202310221	Elektrik-Elektronik Mühendisliği (İngilizce) (Tam Burslu)	4	MF-4	3			3, 17, 21, 28, 215	59700	---	359,46971
202310609	Elektrik-Elektronik Mühendisliği (İngilizce) (%50 Burslu)	4	MF-4	25			3, 17, 21, 28, 215		---	
202310918	Elektrik-Elektronik Mühendisliği (İngilizce) (%25 Burslu)	4	MF-4	4			3, 17, 21, 28, 215		---	
202310196	Endüstri Mühendisliği (İngilizce) (Ucretli)	4	MF-4	3			17, 21, 28, 215		---	
202310203	Endüstri Mühendisliği (İngilizce) (Tam Burslu)	4	MF-4	5			3, 17, 21, 28, 215	52100	---	371,05360
202310618	Endüstri Mühendisliği (İngilizce) (%50 Burslu)	4	MF-4	44			3, 17, 21, 28, 215		---	
202310927	Endüstri Mühendisliği (İngilizce) (%25 Burslu)	4	MF-4	2			3, 17, 21, 28, 215		---	
202310769	Endüstri Ürünleri Tasarımı (Ucretli)	4	MF-4	4			46, 215		---	
202310778	Endüstri Ürünleri Tasarımı (Tam Burslu)	4	MF-4	2			3, 46, 215	64600	---	352,39296
202310787	Endüstri Ürünleri Tasarımı (%50 Burslu)	4	MF-4	16			3, 46, 215		---	
202310796	Endüstri Ürünleri Tasarımı (%25 Burslu)	4	MF-4	2			3, 46, 215		---	
202310981	İç Mimarlık (Ucretli)	4	MF-4	2			46, 215		---	
202310999	İç Mimarlık (Tam Burslu)	4	MF-4	4			3, 46, 215	64600	---	352,30593
202311404	İç Mimarlık (%50 Burslu)	4	MF-4	36			3, 46, 215		---	
202311413	İç Mimarlık (%25 Burslu)	4	MF-4	2			3, 46, 215		---	
202311149	İnşaat Mühendisliği (Ucretli)	4	MF-4	16			46, 215		---	
202311158	İnşaat Mühendisliği (Tam Burslu)	4	MF-4	7			3, 46, 215	56300	---	364,63668
202311167	İnşaat Mühendisliği (%50 Burslu)	4	MF-4	37			3, 46, 215	157000	---	259,51305
202311291	İnşaat Mühendisliği (%25 Burslu)	4	MF-4	10			3, 46, 215	194000	---	237,29876
202311176	Makine Mühendisliği (Ucretli)	4	MF-4	2			46, 215		---	
202311185	Makine Mühendisliği (Tam Burslu)	4	MF-4	5			3, 46, 215	72300	---	341,54408
202311194	Makine Mühendisliği (%50 Burslu)	4	MF-4	42			3, 46, 215		---	
202311307	Makine Mühendisliği (%25 Burslu)	4	MF-4	5			3, 46, 215		---	
202310451	Mimarlık (Ucretli)	4	MF-4	36			46, 215		---	
202310469	Mimarlık (Tam Burslu)	4	MF-4	8			3, 46, 215	39700	---	392,44375
202310936	Mimarlık (%50 Burslu)	4	MF-4	24			3, 46, 215	66400	---	349,66100
202310478	Mimarlık (%25 Burslu)	4	MF-4	8			3, 46, 215	125000	---	284,08111
Sağlık Bilimleri Yüksekokulu										
202310724	Beslenme ve Diyetetik (Ucretli)	4	YGS-2	50			1, 46, 215	249000	5270	286,16834
202310733	Beslenme ve Diyetetik (Tam Burslu)	4	YGS-2	6			1, 3, 46, 215	32400	17	450,73943
202310954	Beslenme ve Diyetetik (%50 Burslu)	4	YGS-2	8			1, 3, 46, 215	48300	44	427,25791
202311422	Çocuk Gelişimi (Ucretli)	4	YGS-5	26			1, 46, 215	1281699	77700	200,30706
202311431	Çocuk Gelişimi (Tam Burslu)	4	YGS-5	7			1, 3, 46, 215	112000	21800	383,89700
202311449	Çocuk Gelişimi (%50 Burslu)	4	YGS-5	37			1, 3, 46, 215	374000	42700	307,70549
202311043	Fizyoterapi ve Rehabilitasyon (Ucretli)	4	YGS-2	49			1, 46, 215	137000	1100	337,07555
202311052	Fizyoterapi ve Rehabilitasyon (Tam Burslu)	4	YGS-2	6			1, 3, 46, 215	23500	10	465,80560
202311061	Fizyoterapi ve Rehabilitasyon (%50 Burslu)	4	YGS-2	5			1, 3, 46, 215	36700	23	444,19815
202311079	Fizyoterapi ve Rehabilitasyon (%25 Burslu)	4	YGS-2	4			1, 3, 46, 215	70300	133	399,38511
202310742	Hemşirelik (Ucretli)	4	YGS-2	57			1, 38, 46, 215	545000	17300	230,22169
202310751	Hemşirelik (Tam Burslu)	4	YGS-2	7			1, 3, 38, 46, 215	108000	538	360,08525
202310972	Hemşirelik (%50 Burslu)	4	YGS-2	5			1, 3, 38, 46, 215	181000	2360	312,54718
202310963	Hemşirelik (%25 Burslu)	4	YGS-2	5			1, 3, 38, 46, 215	223000	4040	294,86633
202311379	Sağlık Yönetimi (Ucretli)	4	YGS-6	15			1, 46, 215			
202311388	Sağlık Yönetimi (Tam Burslu)	4	YGS-6	6			1, 3, 46, 215	144000	25400	360,20366
202311397	Sağlık Yönetimi (%50 Burslu)	4	YGS-6	39			1, 3, 46, 215	509000	90200	266,34629
202311201	Sosyal Hizmet (Ucretli)	4	YGS-5	40			1, 46, 215	1048579	77100	224,29717
202311219	Sosyal Hizmet (Tam Burslu)	4	YGS-5	6			1, 3, 46, 215	64000	14600	415,41245
202311228	Sosyal Hizmet (%50 Burslu)	4	YGS-5	18			1, 3, 46, 215	237000	33200	337,73035
Uygulamalı Bilimler Yüksekokulu										
202310318	Bankacılık ve Finans (Ucretli)	4	YGS-6	3			1, 46, 215			
202310327	Bankacılık ve Finans (Tam Burslu)	4	YGS-6	6			1, 3, 46, 215	188000	31300	340,24021
202310627	Bankacılık ve Finans (%50 Burslu)	4	YGS-6	45			1, 3, 46, 215	792000	130000	232,92938
202310636	Bankacılık ve Finans (%25 Burslu)	4	YGS-6	10			1, 3, 46, 215			
202311546	Gayrimenkul ve Varlık Değerleme (Ucretli)	4	YGS-6	3			1, 46, 215			
202311555	Gayrimenkul ve Varlık Değerleme (Tam Burslu)	4	YGS-6	3			1, 3, 46, 215	223000	36200	327,57775
202311564	Gayrimenkul ve Varlık Değerleme (%50 Burslu)	4	YGS-6	24			1, 3, 46, 215			
202311573	Gayrimenkul ve Varlık Değerleme (%25 Burslu)	4	YGS-6	4			1, 3, 46, 215			
202310336	Muhasebe Bilgi Sistemleri (Ucretli)	4	YGS-6	2			1, 46, 215			
202310345	Muhasebe Bilgi Sistemleri (Tam Burslu)	4	YGS-6	4			1, 3, 46, 215	255000	41200	317,47313
202310645	Muhasebe Bilgi Sistemleri (%50 Burslu)	4	YGS-6	32			1, 3, 46, 215			
202310654	Muhasebe Bilgi Sistemleri (%25 Burslu)	4	YGS-6	6			1, 3, 46, 215			
202310363	Turizm ve Otelcilik (Ucretli)	4	YGS-6	2			1, 46, 215			
202310354	Turizm ve Otelcilik (Tam Burslu)	4	YGS-6	4			1, 3, 46, 215	239000	38900	322,07695
202310663	Turizm ve Otelcilik (%50 Burslu)	4	YGS-6	33			1, 3, 46, 215			
202310672	Turizm ve Otelcilik (%25 Burslu)	4	YGS-6	5			1, 3, 46, 215			
202310372	Uluslararası Lojistik ve Taşımacılık (Ucretli)	4	YGS-6	12			1, 46, 215			
202310381	Uluslararası Lojistik ve Taşımacılık (Tam Burslu)	4	YGS-6	7			1, 3, 46, 215	207000	34000	332,90726
202310681	Uluslararası Lojistik ve Taşımacılık (%50 Burslu)	4	YGS-6	48			1, 3, 46, 215	674000	121000	245,55052

TABLO-4. Merkezi Yerleştirme İle Öğrenci Alan Yükseköğretim Lisans Programları

PROGRAM KODU (1)	PROGRAM ADI (2)	ÖĞR. SÜRE (3)	PUAN TÜRÜ (4)	GENEL KONT. (5)	OK.BİR KONT. (6)	MEB BURS (7)	ÖZEL KOŞUL VE AÇIKLAMALAR (8)	2013-ÖSYS 0,12BAŞARI SIRASI (9)	2013-ÖSYS EK PUANLI B.SIRA (10)	2013-ÖSYS EN KÜÇÜK PUAN (11)
202310945	Uluslararası Lojistik ve Taşımacılık (%25 Burslu)	4	YGS-6	7			1, 3, 46, 215	759000	128000	236,30841
İSTANBUL AYDIN UNİVERSİTESİ										
202411236	Diş Hekimliği Fakültesi (Ücretli)	5	MF-3	42			15, 52	53800	---	376,18452
202411245	Diş Hekimliği Fakültesi (Tam Burslu)	5	MF-3	5			3, 15, 52	15900	---	453,29825
202411299	Diş Hekimliği Fakültesi (%75 Burslu)	5	MF-3	1			3, 15, 52	16900	---	450,53596
202411306	Diş Hekimliği Fakültesi (%50 Burslu)	5	MF-3	1			3, 15, 52	22000	---	438,34625
202411315	Diş Hekimliği Fakültesi (%25 Burslu)	5	MF-3	1			3, 15, 52	22700	---	436,59411
Eğitim Fakültesi										
202412146	Arapça Öğretmenliği (Ücretli)	4	DİL-3	15			1, 52, 121	----
202412164	Arapça Öğretmenliği (Tam Burslu)	4	DİL-3	6			1, 3, 52, 121	----
202412234	Arapça Öğretmenliği (%75 Burslu)	4	DİL-3	2			1, 3, 52, 121	----
202412243	Arapça Öğretmenliği (%50 Burslu)	4	DİL-3	33			1, 3, 52, 121	----
202412252	Arapça Öğretmenliği (%25 Burslu)	4	DİL-3	4			1, 3, 52, 121	----
202410186	Bilgisayar ve Öğretim Teknolojileri Öğretmenliği (Ücretli)	4	YGS-1	2			1, 46, 52			
202410741	Bilgisayar ve Öğretim Teknolojileri Öğretmenliği (Tam Burslu)	4	YGS-1	5			1, 3, 46, 52	187000	4660	322,33980
202411324	Bilgisayar ve Öğretim Teknolojileri Öğretmenliği (%75 Burslu)	4	YGS-1	3			1, 3, 46, 52	216000	6720	309,91113
202410195	Bilgisayar ve Öğretim Teknolojileri Öğretmenliği (%50 Burslu)	4	YGS-1	38			1, 3, 46, 52	635000	43200	225,90017
202410759	Bilgisayar ve Öğretim Teknolojileri Öğretmenliği (%25 Burslu)	4	YGS-1	2			1, 3, 46, 52			
202412349	İlköğretim Matematik Öğretmenliği (Ücretli)	4	MF-1	42			1, 46, 52	----
202412358	İlköğretim Matematik Öğretmenliği (Tam Burslu)	4	MF-1	6			1, 3, 46, 52	----
202412367	İlköğretim Matematik Öğretmenliği (%75 Burslu)	4	MF-1	2			1, 3, 46, 52	----
202412376	İlköğretim Matematik Öğretmenliği (%50 Burslu)	4	MF-1	5			1, 3, 46, 52	----
202412385	İlköğretim Matematik Öğretmenliği (%25 Burslu)	4	MF-1	5			1, 3, 46, 52	----
202410538	İngilizce Öğretmenliği (Ücretli)	4	DİL-1	8			1, 15, 52, 127			
202410644	İngilizce Öğretmenliği (Tam Burslu)	4	DİL-1	5			1, 3, 15, 52, 127	3960	690	444,37145
202411333	İngilizce Öğretmenliği (%75 Burslu)	4	DİL-1	4			1, 3, 15, 52, 127	5870	851	421,75638
202410653	İngilizce Öğretmenliği (%50 Burslu)	4	DİL-1	30			1, 3, 15, 52, 127	15600	1490	327,04669
202410662	İngilizce Öğretmenliği (%25 Burslu)	4	DİL-1	3			1, 3, 15, 52, 127			
202410556	Okul Öncesi Öğretmenliği (Ücretli)	4	YGS-5	40			1, 46, 52	889000	75700	240,89530
202410565	Okul Öncesi Öğretmenliği (Tam Burslu)	4	YGS-5	10			1, 3, 46, 52	86800	18300	398,80000
202410671	Okul Öncesi Öğretmenliği (%50 Burslu)	4	YGS-5	30			1, 3, 46, 52	259000	34900	332,07340
202410689	Okul Öncesi Öğretmenliği (%25 Burslu)	4	YGS-5	20			1, 3, 46, 52	361000	41900	310,12719
202410547	Rehberlik ve Psikolojik Danışmanlık (Ücretli)	4	TM-3	50			46, 52	192000	---	293,39385
202410698	Rehberlik ve Psikolojik Danışmanlık (Tam Burslu)	4	TM-3	9			3, 46, 52	24700	---	406,57344
202411351	Rehberlik ve Psikolojik Danışmanlık (%75 Burslu)	4	TM-3	3			3, 46, 52	29800	---	399,42382
202410705	Rehberlik ve Psikolojik Danışmanlık (%50 Burslu)	4	TM-3	12			3, 46, 52	51800	---	374,71486
202410714	Rehberlik ve Psikolojik Danışmanlık (%25 Burslu)	4	TM-3	16			3, 46, 52	84000	---	348,66963
202410574	Sınıf Öğretmenliği (Ücretli)	4	TM-2	60			1, 46, 52			
202410583	Sınıf Öğretmenliği (Tam Burslu)	4	TM-2	12			1, 3, 46, 52	98000	13900	331,91524
202411369	Sınıf Öğretmenliği (%75 Burslu)	4	TM-2	3			1, 3, 46, 52	78200	12800	346,38308
202410723	Sınıf Öğretmenliği (%50 Burslu)	4	TM-2	30			1, 3, 46, 52	229000	17800	272,45660
202410732	Sınıf Öğretmenliği (%25 Burslu)	4	TM-2	15			1, 3, 46, 52			
202411642	Türkçe Öğretmenliği (Ücretli)	4	TS-2	43			1, 46, 52			
202411651	Türkçe Öğretmenliği (Tam Burslu)	4	TS-2	6			1, 3, 46, 52	7640	1150	419,86920
202411669	Türkçe Öğretmenliği (%50 Burslu)	4	TS-2	9			1, 3, 46, 52	26000	1990	379,62878
202411678	Türkçe Öğretmenliği (%25 Burslu)	4	TS-2	12			1, 3, 46, 52			
202412297	Üstün Zekalılar Öğretmenliği (Ücretli)	4	YGS-6	42			1, 46, 52	----
202412304	Üstün Zekalılar Öğretmenliği (Tam Burslu)	4	YGS-6	6			1, 3, 46, 52	----
202412313	Üstün Zekalılar Öğretmenliği (%75 Burslu)	4	YGS-6	2			1, 3, 46, 52	----
202412322	Üstün Zekalılar Öğretmenliği (%50 Burslu)	4	YGS-6	5			1, 3, 46, 52	----
202412331	Üstün Zekalılar Öğretmenliği (%25 Burslu)	4	YGS-6	5			1, 3, 46, 52	----
202412155	Zihin Engelliler Öğretmenliği (Ücretli)	4	YGS-4	42			1, 46, 52	----
202412225	Zihin Engelliler Öğretmenliği (Tam Burslu)	4	YGS-4	6			1, 3, 46, 52	----
202412261	Zihin Engelliler Öğretmenliği (%75 Burslu)	4	YGS-4	2			1, 3, 46, 52	----
202412279	Zihin Engelliler Öğretmenliği (%50 Burslu)	4	YGS-4	5			1, 3, 46, 52	----
202412288	Zihin Engelliler Öğretmenliği (%25 Burslu)	4	YGS-4	5			1, 3, 46, 52	----
Fen-Edebiyat Fakültesi										
202410768	İngiliz Dili ve Edebiyatı (Tam Burslu)	4	DİL-1	4			3, 15, 52, 127	4760	---	434,59858
202410026	İngiliz Dili ve Edebiyatı (%50 Burslu)	4	DİL-1	36			3, 15, 52, 127	28000	---	248,83695
202410035	Psikoloji (Ücretli)	4	TM-3	90			46, 52	300000	---	257,58609
202410044	Psikoloji (Tam Burslu)	4	TM-3	13			3, 46, 52	23800	---	407,90909
202410053	Psikoloji (%50 Burslu)	4	TM-3	15			3, 46, 52	46200	---	380,20186
202410829	Psikoloji (%25 Burslu)	4	TM-3	12			3, 46, 52	103000	---	336,33860
202411748	Sosyoloji (Ücretli)	4	TM-3	5			46, 52	---	---	----
202411757	Sosyoloji (Tam Burslu)	4	TM-3	5			3, 46, 52	71400	---	357,93385
202411775	Sosyoloji (%50 Burslu)	4	TM-3	35			3, 46, 52	361000	---	239,80901
202411784	Sosyoloji (%25 Burslu)	4	TM-3	5			3, 46, 52	---	---	----
202410247	Türk Dili ve Edebiyatı (Ücretli)	4	TS-2	25			46, 52	---	---	----
202410838	Türk Dili ve Edebiyatı (Tam Burslu)	4	TS-2	7			3, 46, 52	21000	---	387,60656
202410256	Türk Dili ve Edebiyatı (%50 Burslu)	4	TS-2	29			3, 46, 52	159000	---	287,22711
202410847	Türk Dili ve Edebiyatı (%25 Burslu)	4	TS-2	4			3, 46, 52	224000	---	262,40175
202410529	Hukuk Fakültesi (Ücretli)	4	TM-2	160			15, 52	153000	---	301,22806
202410502	Hukuk Fakültesi (Tam Burslu)	4	TM-2	20			3, 15, 52	20700	---	411,08248
202411421	Hukuk Fakültesi (%75 Burslu)	4	TM-2	4			3, 15, 52	23600	---	406,00459
202410511	Hukuk Fakültesi (%50 Burslu)	4	TM-2	4			3, 15, 52	28800	---	398,22921

TABLO-4. Merkezi Yerleştirme İle Öğrenci Alan Yükseköğretim Lisans Programları

PROGRAM KODU (1)	PROGRAM ADI (2)	ÖĞR. SÜRE (3)	PUAN TÜRÜ (4)	GENEL KONT. (5)	OK.BİR KONT. (6)	MEB BURS (7)	ÖZEL KOŞUL VE AÇIKLAMALAR (8)	2013-ÖSYS 0,12BAŞARI SIRASI (9)	2013-ÖSYS EK PUANLI B.SIRA (10)	2013-ÖSYS EN KÜÇÜK PUAN (11)
202411439	Hukuk Fakültesi (%25 Burslu)	4	TM-2	12			3, 15, 52	58600	---	363,31208
İktisadi ve İdari Bilimler Fakültesi										
202410405	Ekonomi ve Finans (Ücretli)	4	TM-1	10			46, 52		---	
202410856	Ekonomi ve Finans (Tam Burslu)	4	TM-1	7			3, 46, 52	116000	---	315,68249
202410414	Ekonomi ve Finans (%50 Burslu)	4	TM-1	50			3, 46, 52		---	
202410865	Ekonomi ve Finans (%25 Burslu)	4	TM-1	3			3, 46, 52		---	
202410089	İşletme (Ücretli)	4	TM-1	15			4, 52		---	
202410098	İşletme (Tam Burslu)	4	TM-1	7			3, 4, 52	120000	---	313,77677
202411457	İşletme (%75 Burslu)	4	TM-1	3			3, 4, 52	132000	---	307,00985
202410105	İşletme (%50 Burslu)	4	TM-1	40			3, 4, 52	352000	---	233,30046
202410892	İşletme (%25 Burslu)	4	TM-1	5			3, 4, 52		---	
202410062	İşletme (İngilizce) (Ücretli)	4	TM-1	8			15, 17, 28, 52		---	
202410874	İşletme (İngilizce) (Tam Burslu)	4	TM-1	7			3, 15, 17, 28, 52	69500	---	348,94153
202410071	İşletme (İngilizce) (%50 Burslu)	4	TM-1	50			3, 15, 17, 28, 52		---	
202410883	İşletme (İngilizce) (%25 Burslu)	4	TM-1	5			3, 15, 17, 28, 52		---	
202410486	Muhasebe ve Finans Yönetimi (Ücretli)	4	TM-1	10			46, 52		---	
202410908	Muhasebe ve Finans Yönetimi (Tam Burslu)	4	TM-1	7			3, 46, 52	138000	---	303,95138
202411475	Muhasebe ve Finans Yönetimi (%75 Burslu)	4	TM-1	3			3, 46, 52	151000	---	297,53939
202410495	Muhasebe ve Finans Yönetimi (%50 Burslu)	4	TM-1	45			3, 46, 52		---	
202410917	Muhasebe ve Finans Yönetimi (%25 Burslu)	4	TM-1	5			3, 46, 52		---	
202411793	Sivil Hava Ulaştırma İşletmeciliği (İngilizce) (Ücretli)	4	TM-1	20			15, 17, 28, 52		---	
202411809	Sivil Hava Ulaştırma İşletmeciliği (İngilizce) (Tam Burslu)	4	TM-1	5			3, 15, 17, 28, 52	69000	---	349,36900
202411827	Sivil Hava Ulaştırma İşletmeciliği (İngilizce) (%50 Burslu)	4	TM-1	20			3, 15, 17, 28, 52	193000	---	280,24206
202411836	Sivil Hava Ulaştırma İşletmeciliği (İngilizce) (%25 Burslu)	4	TM-1	5			3, 15, 17, 28, 52		---	
202410389	Siyaset Bilimi ve Uluslararası İlişkiler (İngilizce) (Ücretli)	4	TM-2	25			15, 17, 28, 52		---	
202410926	Siyaset Bilimi ve Uluslararası İlişkiler (İngilizce) (Tam Burslu)	4	TM-2	6			3, 15, 17, 28, 52	54400	---	367,56166
202411484	Siyaset Bilimi ve Uluslararası İlişkiler (İngilizce) (%75 Burslu)	4	TM-2	3			3, 15, 17, 28, 52	76500	---	347,79327
202410398	Siyaset Bilimi ve Uluslararası İlişkiler (İngilizce) (%50 Burslu)	4	TM-2	20			3, 15, 17, 28, 52	208000	---	279,39581
202410935	Siyaset Bilimi ve Uluslararası İlişkiler (İngilizce) (%25 Burslu)	4	TM-2	6			3, 15, 17, 28, 52		---	
202410114	Uluslararası Ticaret (İngilizce) (Ücretli)	4	TM-1	16			15, 17, 28, 52		---	
202410944	Uluslararası Ticaret (İngilizce) (Tam Burslu)	4	TM-1	8			3, 15, 17, 28, 52	70500	---	348,05712
202410123	Uluslararası Ticaret (İngilizce) (%50 Burslu)	4	TM-1	41			3, 15, 17, 28, 52	246000	---	262,37078
202410953	Uluslararası Ticaret (İngilizce) (%25 Burslu)	4	TM-1	10			3, 15, 17, 28, 52		---	
İletişim Fakültesi										
202410468	Gazetecilik (Ücretli)	4	TS-1	20			46, 52		---	
202410989	Gazetecilik (Tam Burslu)	4	TS-1	6			3, 46, 52	20500	---	375,51312
202410477	Gazetecilik (%50 Burslu)	4	TS-1	30			3, 46, 52	144000	---	283,25748
202410998	Gazetecilik (%25 Burslu)	4	TS-1	4			3, 46, 52	209000	---	254,97710
202410441	Halkla İlişkiler ve Tanıtım (Ücretli)	4	TS-1	25			46, 52		---	
202411006	Halkla İlişkiler ve Tanıtım (Tam Burslu)	4	TS-1	7			3, 46, 52	18700	---	378,57904
202410459	Halkla İlişkiler ve Tanıtım (%50 Burslu)	4	TS-1	31			3, 46, 52	199000	---	259,16996
202411015	Halkla İlişkiler ve Tanıtım (%25 Burslu)	4	TS-1	7			3, 46, 52	216000	---	252,12106
202410423	Radyo, Televizyon ve Sinema (Ücretli)	4	TS-1	30			46, 52	282000	---	224,06804
202411024	Radyo, Televizyon ve Sinema (Tam Burslu)	4	TS-1	7			3, 46, 52	12900	---	390,89754
202410432	Radyo, Televizyon ve Sinema (%50 Burslu)	4	TS-1	28			3, 46, 52	95500	---	308,60324
202411033	Radyo, Televizyon ve Sinema (%25 Burslu)	4	TS-1	5			3, 46, 52	175000	---	269,43691
202411845	Reklamcılık (Ücretli)	4	TS-1	25			46, 52		---	
202411854	Reklamcılık (Tam Burslu)	4	TS-1	6			3, 46, 52	17800	---	380,31912
202411872	Reklamcılık (%50 Burslu)	4	TS-1	19			3, 46, 52	102000	---	304,79340
202411881	Reklamcılık (%25 Burslu)	4	TS-1	10			3, 46, 52	293000	---	216,36396
202411899	Televizyon Haberciliği ve Programcılığı (Ücretli)	4	TS-1	10			46, 52		---	
202411906	Televizyon Haberciliği ve Programcılığı (Tam Burslu)	4	TS-1	6			3, 46, 52	19600	---	377,10299
202411924	Televizyon Haberciliği ve Programcılığı (%50 Burslu)	4	TS-1	37			3, 46, 52	188000	---	263,69190
202411933	Televizyon Haberciliği ve Programcılığı (%25 Burslu)	4	TS-1	7			3, 46, 52	294000	---	214,08460
Mühendislik Fakültesi										
202410132	Bilgisayar Mühendisliği (İngilizce) (Ücretli)	4	MF-4	6			15, 17, 28, 52		---	
202411042	Bilgisayar Mühendisliği (İngilizce) (Tam Burslu)	4	MF-4	6			3, 15, 17, 28, 52	50400	---	373,90317
202411536	Bilgisayar Mühendisliği (İngilizce) (%75 Burslu)	4	MF-4	4			3, 15, 17, 28, 52	72600	---	341,09443
202410141	Bilgisayar Mühendisliği (İngilizce) (%50 Burslu)	4	MF-4	44			3, 15, 17, 28, 52		---	
202411069	Elektrik-Elektronik Mühendisliği (İngilizce) (Tam Burslu)	4	MF-4	5			3, 15, 17, 28, 52	56300	---	364,65355
202411545	Elektrik-Elektronik Mühendisliği (İngilizce) (%75 Burslu)	4	MF-4	5			3, 15, 17, 28, 52	65700	---	350,68945
202410274	Elektrik-Elektronik Mühendisliği (İngilizce) (%50 Burslu)	4	MF-4	40			3, 15, 17, 28, 52		---	
202411087	Endüstri Mühendisliği (İngilizce) (Tam Burslu)	4	MF-4	7			3, 15, 17, 28, 52	44100	---	384,63712
202411554	Endüstri Mühendisliği (İngilizce) (%75 Burslu)	4	MF-4	3			3, 15, 17, 28, 52	56900	---	363,77909
202410292	Endüstri Mühendisliği (İngilizce) (%50 Burslu)	4	MF-4	60			3, 15, 17, 28, 52	169000	---	251,98480

TABLO-4. Merkezi Yerleştirme İle Öğrenci Alan Yükseköğretim Lisans Programları

PROGRAM KODU (1)	PROGRAM ADI (2)	ÖĞR. SÜRE (3)	PUAN TÜRÜ (4)	GENEL KONT. (5)	OK.BİR KONT. (6)	MEB BURS (7)	ÖZEL KOŞUL VE AÇIKLAMALAR (8)	2013-ÖSYS 0,12BAŞARI SIRASI (9)	2013-ÖSYS EK PUANLI B.SIRA (10)	2013-ÖSYS EN KÜÇÜK PUAN (11)
202411121	Gıda Mühendisliği (Tam Burslu)	4	MF-4	5			3, 46, 52	66500	---	349,50631
202410335	Gıda Mühendisliği (%50 Burslu)	4	MF-4	45			3, 46, 52		---	
202411209	İnşaat Mühendisliği (Ücretli)	4	MF-4	52			46, 52	216000	---	225,47807
202411218	İnşaat Mühendisliği (Tam Burslu)	4	MF-4	8			3, 46, 52	47800	---	378,25982
202411227	İnşaat Mühendisliği (%50 Burslu)	4	MF-4	20			3, 46, 52	106000	---	302,21128
202410344	Makine Mühendisliği (Ücretli)	4	MF-4	14			46, 52		---	
202411148	Makine Mühendisliği (Tam Burslu)	4	MF-4	6			3, 46, 52	61100	---	357,48018
202410353	Makine Mühendisliği (%50 Burslu)	4	MF-4	36			3, 46, 52	212000	---	227,56491
202411157	Makine Mühendisliği (%25 Burslu)	4	MF-4	4			3, 46, 52		---	
202411166	Tekstil Mühendisliği (Tam Burslu)	4	MF-4	3			3, 46, 52	114000	---	294,80316
202411606	Tekstil Mühendisliği (%75 Burslu)	4	MF-4	22			3, 46, 52		---	
202410371	Tekstil Mühendisliği (%50 Burslu)	4	MF-4	5			3, 46, 52		---	
202410308	Yazılım Mühendisliği (İngilizce) (Ücretli)	4	MF-4	3			15, 17, 28, 52		---	
202411103	Yazılım Mühendisliği (İngilizce) (Tam Burslu)	4	MF-4	5			3, 15, 17, 28, 52	47000	---	379,55985
202411615	Yazılım Mühendisliği (İngilizce) (%75 Burslu)	4	MF-4	4			3, 15, 17, 28, 52	64400	---	352,73611
202410317	Yazılım Mühendisliği (İngilizce) (%50 Burslu)	4	MF-4	38			3, 15, 17, 28, 52		---	
Mimarlık ve Tasarım Fakültesi										
202410159	Mimarlık (Ücretli)	4	MF-4	79			46, 52		---	
202410168	Mimarlık (Tam Burslu)	4	MF-4	11			3, 46, 52	34000	---	403,07222
202410177	Mimarlık (%50 Burslu)	4	MF-4	11			3, 46, 52	54700	---	367,07833
202411193	Mimarlık (%25 Burslu)	4	MF-4	6			3, 46, 52	76000	---	336,73208
Sağlık Bilimleri Fakültesi										
202411996	Çocuk Gelişimi (Ücretli)	4	TM-3	47			46, 52		---	
202412004	Çocuk Gelişimi (Tam Burslu)	4	TM-3	7			3, 46, 52	60500	---	366,79788
202412022	Çocuk Gelişimi (%50 Burslu)	4	TM-3	8			3, 46, 52	182000	---	297,55966
202412031	Çocuk Gelişimi (%25 Burslu)	4	TM-3	8			3, 46, 52	302000	---	256,80838
202412173	Hemşirelik (Ücretli)	4	MF-3	15			38, 46, 52	---	---	---
202412182	Hemşirelik (Tam Burslu)	4	MF-3	4			3, 38, 46, 52	---	---	---
202412207	Hemşirelik (%50 Burslu)	4	MF-3	17			3, 38, 46, 52	---	---	---
202412216	Hemşirelik (%25 Burslu)	4	MF-3	4			3, 38, 46, 52	---	---	---
202412049	Odyoloji (Ücretli)	4	MF-3	51			46, 52	139000	---	276,99657
202412058	Odyoloji (Tam Burslu)	4	MF-3	7			3, 46, 52	29100	---	422,33334
202412076	Odyoloji (%50 Burslu)	4	MF-3	7			3, 46, 52	48900	---	384,22007
202412085	Odyoloji (%25 Burslu)	4	MF-3	5			3, 46, 52	77200	---	341,14112
202412094	Sağlık Kurumları Yöneticiliği (Ücretli)	4	TM-1	20			46, 52		---	
202412101	Sağlık Kurumları Yöneticiliği (Tam Burslu)	4	TM-1	5			3, 46, 52	73300	---	345,64632
202412128	Sağlık Kurumları Yöneticiliği (%50 Burslu)	4	TM-1	15			3, 46, 52	198000	---	278,25434
202412137	Sağlık Kurumları Yöneticiliği (%25 Burslu)	4	TM-1	10			3, 46, 52	404000	---	214,90037
Yabancı Diller Yüksekokulu										
202411624	Mütercim-Tercümanlık (İngilizce) (Ücretli)	4	DİL-1	10			21, 28, 52, 127		---	
202411633	Mütercim-Tercümanlık (İngilizce) (Tam Burslu)	4	DİL-1	6			3, 21, 28, 52, 127	3040	---	457,18692
202411739	Mütercim-Tercümanlık (İngilizce) (%50 Burslu)	4	DİL-1	39			3, 21, 28, 52, 127	28900	---	244,80343
202411254	Mütercim-Tercümanlık (Rusça) (Ücretli)	4	DİL-3	4			52, 115, 127	42700	---	241,18604
202411263	Mütercim-Tercümanlık (Rusça) (Tam Burslu)	4	DİL-3	6			3, 52, 115, 127	6220	---	430,57123
202411272	Mütercim-Tercümanlık (Rusça) (%50 Burslu)	4	DİL-3	40			3, 52, 115, 127	38900	---	262,93233
202411281	Mütercim-Tercümanlık (Rusça) (%25 Burslu)	4	DİL-3	5			3, 52, 115, 127	41900	---	246,30731
İSTANBUL BILGI UNİVERSİTESİ										
Fen-Edebiyat Fakültesi										
202510679	İngilizce Öğretmenliği (İngilizce) (Tam Burslu)	4	DİL-1	4			1, 3, 21, 28, 45	791	297	495,90633
202511095	İngilizce Öğretmenliği (İngilizce) (%50 Burslu)	4	DİL-1	20			1, 3, 21, 28, 45	11000	1200	367,20409
202510846	İngilizce Öğretmenliği (İngilizce) (%25 Burslu)	4	DİL-1	16			1, 3, 21, 28, 45	30500	2010	237,72900
202510061	Karşılaştırmalı Edebiyat (İngilizce) (Tam Burslu)	4	DİL-1	4			3, 17, 21, 28, 45	908	---	493,32159
202511668	Karşılaştırmalı Edebiyat (İngilizce) (%75 Burslu)	4	DİL-1	10			3, 17, 21, 28, 45	2230	---	468,94113
202510758	Karşılaştırmalı Edebiyat (İngilizce) (%50 Burslu)	4	DİL-1	17			3, 17, 21, 28, 45	18200	---	307,78784
202510855	Karşılaştırmalı Edebiyat (İngilizce) (%25 Burslu)	4	DİL-1	9			3, 17, 21, 28, 45		---	
202511632	Matematik (İngilizce) (Ücretli)	4	MF-1	10			17, 21, 28, 45		---	
202511641	Matematik (İngilizce) (Tam Burslu)	4	MF-1	10			3, 17, 21, 28, 45	69800	---	346,22811
202510097	Psikoloji (İngilizce) (Ücretli)	4	TM-3	86			17, 21, 28, 45	226000	---	281,13345
202510104	Psikoloji (İngilizce) (Tam Burslu)	4	TM-3	11			3, 17, 21, 28, 45	5100	---	453,02114
202510776	Psikoloji (İngilizce) (%50 Burslu)	4	TM-3	13			3, 17, 21, 28, 45	24400	---	406,88303
202510113	Sosyoloji (İngilizce) (Ücretli)	4	TM-3	6			17, 21, 28, 45		---	
202510122	Sosyoloji (İngilizce) (Tam Burslu)	4	TM-3	6			3, 17, 21, 28, 45	22600	---	409,88049
202510546	Sosyoloji (İngilizce) (%50 Burslu)	4	TM-3	43			3, 17, 21, 28, 45	302000	---	256,76405
202510882	Sosyoloji (İngilizce) (%25 Burslu)	4	TM-3	5			3, 17, 21, 28, 45	345000	---	244,45639
202510149	Tarih (İngilizce) (Tam Burslu)	4	TS-2	4			3, 17, 21, 28, 45	2770	---	447,90062
202511677	Tarih (İngilizce) (%75 Burslu)	4	TS-2	10			3, 17, 21, 28, 45	30400	---	373,62906
202510555	Tarih (İngilizce) (%50 Burslu)	4	TS-2	26			3, 17, 21, 28, 45	256000	---	251,85433
202510158	Hukuk Fakültesi (Ücretli)	4	TM-2	161			21, 45	86900	---	339,71294
202510167	Hukuk Fakültesi (Tam Burslu)	4	TM-2	20			3, 21, 45	3350	---	463,60295
202511102	Hukuk Fakültesi (%50 Burslu)	4	TM-2	19			3, 21, 45	15500	---	421,43647
İktisadi ve İdari Bilimler Fakültesi										
202510185	Avrupa Birliği İlişkileri (İngilizce) (Tam Burslu)	4	TM-2	3			3, 17, 21, 28, 45	25000	---	403,91455
202510564	Avrupa Birliği İlişkileri (İngilizce) (%50 Burslu)	4	TM-2	27			3, 17, 21, 28, 45		---	
202510201	Ekonomi (İngilizce) (Tam Burslu)	4	TM-1	6			3, 17, 21, 28, 45	14100	---	423,84358
202510573	Ekonomi (İngilizce) (%50 Burslu)	4	TM-1	44			3, 17, 21, 28, 45	189000	---	281,83544
202510925	Ekonomi (İngilizce) (%25 Burslu)	4	TM-1	10			3, 17, 21, 28, 45		---	
202510228	İşletme (İngilizce) (Tam Burslu)	4	TM-1	15			3, 17, 21, 28, 45	19800	---	411,45336
202510713	İşletme (İngilizce) (%50 Burslu)	4	TM-1	70			3, 17, 21, 28, 45	185000	---	283,08527
202511792	İşletme (İngilizce) (%25 Burslu)	4	TM-1	65			3, 17, 21, 28, 45	378000	---	226,27311
202510246	İşletme Enformatiği (İngilizce) (Tam Burslu)	4	TM-1	4			3, 17, 21, 28, 45	26600	---	399,23941

TABLO-4. Merkezi Yerleştirme İle Öğrenci Alan Yükseköğretim Lisans Programları

PROGRAM KODU (1)	PROGRAM ADI (2)	ÖĞR. SÜRE (3)	PUAN TÜRÜ (4)	GENEL KONT. (5)	OK.BİR KONT. (6)	MEB BURS (7)	ÖZEL KOŞUL VE AÇIKLAMALAR (8)	2013-ÖSYS 0,12BAŞARI SIRASI (9)	2013-ÖSYS EK PUANLI B.SIRA (10)	2013-ÖSYS EN KÜÇÜK PUAN (11)
202510582	İşletme Enformatiği (İngilizce) (%50 Burslu)	4	TM-1	25			3, 17, 21, 28, 45	261000	---	257,66219
202510952	İşletme Enformatiği (İngilizce) (%25 Burslu)	4	TM-1	11			3, 17, 21, 28, 45		---	
202510264	İşletme-Ekonomi (İngilizce) (Tam Burslu)	4	TM-1	10			3, 17, 21, 28, 45	10800	---	432,53158
202510704	İşletme-Ekonomi (İngilizce) (%50 Burslu)	4	TM-1	50			3, 17, 21, 28, 45	155000	---	295,87794
202510961	İşletme-Ekonomi (İngilizce) (%25 Burslu)	4	TM-1	40			3, 17, 21, 28, 45		---	
202511932	Pazarlama (İngilizce) (Tam Burslu)	4	TM-1	4			3, 17, 21, 28, 45	38700	---	381,84963
202511941	Pazarlama (İngilizce) (%50 Burslu)	4	TM-1	26			3, 17, 21, 28, 45	401000	---	217,76912
202512003	Pazarlama (İngilizce) (%25 Burslu)	4	TM-1	10			3, 17, 21, 28, 45	---	---	---
202510282	Siyaset Bilimi (İngilizce) (Tam Burslu)	4	TM-2	6			3, 17, 21, 28, 45	22700	---	407,61157
202510591	Siyaset Bilimi (İngilizce) (%50 Burslu)	4	TM-2	39			3, 17, 21, 28, 45	212000	---	278,23226
202510979	Siyaset Bilimi (İngilizce) (%25 Burslu)	4	TM-2	15			3, 17, 21, 28, 45		---	
202510307	Uluslararası Finans (İngilizce) (Tam Burslu)	4	TM-1	5			3, 17, 21, 28, 45	23900	---	403,80754
202510607	Uluslararası Finans (İngilizce) (%50 Burslu)	4	TM-1	30			3, 17, 21, 28, 45	353000	---	232,90883
202510988	Uluslararası Finans (İngilizce) (%25 Burslu)	4	TM-1	15			3, 17, 21, 28, 45		---	
202510325	Uluslararası İlişkiler (İngilizce) (Tam Burslu)	4	TM-2	12			3, 17, 21, 28, 45	21700	---	409,25842
202510722	Uluslararası İlişkiler (İngilizce) (%50 Burslu)	4	TM-2	53			3, 17, 21, 28, 45	141000	---	307,30211
202510997	Uluslararası İlişkiler (İngilizce) (%25 Burslu)	4	TM-2	55			3, 17, 21, 28, 45	394000	---	224,29914
202510334	Uluslararası Ticaret ve İşletmecilik (İngilizce) (Ücretli)	4	TM-1	20			17, 21, 28, 45		---	
202510343	Uluslararası Ticaret ve İşletmecilik (İngilizce) (Tam Burslu)	4	TM-1	12			3, 17, 21, 28, 45	23500	---	404,56564
202510731	Uluslararası Ticaret ve İşletmecilik (İngilizce) (%50 Burslu)	4	TM-1	35			3, 17, 21, 28, 45	84900	---	336,42150
202511005	Uluslararası Ticaret ve İşletmecilik (İngilizce) (%25 Burslu)	4	TM-1	53			3, 17, 21, 28, 45	245000	---	262,66861
İletişim Fakültesi										
202510388	Halkla İlişkiler (İngilizce) (Tam Burslu)	4	TS-1	9			3, 17, 21, 28, 45	5220	---	419,38298
202510785	Halkla İlişkiler (İngilizce) (%50 Burslu)	4	TS-1	45			3, 17, 21, 28, 45	119000	---	295,70250
202511014	Halkla İlişkiler (İngilizce) (%25 Burslu)	4	TS-1	36			3, 17, 21, 28, 45	290000	---	218,64376
202510413	Medya ve İletişim Sistemleri (İngilizce) (Ücretli)	4	TS-1	13			17, 21, 28, 45	295000	---	213,11475
202510422	Medya ve İletişim Sistemleri (İngilizce) (Tam Burslu)	4	TS-1	8			3, 17, 21, 28, 45	3580	---	431,17229
202510625	Medya ve İletişim Sistemleri (İngilizce) (%50 Burslu)	4	TS-1	38			3, 17, 21, 28, 45	37000	---	353,29961
202511032	Medya ve İletişim Sistemleri (İngilizce) (%25 Burslu)	4	TS-1	30			3, 17, 21, 28, 45	132000	---	288,92754
202510431	Reklamcılık (İngilizce) (Ücretli)	4	TS-1	24			17, 21, 28, 45		---	
202510449	Reklamcılık (İngilizce) (Tam Burslu)	4	TS-1	11			3, 17, 21, 28, 45	2580	---	440,31111
202510794	Reklamcılık (İngilizce) (%50 Burslu)	4	TS-1	45			3, 17, 21, 28, 45	39700	---	350,40848
202511808	Reklamcılık (İngilizce) (%25 Burslu)	4	TS-1	30			3, 17, 21, 28, 45	108000	---	301,85218
202510467	Sanat ve Kültür Yönetimi (İngilizce) (Tam Burslu)	4	TS-2	4			3, 17, 21, 28, 45	5580	---	429,08601
202510634	Sanat ve Kültür Yönetimi (İngilizce) (%50 Burslu)	4	TS-2	36			3, 17, 21, 28, 45		---	
202510476	Sinema ve Televizyon (İngilizce) (Ücretli)	4	TS-1	20			17, 21, 28, 45		---	
202510485	Sinema ve Televizyon (İngilizce) (Tam Burslu)	4	TS-1	7			3, 17, 21, 28, 45	1890	---	449,87199
202510643	Sinema ve Televizyon (İngilizce) (%50 Burslu)	4	TS-1	25			3, 17, 21, 28, 45	18800	---	378,36980
202511826	Sinema ve Televizyon (İngilizce) (%25 Burslu)	4	TS-1	18			3, 17, 21, 28, 45	70900	---	324,39394
202510501	Televizyon Haberciliği ve Programcılığı (İngilizce) (Tam Burslu)	4	TS-1	4			3, 17, 21, 28, 45	2850	---	437,49922
202510652	Televizyon Haberciliği ve Programcılığı (İngilizce) (%50 Burslu)	4	TS-1	25			3, 17, 21, 28, 45	77300	---	320,00904
202511835	Televizyon Haberciliği ve Programcılığı (İngilizce) (%25 Burslu)	4	TS-1	11			3, 17, 21, 28, 45	197000	---	259,99274
Mimarlık Fakültesi										
202511562	Endüstri Ürünleri Tasarımı (İngilizce) (Ücretli)	4	MF-4	8			17, 21, 28, 45		---	
202511571	Endüstri Ürünleri Tasarımı (İngilizce) (Tam Burslu)	4	MF-4	5			3, 17, 21, 28, 45	27100	---	417,42564
202511844	Endüstri Ürünleri Tasarımı (İngilizce) (%50 Burslu)	4	MF-4	37			3, 17, 21, 28, 45	117000	---	291,81833
202511147	İç Mimarlık (İngilizce) (Ücretli)	4	MF-4	15			17, 21, 28, 45	205000	---	231,32671
202511156	İç Mimarlık (İngilizce) (Tam Burslu)	4	MF-4	5			3, 17, 21, 28, 45	32400	---	406,36169
202511853	İç Mimarlık (İngilizce) (%50 Burslu)	4	MF-4	30			3, 17, 21, 28, 45	105000	---	302,96050
202510801	Mimarlık (İngilizce) (Ücretli)	4	MF-4	80			17, 21, 28, 45	122000	---	287,57036
202510819	Mimarlık (İngilizce) (Tam Burslu)	4	MF-4	10			3, 17, 21, 28, 45	20200	---	433,24575
202511111	Mimarlık (İngilizce) (%50 Burslu)	4	MF-4	10			3, 17, 21, 28, 45	30200	---	410,92473
Mühendislik Fakültesi										
202511174	Bilgisayar Mühendisliği (İngilizce) (Tam Burslu)	4	MF-4	8			3, 17, 21, 28, 45	24100	---	424,31916
202511183	Bilgisayar Mühendisliği (İngilizce) (%50 Burslu)	4	MF-4	55			3, 17, 21, 28, 45	160000	---	257,48166
202511192	Bilgisayar Mühendisliği (İngilizce) (%25 Burslu)	4	MF-4	17			3, 17, 21, 28, 45		---	
202511298	Elektrik-Elektronik Mühendisliği (İngilizce) (Tam Burslu)	4	MF-4	8			3, 17, 21, 28, 45	24600	---	423,15556
202511305	Elektrik-Elektronik Mühendisliği (İngilizce) (%50 Burslu)	4	MF-4	54			3, 17, 21, 28, 45	134000	---	276,51994
202511314	Elektrik-Elektronik Mühendisliği (İngilizce) (%25 Burslu)	4	MF-4	18			3, 17, 21, 28, 45		---	
202511526	Endüstri Mühendisliği (İngilizce) (Ücretli)	4	MF-4	13			17, 21, 28, 45		---	
202511535	Endüstri Mühendisliği (İngilizce) (Tam Burslu)	4	MF-4	6			3, 17, 21, 28, 45	19800	---	434,32420
202511544	Endüstri Mühendisliği (İngilizce) (%50 Burslu)	4	MF-4	29			3, 17, 21, 28, 45	60800	---	357,88975
202511553	Endüstri Mühendisliği (İngilizce) (%25 Burslu)	4	MF-4	12			3, 17, 21, 28, 45	---	---	---
202511253	Enerji Sistemleri Mühendisliği (İngilizce) (Tam Burslu)	4	MF-4	5			3, 17, 21, 28, 45	32900	---	405,23286
202511262	Enerji Sistemleri Mühendisliği (İngilizce) (%50 Burslu)	4	MF-4	45			3, 17, 21, 28, 45	208000	---	230,14780

TABLO-4. Merkezi Yerleştirme İle Öğrenci Alan Yükseköğretim Lisans Programları

PROGRAM KODU (1)	PROGRAM ADI (2)	ÖĞR. SÜRE (3)	PUAN TÜRÜ (4)	GENEL KONT. (5)	OK.BİR KONT. (6)	MEB BURS (7)	ÖZEL KOŞUL VE AÇIKLAMALAR (8)	2013-ÖSYS 0,12BAŞARI SIRASI (9)	2013-ÖSYS EK PUANLI B.SIRA (10)	2013-ÖSYS EN KÜÇÜK PUAN (11)
202511686	Genetik ve Biyomühendislik (İngilizce) (Tam Burslu)	4	MF-3	6			3, 17, 21, 28, 45	31800	---	416,60004
202511695	Genetik ve Biyomühendislik (İngilizce) (%50 Burslu)	4	MF-3	38			3, 17, 21, 28, 45	152000	---	266,07232
202511702	Genetik ve Biyomühendislik (İngilizce) (%25 Burslu)	4	MF-3	16			3, 17, 21, 28, 45	229000	---	213,09168
202511711	İnşaat Mühendisliği (İngilizce) (Ücretli)	4	MF-4	18			17, 21, 28, 45			---
202511729	İnşaat Mühendisliği (İngilizce) (Tam Burslu)	4	MF-4	7			3, 17, 21, 28, 45	28400	---	414,63001
202511738	İnşaat Mühendisliği (İngilizce) (%50 Burslu)	4	MF-4	45			3, 17, 21, 28, 45	94300	---	314,73818
202511756	Makine Mühendisliği (İngilizce) (Tam Burslu)	4	MF-4	6			3, 17, 21, 28, 45	30200	---	410,93281
202511765	Makine Mühendisliği (İngilizce) (%50 Burslu)	4	MF-4	40			3, 17, 21, 28, 45	123000	---	286,22348
202511986	Makine Mühendisliği (İngilizce) (%25 Burslu)	4	MF-4	14			3, 17, 21, 28, 45	...	---	----
202512127	Mekatronik Mühendisliği (İngilizce) (Tam Burslu)	4	MF-4	4			3, 17, 21, 28, 45	...	---	----
202512136	Mekatronik Mühendisliği (İngilizce) (%50 Burslu)	4	MF-4	36			3, 17, 21, 28, 45	...	---	----
Sağlık Bilimleri Yüksekokulu										
202512172	Beslenme ve Diyetetik (Ücretli)	4	YGS-2	26			1, 21, 45	----
202512181	Beslenme ve Diyetetik (Tam Burslu)	4	YGS-2	6			1, 3, 21, 45	----
202512199	Beslenme ve Diyetetik (%50 Burslu)	4	YGS-2	28			1, 3, 21, 45	----
202512145	Ergoterapi (Ücretli)	4	YGS-2	10			1, 21, 45	----
202512154	Ergoterapi (Tam Burslu)	4	YGS-2	5			1, 3, 21, 45	----
202512163	Ergoterapi (%50 Burslu)	4	YGS-2	36			1, 3, 21, 45	----
202512206	Fizyoterapi ve Rehabilitasyon (Ücretli)	4	YGS-2	38			1, 21, 45	----
202512215	Fizyoterapi ve Rehabilitasyon (Tam Burslu)	4	YGS-2	7			1, 3, 21, 45	----
202512224	Fizyoterapi ve Rehabilitasyon (%50 Burslu)	4	YGS-2	25			1, 3, 21, 45	----
202512233	Hemşirelik (Tam Burslu)	4	YGS-2	5			1, 3, 21, 38, 45	----
202512242	Hemşirelik (%50 burslu)	4	YGS-2	45			1, 3, 21, 38, 45	----
202512093	Perfüzyon (Ücretli)	4	YGS-2	15			1, 21, 45	----
202512109	Perfüzyon (Tam Burslu)	4	YGS-2	4			1, 3, 21, 45	----
202512118	Perfüzyon (%50 Burslu)	4	YGS-2	21			1, 3, 21, 45	----
202512012	Sağlık Yönetimi (Tam Burslu)	4	YGS-6	4			1, 3, 21, 45	----
202512021	Sağlık Yönetimi (%50 Burslu)	4	YGS-6	36			1, 3, 21, 45	----
Turizm ve Otelcilik Yüksekokulu										
202511959	Turizm ve Otel İşletmeciliği (İngilizce) (Ücretli)	4	YGS-6	8			1, 17, 21, 28, 45	886000	132000	223,61185
202511968	Turizm ve Otel İşletmeciliği (İngilizce) (Tam Burslu)	4	YGS-6	5			1, 3, 17, 21, 28, 45	102000	19800	384,61139
202511977	Turizm ve Otel İşletmeciliği (İngilizce) (%50 Burslu)	4	YGS-6	37			1, 3, 17, 21, 28, 45	768000	129000	235,40410
Uygulamalı Bilimler Yüksekokulu										
202512039	Bankacılık ve Finans (İngilizce) (Ücretli)	4	YGS-6	12			1, 17, 21, 28, 45	----
202512048	Bankacılık ve Finans (İngilizce) (Tam Burslu)	4	YGS-6	4			1, 3, 17, 21, 28, 45	----
202512057	Bankacılık ve Finans (İngilizce) (%50 Burslu)	4	YGS-6	24			1, 3, 17, 21, 28, 45	----
202511605	Uluslararası Lojistik ve Taşımacılık (İngilizce) (Ücretli)	4	YGS-6	27			1, 17, 21, 28, 45	934000	132000	219,17947
202511614	Uluslararası Lojistik ve Taşımacılık (İngilizce) (Tam Burslu)	4	YGS-6	7			1, 3, 17, 21, 28, 45	84200	16900	397,96117
202511623	Uluslararası Lojistik ve Taşımacılık (İngilizce) (%50 Burslu)	4	YGS-6	25			1, 3, 17, 21, 28, 45	430000	73700	278,72301
202511995	Uluslararası Lojistik ve Taşımacılık (İngilizce) (%25 Burslu)	4	YGS-6	12			1, 3, 17, 21, 28, 45	----
202512066	Uluslararası Perakende Yönetimi (İngilizce) (Ücretli)	4	YGS-6	10			1, 17, 21, 28, 45	----
202512075	Uluslararası Perakende Yönetimi (İngilizce) (Tam Burslu)	4	YGS-6	4			1, 3, 17, 21, 28, 45	----
202512084	Uluslararası Perakende Yönetimi (İngilizce) (%50 Burslu)	4	YGS-6	26			1, 3, 17, 21, 28, 45	----
İSTANBUL BİLİM UNİVERSİTESİ										
Fen-Edebiyat Fakültesi										
202610175	Moleküler Biyoloji ve Genetik (Ücretli)	4	MF-3	54			29	...	---	----
202610184	Moleküler Biyoloji ve Genetik (Tam Burslu)	4	MF-3	6			3, 29	...	---	----
202610015	Psikoloji (Ücretli)	4	TM-3	60			29	341000	---	245,38818
202610112	Psikoloji (Tam Burslu)	4	TM-3	7			3, 29	25900	---	404,80881
202610024	Tıp Fakültesi (Ücretli)	6	MF-3	61			29	30700	---	418,85269
202610033	Tıp Fakültesi (Tam Burslu)	6	MF-3	8			3, 29	4430	---	492,02910
202610157	Tıp Fakültesi (%50 Burslu)	6	MF-3	4			3, 29	6090	---	484,33001
202610166	Tıp Fakültesi (%25 Burslu)	6	MF-3	3			3, 29	10300	---	469,20360
202610042	Florence Nightingale Hastanesi Hemşirelik Yüksekokulu (Ücretli)	4	YGS-2	135			1, 29, 38	386000	13500	253,25490
202610051	Florence Nightingale Hastanesi Hemşirelik Yüksekokulu (Tam Burslu)	4	YGS-2	15			1, 3, 29, 38	81500	221	386,46698
Sağlık Yüksekokulu										
202610078	Beslenme ve Diyetetik (Ücretli)	4	YGS-2	27			1, 29	112000	613	356,06847
202610121	Beslenme ve Diyetetik (Tam Burslu)	4	YGS-2	3			1, 3, 29	25600	10	462,18362
202610087	Ebelik (Ücretli)	4	YGS-2	30			1, 29, 38, 78	556000	17400	228,94494
202610139	Ebelik (Tam Burslu)	4	YGS-2	3			1, 3, 29, 38, 78	139000	1140	336,17605
202610069	Fizyoterapi ve Rehabilitasyon (Ücretli)	4	YGS-2	18			1, 29	69300	126	400,55455
202610148	Fizyoterapi ve Rehabilitasyon (Tam Burslu)	4	YGS-2	2			1, 3, 29	17300	5	477,67911
202610096	Sağlık Kurumları Yöneticiliği (Ücretli)	4	YGS-6	20			1, 29	----
202610103	Sağlık Kurumları Yöneticiliği (Tam Burslu)	4	YGS-6	2			1, 3, 29	92300	18300	391,75522
İSTANBUL ESENYURT UNİVERSİTESİ										
İşletme ve Yönetim Bilimleri Fakültesi										
207510373	İşletme (Ücretli)	4	TM-1	30			46, 229	...	---	----
207510382	İşletme (Tam Burslu)	4	TM-1	6			3, 46, 229	...	---	----
207510391	İşletme (%50 Burslu)	4	TM-1	24			3, 46, 229	...	---	----

TABLO-4. Merkezi Yerleştirme İle Öğrenci Alan Yükseköğretim Lisans Programları

PROGRAM KODU (1)	PROGRAM ADI (2)	ÖĞR. SÜRE (3)	PUAN TÜRÜ (4)	GENEL KONT. (5)	OK.BİR KONT. (6)	MEB BURS (7)	ÖZEL KOŞUL VE AÇIKLAMALAR (8)	2013-ÖSYS 0,12BAŞARI SIRASI (9)	2013-ÖSYS EK PUANLI B.SIRA (10)	2013-ÖSYS EN KÜÇÜK PUAN (11)
207510258	İşletme (İngilizce) (Ücretli)	4	TM-1	30			17, 21, 28, 229	...	---	----
207510267	İşletme (İngilizce) (Tam Burslu)	4	TM-1	6			3, 17, 21, 28, 229	...	---	----
207510276	İşletme (İngilizce) (%50 Burslu)	4	TM-1	24			3, 17, 21, 28, 229	...	---	----
207510407	Siyaset Bilimi (Ücretli)	4	TM-2	30			46, 229	...	---	----
207510416	Siyaset Bilimi (Tam Burslu)	4	TM-2	6			3, 46, 229	...	---	----
207510425	Siyaset Bilimi (%50 Burslu)	4	TM-2	24			3, 46, 229	...	---	----
207510222	Siyaset Bilimi (İngilizce) (Ücretli)	4	TM-2	30			17, 21, 28, 229	...	---	----
207510231	Siyaset Bilimi (İngilizce) (Tam Burslu)	4	TM-2	6			3, 17, 21, 28, 229	...	---	----
207510249	Siyaset Bilimi (İngilizce) (%50 Burslu)	4	TM-2	24			3, 17, 21, 28, 229	...	---	----
207510285	Uluslararası Lojistik ve Taşımacılık (Ücretli)	4	TM-1	30			46, 229	...	---	----
207510294	Uluslararası Lojistik ve Taşımacılık (Tam Burslu)	4	TM-1	6			3, 46, 229	...	---	----
207510301	Uluslararası Lojistik ve Taşımacılık (%50 Burslu)	4	TM-1	24			3, 46, 229	...	---	----
207510197	Uluslararası Ticaret (Ücretli)	4	TM-1	30			46, 229	...	---	----
207510204	Uluslararası Ticaret (Tam Burslu)	4	TM-1	6			3, 46, 229	...	---	----
207510213	Uluslararası Ticaret (%50 Burslu)	4	TM-1	24			3, 46, 229	...	---	----
Mühendislik ve Mimarlık Fakültesi										
207510319	Elektrik-Elektronik Mühendisliği (İngilizce) (Ücretli)	4	MF-4	30			17, 21, 28, 229	...	---	----
207510328	Elektrik-Elektronik Mühendisliği (İngilizce) (Tam Burslu)	4	MF-4	6			3, 17, 21, 28, 229	...	---	----
207510337	Elektrik-Elektronik Mühendisliği (İngilizce) (%50 Burslu)	4	MF-4	24			3, 17, 21, 28, 229	...	---	----
207510134	İnşaat Mühendisliği (Ücretli)	4	MF-4	20			46, 229	...	---	----
207510143	İnşaat Mühendisliği (Tam Burslu)	4	MF-4	4			3, 46, 229	...	---	----
207510152	İnşaat Mühendisliği (%50 Burslu)	4	MF-4	16			3, 46, 229	...	---	----
207510161	Mimarlık (Ücretli)	4	MF-4	20			46, 229	...	---	----
207510179	Mimarlık (Tam Burslu)	4	MF-4	4			3, 46, 229	...	---	----
207510188	Mimarlık (%50 Burslu)	4	MF-4	16			3, 46, 229	...	---	----
Sağlık Bilimleri Fakültesi										
207510046	Beslenme ve Diyetetik (Ücretli)	4	MF-3	34			46, 229	...	---	----
207510055	Beslenme ve Diyetetik (Tam Burslu)	4	MF-3	5			3, 46, 229	...	---	----
207510064	Beslenme ve Diyetetik (%50 Burslu)	4	MF-3	11			3, 46, 229	...	---	----
207510019	Çocuk Sağlığı ve Gelişimi (Ücretli)	4	TM-3	20			46, 229	...	---	----
207510037	Çocuk Sağlığı ve Gelişimi (Tam Burslu)	4	TM-3	4			3, 46, 229	...	---	----
207510028	Çocuk Sağlığı ve Gelişimi (%50 Burslu)	4	TM-3	16			3, 46, 229	...	---	----
207510073	Fizyoterapi ve Rehabilitasyon (Ücretli)	4	MF-3	35			46, 229	...	---	----
207510082	Fizyoterapi ve Rehabilitasyon (Tam Burslu)	4	MF-3	5			3, 46, 229	...	---	----
207510091	Fizyoterapi ve Rehabilitasyon (%50 Burslu)	4	MF-3	10			3, 46, 229	...	---	----
207510107	Sosyal Hizmet (Ücretli)	4	TM-3	20			46, 229	...	---	----
207510116	Sosyal Hizmet (Tam Burslu)	4	TM-3	4			3, 46, 229	...	---	----
207510125	Sosyal Hizmet (%50 Burslu)	4	TM-3	16			3, 46, 229	...	---	----
Uygulamalı Bilimler Yüksekokulu										
207510346	Uluslararası Ticaret (Ücretli)	4	YGS-6	30			1, 46, 229	...	---	----
207510355	Uluslararası Ticaret (Tam Burslu)	4	YGS-6	6			1, 3, 46, 229	...	---	----
207510364	Uluslararası Ticaret (%50 Burslu)	4	YGS-6	24			1, 3, 46, 229	...	---	----
İSTANBUL GELİŞİM UNİVERSİTESİ										
İktisadi, İdari ve Sosyal Bilimler Fakültesi										
202710614	Ekonomi ve Finans (Ücretli)	4	TM-1	3			237	...	---	----
202710623	Ekonomi ve Finans (Tam Burslu)	4	TM-1	3			3, 237	130000	---	308,16046
202710632	Ekonomi ve Finans (%50 Burslu)	4	TM-1	24			3, 237	...	---	----
202710695	Halkla İlişkiler ve Tanıtım (Ücretli)	4	TS-1	3			237	...	---	----
202710702	Halkla İlişkiler ve Tanıtım (Tam Burslu)	4	TS-1	6			3, 237	31600	---	359,66520
202710711	Halkla İlişkiler ve Tanıtım (%50 Burslu)	4	TS-1	51			3, 237	280000	---	224,93490
202710729	Halkla İlişkiler ve Tanıtım (%25 Burslu)	4	TS-1	5			3, 237	...	---	----
202710298	İşletme (Ücretli)	4	TM-1	3			237	...	---	----
202710305	İşletme (Tam Burslu)	4	TM-1	4			3, 237	131000	---	307,65878
202711445	İşletme (%75 Burslu)	4	TM-1	5			3, 237	...	---	----
202710314	İşletme (%50 Burslu)	4	TM-1	25			3, 237	...	---	----
202710323	İşletme (%25 Burslu)	4	TM-1	3			3, 237	...	---	----
202710817	İşletme (İngilizce) (Ücretli)	4	TM-1	2			17, 21, 28, 237	...	---	----
202710826	İşletme (İngilizce) (Tam Burslu)	4	TM-1	3			3, 17, 21, 28, 237	124000	---	310,99242
202710835	İşletme (İngilizce) (%50 Burslu)	4	TM-1	20			3, 17, 21, 28, 237	...	---	----
202710844	İşletme (İngilizce) (%25 Burslu)	4	TM-1	5			3, 17, 21, 28, 237	...	---	----
202710332	Psikoloji (Ücretli)	4	TM-3	50			237	323000	---	250,80505
202710341	Psikoloji (Tam Burslu)	4	TM-3	8			3, 237	30800	---	398,14372
202710368	Psikoloji (%25 Burslu)	4	TM-3	22			3, 237	162000	---	306,08264
202710932	Psikoloji (İngilizce) (Ücretli)	4	TM-3	10			17, 21, 28, 237	...	---	----
202710941	Psikoloji (İngilizce) (Tam Burslu)	4	TM-3	6			3, 17, 21, 28, 237	...	---	----
202710968	Psikoloji (İngilizce) (%50 Burslu)	4	TM-3	24			3, 17, 21, 28, 237	...	---	----
202710959	Psikoloji (İngilizce) (%25 Burslu)	4	TM-3	20			3, 17, 21, 28, 237	...	---	----
202710659	Radio, Televizyon ve Sinema (Ücretli)	4	TS-1	5			237	...	---	----
202710668	Radio, Televizyon ve Sinema (Tam Burslu)	4	TS-1	7			3, 237	24300	---	369,43407
202710677	Radio, Televizyon ve Sinema (%50 Burslu)	4	TS-1	48			3, 237	258000	---	234,74876
202710686	Radio, Televizyon ve Sinema (%25 Burslu)	4	TS-1	10			3, 237	...	---	----
202711499	Sivil Hava Ulaştırma İşletmeciliği (Ücretli)	4	TM-1	10			237	...	---	----
202711506	Sivil Hava Ulaştırma İşletmeciliği (Tam Burslu)	4	TM-1	6			3, 237	...	---	----
202711515	Sivil Hava Ulaştırma İşletmeciliği (%50 Burslu)	4	TM-1	30			3, 237	...	---	----
202711603	Sivil Hava Ulaştırma İşletmeciliği (%25 Burslu)	4	TM-1	14			3, 237	...	---	----
202711612	Sivil Hava Ulaştırma İşletmeciliği (İngilizce) (Ücretli)	4	TM-1	10			17, 21, 28, 237	...	---	----

TABLO-4. Merkezi Yerleştirme İle Öğrenci Alan Yükseköğretim Lisans Programları

PROGRAM KODU (1)	PROGRAM ADI (2)	ÖĞR. SÜRE (3)	PUAN TÜRÜ (4)	GENEL KONT. (5)	OK.BİR KONT. (6)	MEB BURS (7)	ÖZEL KOŞUL VE AÇIKLAMALAR (8)	2013-ÖSYS 0,12BAŞARI SIRASI (9)	2013-ÖSYS EK PUANLI B.SIRA (10)	2013-ÖSYS EN KÜÇÜK PUAN (11)
202711621	Sivil Hava Ulaştırma İşletmeciliği (İngilizce) (Tam Burslu)	4	TM-1	6			3, 17, 21, 28, 237	...	---	----
202711639	Sivil Hava Ulaştırma İşletmeciliği (İngilizce) (%50 Burslu)	4	TM-1	30			3, 17, 21, 28, 237	...	---	----
202711648	Sivil Hava Ulaştırma İşletmeciliği (İngilizce) (%25 Burslu)	4	TM-1	14			3, 17, 21, 28, 237	...	---	----
202710014	Siyaset Bilimi ve Uluslararası İlişkiler (Ücretli)	4	TM-2	8			237	404000	---	219,92790
202710023	Siyaset Bilimi ve Uluslararası İlişkiler (Tam Burslu)	4	TM-2	5			3, 237	63900	---	358,48733
202710192	Siyaset Bilimi ve Uluslararası İlişkiler (%50 Burslu)	4	TM-2	37			3, 237	391000	---	225,11289
202710747	Siyaset Bilimi ve Uluslararası İlişkiler (İngilizce) (Tam Burslu)	4	TM-2	5			3, 17, 21, 28, 237	84000	---	341,85339
202710756	Siyaset Bilimi ve Uluslararası İlişkiler (İngilizce) (%50 Burslu)	4	TM-2	45			3, 17, 21, 28, 237	...	---	----
202710905	Sosyoloji (Tam Burslu)	4	TM-3	5			3, 237	...	---	----
202710914	Sosyoloji (%50 Burslu)	4	TM-3	45			3, 237	...	---	----
202710041	Uluslararası Lojistik ve Taşımacılık (Tam Burslu)	4	TM-1	6			3, 237	113000	---	317,38562
202710235	Uluslararası Lojistik ve Taşımacılık (%50 Burslu)	4	TM-1	54			3, 237	...	---	----
202710986	Uluslararası Lojistik ve Taşımacılık (İngilizce) (Tam Burslu)	4	TM-1	3			3, 17, 21, 28, 237	...	---	----
202710995	Uluslararası Lojistik ve Taşımacılık (İngilizce) (%50 Burslu)	4	TM-1	27			3, 17, 21, 28, 237	...	---	----
202710068	Uluslararası Ticaret (Tam Burslu)	4	TM-1	6			3, 237	131000	---	307,53197
202710217	Uluslararası Ticaret (%50 Burslu)	4	TM-1	54			3, 237	406000	---	212,59549
202710783	Uluslararası Ticaret (İngilizce) (Tam Burslu)	4	TM-1	4			3, 17, 21, 28, 237	104000	---	323,37405
202710792	Uluslararası Ticaret (İngilizce) (%50 Burslu)	4	TM-1	36			3, 17, 21, 28, 237	...	---	----
Mühendislik-Mimarlık Fakültesi										
202710129	Bilgisayar Mühendisliği (Tam Burslu)	4	MF-4	3			3, 237	75100	---	337,87211
202711454	Bilgisayar Mühendisliği (%75 Burslu)	4	MF-4	7			3, 237	...	---	----
202710138	Bilgisayar Mühendisliği (%50 Burslu)	4	MF-4	20			3, 237	...	---	----
202710086	Endüstri Mühendisliği (Tam Burslu)	4	MF-4	3			3, 237	57400	---	363,00910
202711463	Endüstri Mühendisliği (%75 Burslu)	4	MF-4	7			3, 237	...	---	----
202710253	Endüstri Mühendisliği (%50 Burslu)	4	MF-4	20			3, 237	...	---	----
202710377	İnşaat Mühendisliği (Ücretli)	4	MF-4	20			237	224000	---	218,07674
202710386	İnşaat Mühendisliği (Tam Burslu)	4	MF-4	7			3, 237	57600	---	362,66109
202710395	İnşaat Mühendisliği (%50 Burslu)	4	MF-4	23			3, 237	160000	---	257,66296
202710402	İnşaat Mühendisliği (%25 Burslu)	4	MF-4	15			3, 237	214000	---	226,60845
202711136	İnşaat Mühendisliği (İngilizce) (Ücretli)	4	MF-4	5			17, 21, 28, 237	...	---	----
202711145	İnşaat Mühendisliği (İngilizce) (Tam Burslu)	4	MF-4	4			3, 17, 21, 28, 237	...	---	----
202711154	İnşaat Mühendisliği (İngilizce) (%50 Burslu)	4	MF-4	20			3, 17, 21, 28, 237	...	---	----
202711163	İnşaat Mühendisliği (İngilizce) (%25 Burslu)	4	MF-4	11			3, 17, 21, 28, 237	...	---	----
202710102	Mekatronik Mühendisliği (Tam Burslu)	4	MF-4	3			3, 237	59300	---	360,06332
202711472	Mekatronik Mühendisliği (%75 Burslu)	4	MF-4	7			3, 237	...	---	----
202710271	Mekatronik Mühendisliği (%50 Burslu)	4	MF-4	20			3, 237	...	---	----
202710156	Mimarlık (Ücretli)	4	MF-4	23			237	182000	---	244,04258
202710165	Mimarlık (Tam Burslu)	4	MF-4	7			3, 237	40600	---	390,89995
202710174	Mimarlık (%50 Burslu)	4	MF-4	17			3, 237	96300	---	312,53325
202710183	Mimarlık (%25 Burslu)	4	MF-4	23			3, 237	213000	---	227,17523
202711181	Mimarlık (İngilizce) (Tam Burslu)	4	MF-4	4			3, 17, 21, 28, 237	...	---	----
202711199	Mimarlık (İngilizce) (%50 Burslu)	4	MF-4	36			3, 17, 21, 28, 237	...	---	----
Sağlık Bilimleri Yüksekokulu										
202710411	Beslenme ve Diyetetik (Ücretli)	4	YGS-2	53			1, 237	164000	1800	321,07561
202710429	Beslenme ve Diyetetik (Tam Burslu)	4	YGS-2	7			1, 3, 237	32400	17	450,80879
202710438	Beslenme ve Diyetetik (%50 Burslu)	4	YGS-2	4			1, 3, 237	63600	100	407,42480
202710447	Beslenme ve Diyetetik (%25 Burslu)	4	YGS-2	6			1, 3, 237	135000	1060	338,77606
202710456	Çocuk Gelişimi (Ücretli)	4	YGS-5	13			1, 237	671000	63400	265,19207
202710465	Çocuk Gelişimi (Tam Burslu)	4	YGS-5	6			1, 3, 237	118000	22400	381,12286
202710474	Çocuk Gelişimi (%50 Burslu)	4	YGS-5	30			1, 3, 237	340000	40500	314,13594
202710483	Çocuk Gelişimi (%25 Burslu)	4	YGS-5	11			1, 3, 237	597000	58000	274,31493
202710492	Fizyoterapi ve Rehabilitasyon (Ücretli)	4	YGS-2	53			1, 237	104000	470	363,92774
202710508	Fizyoterapi ve Rehabilitasyon (Tam Burslu)	4	YGS-2	7			1, 3, 237	25500	10	462,31141
202710517	Fizyoterapi ve Rehabilitasyon (%50 Burslu)	4	YGS-2	4			1, 3, 237	41800	31	436,60381
202710526	Fizyoterapi ve Rehabilitasyon (%25 Burslu)	4	YGS-2	6			1, 3, 237	95800	364	371,54701
202710535	Hemşirelik (Ücretli)	4	YGS-2	25			1, 38, 237	593000	17500	224,84755
202710544	Hemşirelik (Tam Burslu)	4	YGS-2	8			1, 3, 38, 237	106000	517	361,60165
202710553	Hemşirelik (%50 Burslu)	4	YGS-2	20			1, 3, 38, 237	254000	5520	284,59879
202710562	Hemşirelik (%25 Burslu)	4	YGS-2	27			1, 3, 38, 237	586000	17400	225,57298
202710853	Odyoloji (Ücretli)	4	YGS-2	53			1, 237	417000	15000	247,79190
202710862	Odyoloji (Tam Burslu)	4	YGS-2	7			1, 3, 237	33700	18	448,67425
202710871	Odyoloji (%50 Burslu)	4	YGS-2	4			1, 3, 237	55000	67	418,32022
202710889	Odyoloji (%25 Burslu)	4	YGS-2	6			1, 3, 237	257000	5720	283,43726
202711524	Sağlık Kurumları İşletmeciliği (Ücretli)	4	YGS-6	4			1, 237	----
202711533	Sağlık Kurumları İşletmeciliği (Tam Burslu)	4	YGS-6	6			1, 3, 237	----
202711542	Sağlık Kurumları İşletmeciliği (%50 Burslu)	4	YGS-6	40			1, 3, 237	----
202711551	Sağlık Kurumları İşletmeciliği (%25 Burslu)	4	YGS-6	10			1, 3, 237	----
202711569	Sağlık Yönetimi (Ücretli)	4	YGS-6	4			1, 237	----
202711578	Sağlık Yönetimi (Tam Burslu)	4	YGS-6	6			1, 3, 237	----
202711587	Sağlık Yönetimi (%50 Burslu)	4	YGS-6	40			1, 3, 237	----
202711596	Sağlık Yönetimi (%25 Burslu)	4	YGS-6	10			1, 3, 237	----
202710571	Sosyal Hizmet (Ücretli)	4	YGS-5	9			1, 237	----
202710589	Sosyal Hizmet (Tam Burslu)	4	YGS-5	7			1, 3, 237	----

TABLO-4. Merkezi Yerleştirme İle Öğrenci Alan Yükseköğretim Lisans Programları

PROGRAM KODU (1)	PROGRAM ADI (2)	ÖĞR. SÜRE (3)	PUAN TÜRÜ (4)	GENEL KONT. (5)	OK.BİR KONT. (6)	MEB BURS (7)	ÖZEL KOŞUL VE AÇIKLAMALAR (8)	2013-ÖSYS 0,12BAŞARI SIRASI (9)	2013-ÖSYS EK PUANLI B.SIRA (10)	2013-ÖSYS EN KÜÇÜK PUAN (11)
202710598	Sosyal Hizmet (%50 Burslu)	4	YGS-5	28			1, 3, 237	----
202710605	Sosyal Hizmet (%25 Burslu)	4	YGS-5	26			1, 3, 237	----
Uygulamalı Bilimler Yüksekokulu										
202711242	Bankacılık ve Sigortacılık (Tam Burslu)	4	YGS-6	4			1, 3, 237	----
202711251	Bankacılık ve Sigortacılık (%50 Burslu)	4	YGS-6	36			1, 3, 237	----
202711287	Gastronomi (Tam Burslu)	4	YGS-4	5			1, 3, 237	----
202711296	Gastronomi (%50 Burslu)	4	YGS-4	45			1, 3, 237	----
202711418	Halkla İlişkiler ve Reklamcılık (Tam Burslu)	4	YGS-4	5			1, 3, 237	----
202711427	Halkla İlişkiler ve Reklamcılık (%50 Burslu)	4	YGS-4	45			1, 3, 237	----
202711224	İşletme Bilgi Yönetimi (Tam Burslu)	4	YGS-6	3			1, 3, 237	----
202711481	İşletme Bilgi Yönetimi (%75 Burslu)	4	YGS-6	2			1, 3, 237	----
202711393	İşletme Bilgi Yönetimi (%50 Burslu)	4	YGS-6	25			1, 3, 237	----
202711366	Lojistik (Tam Burslu)	4	YGS-6	4			1, 3, 237	----
202711375	Lojistik (%50 Burslu)	4	YGS-6	36			1, 3, 237	----
202711321	Uluslararası Ticaret (Tam Burslu)	4	YGS-6	4			1, 3, 237	----
202711348	Uluslararası Ticaret (%50 Burslu)	4	YGS-6	36			1, 3, 237	----
İSTANBUL KEMERBURGAZ UNİVERSİTESİ										
202910666	Eczacılık Fakültesi (İngilizce) (Ücretli)	5	MF-3	20			11, 17, 21, 28, 166	88600	---	326,49761
202910675	Eczacılık Fakültesi (İngilizce) (Tam Burslu)	5	MF-3	6			3, 11, 17, 21, 28, 166	28100	---	424,51779
202910842	Eczacılık Fakültesi (İngilizce) (%50 Burslu)	5	MF-3	6			3, 11, 17, 21, 28, 166	...	---	----
202910693	Eczacılık Fakültesi (İngilizce) (%25 Burslu)	5	MF-3	28			3, 11, 17, 21, 28, 166	59000	---	367,73018
Fen-Edebiyat Fakültesi										
202910251	Psikoloji (İngilizce) (Tam Burslu)	4	TM-3	6			3, 17, 21, 28, 166	28100	---	401,82809
202910806	Psikoloji (İngilizce) (%50 Burslu)	4	TM-3	6			3, 17, 21, 28, 166	...	---	----
202910269	Psikoloji (İngilizce) (%25 Burslu)	4	TM-3	48			3, 17, 21, 28, 166	267000	---	267,54577
202910612	Sosyoloji (İngilizce) (Tam Burslu)	4	TM-3	5			3, 17, 21, 28, 166	70500	---	358,55325
202910621	Sosyoloji (İngilizce) (%75 Burslu)	4	TM-3	20			3, 17, 21, 28, 166	169000	---	302,72642
202910639	Sosyoloji (İngilizce) (%50 Burslu)	4	TM-3	25			3, 17, 21, 28, 166	...	---	----
Güzel Sanatlar ve Tasarım Fakültesi										
202910375	Grafik Tasarım (Tam Burslu)	4	TM-3	4			3, 46, 166	78400	---	352,61385
202910436	Grafik Tasarım (%75 Burslu)	4	TM-3	18			3, 46, 166	190000	---	294,25441
202910384	Grafik Tasarım (%50 Burslu)	4	TM-3	18			3, 46, 166	422000	---	218,97547
202910393	Moda ve Tekstil Tasarımı (Tam Burslu)	4	TM-3	4			3, 46, 166	98500	---	339,11671
202910445	Moda ve Tekstil Tasarımı (%75 Burslu)	4	TM-3	22			3, 46, 166	268000	---	267,09931
202910409	Moda ve Tekstil Tasarımı (%50 Burslu)	4	TM-3	14			3, 46, 166	...	---	----
202910418	Takı Tasarımı (Tam Burslu)	4	TM-3	3			3, 46, 166	217000	---	284,39537
202910454	Takı Tasarımı (%75 Burslu)	4	TM-3	22			3, 46, 166	419000	---	220,70802
202910278	Hukuk Fakültesi (Ücretli)	4	TM-2	40			17, 21, 86, 166	156000	---	300,27517
202910287	Hukuk Fakültesi (Tam Burslu)	4	TM-2	13			3, 17, 21, 86, 166	22200	---	408,48795
202910781	Hukuk Fakültesi (%50 Burslu)	4	TM-2	7			3, 17, 21, 86, 166	...	---	----
202910296	Hukuk Fakültesi (%25 Burslu)	4	TM-2	70			3, 17, 21, 86, 166	59200	---	362,77794
202910736	Hukuk Fakültesi (UOLP-Köln Üniversitesi) (Tam Burslu)	4	TM-2	2			17, 125, 166, 251, 826	25400	---	403,22202
202910799	Hukuk Fakültesi (UOLP-Köln Üniversitesi) (%50 Burslu)	4	TM-2	13			17, 125, 166, 251, 826	...	---	----
İktisadi ve İdari Bilimler Fakültesi										
202910463	Ekonomi (İngilizce) (Tam Burslu)	4	TM-1	5			3, 17, 21, 28, 166	104000	---	323,36080
202910472	Ekonomi (İngilizce) (%75 Burslu)	4	TM-1	40			3, 17, 21, 28, 166	181000	---	284,83566
202910224	İşletme (İngilizce) (Tam Burslu)	4	TM-1	5			3, 17, 21, 28, 166	82300	---	338,45316
202910499	İşletme (İngilizce) (%75 Burslu)	4	TM-1	40			3, 17, 21, 28, 166	148000	---	298,94420
202910506	Siyaset Bilimi ve Kamu Yönetimi (İngilizce) (Tam Burslu)	4	TM-2	5			3, 17, 21, 28, 166	68700	---	354,29855
202910515	Siyaset Bilimi ve Kamu Yönetimi (İngilizce) (%75 Burslu)	4	TM-2	5			3, 17, 21, 28, 166	110000	---	324,18065
202910524	Siyaset Bilimi ve Kamu Yönetimi (İngilizce) (%50 Burslu)	4	TM-2	40			3, 17, 21, 28, 166	...	---	----
202910199	Uluslararası İlişkiler (İngilizce) (Tam Burslu)	4	TM-2	6			3, 17, 21, 28, 166	90300	---	337,31194
202910815	Uluslararası İlişkiler (İngilizce) (%75 Burslu)	4	TM-2	6			3, 17, 21, 28, 166	...	---	----
202910206	Uluslararası İlişkiler (İngilizce) (%50 Burslu)	4	TM-2	48			3, 17, 21, 28, 166	414000	---	211,30081
202910021	Uluslararası Lojistik Yönetimi (İngilizce) (Tam Burslu)	4	TM-1	5			3, 17, 21, 28, 166	99800	---	325,86495
202910833	Uluslararası Lojistik Yönetimi (İngilizce) (%75 Burslu)	4	TM-1	45			3, 17, 21, 28, 166	...	---	----
202910066	Uluslararası Ticaret (İngilizce) (Tam Burslu)	4	TM-1	5			3, 17, 21, 28, 166	89000	---	333,40246
202910824	Uluslararası Ticaret (İngilizce) (%75 Burslu)	4	TM-1	20			3, 17, 21, 28, 166	...	---	----
202910075	Uluslararası Ticaret (İngilizce) (%50 Burslu)	4	TM-1	25			3, 17, 21, 28, 166	...	---	----
Mühendislik-Mimarlık Fakültesi										
202910093	Bilgisayar Mühendisliği (İngilizce) (Tam Burslu)	4	MF-4	5			3, 17, 21, 28, 166	66200	---	349,91476
202910533	Bilgisayar Mühendisliği (İngilizce) (%75 Burslu)	4	MF-4	40			3, 17, 21, 28, 166	119000	---	289,58589
202910118	Elektrik-Elektronik Mühendisliği (İngilizce) (Tam Burslu)	4	MF-4	5			3, 17, 21, 28, 166	61100	---	357,41002
202910542	Elektrik-Elektronik Mühendisliği (İngilizce) (%75 Burslu)	4	MF-4	40			3, 17, 21, 28, 166	113000	---	295,39927
202910136	Endüstri Mühendisliği (İngilizce) (Tam Burslu)	4	MF-4	5			3, 17, 21, 28, 166	55000	---	366,63697
202910709	Endüstri Mühendisliği (İngilizce) (%75 Burslu)	4	MF-4	20			3, 17, 21, 28, 166	99100	---	309,51701
202910145	Endüstri Mühendisliği (İngilizce) (%50 Burslu)	4	MF-4	25			3, 17, 21, 28, 166	...	---	----
202910657	İç Mimarlık ve Çevre Tasarımı (İngilizce) (Tam Burslu)	4	TM-1	5			3, 17, 21, 28, 166	47700	---	370,62143
202910648	İç Mimarlık ve Çevre Tasarımı (İngilizce) (%50 Burslu)	4	TM-1	45			3, 17, 21, 28, 166	206000	---	275,30040

TABLO-4. Merkezi Yerleştirme İle Öğrenci Alan Yükseköğretim Lisans Programları

PROGRAM KODU (1)	PROGRAM ADI (2)	ÖGR. SÜRE (3)	PUAN TÜRÜ (4)	GENEL KONT. (5)	OK.BİR KONT. (6)	MEB BURS (7)	ÖZEL KOŞUL VE AÇIKLAMALAR (8)	2013-ÖSYS 0,12BAŞARI SIRASI (9)	2013-ÖSYS EK PUANLI B.SIRA (10)	2013-ÖSYS EN KÜÇÜK PUAN (11)
202910587	İnşaat Mühendisliği (İngilizce) (Tam Burslu)	4	MF-4	6			3, 17, 21, 28, 166	55600	---	365,76483
202910603	İnşaat Mühendisliği (İngilizce) (%50 Burslu)	4	MF-4	54			3, 17, 21, 28, 166	199000	---	234,85938
202910551	Makine Mühendisliği (İngilizce) (Tam Burslu)	4	MF-4	5			3, 17, 21, 28, 166	69800	---	345,06052
202910569	Makine Mühendisliği (İngilizce) (%75 Burslu)	4	MF-4	20			3, 17, 21, 28, 166	134000	---	276,56939
202910578	Makine Mühendisliği (İngilizce) (%50 Burslu)	4	MF-4	20			3, 17, 21, 28, 166		---	
202910172	Mimarlık (İngilizce) (Tam Burslu)	4	MF-4	6			3, 17, 21, 28, 166	40500	---	390,98257
202910727	Mimarlık (İngilizce) (%50 Burslu)	4	MF-4	30			3, 17, 21, 28, 166	129000	---	281,15829
202910181	Mimarlık (İngilizce) (%25 Burslu)	4	MF-4	24			3, 17, 21, 28, 166	220000	---	222,56986
202910754	Tıp Fakültesi (İngilizce) (Ücretli)	6	MF-3	19			17, 21, 28, 166	46800	---	387,96526
202910763	Tıp Fakültesi (İngilizce) (Tam Burslu)	6	MF-3	4			3, 17, 21, 28, 166	9240	---	472,68485
202910851	Tıp Fakültesi (İngilizce) (%50 Burslu)	6	MF-3	3			3, 17, 21, 28, 166	---	---	---
202910772	Tıp Fakültesi (İngilizce) (%25 Burslu)	6	MF-3	14			3, 17, 21, 28, 166	26900	---	427,26134
İSTANBUL KÜLTÜR ÜNİVERSİTESİ										
Eğitim Fakültesi										
203011131	İngilizce Öğretmenliği (Ücretli)	4	DİL-1	10			1, 21, 47, 77	---	---	---
203011149	İngilizce Öğretmenliği (Tam Burslu)	4	DİL-1	10			1, 3, 21, 47, 77	---	---	---
203011158	İngilizce Öğretmenliği (%75 Burslu)	4	DİL-1	10			1, 3, 21, 47, 77	---	---	---
203011167	İngilizce Öğretmenliği (%50 Burslu)	4	DİL-1	20			1, 3, 21, 47, 77	---	---	---
203011052	Okul Öncesi Öğretmenliği (Ücretli)	4	YGS-5	15			1, 46, 47	717000	66700	259,84238
203011061	Okul Öncesi Öğretmenliği (Tam Burslu)	4	YGS-5	6			1, 3, 46, 47	84200	17900	400,50323
203011079	Okul Öncesi Öğretmenliği (%75 Burslu)	4	YGS-5	5			1, 3, 46, 47	123000	23000	378,45038
203011088	Okul Öncesi Öğretmenliği (%50 Burslu)	4	YGS-5	30			1, 3, 46, 47	266000	35300	330,43287
203011097	Rehberlik ve Psikolojik Danışmanlık (Ücretli)	4	TM-3	15			46, 47	134000	---	319,25916
203011104	Rehberlik ve Psikolojik Danışmanlık (Tam Burslu)	4	TM-3	7			3, 46, 47	24900	---	406,20912
203011113	Rehberlik ve Psikolojik Danışmanlık (%75 Burslu)	4	TM-3	8			3, 46, 47	31700	---	397,01228
203011122	Rehberlik ve Psikolojik Danışmanlık (%50 Burslu)	4	TM-3	35			3, 46, 47	56200	---	370,68082
Fen-Edebiyat Fakültesi										
203010045	İngiliz Dili ve Edebiyatı (İngilizce) (Ücretli)	4	DİL-1	10			21, 28, 47, 77	34600	---	218,86475
203010063	İngiliz Dili ve Edebiyatı (İngilizce) (Tam Burslu)	4	DİL-1	6			3, 21, 28, 47, 77	3360	---	452,65986
203010539	İngiliz Dili ve Edebiyatı (İngilizce) (%75 Burslu)	4	DİL-1	5			3, 21, 28, 47, 77	5860	---	421,96595
203010054	İngiliz Dili ve Edebiyatı (İngilizce) (%50 Burslu)	4	DİL-1	25			3, 21, 28, 47, 77	17500	---	312,42913
203010724	İngiliz Dili ve Edebiyatı (İngilizce) (%25 Burslu)	4	DİL-1	14			3, 21, 28, 47, 77	25800	---	260,49444
203010099	Matematik-Bilgisayar (Tam Burslu)	4	MF-1	5			3, 46, 47	73900	---	340,80547
203010548	Matematik-Bilgisayar (%75 Burslu)	4	MF-1	15			3, 46, 47	177000	---	252,49772
203010081	Matematik-Bilgisayar (%50 Burslu)	4	MF-1	15			3, 46, 47	---	---	---
203010106	Moleküler Biyoloji ve Genetik (Ücretli)	4	MF-3	5			46, 47	---	---	---
203010115	Moleküler Biyoloji ve Genetik (Tam Burslu)	4	MF-3	5			3, 46, 47	50800	---	381,10255
203010557	Moleküler Biyoloji ve Genetik (%75 Burslu)	4	MF-3	7			3, 46, 47	68600	---	353,18879
203010487	Moleküler Biyoloji ve Genetik (%50 Burslu)	4	MF-3	25			3, 46, 47	163000	---	258,20989
203010742	Moleküler Biyoloji ve Genetik (%25 Burslu)	4	MF-3	8			3, 46, 47	---	---	---
203010124	Psikoloji (Ücretli)	4	TM-3	40			46, 47	199000	---	290,97065
203010133	Psikoloji (Tam Burslu)	4	TM-3	6			3, 46, 47	15200	---	423,13712
203010496	Psikoloji (%50 Burslu)	4	TM-3	14			3, 46, 47	40400	---	386,37557
203010142	Türk Dili ve Edebiyatı (Ücretli)	4	TS-2	15			46, 47	351000	---	218,53228
203010169	Türk Dili ve Edebiyatı (Tam Burslu)	4	TS-2	6			3, 46, 47	19200	---	390,64111
203010151	Türk Dili ve Edebiyatı (%50 Burslu)	4	TS-2	25			3, 46, 47	137000	---	297,12364
203010769	Türk Dili ve Edebiyatı (%25 Burslu)	4	TS-2	14			3, 46, 47	249000	---	254,33011
203010178	Hukuk Fakültesi (Ücretli)	4	TM-2	125			46, 47	76200	---	348,01563
203010187	Hukuk Fakültesi (Tam Burslu)	4	TM-2	20			3, 46, 47	15800	---	420,85015
203010196	Hukuk Fakültesi (%50 Burslu)	4	TM-2	20			3, 46, 47	24500	---	404,57776
203010778	Hukuk Fakültesi (%25 Burslu)	4	TM-2	35			3, 46, 47	34000	---	391,09567
İktisadi ve İdari Bilimler Fakültesi										
203010203	İktisat (Ücretli)	4	TM-1	5			46, 47	---	---	---
203010212	İktisat (Tam Burslu)	4	TM-1	8			3, 46, 47	119000	---	314,31423
203010221	İktisat (%50 Burslu)	4	TM-1	50			3, 46, 47	297000	---	247,49304
203010593	İktisat (%25 Burslu)	4	TM-1	15			3, 46, 47	---	---	---
203010239	İşletme (Türkçe) (Ücretli)	4	TM-1	5			46, 47	---	---	---
203010248	İşletme (Türkçe) (Tam Burslu)	4	TM-1	10			3, 46, 47	121000	---	312,82246
203010257	İşletme (Türkçe) (%50 Burslu)	4	TM-1	65			3, 46, 47	370000	---	228,66183
203010681	İşletme (Türkçe) (%25 Burslu)	4	TM-1	20			3, 46, 47	---	---	---
203010866	İşletme (Ücretli)	4	TM-1	4			17, 21, 47, 86	---	---	---
203010875	İşletme (Tam Burslu)	4	TM-1	6			3, 17, 21, 47, 86	77600	---	342,08363
203010963	İşletme (%50 Burslu)	4	TM-1	40			3, 17, 21, 47, 86	300000	---	246,73249
203010972	İşletme (%25 Burslu)	4	TM-1	10			3, 17, 21, 47, 86	---	---	---
203010266	Uluslararası İlişkiler (İngilizce) (Ücretli)	4	TM-2	5			17, 21, 28, 47	---	---	---
203010275	Uluslararası İlişkiler (İngilizce) (Tam Burslu)	4	TM-2	7			3, 17, 21, 28, 47	51800	---	370,16949
203010284	Uluslararası İlişkiler (İngilizce) (%50 Burslu)	4	TM-2	29			3, 17, 21, 28, 47	162000	---	297,31283
203010699	Uluslararası İlişkiler (İngilizce) (%25 Burslu)	4	TM-2	29			3, 17, 21, 28, 47	411000	---	215,53305
203010884	Uluslararası Ticaret (Ücretli)	4	TM-1	10			46, 47	---	---	---
203010893	Uluslararası Ticaret (Tam Burslu)	4	TM-1	7			3, 46, 47	77300	---	342,34309
203010909	Uluslararası Ticaret (%50 Burslu)	4	TM-1	33			3, 46, 47	191000	---	281,10072
203010918	Uluslararası Ticaret (%25 Burslu)	4	TM-1	20			3, 46, 47	342000	---	235,76026
Mimarlık Fakültesi										
203010415	Mimarlık (Ücretli)	4	MF-4	60			46, 47	191000	---	239,18172
203010424	Mimarlık (Tam Burslu)	4	MF-4	10			3, 46, 47	26000	---	419,87299
203010433	Mimarlık (%50 Burslu)	4	MF-4	10			3, 46, 47	46600	---	380,28272
203010821	Mimarlık (%25 Burslu)	4	MF-4	15			3, 46, 47	72000	---	341,95195
203010927	Mimarlık (İngilizce) (Ücretli)	4	MF-4	25			17, 21, 28, 47	191000	---	239,01830
203010936	Mimarlık (İngilizce) (Tam Burslu)	4	MF-4	5			3, 17, 21, 28, 47	23100	---	426,45056
203010945	Mimarlık (İngilizce) (%50 Burslu)	4	MF-4	5			3, 17, 21, 28, 47	44500	---	383,90696

TABLO-4. Merkezi Yerleştirme İle Öğrenci Alan Yükseköğretim Lisans Programları

PROGRAM KODU (1)	PROGRAM ADI (2)	ÖĞR. SÜRE (3)	PUAN TÜRÜ (4)	GENEL KONT. (5)	OK.BİR KONT. (6)	MEB BURS (7)	ÖZEL KOŞUL VE AÇIKLAMALAR (8)	2013-ÖSYS 0,12BAŞARI SIRASI (9)	2013-ÖSYS EK PUANLI B.SIRA (10)	2013-ÖSYS EN KÜÇÜK PUAN (11)
203010954	Mimarlık (İngilizce) (%25 Burslu)	4	MF-4	5			3, 17, 21, 28, 47	66700	---	349,26310
Mühendislik Fakültesi										
203010293	Bilgisayar Mühendisliği (İngilizce) (Ücretli)	4	MF-4	5			17, 21, 28, 47		---	
203010309	Bilgisayar Mühendisliği (İngilizce) (Tam Burslu)	4	MF-4	8			3, 17, 21, 28, 47	38200	---	395,17015
203010627	Bilgisayar Mühendisliği (İngilizce) (%75 Burslu)	4	MF-4	7			3, 17, 21, 28, 47	64200	---	352,90379
203010318	Bilgisayar Mühendisliği (İngilizce) (%50 Burslu)	4	MF-4	45			3, 17, 21, 28, 47	165000	---	254,48650
203010787	Bilgisayar Mühendisliği (İngilizce) (%25 Burslu)	4	MF-4	11			3, 17, 21, 28, 47	216000	---	225,55444
203010336	Elektronik Mühendisliği (İngilizce) (Tam Burslu)	4	MF-4	5			3, 17, 21, 28, 47	55400	---	365,93786
203010706	Elektronik Mühendisliği (İngilizce) (%75 Burslu)	4	MF-4	10			3, 17, 21, 28, 47	72000	---	341,99429
203010345	Elektronik Mühendisliği (İngilizce) (%50 Burslu)	4	MF-4	30			3, 17, 21, 28, 47		---	
203010796	Elektronik Mühendisliği (İngilizce) (%25 Burslu)	4	MF-4	5			3, 17, 21, 28, 47		---	
203010354	Endüstri Mühendisliği (İngilizce) (Ücretli)	4	MF-4	5			17, 21, 28, 47		---	
203010363	Endüstri Mühendisliği (İngilizce) (Tam Burslu)	4	MF-4	10			3, 17, 21, 28, 47	36900	---	397,72249
203010636	Endüstri Mühendisliği (İngilizce) (%75 Burslu)	4	MF-4	5			3, 17, 21, 28, 47	52700	---	370,13179
203010372	Endüstri Mühendisliği (İngilizce) (%50 Burslu)	4	MF-4	35			3, 17, 21, 28, 47	101000	---	307,88241
203010803	Endüstri Mühendisliği (İngilizce) (%25 Burslu)	4	MF-4	35			3, 17, 21, 28, 47	198000	---	235,39225
203010981	İnşaat Mühendisliği (Ücretli)	4	MF-4	30			46, 47	226000	---	212,44800
203010999	İnşaat Mühendisliği (Tam Burslu)	4	MF-4	8			3, 46, 47	38900	---	393,86580
203011034	İnşaat Mühendisliği (%75 Burslu)	4	MF-4	5			3, 46, 47	54900	---	366,81164
203011007	İnşaat Mühendisliği (%50 Burslu)	4	MF-4	15			3, 46, 47	88100	---	321,79218
203011016	İnşaat Mühendisliği (%25 Burslu)	4	MF-4	22			3, 46, 47	140000	---	271,87481
203010381	İnşaat Mühendisliği (İngilizce) (Ücretli)	4	MF-4	10			17, 21, 28, 47		---	
203010399	İnşaat Mühendisliği (İngilizce) (Tam Burslu)	4	MF-4	9			3, 17, 21, 28, 47	37200	---	397,14662
203010645	İnşaat Mühendisliği (İngilizce) (%75 Burslu)	4	MF-4	4			3, 17, 21, 28, 47	53200	---	369,20218
203010406	İnşaat Mühendisliği (İngilizce) (%50 Burslu)	4	MF-4	27			3, 17, 21, 28, 47	89100	---	320,58611
203010812	İnşaat Mühendisliği (İngilizce) (%25 Burslu)	4	MF-4	40			3, 17, 21, 28, 47	207000	---	230,50458
Sanat ve Tasarım Fakültesi										
203010442	İletişim Sanatları (Ücretli)	4	TS-1	10			46, 47		---	
203010451	İletişim Sanatları (Tam Burslu)	4	TS-1	8			3, 46, 47	11500	---	394,85931
203010663	İletişim Sanatları (%75 Burslu)	4	TS-1	7			3, 46, 47	36600	---	353,84785
203010469	İletişim Sanatları (%50 Burslu)	4	TS-1	40			3, 46, 47	152000	---	279,79502
203010672	İletişim Sanatları (%25 Burslu)	4	TS-1	15			3, 46, 47		---	
203010512	Sanat Yönetimi (Ücretli)	4	TS-2	5			46, 47		---	
203010839	Sanat Yönetimi (Tam Burslu)	4	TS-2	5			3, 46, 47	22900	---	384,41245
203011043	Sanat Yönetimi (%75 Burslu)	4	TS-2	4			3, 46, 47	41800	---	360,82653
203010857	Sanat Yönetimi (%50 Burslu)	4	TS-2	27			3, 46, 47	294000	---	240,20215
203010848	Sanat Yönetimi (%25 Burslu)	4	TS-2	4			3, 46, 47		---	
İSTANBUL MEDENİYET UNIVERSİTESİ										
Edebiyat Fakültesi										
105410018	Felsefe	4	TM-3	40	1		21	154000	---	309,37760
105410027	Tarih	4	TS-2	40	1		17, 21, 86	34100	---	369,11144
105410036	Türk Dili ve Edebiyatı	4	TS-2	40	1		21	21200	---	387,18345
Siyasal Bilgiler Fakültesi										
105410054	İktisat	4	TM-1	40	1		17, 21, 86	119000	---	314,10382
105410045	Uluslararası İlişkiler	4	TM-2	40	1		17, 21, 86	83700	---	342,10615
105410063	Tıp Fakültesi	6	MF-3	100	3		17, 21, 86	8330	---	475,78441
İSTANBUL MEDİPOL UNIVERSİTESİ										
203110026	Diş Hekimliği Fakültesi (Tam Burslu)	5	MF-3	10			3, 21, 709	14700	---	456,45277
203110238	Diş Hekimliği Fakültesi (%50 Burslu)	5	MF-3	10			3, 21, 709	21800	---	438,65144
203110159	Diş Hekimliği Fakültesi (%25 Burslu)	5	MF-3	80			3, 21, 709	47700	---	386,39952
203110053	Eczacılık Fakültesi (Tam Burslu)	5	MF-3	6			3, 11, 709	23100	---	435,67131
203110247	Eczacılık Fakültesi (%50 Burslu)	5	MF-3	6			3, 11, 709	32600	---	414,86093
203110168	Eczacılık Fakültesi (%25 Burslu)	5	MF-3	48			3, 11, 709	64500	---	359,19557
203110211	Hukuk Fakültesi (Tam Burslu)	4	TM-2	20			3, 709	21700	---	409,20296
203110256	Hukuk Fakültesi (%50 Burslu)	4	TM-2	20			3, 709	67700	---	355,11714
203110202	Hukuk Fakültesi (%25 Burslu)	4	TM-2	160			3, 709	89200	---	338,07548
İnsan ve Toplum Bilimleri Fakültesi										
203110353	Psikoloji (Tam Burslu)	4	TM-3	3			3, 709	---	---	----
203110362	Psikoloji (%50 Burslu)	4	TM-3	3			3, 709	---	---	----
203110371	Psikoloji (%25 Burslu)	4	TM-3	24			3, 709	---	---	----
Mühendislik ve Doğa Bilimleri Fakültesi										
203110398	Elektrik-Elektronik Mühendisliği (İngilizce) (Tam Burslu)	4	MF-4	15			3, 17, 21, 28, 709	---	---	----
203110405	Biyomedikal Mühendisliği (İngilizce) (Tam Burslu)	4	MF-4	15			3, 17, 21, 28, 709	---	---	----
Sağlık Bilimleri Fakültesi										
203110105	Beslenme ve Diyetetik (Tam Burslu)	4	MF-3	8			3, 709	24100	---	433,45695
203110265	Beslenme ve Diyetetik (%50 Burslu)	4	MF-3	8			3, 709	32200	---	415,84699
203110177	Beslenme ve Diyetetik (%25 Burslu)	4	MF-3	68			3, 709	88200	---	327,02281
203110326	Çocuk Gelişimi (Tam Burslu)	4	TM-3	5			3, 709	---	---	----
203110335	Çocuk Gelişimi (%50 Burslu)	4	TM-3	5			3, 709	---	---	----
203110344	Çocuk Gelişimi (%25 Burslu)	4	TM-3	25			3, 709	---	---	----
203110308	Ebelik (Tam Burslu)	4	MF-3	5			3, 38, 78, 709	---	---	----
203110317	Ebelik (%50 Burslu)	4	MF-3	45			3, 38, 78, 709	---	---	----
203110114	Fizyoterapi ve Rehabilitasyon (Tam Burslu)	4	MF-3	9			3, 709	21800	---	438,66037
203110274	Fizyoterapi ve Rehabilitasyon (%50 Burslu)	4	MF-3	9			3, 709	27500	---	425,77931
203110186	Fizyoterapi ve Rehabilitasyon (%25 Burslu)	4	MF-3	77			3, 709	52400	---	378,43104
203110123	Hemşirelik (Tam Burslu)	4	MF-3	11			3, 38, 709	59400	---	367,01942
203110229	Hemşirelik (%50 Burslu)	4	MF-3	99			3, 38, 709	139000	---	276,31794
203110414	Odyoloji (Tam Burslu)	4	MF-3	6			3, 709	---	---	----
203110423	Odyoloji (%50 Burslu)	4	MF-3	6			3, 709	---	---	----

TABLO-4. Merkezi Yerleştirme İle Öğrenci Alan Yükseköğretim Lisans Programları

PROGRAM KODU (1)	PROGRAM ADI (2)	ÖĞR. SÜRE (3)	PUAN TÜRÜ (4)	GENEL KONT. (5)	OK.BİR KONT. (6)	MEB BURS (7)	ÖZEL KOŞUL VE AÇIKLAMALAR (8)	2013-ÖSYS 0,12BAŞARI SIRASI (9)	2013-ÖSYS EK PUANLI B.SIRA (10)	2013-ÖSYS EN KÜÇÜK PUAN (11)
203110432	Odyoloji (%25 Burslu)	4	MF-3	48			3, 709	...	---	----
203110441	Ortez-Protez (Tam Burslu)	4	MF-3	4			3, 709	...	---	----
203110459	Ortez-Protez (%50 Burslu)	4	MF-3	4			3, 709	...	---	----
203110468	Ortez-Protez (%25 Burslu)	4	MF-3	32			3, 709	...	---	----
203110132	Sağlık Yönetimi (Tam Burslu)	4	TM-1	7			3, 709	37700	---	383,25178
203110283	Sağlık Yönetimi (%50 Burslu)	4	TM-1	16			3, 709	126000	---	310,28977
203110195	Sağlık Yönetimi (%25 Burslu)	4	TM-1	47			3, 709	279000	---	252,71109
203110035	Tıp Fakültesi (Tam Burslu)	6	MF-3	12			3, 21, 709	1980	---	508,62019
203110292	Tıp Fakültesi (%50 Burslu)	6	MF-3	12			3, 21, 709	12300	---	463,18961
203110141	Tıp Fakültesi (%25 Burslu)	6	MF-3	96			3, 21, 709	22900	---	436,14930
Uluslararası Tıp Fakültesi										
203110477	Tıp Fakültesi (İngilizce) (Tam Burslu)	6	MF-3	10			3, 17, 21, 28, 709	...	---	----
İSTANBUL SABAHATTIN ZAIM UNIVERSİTESİ										
Eğitim Fakültesi										
203210025	İngilizce Öğretmenliği (Tam Burslu)	4	DİL-1	4			1, 3, 21, 778	3490	641	451,06005
203210034	İngilizce Öğretmenliği (%50 Burslu)	4	DİL-1	8			1, 3, 21, 778	9120	1090	385,52961
203210043	İngilizce Öğretmenliği (%25 Burslu)	4	DİL-1	28			1, 3, 21, 778			
203210176	Okul Öncesi Öğretmenliği (Ücretli)	4	YGS-5	28			1, 46, 778	451000	48100	294,77427
203210185	Okul Öncesi Öğretmenliği (Tam Burslu)	4	YGS-5	4			1, 3, 46, 778	69300	15500	411,22261
203210194	Okul Öncesi Öğretmenliği (%50 Burslu)	4	YGS-5	4			1, 3, 46, 778	106000	21000	387,35104
203210201	Okul Öncesi Öğretmenliği (%25 Burslu)	4	YGS-5	4			1, 3, 46, 778	226000	32400	340,72887
203210219	Rehberlik ve Psikolojik Danışmanlık (Türkçe) (Ücretli)	4	TM-3	28			46, 778	113000	---	330,19899
203210228	Rehberlik ve Psikolojik Danışmanlık (Türkçe) (Tam Burslu)	4	TM-3	4			3, 46, 778	20800	---	412,94016
203210237	Rehberlik ve Psikolojik Danışmanlık (Türkçe) (%50 Burslu)	4	TM-3	4			3, 46, 778	39400	---	387,47401
203210246	Rehberlik ve Psikolojik Danışmanlık (Türkçe) (%25 Burslu)	4	TM-3	4			3, 46, 778	53400	---	373,21342
203210767	Rehberlik ve Psikolojik Danışmanlık (Ücretli)	4	TM-3	28			17, 21, 86, 778	...	---	----
203210776	Rehberlik ve Psikolojik Danışmanlık (Tam Burslu)	4	TM-3	4			3, 17, 21, 86, 778	...	---	----
203210785	Rehberlik ve Psikolojik Danışmanlık (%50 Burslu)	4	TM-3	4			3, 17, 21, 86, 778	...	---	----
203210794	Rehberlik ve Psikolojik Danışmanlık (%25 Burslu)	4	TM-3	4			3, 17, 21, 86, 778	...	---	----
203210431	Türkçe Öğretmenliği (Ücretli)	4	TS-2	8			1, 46, 778	191000	5680	274,48410
203210449	Türkçe Öğretmenliği (Tam Burslu)	4	TS-2	4			1, 3, 46, 778	9980	1320	411,62452
203210485	Türkçe Öğretmenliği (%50 Burslu)	4	TS-2	8			1, 3, 46, 778	53400	2410	349,90914
203210494	Türkçe Öğretmenliği (%25 Burslu)	4	TS-2	20			1, 3, 46, 778	137000	3710	297,39625
203210731	Hukuk Fakültesi (Tam Burslu)	4	TM-2	20			3, 21, 778	...	---	----
203210749	Hukuk Fakültesi (%50 Burslu)	4	TM-2	30			3, 21, 778	...	---	----
203210758	Hukuk Fakültesi (%25 Burslu)	4	TM-2	50			3, 21, 778	...	---	----
İnsan ve Toplum Bilimleri Fakültesi										
203210291	Psikoloji (Türkçe) (Ücretli)	4	TM-3	28			46, 778	145000	---	313,70681
203210307	Psikoloji (Türkçe) (Tam Burslu)	4	TM-3	4			3, 46, 778	25000	---	406,04900
203210316	Psikoloji (Türkçe) (%50 Burslu)	4	TM-3	4			3, 46, 778	42000	---	384,64523
203210325	Psikoloji (Türkçe) (%25 Burslu)	4	TM-3	4			3, 46, 778	65400	---	362,65584
203210564	Psikoloji (Ücretli)	4	TM-3	28			17, 21, 86, 778	...	---	----
203210573	Psikoloji (Tam Burslu)	4	TM-3	4			3, 17, 21, 86, 778	...	---	----
203210582	Psikoloji (%50 Burslu)	4	TM-3	4			3, 17, 21, 86, 778	...	---	----
203210591	Psikoloji (%25 Burslu)	4	TM-3	4			3, 17, 21, 86, 778	...	---	----
203210343	Siyaset Bilimi ve Uluslararası İlişkiler (İngilizce) (Tam Burslu)	4	TM-2	5			3, 17, 21, 28, 778	49600	---	372,46362
203210528	Siyaset Bilimi ve Uluslararası İlişkiler (İngilizce) (%75 Burslu)	4	TM-2	10			3, 17, 21, 28, 778	...	---	----
203210352	Siyaset Bilimi ve Uluslararası İlişkiler (İngilizce) (%50 Burslu)	4	TM-2	25			3, 17, 21, 28, 778	196000	---	283,70747
İslami İlimler Fakültesi										
203210458	İslami İlimler (Tam Burslu)	4	YGS-4	10			1, 3, 17, 121, 708, 778	60400	16700	407,29611
203210467	İslami İlimler (%75 Burslu)	4	YGS-4	15			1, 3, 17, 121, 708, 778	103000	26600	383,00102
203210476	İslami İlimler (%50 Burslu)	4	YGS-4	15			1, 3, 17, 121, 708, 778	172000	40600	357,29134
İşletme ve Yönetim Bilimleri Fakültesi										
203210704	İktisat (İngilizce) (Tam Burslu)	4	TM-1	5			3, 17, 21, 28, 778	...	---	----
203210713	İktisat (İngilizce) (%75 Burslu)	4	TM-1	10			3, 17, 21, 28, 778	...	---	----
203210722	İktisat (İngilizce) (%50 Burslu)	4	TM-1	25			3, 17, 21, 28, 778	...	---	----
203210061	İşletme (İngilizce) (Tam Burslu)	4	TM-1	5			3, 17, 21, 28, 778	95100	---	329,10616
203210537	İşletme (İngilizce) (%75 Burslu)	4	TM-1	10			3, 17, 21, 28, 778	...	---	----
203210079	İşletme (İngilizce) (%50 Burslu)	4	TM-1	25			3, 17, 21, 28, 778	...	---	----
Mühendislik ve Doğa Bilimleri Fakültesi										
203210149	Bilgisayar Mühendisliği (Türkçe) (Tam Burslu)	4	MF-4	5			3, 46, 778	66500	---	349,47673
203210546	Bilgisayar Mühendisliği (Türkçe) (%75 Burslu)	4	MF-4	10			3, 46, 778	...	---	----
203210158	Bilgisayar Mühendisliği (Türkçe) (%50 Burslu)	4	MF-4	25			3, 46, 778	205000	---	231,63874
203210643	Bilgisayar Mühendisliği (Tam Burslu)	4	MF-4	5			3, 17, 21, 86, 778	...	---	----
203210652	Bilgisayar Mühendisliği (%75 Burslu)	4	MF-4	10			3, 17, 21, 86, 778	...	---	----
203210661	Bilgisayar Mühendisliği (%50 Burslu)	4	MF-4	25			3, 17, 21, 86, 778	...	---	----
203210679	Endüstri Mühendisliği (Tam Burslu)	4	MF-4	5			3, 17, 21, 86, 778	...	---	----
203210688	Endüstri Mühendisliği (%75 Burslu)	4	MF-4	10			3, 17, 21, 86, 778	...	---	----
203210697	Endüstri Mühendisliği (%50 Burslu)	4	MF-4	25			3, 17, 21, 86, 778	...	---	----
203210113	Gıda Mühendisliği (Türkçe) (Tam Burslu)	4	MF-4	5			3, 46, 778	67800	---	347,78114
203210555	Gıda Mühendisliği (Türkçe) (%75 Burslu)	4	MF-4	10			3, 46, 778	...	---	----
203210104	Gıda Mühendisliği (Türkçe) (%50 Burslu)	4	MF-4	25			3, 46, 778	173000	---	249,44891
203210801	Gıda Mühendisliği (Tam Burslu)	4	MF-4	5			3, 17, 21, 86, 778	...	---	----

TABLO-4. Merkezi Yerleştirme İle Öğrenci Alan Yükseköğretim Lisans Programları

PROGRAM KODU (1)	PROGRAM ADI (2)	ÖĞR. SÜRE (3)	PUAN TÜRÜ (4)	GENEL KONT. (5)	OK.BİR KONT. (6)	MEB BURS (7)	ÖZEL KOŞUL VE AÇIKLAMALAR (8)	2013-ÖSYS 0,12BAŞARI SIRASI (9)	2013-ÖSYS EK PUANLI B.SIRA (10)	2013-ÖSYS EN KÜÇÜK PUAN (11)
203210819	Gıda Mühendisliği (%75 Burslu)	4	MF-4	10			3, 17, 21, 86, 778	...	---	----
203210828	Gıda Mühendisliği (%50 Burslu)	4	MF-4	25			3, 17, 21, 86, 778	...	---	----
203210255	Mimarlık (Ücretli)	4	MF-4	42			46, 778	159000	---	258,67000
203210264	Mimarlık (Tam Burslu)	4	MF-4	6			3, 46, 778	37100	---	397,19517
203210273	Mimarlık (%50 Burslu)	4	MF-4	6			3, 46, 778	50000	---	374,59396
203210282	Mimarlık (%25 Burslu)	4	MF-4	6			3, 46, 778	70200	---	344,40637
Sağlık Bilimleri Fakültesi										
203210388	Hemşirelik (Tam Burslu)	4	MF-3	4			3, 38, 778	87700	---	327,67680
203210501	Hemşirelik (%75 Burslu)	4	MF-3	6			3, 38, 778	116000	---	297,17897
203210379	Hemşirelik (%50 Burslu)	4	MF-3	22			3, 38, 778	161000	---	259,65887
203210519	Hemşirelik (%25 Burslu)	4	MF-3	8			3, 38, 778	221000	---	223,22571
203210397	Sosyal Hizmet (Türkçe) (Tam Burslu)	4	TM-3	4			3, 778	40800	---	385,87672
203210404	Sosyal Hizmet (Türkçe) (%75 Burslu)	4	TM-3	6			3, 778	60600	---	366,75013
203210413	Sosyal Hizmet (Türkçe) (%50 Burslu)	4	TM-3	12			3, 778	106000	---	334,61980
203210422	Sosyal Hizmet (Türkçe) (%25 Burslu)	4	TM-3	18			3, 778	163000	---	305,54132
203210607	Sosyal Hizmet (Tam Burslu)	4	TM-3	4			3, 17, 21, 86, 778	...	---	----
203210616	Sosyal Hizmet (%75 Burslu)	4	TM-3	6			3, 17, 21, 86, 778	...	---	----
203210625	Sosyal Hizmet (%50 Burslu)	4	TM-3	12			3, 17, 21, 86, 778	...	---	----
203210634	Sosyal Hizmet (%25 Burslu)	4	TM-3	18			3, 17, 21, 86, 778	...	---	----
İSTANBUL ŞEHİR UNİVERSİTESİ										
203310351	Hukuk Fakültesi (Ücretli)	4	TM-2	35			17, 21, 86, 710	48700	---	373,48925
203310448	Hukuk Fakültesi (Tam Burslu)	4	TM-2	15			3, 17, 21, 86, 710	502	---	502,23427
203310457	Hukuk Fakültesi (%50 Burslu)	4	TM-2	40			3, 17, 21, 86, 710	23300	---	406,51543
203310466	Hukuk Fakültesi (%25 Burslu)	4	TM-2	60			3, 17, 21, 86, 710	40900	---	382,35454
İletişim Fakültesi										
203310015	Sinema ve Televizyon (İngilizce) (Ücretli)	4	TS-1	4			17, 21, 28, 710		---	
203310024	Sinema ve Televizyon (İngilizce) (Tam Burslu)	4	TS-1	5			3, 17, 21, 28, 710	2090	---	447,04189
203310033	Sinema ve Televizyon (İngilizce) (%50 Burslu)	4	TS-1	20			3, 17, 21, 28, 710	270000	---	229,88927
203310369	Sinema ve Televizyon (İngilizce) (%25 Burslu)	4	TS-1	21			3, 17, 21, 28, 710	287000	---	220,83229
İnsan ve Toplum Bilimleri Fakültesi										
203310475	Felsefe (İngilizce) (Tam Burslu)	4	TM-3	2			3, 17, 21, 28, 710	24000	---	407,67062
203310484	Felsefe (İngilizce) (%50 Burslu)	4	TM-3	13			3, 17, 21, 28, 710	357000	---	240,90642
203310218	Psikoloji (İngilizce) (Ücretli)	4	TM-3	13			17, 21, 28, 710	150000	---	311,50061
203310227	Psikoloji (İngilizce) (Tam Burslu)	4	TM-3	7			3, 17, 21, 28, 710	3450	---	462,26230
203310236	Psikoloji (İngilizce) (%50 Burslu)	4	TM-3	25			3, 17, 21, 28, 710	38000	---	389,24990
203310378	Psikoloji (İngilizce) (%25 Burslu)	4	TM-3	20			3, 17, 21, 28, 710	83600	---	348,92701
203310166	Siyaset Bilimi ve Uluslararası İlişkiler (İngilizce) (Ücretli)	4	TM-2	6			17, 21, 28, 710		---	
203310175	Siyaset Bilimi ve Uluslararası İlişkiler (İngilizce) (Tam Burslu)	4	TM-2	5			3, 17, 21, 28, 710	4360	---	457,13166
203310184	Siyaset Bilimi ve Uluslararası İlişkiler (İngilizce) (%50 Burslu)	4	TM-2	19			3, 17, 21, 28, 710	73100	---	350,48535
203310387	Siyaset Bilimi ve Uluslararası İlişkiler (İngilizce) (%25 Burslu)	4	TM-2	20			3, 17, 21, 28, 710	147000	---	304,35286
203310245	Sosyoloji (İngilizce) (Tam Burslu)	4	TM-3	4			3, 17, 21, 28, 710	21500	---	411,64384
203310254	Sosyoloji (İngilizce) (%50 Burslu)	4	TM-3	20			3, 17, 21, 28, 710	198000	---	291,18729
203310396	Sosyoloji (İngilizce) (%25 Burslu)	4	TM-3	10			3, 17, 21, 28, 710		---	
203310193	Tarih (İngilizce) (Tam Burslu)	4	TS-2	3			3, 17, 21, 28, 710	549	---	484,87952
203310209	Tarih (İngilizce) (%50 Burslu)	4	TS-2	20			3, 17, 21, 28, 710	87700	---	324,56180
203310669	Tarih (İngilizce) (%25 Burslu)	4	TS-2	2			3, 17, 21, 28, 710	...	---	----
203310263	Türk Dili ve Edebiyatı (Tam Burslu)	4	TS-2	3			3, 17, 21, 86, 710	1860	---	458,61907
203310272	Türk Dili ve Edebiyatı (%50 Burslu)	4	TS-2	25			3, 17, 21, 86, 710	143000	---	294,32232
203310678	Türk Dili ve Edebiyatı (%25 Burslu)	4	TS-2	2			3, 17, 21, 86, 710	...	---	----
İslami İlimler Fakültesi										
203310633	İslami İlimler (Tam Burslu)	4	YGS-4	5			1, 3, 121, 710	5690	1410	491,25283
203310651	İslami İlimler (%50 Burslu)	4	YGS-4	20			1, 3, 121, 710	20700	5960	451,46180
İşletme ve Yönetim Bilimleri Fakültesi										
203310139	İşletme (İngilizce) (Ücretli)	4	TM-1	5			17, 21, 28, 710		---	
203310148	İşletme (İngilizce) (Tam Burslu)	4	TM-1	6			3, 17, 21, 28, 710	15000	---	421,62692
203310157	İşletme (İngilizce) (%50 Burslu)	4	TM-1	30			3, 17, 21, 28, 710	206000	---	275,35891
203310403	İşletme (İngilizce) (%25 Burslu)	4	TM-1	19			3, 17, 21, 28, 710	361000	---	230,87003
203310315	Uluslararası Ticaret ve İşletmecilik (İngilizce) (Ücretli)	4	TM-1	5			17, 21, 28, 710		---	
203310324	Uluslararası Ticaret ve İşletmecilik (İngilizce) (Tam Burslu)	4	TM-1	6			3, 17, 21, 28, 710	15100	---	421,57382
203310333	Uluslararası Ticaret ve İşletmecilik (İngilizce) (%50 Burslu)	4	TM-1	30			3, 17, 21, 28, 710	134000	---	305,96787
203310342	Uluslararası Ticaret ve İşletmecilik (İngilizce) (%25 Burslu)	4	TM-1	19			3, 17, 21, 28, 710	254000	---	259,76450
Mühendislik ve Doğa Bilimleri Fakültesi										
203310103	Bilgisayar Mühendisliği (İngilizce) (Ücretli)	4	MF-4	3			17, 21, 28, 710	...	---	----
203310112	Bilgisayar Mühendisliği (İngilizce) (Tam Burslu)	4	MF-4	6			3, 17, 21, 28, 710	18900	---	436,38533
203310121	Bilgisayar Mühendisliği (İngilizce) (%50 Burslu)	4	MF-4	35			3, 17, 21, 28, 710	166000	---	253,63575
203310412	Bilgisayar Mühendisliği (İngilizce) (%25 Burslu)	4	MF-4	11			3, 17, 21, 28, 710	214000	---	226,36422
203310078	Elektrik-Elektronik Mühendisliği (İngilizce) (Ücretli)	4	MF-4	3			17, 21, 28, 710	...	---	----
203310087	Elektrik-Elektronik Mühendisliği (İngilizce) (Tam Burslu)	4	MF-4	4			3, 17, 21, 28, 710	16400	---	442,87486
203310096	Elektrik-Elektronik Mühendisliği (İngilizce) (%50 Burslu)	4	MF-4	26			3, 17, 21, 28, 710	88800	---	320,85920

TABLO-4. Merkezi Yerleştirme İle Öğrenci Alan Yükseköğretim Lisans Programları

PROGRAM KODU (1)	PROGRAM ADI (2)	ÖĞR. SÜRE (3)	PUAN TÜRÜ (4)	GENEL KONT. (5)	OK.BİR KONT. (6)	MEB BURS (7)	ÖZEL KOŞUL VE AÇIKLAMALAR (8)	2013-ÖSYS 0,12BAŞARI SIRASI (9)	2013-ÖSYS EK PUANLI B.SIRA (10)	2013-ÖSYS EN KÜÇÜK PUAN (11)
203310421	Elektrik-Elektronik Mühendisliği (İngilizce) (%25 Burslu)	4	MF-4	4			3, 17, 21, 28, 710	210000	---	228,80681
203310042	Endüstri Mühendisliği (İngilizce) (Ücretli)	4	MF-4	5			17, 21, 28, 710	---	---	---
203310051	Endüstri Mühendisliği (İngilizce) (Tam Burslu)	4	MF-4	7			3, 17, 21, 28, 710	21500	---	430,32281
203310069	Endüstri Mühendisliği (İngilizce) (%50 Burslu)	4	MF-4	40			3, 17, 21, 28, 710	108000	---	300,03984
203310439	Endüstri Mühendisliği (İngilizce) (%25 Burslu)	4	MF-4	18			3, 17, 21, 28, 710	192000	---	238,17340
İSTANBUL TEKNİK UNİVERSİTESİ										
Bilgisayar ve Bilişim Fakültesi										
105510071	Bilgisayar Mühendisliği	4	MF-4	65	2		17, 21, 86, 137	8230	---	468,58433
105510608	Bilgisayar Mühendisliği (İngilizce)	4	MF-4	45	2		17, 21, 28, 137	5250	---	481,74429
105510089	Bilişim Sistemleri Mühendisliği (İngilizce) (UOLP-SUNY Binghamton) (Ücretli)	4	MF-4	30			17, 21, 28, 251, 252, 750	56100	---	364,91302
Denizcilik Fakültesi										
105510017	Deniz Ulaştırma İşletme Mühendisliği	4	MF-4	95	3		17, 21, 86, 135, 137	77900	---	334,12556
105510026	Deniz Ulaştırma İşletme Mühendisliği (İngilizce) (UOLP-SUNY Maritime) (Ücretli)	4	MF-4	29			17, 21, 28, 251, 253, 256, 752		---	
105510035	Deniz Ulaştırma İşletme Mühendisliği (İngilizce) (UOLP-SUNY Maritime) (%50 Burslu)	4	MF-4	1			17, 21, 28, 251, 253, 255, 256, 752		---	
105510044	Gemi Makineleri İşletme Mühendisliği	4	MF-4	70	2		17, 21, 86, 135, 137	65600	---	350,84335
105510053	Gemi Makineleri İşletme Mühendisliği (İngilizce) (UOLP-SUNY Maritime) (Ücretli)	4	MF-4	29			17, 21, 28, 251, 253, 256, 752		---	
105510062	Gemi Makineleri İşletme Mühendisliği (İngilizce) (UOLP-SUNY Maritime) (%50 Burslu)	4	MF-4	1			17, 21, 28, 251, 253, 255, 256, 752	137000	---	274,55011
Elektrik-Elektronik Fakültesi										
105510098	Elektrik Mühendisliği	4	MF-4	85	3		17, 21, 86, 137	15200	---	446,19452
105510565	Elektronik ve Haberleşme Mühendisliği	4	MF-4	115	3		17, 21, 86, 137	6580	---	475,23926
105511078	Elektronik ve Haberleşme Mühendisliği (İngilizce) (UOLP-New Jersey Institute of Technology) (Ücretli)	4	MF-4	30			17, 21, 28, 251, 799	---	---	---
105511069	Kontrol ve Otomasyon Mühendisliği	4	MF-4	50	2		17, 21, 86, 137	---	---	---
105511087	Kontrol ve Otomasyon Mühendisliği (KKTC Uyruklu)	4	MF-4	2			17, 21, 86, 90, 137	---	---	---
Fen-Edebiyat Fakültesi										
105510141	Fizik Mühendisliği	4	MF-4	40	1		17, 21, 86, 137	64300	---	352,78407
105510159	Kimya	4	MF-2	40	1		17, 21, 86, 137	73300	---	346,58940
105510168	Matematik Mühendisliği	4	MF-1	55	2		17, 21, 86, 137	27100	---	416,25955
105510732	Moleküler Biyoloji ve Genetik (İngilizce)	4	MF-3	55	2		17, 21, 28, 137	25400	---	430,50559
Gemi İnşaatı ve Deniz Bilimleri Fakültesi										
105510195	Gemi İnşaatı ve Gemi Makineleri Mühendisliği	4	MF-4	35	1		17, 21, 86, 137	22400	---	428,16027
105510574	Gemi ve Deniz Teknolojisi Mühendisliği	4	MF-4	35	1		17, 21, 86, 137	42200	---	388,06285
İnşaat Fakültesi										
105510229	Çevre Mühendisliği	4	MF-4	55	2		17, 21, 86, 137	50600	---	373,48914
105510777	Çevre Mühendisliği (İngilizce)	4	MF-4	35	1		17, 21, 28, 137	42900	---	386,67669
105510556	Geomatik Mühendisliği	4	MF-4	45	2		17, 21, 86, 137	42600	---	387,32889
105510635	Geomatik Mühendisliği (İngilizce)	4	MF-4	35	1		17, 21, 28, 137	39500	---	392,86763
105510247	İnşaat Mühendisliği	4	MF-4	195	5		17, 21, 86, 137	16600	---	442,42607
105510644	İnşaat Mühendisliği (İngilizce)	4	MF-4	45	2		17, 21, 28, 137	11800	---	456,21968
105510256	İnşaat Mühendisliği (İngilizce) (UOLP-SUNY Buffalo) (Ücretli)	4	MF-4	35			17, 21, 28, 170, 251, 750	42700	---	387,11729
İşletme Fakültesi										
105511051	Ekonomi (İngilizce)	4	TM-1	40	1		17, 21, 28, 137	18800	---	413,40839
105510292	Endüstri Mühendisliği	4	MF-4	80	2		17, 21, 86, 137	6980	---	473,51324
105510662	Endüstri Mühendisliği (İngilizce)	4	MF-4	40	1		17, 21, 28, 137	3540	---	491,98898
105510308	Endüstri Mühendisliği (İngilizce) (UOLP-Southern Illinois Un. Edwardsville) (Ücretli)	4	MF-4	35			17, 21, 28, 251, 257, 750	33400	---	404,30971
105510317	İşletme (İngilizce) (UOLP-SUNY New Paltz) (Ücretli)	4	TM-1	34			17, 21, 28, 251, 254, 750	108000	---	320,63945
105510326	İşletme (İngilizce) (UOLP-SUNY New Paltz) (%50 Burslu)	4	TM-1	1			17, 21, 28, 251, 254, 255, 750	16700	---	417,86296
105510335	İşletme Mühendisliği	4	MF-4	80	2		17, 21, 86, 137	10900	---	459,01625
105510689	İşletme Mühendisliği (İngilizce)	4	MF-4	40	1		17, 21, 28, 137	7870	---	469,95419
Kimya-Metalurji Fakültesi										
105510344	Biyomühendislik (İngilizce) (UOLP-Montana State) (Ücretli)	4	MF-4	40			17, 21, 28, 202, 251, 750		---	
105510353	Gıda Mühendisliği	4	MF-4	50	2		17, 21, 86, 137	35100	---	400,94986
105510362	Kimya Mühendisliği	4	MF-4	60	2		17, 21, 86, 137	28100	---	415,31099
105510371	Metalurji ve Malzeme Mühendisliği	4	MF-4	55	2		17, 21, 86, 137	36700	---	397,98005
105510741	Metalurji ve Malzeme Mühendisliği (İngilizce)	4	MF-4	49	2		17, 21, 28, 137	29900	---	411,58583
Maden Fakültesi										
105510389	Cevher Hazırlama Mühendisliği	4	MF-4	30	1		17, 21, 86, 137	84000	---	326,53997
105510398	Jeofizik Mühendisliği	4	MF-4	20	1		17, 21, 86, 137	90100	---	319,43825
105510405	Jeoloji Mühendisliği	4	MF-4	25	1		17, 21, 86, 137	84600	---	325,78474
105510414	Maden Mühendisliği	4	MF-4	35	1		17, 21, 86, 137	81500	---	329,60655
105510829	Petrol ve Doğalgaz Mühendisliği (İngilizce)	4	MF-4	50	2		17, 21, 28, 137	35700	---	399,86278
105511096	Petrol ve Doğalgaz Mühendisliği (İngilizce) (KKTC Uyruklu)	4	MF-4	1			17, 21, 28, 90, 137	---	---	---
Makine Fakültesi										
105510432	İmalat Mühendisliği	4	MF-4	50	2		17, 21, 86, 137	24100	---	424,17092
105510441	Makine Mühendisliği	4	MF-4	205	6		17, 21, 86, 137	12100	---	455,10008
Mimarlık Fakültesi										

TABLO-4. Merkezi Yerleştirme İle Öğrenci Alan Yükseköğretim Lisans Programları

PROGRAM KODU (1)	PROGRAM ADI (2)	ÖĞR. SÜRE (3)	PUAN TÜRÜ (4)	GENEL KONT. (5)	OK.BİR KONT. (6)	MEB BURS (7)	ÖZEL KOŞUL VE AÇIKLAMALAR (8)	2013-ÖSYS 0,12BAŞARI SIRASI (9)	2013-ÖSYS EK PUANLI B.SIRA (10)	2013-ÖSYS EN KÜÇÜK PUAN (11)
105510856	Endüstri Ürünleri Tasarımı (İngilizce)	4	MF-4	45	2		17, 21, 28, 137	24200	---	424,07965
105511103	Endüstri Ürünleri Tasarımı (İngilizce) (KKTC Uyruklusu)	4	MF-4	2			17, 21, 28, 90, 137	---	---	----
105510468	İç Mimarlık	4	MF-4	29	1		17, 21, 86, 137	23700	---	425,19401
105510477	Mimarlık	4	MF-4	105	3		17, 21, 86, 137	11500	---	457,10780
105510865	Mimarlık (İngilizce)	4	MF-4	50	2		17, 21, 28, 137	6740	---	474,50617
105510874	Peyzaj Mimarlığı (İngilizce)	4	MF-4	30	1		17, 21, 28, 137	42900	---	386,75930
105510495	Şehir ve Bölge Planlama	4	MF-4	45	2		17, 21, 86, 137	40100	---	391,76682
105510883	Şehir ve Bölge Planlama (İngilizce)	4	MF-4	35	1		17, 21, 28, 137	35300	---	400,61620
Tekstil Teknolojileri ve Tasarımı Fakültesi										
105510892	Tekstil Mühendisliği (İngilizce)	4	MF-4	60	2		17, 21, 28, 137	60800	---	357,84074
Uçak ve Uzay Bilimleri Fakültesi										
105510529	Meteoroloji Mühendisliği	4	MF-4	45	2		17, 21, 86, 137	61000	---	357,62332
105510538	Uçak Mühendisliği	4	MF-4	35	1		17, 21, 86, 137	6710	---	474,67047
105510926	Uzay Mühendisliği (İngilizce)	4	MF-4	55	2		17, 21, 28, 137	21200	---	431,09283
İTÜ-KKTC Eğitim Araştırma Yerleşkesi (Gazimağusa)										
105510944	Deniz Ulaştırma İşletme Mühendisliği (İngilizce) (Ücretli)	4	MF-4	15			17, 21, 28, 97, 198, 784		---	
105510962	Deniz Ulaştırma İşletme Mühendisliği (İngilizce) (Tam Burslu)	4	MF-4	3			3, 17, 21, 28, 97, 198, 784	107000	---	301,00137
105510971	Deniz Ulaştırma İşletme Mühendisliği (İngilizce) (%50 Burslu)	4	MF-4	9			3, 17, 21, 28, 97, 198, 784	219000	---	223,23860
105510989	Deniz Ulaştırma İşletme Mühendisliği (İngilizce) (KKTC Vatandaşları) (Ücretli)	4	MF-4	3			17, 21, 28, 198, 784, 790		---	
105510953	Gemi İnşaatı ve Gemi Makineleri Mühendisliği (İngilizce) (Ücretli)	4	MF-4	15			17, 21, 28, 97, 784		---	
105511024	Gemi İnşaatı ve Gemi Makineleri Mühendisliği (İngilizce) (Tam Burslu)	4	MF-4	3			3, 17, 21, 28, 97, 784	67100	---	348,75386
105511033	Gemi İnşaatı ve Gemi Makineleri Mühendisliği (İngilizce) (%50 Burslu)	4	MF-4	9			3, 17, 21, 28, 97, 784		---	
105511042	Gemi İnşaatı ve Gemi Makineleri Mühendisliği (İngilizce) (KKTC Vatandaşları) (Ücretli)	4	MF-4	3			17, 21, 28, 784, 790		---	
105510935	Gemi Makineleri İşletme Mühendisliği (İngilizce) (Ücretli)	4	MF-4	15			17, 21, 28, 97, 198, 784		---	
105510998	Gemi Makineleri İşletme Mühendisliği (İngilizce) (Tam Burslu)	4	MF-4	3			3, 17, 21, 28, 97, 198, 784	118000	---	290,99362
105511006	Gemi Makineleri İşletme Mühendisliği (İngilizce) (%50 Burslu)	4	MF-4	9			3, 17, 21, 28, 97, 198, 784		---	
105511015	Gemi Makineleri İşletme Mühendisliği (İngilizce) (KKTC Vatandaşları) (Ücretli)	4	MF-4	3			17, 21, 28, 198, 784, 790		---	
İSTANBUL TİCARET ÜNİVERSİTESİ										
Fen-Edebiyat Fakültesi										
203410059	Psikoloji (Ücretli)	4	TM-3	35			17, 21, 86, 225	153000	---	310,22167
203410068	Psikoloji (Tam Burslu)	4	TM-3	9			3, 17, 21, 86, 225	19100	---	415,89074
203410341	Psikoloji (%50 Burslu)	4	TM-3	12			3, 17, 21, 86, 225	38300	---	388,87892
203410359	Psikoloji (%25 Burslu)	4	TM-3	34			3, 17, 21, 86, 225	91300	---	343,72595
203410871	Sosyoloji (Ücretli)	4	TM-3	4			225		---	
203410889	Sosyoloji (Tam Burslu)	4	TM-3	4			3, 225	66000	---	362,14539
203410898	Sosyoloji (%50 Burslu)	4	TM-3	6			3, 225	187000	---	295,68509
203410905	Sosyoloji (%25 Burslu)	4	TM-3	21			3, 225	334000	---	247,37244
203410077	Hukuk Fakültesi (Ücretli)	4	TM-2	110			225	88000	---	338,89127
203410086	Hukuk Fakültesi (Tam Burslu)	4	TM-2	18			3, 225	15600	---	421,23483
203410368	Hukuk Fakültesi (%50 Burslu)	4	TM-2	22			3, 225	24300	---	405,04522
203410377	Hukuk Fakültesi (%25 Burslu)	4	TM-2	30			3, 225	35400	---	389,18236
İletişim Fakültesi										
203410862	Görsel İletişim Tasarımı (Ücretli)	4	TS-1	5			225		---	
203410729	Görsel İletişim Tasarımı (Tam Burslu)	4	TS-1	5			3, 225	2090	---	447,00658
203410686	Görsel İletişim Tasarımı (%50 Burslu)	4	TS-1	15			3, 225	111000	---	299,93015
203410695	Görsel İletişim Tasarımı (%25 Burslu)	4	TS-1	20			3, 225	229000	---	246,65595
203410095	Halkla İlişkiler (Ücretli)	4	TS-1	3			225		---	
203410102	Halkla İlişkiler (Tam Burslu)	4	TS-1	3			3, 225	1250	---	461,07756
203410386	Halkla İlişkiler (%50 Burslu)	4	TS-1	12			3, 225	53500	---	337,57649
203410395	Halkla İlişkiler (%25 Burslu)	4	TS-1	12			3, 225	271000	---	229,40272
203410111	Medya ve İletişim Sistemleri (Ücretli)	4	TS-1	3			225		---	
203410129	Medya ve İletişim Sistemleri (Tam Burslu)	4	TS-1	3			3, 225	1130	---	463,67753
203410402	Medya ve İletişim Sistemleri (%50 Burslu)	4	TS-1	12			3, 225	44900	---	345,34534
203410411	Medya ve İletişim Sistemleri (%25 Burslu)	4	TS-1	12			3, 225	222000	---	249,28471
Mühendislik ve Tasarım Fakültesi										
203410138	Bilgisayar Mühendisliği (Ücretli)	4	MF-4	4			225	---	---	----
203410147	Bilgisayar Mühendisliği (Tam Burslu)	4	MF-4	4			3, 225	51800	---	371,57676
203410429	Bilgisayar Mühendisliği (%50 Burslu)	4	MF-4	18			3, 225		---	
203410438	Bilgisayar Mühendisliği (%25 Burslu)	4	MF-4	14			3, 225		---	----
203411075	Elektrik-Elektronik Mühendisliği (İngilizce) (Ücretli)	4	MF-4	3			17, 21, 28, 225	---	---	----
203410598	Elektrik-Elektronik Mühendisliği (İngilizce) (Tam Burslu)	4	MF-4	3			3, 17, 21, 28, 225	46800	---	379,94657
203410605	Elektrik-Elektronik Mühendisliği (İngilizce) (%50 Burslu)	4	MF-4	14			3, 17, 21, 28, 225	167000	---	252,86351
203410614	Elektrik-Elektronik Mühendisliği (İngilizce) (%25 Burslu)	4	MF-4	10			3, 17, 21, 28, 225	---	---	----

TABLO-4. Merkezi Yerleştirme İle Öğrenci Alan Yükseköğretim Lisans Programları

PROGRAM KODU (1)	PROGRAM ADI (2)	ÖĞR. SÜRE (3)	PUAN TÜRÜ (4)	GENEL KONT. (5)	OK.BİR KONT. (6)	MEB BURS (7)	ÖZEL KOŞUL VE AÇIKLAMALAR (8)	2013-ÖSYS 0,12BAŞARI SIRASI (9)	2013-ÖSYS EK PUANLI B.SIRA (10)	2013-ÖSYS EN KÜÇÜK PUAN (11)
203410156	Endüstri Mühendisliği (Ücretli)	4	MF-4	5			225	...	---	----
203410165	Endüstri Mühendisliği (Tam Burslu)	4	MF-4	6			3, 225	42600	---	387,26316
203410447	Endüstri Mühendisliği (%50 Burslu)	4	MF-4	19			3, 225	103000	---	305,48279
203410456	Endüstri Mühendisliği (%25 Burslu)	4	MF-4	25			3, 225	199000	---	234,86066
203411154	Endüstriyel Tasarım (Ücretli)	4	MF-4	2			225	...	---	----
203411163	Endüstriyel Tasarım (Tam Burslu)	4	MF-4	3			3, 225	...	---	----
203411172	Endüstriyel Tasarım (%50 Burslu)	4	MF-4	10			3, 225	...	---	----
203411181	Endüstriyel Tasarım (%25 Burslu)	4	MF-4	10			3, 225	...	---	----
203411066	İç Mimarlık ve Çevre Tasarımı (Ücretli)	4	TM-1	5			17, 21, 86, 225	...	---	----
203410738	İç Mimarlık ve Çevre Tasarımı (Tam Burslu)	4	TM-1	6			3, 17, 21, 86, 225	33700	---	388,60750
203410298	İç Mimarlık ve Çevre Tasarımı (%50 Burslu)	4	TM-1	19			3, 17, 21, 86, 225	106000	---	321,77597
203410305	İç Mimarlık ve Çevre Tasarımı (%25 Burslu)	4	TM-1	25			3, 17, 21, 86, 225	222000	---	269,89243
203411093	Mekatronik Mühendisliği (İngilizce) (Ücretli)	4	MF-4	4			17, 21, 28, 225	...	---	----
203410623	Mekatronik Mühendisliği (İngilizce) (Tam Burslu)	4	MF-4	4			3, 17, 21, 28, 225	46100	---	381,03693
203410632	Mekatronik Mühendisliği (İngilizce) (%50 Burslu)	4	MF-4	17			3, 17, 21, 28, 225	119000	---	290,21672
203410641	Mekatronik Mühendisliği (İngilizce) (%25 Burslu)	4	MF-4	10			3, 17, 21, 28, 225	...	---	----
203411118	Mimarlık (Ücretli)	4	MF-4	4			225	...	---	----
203411127	Mimarlık (Tam Burslu)	4	MF-4	4			3, 225	...	---	----
203411136	Mimarlık (%50 Burslu)	4	MF-4	15			3, 225	...	---	----
203411145	Mimarlık (%25 Burslu)	4	MF-4	12			3, 225	...	---	----
203411109	Moda ve Tekstil Tasarımı (Ücretli)	4	TM-3	2			225	...	---	----
203410747	Moda ve Tekstil Tasarımı (Tam Burslu)	4	TM-3	3			3, 225	...	---	----
203410702	Moda ve Tekstil Tasarımı (%50 Burslu)	4	TM-3	10			3, 225	...	---	----
203410711	Moda ve Tekstil Tasarımı (%25 Burslu)	4	TM-3	10			3, 225	...	---	----
203411084	Mücevherat Mühendisliği (İngilizce) (Ücretli)	4	MF-4	3			17, 21, 28, 225	...	---	----
203410659	Mücevherat Mühendisliği (İngilizce) (Tam Burslu)	4	MF-4	3			3, 17, 21, 28, 225	86800	---	323,28946
203410668	Mücevherat Mühendisliği (İngilizce) (%50 Burslu)	4	MF-4	16			3, 17, 21, 28, 225	...	---	----
203410677	Mücevherat Mühendisliği (İngilizce) (%25 Burslu)	4	MF-4	3			3, 17, 21, 28, 225	...	---	----
Ticari Bilimler Fakültesi										
203410174	Bankacılık ve Finans (Ücretli)	4	TM-1	4			17, 21, 86, 225	...	---	----
203410183	Bankacılık ve Finans (Tam Burslu)	4	TM-1	4			3, 17, 21, 86, 225	78600	---	341,32412
203410465	Bankacılık ve Finans (%50 Burslu)	4	TM-1	16			3, 17, 21, 86, 225	198000	---	278,45105
203410474	Bankacılık ve Finans (%25 Burslu)	4	TM-1	16			3, 17, 21, 86, 225	397000	---	219,47485
203410756	İktisat (Ücretli)	4	TM-1	3			225	...	---	----
203410765	İktisat (Tam Burslu)	4	TM-1	3			3, 225	56700	---	360,89049
203410774	İktisat (%50 Burslu)	4	TM-1	14			3, 225	149000	---	298,81974
203410783	İktisat (%25 Burslu)	4	TM-1	10			3, 225	254000	---	259,70958
203411057	İktisat (İngilizce) (Ücretli)	4	TM-1	4			17, 21, 28, 225	...	---	----
203410562	İktisat (İngilizce) (Tam Burslu)	4	TM-1	4			3, 17, 21, 28, 225	59700	---	357,90300
203410571	İktisat (İngilizce) (%50 Burslu)	4	TM-1	16			3, 17, 21, 28, 225	161000	---	293,37190
203410589	İktisat (İngilizce) (%25 Burslu)	4	TM-1	16			3, 17, 21, 28, 225	403000	---	216,53155
203410192	İşletme (Ücretli)	4	TM-1	5			225	...	---	----
203410208	İşletme (Tam Burslu)	4	TM-1	5			3, 225	75900	---	343,45296
203410483	İşletme (%50 Burslu)	4	TM-1	25			3, 225	178000	---	286,18980
203410492	İşletme (%25 Burslu)	4	TM-1	10			3, 225	383000	---	224,90046
203410271	İşletme (İngilizce) (Ücretli)	4	TM-1	3			17, 21, 28, 225	...	---	----
203410289	İşletme (İngilizce) (Tam Burslu)	4	TM-1	3			3, 17, 21, 28, 225	45800	---	372,94328
203411039	İşletme (İngilizce) (%50 Burslu)	4	TM-1	14			3, 17, 21, 28, 225	...	---	----
203411048	İşletme (İngilizce) (%25 Burslu)	4	TM-1	10			3, 17, 21, 28, 225	...	---	----
203410792	Muhasebe ve Denetim (Ücretli)	4	TM-1	3			225	...	---	----
203410808	Muhasebe ve Denetim (Tam Burslu)	4	TM-1	3			3, 225	106000	---	321,54728
203410817	Muhasebe ve Denetim (%50 Burslu)	4	TM-1	11			3, 225	263000	---	257,18862
203410826	Muhasebe ve Denetim (%25 Burslu)	4	TM-1	8			3, 225	384000	---	224,33605
203411199	Siyaset Bilimi ve Uluslararası İlişkiler (Ücretli)	4	TM-2	25			17, 21, 86, 225	...	---	----
203411206	Siyaset Bilimi ve Uluslararası İlişkiler (Tam Burslu)	4	TM-2	8			3, 17, 21, 86, 225	...	---	----
203411215	Siyaset Bilimi ve Uluslararası İlişkiler (%50 Burslu)	4	TM-2	12			3, 17, 21, 86, 225	...	---	----
203411224	Siyaset Bilimi ve Uluslararası İlişkiler (%25 Burslu)	4	TM-2	30			3, 17, 21, 86, 225	...	---	----
203410253	Uluslararası Ticaret (Ücretli)	4	TM-1	25			17, 21, 86, 225	...	---	----
203410262	Uluslararası Ticaret (Tam Burslu)	4	TM-1	8			3, 17, 21, 86, 225	44100	---	374,98930
203410544	Uluslararası Ticaret (%50 Burslu)	4	TM-1	12			3, 17, 21, 86, 225	112000	---	317,89580
203410553	Uluslararası Ticaret (%25 Burslu)	4	TM-1	30			3, 17, 21, 86, 225	246000	---	262,16577
Uygulamalı Bilimler Fakültesi										
203410995	Basım Yayın Üretim Teknolojileri (Ücretli)	4	TM-1	3			225	...	---	----
203411003	Basım Yayın Üretim Teknolojileri (Tam Burslu)	4	TM-1	3			3, 225	...	---	----
203411012	Basım Yayın Üretim Teknolojileri (%50 Burslu)	4	TM-1	14			3, 225	...	---	----
203411021	Basım Yayın Üretim Teknolojileri (%25 Burslu)	4	TM-1	10			3, 225	...	---	----
203410914	Sivil Hava Ulaştırma İşletmeciliği (Ücretli)	4	TM-1	3			225	...	---	----
203410923	Sivil Hava Ulaştırma İşletmeciliği (Tam Burslu)	4	TM-1	3			3, 225	54200	---	363,49751
203410932	Sivil Hava Ulaştırma İşletmeciliği (%50 Burslu)	4	TM-1	14			3, 225	164000	---	291,94599
203410941	Sivil Hava Ulaştırma İşletmeciliği (%25 Burslu)	4	TM-1	10			3, 225	230000	---	267,23747
203410217	Turizm İşletmeciliği (Ücretli)	4	TM-1	3			17, 21, 86, 225	...	---	----
203410226	Turizm İşletmeciliği (Tam Burslu)	4	TM-1	3			3, 17, 21, 86, 225	133000	---	306,46824
203410508	Turizm İşletmeciliği (%50 Burslu)	4	TM-1	14			3, 17, 21, 86, 225	205000	---	275,81035
203410517	Turizm İşletmeciliği (%25 Burslu)	4	TM-1	10			3, 17, 21, 86, 225	...	---	----
203410959	Uluslararası Lojistik (Ücretli)	4	TM-1	3			17, 21, 86, 225	...	---	----
203410968	Uluslararası Lojistik (Tam Burslu)	4	TM-1	3			3, 17, 21, 86, 225	91800	---	331,36528
203410977	Uluslararası Lojistik (%50 Burslu)	4	TM-1	14			3, 17, 21, 86, 225	138000	---	304,23691
203410986	Uluslararası Lojistik (%25 Burslu)	4	TM-1	10			3, 17, 21, 86, 225	290000	---	249,44970

TABLO-4. Merkezi Yerleştirme İle Öğrenci Alan Yükseköğretim Lisans Programları

PROGRAM KODU (1)	PROGRAM ADI (2)	ÖĞR. SÜRE (3)	PUAN TÜRÜ (4)	GENEL KONT. (5)	OK.BİR KONT. (6)	MEB BURS (7)	ÖZEL KOŞUL VE AÇIKLAMALAR (8)	2013-ÖSYS 0,12BAŞARI SIRASI (9)	2013-ÖSYS EK PUANLI B.SIRA (10)	2013-ÖSYS EN KÜÇÜK PUAN (11)
İSTANBUL ÜNİVERSİTESİ										
Cerrahpaşa Tıp Fakültesi										
105610016	Cerrahpaşa Tıp	6	MF-3	360	9			2850	---	501,71474
105610025	Cerrahpaşa Tıp (İngilizce)	6	MF-3	75	2		15, 17, 28	608	---	526,60898
105610043	Diş Hekimliği Fakültesi	5	MF-3	170	5			13400	---	460,22228
105610052	Eczacılık Fakültesi	5	MF-3	170	5		11, 14	24000	---	433,70870
Edebiyat Fakültesi										
105610061	Alman Dili ve Edebiyatı	4	DİL-1	75	2		82, 125		---	
105610079	Amerikan Kültürü ve Edebiyatı	4	DİL-1	85	3		15, 77	4290	---	440,30056
105610334	Antropoloji	4	TM-3	45	2			161000	---	306,31466
105610088	Arap Dili ve Edebiyatı	4	DİL-3	65	2		1, 121	10800	1650	399,62324
105630056	Arap Dili ve Edebiyatı (IO)	4	DİL-3	65	2		1, 2, 121	15700	2100	372,08141
105610104	Bilgi ve Belge Yönetimi	4	TM-1	65	2			117000	---	314,97680
105630083	Bilgi ve Belge Yönetimi (IO)	4	TM-1	65	2		2	144000	---	301,17866
105611156	Bilim Tarihi	4	TM-2	45	2			189000	---	286,62455
105610113	Coğrafya	4	TS-1	110	3			15200	---	385,61249
105611147	Çağdaş Türk Lehçeleri ve Edebiyatları	4	TS-2	45	2			36800	---	366,19210
105610122	Çağdaş Yunan Dili ve Edebiyatı	4	DİL-2	35	1		114	23600	---	293,67839
105611111	Dilbilimi	4	DİL-1	45	2			9640	---	380,11755
105610131	Eski Yunan Dili ve Edebiyatı	4	DİL-2	50	2			29000	---	267,95118
105610149	Fars Dili ve Edebiyatı	4	DİL-3	45	2			20900	---	346,31876
105630065	Fars Dili ve Edebiyatı (IO)	4	DİL-3	45	2		2	27300	---	316,77328
105610158	Felsefe	4	TM-3	75	2			112000	---	330,85468
105610167	Fransız Dili ve Edebiyatı	4	DİL-1	55	2		85, 127	7690	---	401,09623
105610176	Hititoloji	4	TS-2	25	1			66200	---	339,46544
105610185	İngiliz Dili ve Edebiyatı	4	DİL-1	105	3		15, 77	2980	---	457,97481
105610194	İspanyol Dili ve Edebiyatı	4	DİL-2	45	2			5210	---	430,34297
105610201	İtalyan Dili ve Edebiyatı	4	DİL-2	45	2			8300	---	399,38776
105610961	Klasik Arkeoloji	4	TM-3	35	1			183000	---	297,01116
105610219	Latin Dili ve Edebiyatı	4	DİL-2	55	2			18700	---	321,52156
105611341	Leh Dili ve Edebiyatı	4	DİL-2	20	1			---	---	---
105610228	Mütercim-Tercümanlık (Almanca)	4	DİL-1	50	2		82	10700	---	370,60924
105611359	Mütercim-Tercümanlık (Almanca) (KKTC Uyruklu)	4	DİL-1	1			82, 90	---	---	---
105610237	Mütercim-Tercümanlık (Fransızca)	4	DİL-1	50	2		84	---	---	---
105611368	Mütercim-Tercümanlık (Fransızca) (KKTC Uyruklu)	4	DİL-1	1			84, 90	---	---	---
105610246	Mütercim-Tercümanlık (İngilizce)	4	DİL-1	45	2		77	1240	---	485,70716
105610979	Prehistorya	4	TM-3	45	2			210000	---	286,82401
105610988	Protohistorya ve On Asya Arkeolojisi	4	TM-3	35	1			223000	---	282,16106
105610255	Psikoloji	4	TM-3	75	2			11400	---	432,01660
105610264	Rus Dili ve Edebiyatı	4	DİL-3	45	2		115	7730	---	419,51665
105610273	Sanat Tarihi	4	TS-2	55	2			42300	---	360,32202
105610282	Sosyoloji	4	TM-3	75	2			53900	---	372,70177
105610291	Tarih	4	TS-2	90	3			14700	---	399,49434
105630038	Tarih (IO)	4	TS-2	90	3		2	32100	---	371,57226
105610316	Türk Dili ve Edebiyatı	4	TS-2	85	3			6320	---	425,34176
105630047	Türk Dili ve Edebiyatı (IO)	4	TS-2	85	3		2	20900	---	387,75847
105610325	Urdu Dili ve Edebiyatı	4	DİL-3	30	1			33400	---	289,32894
Fen Fakültesi										
105610343	Astronomi ve Uzay Bilimleri	4	MF-1	75	2		15, 17, 86	241000	---	211,26631
105610352	Biyoloji	4	MF-2	100	3		15, 17, 86	156000	---	262,95084
105610361	Fizik	4	MF-2	80	2		15, 17, 86	222000	---	219,38408
105610379	Matematik	4	MF-1	135	4		15, 17, 86	112000	---	299,35629
105630144	Matematik (IO)	4	MF-1	135	4		2, 15, 17, 86	148000	---	271,12675
105610388	Moleküler Biyoloji ve Genetik	4	MF-3	55	2		15, 17, 86	41300	---	397,86091
Hasan Ali Yücel Eğitim Fakültesi										
105610397	Almanca Öğretmenliği	4	DİL-1	65	2		1, 82	30900	2020	235,89433
105610952	Bilgisayar ve Öğretim Teknolojileri Öğretmenliği	4	YGS-1	45	2		1	176000	4010	327,31323
105610413	Fen Bilgisi Öğretmenliği	4	MF-2	55	2		1	124000	14200	289,66499
105610422	Fransızca Öğretmenliği	4	DİL-1	45	2		1, 84, 85			
105610431	İlköğretim Matematik Öğretmenliği	4	MF-1	55	2	3	1, 75	44200	8100	384,29656
105610449	İngilizce Öğretmenliği	4	DİL-1	75	2	9	1, 75, 77	1670	441	477,90156
105610458	Rehberlik ve Psikolojik Danışmanlık	4	TM-3	55	2	8	75	12800	---	428,46439
105610467	Sınıf Öğretmenliği	4	TM-2	55	2		1	46700	9860	375,55390
105610476	Sosyal Bilgiler Öğretmenliği	4	TS-1	55	2		1	10200	1370	398,44581
105610485	Türkçe Öğretmenliği	4	TS-2	55	2	3	1, 75	4500	811	435,20796
105610494	Üstün Zekalılar Öğretmenliği	4	YGS-6	45	2		1, 46	99100	19300	386,86811
Florence Nightingale Hemşirelik Fakültesi										
105611192	Hemşirelik	4	MF-3	280	7		38	85400	---	330,44998
105610501	Hukuk Fakültesi	4	TM-2	800	20		46	8330	---	440,12159
105630092	Hukuk Fakültesi (IO)	4	TM-2	400	10		2, 46	12900	---	427,17867
İktisat Fakültesi										
105610519	Çalışma Ekonomisi ve Endüstri İlişkileri	4	TM-1	105	3			108000	---	320,54666
105630171	Çalışma Ekonomisi ve Endüstri İlişkileri (IO)	4	TM-1	105	3		2	136000	---	304,86210
105611068	Çalışma Ekonomisi ve Endüstri İlişkileri (Uzaktan Öğretim)	4	TM-1	150	4		226	370000	---	228,62408
105610528	Ekonometri	4	TM-1	115	3			124000	---	311,31304
105610537	İktisat	4	TM-1	245	7			75300	---	343,99466
105630162	İktisat (IO)	4	TM-1	245	7		2	111000	---	318,50337
105610546	İktisat (İngilizce)	4	TM-1	165	5		15, 17, 28	50800	---	367,11427
105610997	İktisat (Uzaktan Öğretim)	4	TM-1	150	4		226	382000	---	225,09674

TABLO-4. Merkezi Yerleştirme İle Öğrenci Alan Yükseköğretim Lisans Programları

PROGRAM KODU (1)	PROGRAM ADI (2)	ÖGR. SÜRE (3)	PUAN TÜRÜ (4)	GENEL KONT. (5)	OK.BİR KONT. (6)	MEB BURS (7)	ÖZEL KOŞUL VE AÇIKLAMALAR (8)	2013-ÖSYS 0,12BAŞARI SIRASI (9)	2013-ÖSYS EK PUANLI B.SIRA (10)	2013-ÖSYS EN KÜÇÜK PUAN (11)	
105610555	İşletme	4	TM-1	150	4			71000	---	347,65177	
105611005	İşletme (Uzaktan Öğretim)	4	TM-1	150	4		226	352000	---	233,32764	
105610564	Maliye	4	TM-1	145	4			88200	---	333,95162	
105611077	Maliye (Uzaktan Öğretim)	4	TM-1	150	4		226	381000	---	225,38942	
105611377	Maliye (KKTC Uyraklu)	4	TM-1	1			90	---	---	----	
105610573	Siyaset Bilimi ve Uluslararası İlişkiler	4	TM-2	105	3			35500	---	389,04488	
105630189	Siyaset Bilimi ve Uluslararası İlişkiler (IO)	4	TM-2	105	3		2	50200	---	371,86809	
105610582	Turizm İşletmeciliği	4	TM-1	65	2		15	131000	---	307,41323	
İlahiyat Fakültesi											
105611262	İlahiyat	4	YGS-4	250	7		1, 17, 121, 708	48800	13800	416,97264	
105630214	İlahiyat (IO)	4	YGS-4	180	5		1, 2, 17, 121, 708	76400	20600	396,86621	
105611271	İlahiyat (İngilizce)	4	YGS-4	30	1		1, 17, 21, 28	41800	11800	423,57215	
İletişim Fakültesi											
105610607	Gazetecilik	4	TS-1	105	3			4	15400	---	385,15789
105611023	Gazetecilik (Uzaktan Öğretim)	4	TS-1	150	4		226	39200	---	350,88556	
105610616	Halkla İlişkiler ve Tanıtım	4	TS-1	95	3			4	14400	---	387,42288
105611041	Halkla İlişkiler ve Tanıtım (Uzaktan Öğretim)	4	TS-1	150	4		226	43000	---	347,10873	
105610625	Radio, Televizyon ve Sinema	4	TS-1	75	2			4	6960	---	410,48720
105611032	Radio, Televizyon ve Sinema (Uzaktan Öğretim)	4	TS-1	150	4		226	27500	---	364,78510	
İstanbul Tıp Fakültesi											
105610634	İstanbul Tıp	6	MF-3	485	13			2370	---	505,29411	
İşletme Fakültesi											
105610643	İşletme	4	TM-1	335	9			104000	---	323,10037	
105610652	İşletme (İngilizce)	4	TM-1	125	4		15, 17, 28	45200	---	373,61881	
Mühendislik Fakültesi											
105610661	Bilgisayar Mühendisliği	4	MF-4	95	3		15, 17, 86	37100	---	397,21534	
105610679	Çevre Mühendisliği	4	MF-4	75	2			96600	---	312,20428	
105610688	Deniz Ulaştırma İşletme Mühendisliği	4	MF-4	75	2		46, 169	76200	---	336,40283	
105610697	Elektrik-Elektronik Mühendisliği	4	MF-4	105	3		15, 17, 86	34800	---	401,52806	
105610704	Endüstri Mühendisliği	4	MF-4	55	2			29700	---	411,98071	
105610713	İnşaat Mühendisliği	4	MF-4	75	2		15, 17, 86	32200	---	406,72965	
105610722	Jeofizik Mühendisliği	4	MF-4	60	2			20000	---	234,19446	
105610731	Jeoloji Mühendisliği	4	MF-4	80	2			177000	---	247,16960	
105610749	Kimya	4	MF-2	70	2		46	148000	---	269,27786	
105610758	Kimya Mühendisliği	4	MF-4	70	2		15, 17, 86	71900	---	342,16024	
105610767	Maden Mühendisliği	4	MF-4	60	2			170000	---	251,15463	
105610776	Makine Mühendisliği	4	MF-4	85	3			42800	---	387,02039	
105610785	Metalurji ve Malzeme Mühendisliği	4	MF-4	65	2			83200	---	327,52712	
Orman Fakültesi											
105610794	Orman Endüstrisi Mühendisliği	4	MF-4	70	2			224000	---	218,73617	
105610801	Orman Mühendisliği	4	MF-4	100	3			207000	---	230,44549	
105610819	Peyzaj Mimarlığı	4	MF-4	75	2			121000	---	287,64186	
Sağlık Bilimleri Fakültesi											
105611129	Ebelik	4	MF-3	100	3		38, 78	129000	---	284,93282	
105611138	Fizyoterapi ve Rehabilitasyon	4	MF-3	90	3			21500	---	439,35464	
105611386	Fizyoterapi ve Rehabilitasyon (KKTC Uyraklu)	4	MF-3	1			90	---	---	----	
105611165	Odyoloji	4	MF-3	35	1			25700	---	429,89224	
105611395	Odyoloji (KKTC Uyraklu)	4	MF-3	1			90	---	---	----	
105611226	Sağlık Yönetimi	4	TM-1	60	2			56700	---	360,96031	
105611217	Sosyal Hizmet	4	TM-3	55	2			34300	---	393,73179	
Siyasal Bilimler Fakültesi											
105610828	İşletme	4	TM-1	85	3			64500	---	353,37234	
105611323	Siyaset Bilimi ve Kamu Yönetimi	4	TM-2	135	4		15, 17, 86	---	---	----	
105611332	Siyaset Bilimi ve Uluslararası İlişkiler	4	TM-2	125	4		15, 17, 86	---	---	----	
105611402	Siyaset Bilimi ve Kamu Yönetimi (KKTC Uyraklu)	4	TM-2	1			15, 17, 86, 90	---	---	----	
Su Ürünleri Fakültesi											
105610943	Su Ürünleri Mühendisliği	4	MF-2	40	1		15, 17, 86	---	---	----	
105610864	Veteriner Fakültesi	5	MF-3	135	4			82700	---	333,84942	
Ulaştırma ve Lojistik Yüksekokulu											
105610916	Ulaştırma ve Lojistik	4	YGS-6	70	2		1, 46	187000	31200	340,63181	
Açık ve Uzaktan Eğitim Fakültesi											
105611183	Coğrafya (Açıköğretim)	4		1500	38		794	---	---	----	
105611174	Felsefe (Açıköğretim)	4		500	13		794	---	---	----	
105611314	İktisat (Açıköğretim)	4		1000	25		794	---	---	----	
105611298	İşletme (Açıköğretim)	4		2000	50		794	---	---	----	
105611253	Kamu Yönetimi (Uzaktan Öğretim)	4	TM-2	150	4		226	---	---	----	
105611289	Sosyoloji (Açıköğretim)	4		2000	50		794	---	---	----	
105611305	Tarih (Açıköğretim)	4		1000	25		794	---	---	----	
İZMİR EKONOMİ UNIVERSİTESİ											
Fen-Edebiyat Fakültesi											
203510085	Matematik (İngilizce) (Tam Burslu)	4	MF-1	5			3, 17, 21, 28, 171	94500	---	316,74821	
203510597	Matematik (İngilizce) (%50 Burslu)	4	MF-1	5			3, 17, 21, 28, 171	---	---	----	
203510094	Mütercim-Tercümanlık (İngilizce) (Ücretli)	4	DIL-1	20			21, 28, 171	---	---	----	
203510101	Mütercim-Tercümanlık (İngilizce) (Tam Burslu)	4	DIL-1	5			3, 21, 28, 171	540	---	503,90720	
203510931	Mütercim-Tercümanlık (İngilizce) (%25 Burslu)	4	DIL-1	25			3, 21, 28, 171	24100	---	269,54713	
203510119	Psikoloji (İngilizce) (Ücretli)	4	TM-3	54			17, 21, 28, 171	207000	---	288,01812	
203510128	Psikoloji (İngilizce) (Tam Burslu)	4	TM-3	8			3, 17, 21, 28, 171	11700	---	431,15735	
203510949	Psikoloji (İngilizce) (%25 Burslu)	4	TM-3	22			3, 17, 21, 28, 171	77700	---	353,08718	
203510543	Psikoloji (İngilizce) (UOLP-SUNY Fredonia) (Ücretli)	4	TM-3	2			17, 28, 251, 284	267000	---	267,43031	
203510552	Sosyoloji (İngilizce) (Ücretli)	4	TM-3	10			17, 21, 28, 171	---	---	----	

TABLO-4. Merkezi Yerleştirme İle Öğrenci Alan Yükseköğretim Lisans Programları

PROGRAM KODU (1)	PROGRAM ADI (2)	ÖĞR. SÜRE (3)	PUAN TÜRÜ (4)	GENEL KONT. (5)	OK.BİR KONT. (6)	MEB BURS (7)	ÖZEL KOŞUL VE AÇIKLAMALAR (8)	2013-ÖSYS 0,12BAŞARI SIRASI (9)	2013-ÖSYS EK PUANLI B.SIRA (10)	2013-ÖSYS EN KÜÇÜK PUAN (11)
203510561	Sosyoloji (İngilizce) (Tam Burslu)	4	TM-3	3			3, 17, 21, 28, 171	39600	---	387,35257
203510958	Sosyoloji (İngilizce) (%25 Burslu)	4	TM-3	17			3, 17, 21, 28, 171	412000	---	223,71140
Güzel Sanatlar ve Tasarım Fakültesi										
203510155	Endüstriyel Tasarım (İngilizce) (Ücretli)	4	MF-4	5			17, 21, 28, 171		---	
203510164	Endüstriyel Tasarım (İngilizce) (Tam Burslu)	4	MF-4	3			3, 17, 21, 28, 171	36200	---	399,01807
203510719	Endüstriyel Tasarım (İngilizce) (%50 Burslu)	4	MF-4	5			3, 17, 21, 28, 171	56200	---	364,77239
203510737	Endüstriyel Tasarım (İngilizce) (%25 Burslu)	4	MF-4	17			3, 17, 21, 28, 171		---	
203510464	Görsel İletişim Tasarımı (İngilizce) (Ücretli)	4	TS-1	5			17, 21, 28, 171		---	
203510473	Görsel İletişim Tasarımı (İngilizce) (Tam Burslu)	4	TS-1	3			3, 17, 21, 28, 171	5750	---	416,33406
203510491	Görsel İletişim Tasarımı (İngilizce) (%50 Burslu)	4	TS-1	5			3, 17, 21, 28, 171	61200	---	331,43481
203510967	Görsel İletişim Tasarımı (İngilizce) (%25 Burslu)	4	TS-1	17			3, 17, 21, 28, 171	235000	---	244,17170
203510173	İç Mimarlık ve Çevre Tasarımı (İngilizce) (Ücretli)	4	TM-1	34			17, 21, 28, 171	282000	---	251,74513
203510182	İç Mimarlık ve Çevre Tasarımı (İngilizce) (Tam Burslu)	4	TM-1	6			3, 17, 21, 28, 171	29500	---	394,80760
203510976	İç Mimarlık ve Çevre Tasarımı (İngilizce) (%25 Burslu)	4	TM-1	20			3, 17, 21, 28, 171	199000	---	278,06934
203510216	Mimarlık (İngilizce) (Ücretli)	4	MF-4	54			17, 21, 28, 171	127000	---	282,39600
203510225	Mimarlık (İngilizce) (Tam Burslu)	4	MF-4	6			3, 17, 21, 28, 171	20600	---	432,37592
203510782	Hukuk Fakültesi (Ücretli)	4	TM-2	135			21, 171	118000	---	319,43852
203510791	Hukuk Fakültesi (Tam Burslu)	4	TM-2	15			3, 21, 171	10600	---	433,43849
İşletme Fakültesi										
203510252	Ekonomi (İngilizce) (Ücretli)	4	TM-1	2			17, 21, 28, 171		---	
203510261	Ekonomi (İngilizce) (Tam Burslu)	4	TM-1	2			3, 17, 21, 28, 171	33700	---	388,64939
203510516	Ekonomi (İngilizce) (%50 Burslu)	4	TM-1	8			3, 17, 21, 28, 171	200000	---	277,48901
203511002	Ekonomi (İngilizce) (%25 Burslu)	4	TM-1	10			3, 17, 21, 28, 171		---	
203510279	Ekonomi (İngilizce) (UOLP-SUNY Cortland) (Ücretli)	4	TM-1	1			17, 28, 68, 251		---	
203510297	İşletme (İngilizce) (Ücretli)	4	TM-1	12			17, 21, 28, 171		---	
203510304	İşletme (İngilizce) (Tam Burslu)	4	TM-1	5			3, 17, 21, 28, 171	32900	---	389,82904
203510631	İşletme (İngilizce) (%50 Burslu)	4	TM-1	5			3, 17, 21, 28, 171	89600	---	332,98807
203511011	İşletme (İngilizce) (%25 Burslu)	4	TM-1	30			3, 17, 21, 28, 171		---	
203510313	İşletme (İngilizce) (UOLP-SUNY New Paltz) (Ücretli)	4	TM-1	1			17, 28, 251, 254		---	
203510331	Lojistik Yönetimi (İngilizce) (Ücretli)	4	TM-1	8			17, 21, 28, 171		---	
203510349	Lojistik Yönetimi (İngilizce) (Tam Burslu)	4	TM-1	6			3, 17, 21, 28, 171	31300	---	392,10629
203510649	Lojistik Yönetimi (İngilizce) (%50 Burslu)	4	TM-1	6			3, 17, 21, 28, 171	91400	---	331,69711
203511029	Lojistik Yönetimi (İngilizce) (%25 Burslu)	4	TM-1	40			3, 17, 21, 28, 171	397000	---	219,80568
203510816	Muhasebe ve Denetim (İngilizce) (Ücretli)	4	TM-1	4			17, 21, 28, 171		---	
203510825	Muhasebe ve Denetim (İngilizce) (Tam Burslu)	4	TM-1	2			3, 17, 21, 28, 171	48800	---	369,34991
203511038	Muhasebe ve Denetim (İngilizce) (%50 Burslu)	4	TM-1	6			3, 17, 21, 28, 171	241000	---	263,94861
203511047	Muhasebe ve Denetim (İngilizce) (%25 Burslu)	4	TM-1	8			3, 17, 21, 28, 171		---	
203511162	Sigortacılık ve Risk Yönetimi (İngilizce) (Ücretli)	4	TM-1	10			17, 21, 28, 171	...	---	----
203511171	Sigortacılık ve Risk Yönetimi (İngilizce) (Tam Burslu)	4	TM-1	4			3, 17, 21, 28, 171	...	---	----
203511189	Sigortacılık ve Risk Yönetimi (İngilizce) (%50 Burslu)	4	TM-1	10			3, 17, 21, 28, 171	...	---	----
203511198	Sigortacılık ve Risk Yönetimi (İngilizce) (%25 Burslu)	4	TM-1	16			3, 17, 21, 28, 171	...	---	----
203510358	Siyaset Bilimi ve Uluslararası İlişkiler (İngilizce) (Ücretli)	4	TM-2	10			17, 21, 28, 171		---	
203510367	Siyaset Bilimi ve Uluslararası İlişkiler (İngilizce) (Tam Burslu)	4	TM-2	7			3, 17, 21, 28, 171	33700	---	391,41899
203510658	Siyaset Bilimi ve Uluslararası İlişkiler (İngilizce) (%50 Burslu)	4	TM-2	7			3, 17, 21, 28, 171	114000	---	321,97262
203511135	Siyaset Bilimi ve Uluslararası İlişkiler (İngilizce) (%25 Burslu)	4	TM-2	46			3, 17, 21, 28, 171		---	
203510376	Uluslararası Ticaret ve Finansman (İngilizce) (Ücretli)	4	TM-1	3			17, 21, 28, 171		---	
203510385	Uluslararası Ticaret ve Finansman (İngilizce) (Tam Burslu)	4	TM-1	6			3, 17, 21, 28, 171	34500	---	387,51904
203510667	Uluslararası Ticaret ve Finansman (İngilizce) (%50 Burslu)	4	TM-1	6			3, 17, 21, 28, 171	83900	---	337,15588
203511056	Uluslararası Ticaret ve Finansman (İngilizce) (%25 Burslu)	4	TM-1	45			3, 17, 21, 28, 171		---	
İletişim Fakültesi										
203510394	Halkla İlişkiler ve Reklamcılık (İngilizce) (Ücretli)	4	TS-1	18			17, 21, 28, 171		---	
203510401	Halkla İlişkiler ve Reklamcılık (İngilizce) (Tam Burslu)	4	TS-1	8			3, 17, 21, 28, 171	5700	---	416,65934
203510525	Halkla İlişkiler ve Reklamcılık (İngilizce) (%50 Burslu)	4	TS-1	12			3, 17, 21, 28, 171	54100	---	337,09864
203511065	Halkla İlişkiler ve Reklamcılık (İngilizce) (%25 Burslu)	4	TS-1	42			3, 17, 21, 28, 171	286000	---	221,45722
203510455	Halkla İlişkiler ve Reklamcılık (İngilizce) (UOLP-SUNY Fredonia) (Ücretli)	4	TS-1	1			17, 28, 251, 284		---	
203510419	Medya ve İletişim (İngilizce) (Ücretli)	4	TS-1	2			17, 21, 28, 171		---	
203510428	Medya ve İletişim (İngilizce) (Tam Burslu)	4	TS-1	5			3, 17, 21, 28, 171	4890	---	421,47450
203510534	Medya ve İletişim (İngilizce) (%50 Burslu)	4	TS-1	15			3, 17, 21, 28, 171	43600	---	346,52567
203511074	Medya ve İletişim (İngilizce) (%25 Burslu)	4	TS-1	28			3, 17, 21, 28, 171	288000	---	220,36783
203510834	Sinema ve Dijital Medya (İngilizce) (Ücretli)	4	TS-1	4			17, 21, 28, 171		---	
203510843	Sinema ve Dijital Medya (İngilizce) (Tam Burslu)	4	TS-1	3			3, 17, 21, 28, 171	6580	---	412,23756

TABLO-4. Merkezi Yerleştirme İle Öğrenci Alan Yükseköğretim Lisans Programları

PROGRAM KODU (1)	PROGRAM ADI (2)	ÖGR. SÜRE (3)	PUAN TÜRÜ (4)	GENEL KONT. (5)	OK.BİR KONT. (6)	MEB BURS (7)	ÖZEL KOŞUL VE AÇIKLAMALAR (8)	2013-ÖSYS 0,12BAŞARI SIRASI (9)	2013-ÖSYS EK PUANLI B.SIRA (10)	2013-ÖSYS EN KÜÇÜK PUAN (11)
203510852	Sinema ve Dijital Medya (İngilizce) (%50 Burslu)	4	TS-1	12			3, 17, 21, 28, 171	40800	---	349,24327
203511083	Sinema ve Dijital Medya (İngilizce) (%25 Burslu)	4	TS-1	11			3, 17, 21, 28, 171		---	
Mühendislik ve Bilgisayar Bilimleri Fakültesi										
203510013	Bilgisayar Mühendisliği (İngilizce) (Ücretli)	4	MF-4	3			17, 21, 28, 171		---	
203510022	Bilgisayar Mühendisliği (İngilizce) (Tam Burslu)	4	MF-4	4			3, 17, 21, 28, 171	27300	---	416,99504
203510676	Bilgisayar Mühendisliği (İngilizce) (%50 Burslu)	4	MF-4	12			3, 17, 21, 28, 171	88600	---	321,14777
203510746	Bilgisayar Mühendisliği (İngilizce) (%25 Burslu)	4	MF-4	21			3, 17, 21, 28, 171		---	
203510437	Bilgisayar Mühendisliği (İngilizce) (UOLP-SUNY Fredonia) (Ücretli)	4	MF-4	1			17, 28, 251, 284		---	
203510861	Elektrik-Elektronik Mühendisliği (İngilizce) (Ücretli)	4	MF-4	3			17, 21, 28, 171		---	
203510879	Elektrik-Elektronik Mühendisliği (İngilizce) (Tam Burslu)	4	MF-4	7			3, 17, 21, 28, 171	24300	---	423,79980
203510888	Elektrik-Elektronik Mühendisliği (İngilizce) (%50 Burslu)	4	MF-4	25			3, 17, 21, 28, 171	66800	---	349,12986
203510897	Elektrik-Elektronik Mühendisliği (İngilizce) (%25 Burslu)	4	MF-4	35			3, 17, 21, 28, 171		---	
203510031	Endüstri Mühendisliği (İngilizce) (Ücretli)	4	MF-4	10			17, 21, 28, 171	195000	---	237,03359
203510049	Endüstri Mühendisliği (İngilizce) (Tam Burslu)	4	MF-4	8			3, 17, 21, 28, 171	21900	---	429,57264
203510694	Endüstri Mühendisliği (İngilizce) (%50 Burslu)	4	MF-4	10			3, 17, 21, 28, 171	46700	---	380,10682
203510764	Endüstri Mühendisliği (İngilizce) (%25 Burslu)	4	MF-4	52			3, 17, 21, 28, 171	163000	---	255,70454
203510913	Gıda Mühendisliği (İngilizce) (Tam Burslu)	4	MF-4	3			3, 17, 21, 28, 171	60300	---	358,61579
203510922	Gıda Mühendisliği (İngilizce) (%50 Burslu)	4	MF-4	15			3, 17, 21, 28, 171	118000	---	290,74511
203511092	Gıda Mühendisliği (İngilizce) (%25 Burslu)	4	MF-4	12			3, 17, 21, 28, 171		---	
203511144	İnşaat Mühendisliği (İngilizce) (Ücretli)	4	MF-4	15			17, 21, 28, 171		---	
203511153	İnşaat Mühendisliği (İngilizce) (Tam Burslu)	4	MF-4	5			3, 17, 21, 28, 171	40100	---	391,83595
203511277	İnşaat Mühendisliği (İngilizce) (%25 Burslu)	4	MF-4	30			3, 17, 21, 28, 171	---	---	---
203510058	Yazılım Mühendisliği (İngilizce) (Ücretli)	4	MF-4	3			17, 21, 28, 171		---	
203510067	Yazılım Mühendisliği (İngilizce) (Tam Burslu)	4	MF-4	6			3, 17, 21, 28, 171	26700	---	418,51596
203510701	Yazılım Mühendisliği (İngilizce) (%50 Burslu)	4	MF-4	17			3, 17, 21, 28, 171	94100	---	314,93789
203510773	Yazılım Mühendisliği (İngilizce) (%25 Burslu)	4	MF-4	34			3, 17, 21, 28, 171		---	
203510446	Yazılım Mühendisliği (İngilizce) (UOLP-SUNY Fredonia) (Ücretli)	4	MF-4	1			17, 28, 251, 284		---	
Sağlık Bilimleri Fakültesi										
203511232	Hemşirelik (Ücretli)	4	MF-3	6			21, 38, 171	---	---	---
203511241	Hemşirelik (Tam Burslu)	4	MF-3	2			3, 21, 38, 171	---	---	---
203511259	Hemşirelik (%50 Burslu)	4	MF-3	6			3, 21, 38, 171	---	---	---
203511268	Hemşirelik (%25 Burslu)	4	MF-3	8			3, 21, 38, 171	---	---	---
203511205	Sağlık Kurumları Yöneticiliği (İngilizce) (Ücretli)	4	TM-1	10			17, 21, 28, 171	---	---	---
203511214	Sağlık Kurumları Yöneticiliği (İngilizce) (Tam Burslu)	4	TM-1	2			3, 17, 21, 28, 171	---	---	---
203511223	Sağlık Kurumları Yöneticiliği (İngilizce) (%50 Burslu)	4	TM-1	2			3, 17, 21, 28, 171	---	---	---
203511286	Sağlık Kurumları Yöneticiliği (İngilizce) (%25 Burslu)	4	TM-1	8			3, 17, 21, 28, 171	---	---	---
İZMİR KATIP ÇELEBİ UNİVERSİTESİ										
105710069	Diş Hekimliği Fakültesi (İngilizce)	5	MF-3	50	2		17, 21, 28	16800	---	450,80916
İktisadi ve İdari Bilimler Fakültesi										
105710148	İktisat	4	TM-1	40	1		17, 21, 86	158000	---	294,33405
105710121	İşletme	4	TM-1	40	1		21	161000	---	293,04511
105710157	Maliye	4	TM-1	40	1		21	129000	---	308,53960
105710166	Siyaset Bilimi ve Kamu Yönetimi	4	TM-2	40	1		21	90900	---	336,88614
105710175	Uluslararası İlişkiler	4	TM-2	40	1		17, 21, 86	107000	---	326,31743
İslami İlimler Fakültesi										
105710236	İslami İlimler	4	YGS-4	140	4		1, 121	---	---	---
Mühendislik ve Mimarlık Fakültesi										
105710103	Biyomedikal Mühendisliği (İngilizce)	4	MF-4	40	1		17, 21, 28	50900	---	372,96768
105710042	Elektrik-Elektronik Mühendisliği (İngilizce)	4	MF-4	45	2		17, 21, 28	53400	---	368,93962
105710184	Harita Mühendisliği (İngilizce)	4	MF-4	40	1		17, 21, 28	81000	---	330,32207
105710087	İnşaat Mühendisliği (İngilizce)	4	MF-4	35	1		17, 21, 28	51800	---	371,63297
105710051	Makine Mühendisliği (İngilizce)	4	MF-4	45	2		17, 21, 28	65800	---	350,46721
105710078	Malzeme Bilimi ve Mühendisliği (İngilizce)	4	MF-4	35	1		17, 21, 28	127000	---	282,45372
105710112	Mekatronik Mühendisliği (İngilizce)	4	MF-4	40	1		17, 21, 28	59900	---	359,22348
Sağlık Bilimleri Fakültesi										
105710024	Hemşirelik	4	MF-3	170	5		38	102000	---	311,73937
Sosyal ve Beşeri Bilimler Fakültesi										
105710209	Felsefe	4	TM-3	20	1		17, 21, 86	---	---	---
105710193	Medya ve İletişim	4	TS-1	20	1		21	---	---	---
105710227	Sosyoloji	4	TM-3	20	1		21	---	---	---
105710218	Tarih	4	TS-2	20	1		17, 21, 86	---	---	---
Su Ürünleri Fakültesi										
105710033	Su Ürünleri Mühendisliği	4	MF-2	25	1				---	
105710015	Tıp Fakültesi	6	MF-3	125	4			8520	---	475,15829
105710245	Tıp Fakültesi (KKTC Uyruklu)	6	MF-3	1				90	---	---
Turizm Fakültesi										
105710096	Turizm İşletmeciliği (İngilizce)	4	TM-1	40	1		17, 21, 28	204000	---	276,13323
105710139	Turizm Rehberliği	4	DİL-1	30	1		21, 77	18100	---	308,04958
İZMİR UNİVERSİTESİ										
Fen-Edebiyat Fakültesi										
203610145	İngilizce Öğretmenliği (Ücretli)	4	DİL-1	35			1, 21, 37			
203610154	İngilizce Öğretmenliği (Tam Burslu)	4	DİL-1	5			1, 3, 21, 37	4540	743	437,30549
203610242	İngilizce Öğretmenliği (%50 Burslu)	4	DİL-1	10			1, 3, 21, 37	14500	1430	335,73384
203610021	Matematik-Bilgisayar (Tam Burslu)	4	MF-1	2			3, 37, 46	121000	---	291,38178
203610736	Matematik-Bilgisayar (%75 Burslu)	4	MF-1	18			3, 37, 46	---	---	---

TABLO-4. Merkezi Yerleştirme İle Öğrenci Alan Yükseköğretim Lisans Programları

PROGRAM KODU (1)	PROGRAM ADI (2)	ÖGR. SÜRE (3)	PUAN TÜRÜ (4)	GENEL KONT. (5)	OK.BİR KONT. (6)	MEB BURS (7)	ÖZEL KOŞUL VE AÇIKLAMALAR (8)	2013-ÖSYS 0,12BAŞARI SIRASI (9)	2013-ÖSYS EK PUANLI B.SIRA (10)	2013-ÖSYS EN KÜÇÜK PUAN (11)
203610348	Psikoloji (Ücretli)	4	TM-3	99			37, 46	189000	---	294,73203
203610357	Psikoloji (Tam Burslu)	4	TM-3	11			3, 37, 46	25800	---	404,93792
Güzel Sanatlar Fakültesi										
203610709	Görsel İletişim Tasarımı (Ücretli)	4	TS-1	35			37		---	
203610718	Görsel İletişim Tasarımı (Tam Burslu)	4	TS-1	5			3, 37	38800	---	351,34039
203610727	Görsel İletişim Tasarımı (%50 Burslu)	4	TS-1	10			3, 37	92400	---	310,45959
203610675	Sinema ve Televizyon (Ücretli)	4	TS-1	20			37		---	
203610684	Sinema ve Televizyon (Tam Burslu)	4	TS-1	4			3, 37	30100	---	361,48195
203610693	Sinema ve Televizyon (%50 Burslu)	4	TS-1	16			3, 37	67700	---	326,63120
203610136	Hukuk Fakültesi (Ücretli)	4	TM-2	126			37	91000	---	336,84454
203610118	Hukuk Fakültesi (Tam Burslu)	4	TM-2	14			3, 37	20900	---	410,69836
İktisadi ve İdari Bilimler Fakültesi										
203610199	İşletme (İngilizce) (Tam Burslu)	4	TM-1	4			3, 17, 21, 28, 37	89400	---	333,10775
203610269	İşletme (İngilizce) (%50 Burslu)	4	TM-1	25			3, 17, 21, 28, 37	286000	---	250,63354
203610578	İşletme (İngilizce) (%25 Burslu)	4	TM-1	11			3, 17, 21, 28, 37		---	
203610587	Siyaset Bilimi ve Kamu Yönetimi (Ücretli)	4	TM-2	15			17, 21, 37, 86		---	
203610596	Siyaset Bilimi ve Kamu Yönetimi (Tam Burslu)	4	TM-2	5			3, 17, 21, 37, 86	61000	---	361,13868
203610603	Siyaset Bilimi ve Kamu Yönetimi (%50 Burslu)	4	TM-2	10			3, 17, 21, 37, 86	141000	---	307,13512
203610657	Siyaset Bilimi ve Kamu Yönetimi (%25 Burslu)	4	TM-2	20			3, 17, 21, 37, 86	356000	---	235,53549
203610206	Uluslararası İlişkiler (İngilizce) (Ücretli)	4	TM-2	15			17, 21, 28, 37		---	
203610215	Uluslararası İlişkiler (İngilizce) (Tam Burslu)	4	TM-2	5			3, 17, 21, 28, 37	74000	---	349,77074
203610278	Uluslararası İlişkiler (İngilizce) (%50 Burslu)	4	TM-2	10			3, 17, 21, 28, 37	244000	---	267,47291
203610666	Uluslararası İlişkiler (İngilizce) (%25 Burslu)	4	TM-2	20			3, 17, 21, 28, 37	411000	---	215,71840
203610321	Uluslararası Ticaret ve Finansman (İngilizce) (Tam Burslu)	4	TM-1	4			3, 17, 21, 28, 37	76900	---	342,66860
203610339	Uluslararası Ticaret ve Finansman (İngilizce) (%50 Burslu)	4	TM-1	16			3, 17, 21, 28, 37	249000	---	261,22062
203610612	Uluslararası Ticaret ve Finansman (İngilizce) (%25 Burslu)	4	TM-1	20			3, 17, 21, 28, 37		---	
Mimarlık Fakültesi										
203610436	Mimarlık (İngilizce) (Ücretli)	4	MF-4	72			17, 21, 28, 37		---	
203610445	Mimarlık (İngilizce) (Tam Burslu)	4	MF-4	8			3, 17, 21, 28, 37	36800	---	397,78255
Mühendislik Fakültesi										
203610084	Bilgisayar Mühendisliği (İngilizce) (Tam Burslu)	4	MF-4	4			3, 17, 21, 28, 37	58800	---	360,83601
203610287	Bilgisayar Mühendisliği (İngilizce) (%50 Burslu)	4	MF-4	30			3, 17, 21, 28, 37	228000	---	203,47772
203610499	Bilgisayar Mühendisliği (İngilizce) (%25 Burslu)	4	MF-4	6			3, 17, 21, 28, 37		---	
203610109	Elektronik ve Haberleşme Mühendisliği (İngilizce) (Tam Burslu)	4	MF-4	4			3, 17, 21, 28, 37	59400	---	359,88413
203610296	Elektronik ve Haberleşme Mühendisliği (İngilizce) (%50 Burslu)	4	MF-4	30			3, 17, 21, 28, 37		---	
203610506	Elektronik ve Haberleşme Mühendisliği (İngilizce) (%25 Burslu)	4	MF-4	6			3, 17, 21, 28, 37		---	
203610384	Endüstri Mühendisliği (İngilizce) (Tam Burslu)	4	MF-4	5			3, 17, 21, 28, 37	51900	---	371,41947
203610393	Endüstri Mühendisliği (İngilizce) (%50 Burslu)	4	MF-4	25			3, 17, 21, 28, 37	113000	---	295,39433
203610515	Endüstri Mühendisliği (İngilizce) (%25 Burslu)	4	MF-4	20			3, 17, 21, 28, 37		---	
203610418	Yazılım Mühendisliği (İngilizce) (Tam Burslu)	4	MF-4	4			3, 17, 21, 28, 37	61000	---	357,63027
203610427	Yazılım Mühendisliği (İngilizce) (%50 Burslu)	4	MF-4	30			3, 17, 21, 28, 37	187000	---	241,31774
203610524	Yazılım Mühendisliği (İngilizce) (%25 Burslu)	4	MF-4	6			3, 17, 21, 28, 37		---	
203610639	Tıp Fakültesi (Ücretli)	6	MF-3	63			37, 46	35200	---	409,60539
203610648	Tıp Fakültesi (Tam Burslu)	6	MF-3	7			3, 37, 46	9670	---	471,28913
Sağlık Yüksekokulu										
203610463	Fizyoterapi ve Rehabilitasyon (Ücretli)	4	YGS-2	54			1, 37, 46	156000	1610	325,20740
203610472	Fizyoterapi ve Rehabilitasyon (Tam Burslu)	4	YGS-2	6			1, 3, 37, 46	22600	9	467,44969
203610224	Hemşirelik (Ücretli)	4	YGS-2	34			1, 37, 38, 46	453000	16200	242,22059
203610233	Hemşirelik (Tam Burslu)	4	YGS-2	6			1, 3, 37, 38, 46	95000	352	372,31532
203610303	Hemşirelik (%50 Burslu)	4	YGS-2	10			1, 3, 37, 38, 46	156000	1610	325,17999
203610621	Hemşirelik (%25 Burslu)	4	YGS-2	10			1, 3, 37, 38, 46	232000	4410	291,81533
İZMİR YÜKSEK TEKNOLOJİ ENSTİTUSU										
Fen Fakültesi										
105810014	Fizik (İngilizce)	4	MF-2	20	1		15, 17, 28		---	
105810023	Kimya (İngilizce)	4	MF-2	30	1		15, 17, 28	169000	---	253,18528
105810102	Matematik (İngilizce)	4	MF-1	35	1		15, 17, 28	133000	---	282,14296
105810032	Moleküler Biyoloji ve Genetik (İngilizce)	4	MF-3	35	1		15, 17, 28	34400	---	411,14433
Mimarlık Fakültesi										
105810041	Mimarlık (İngilizce)	4	MF-4	45	2		15, 17, 28	24300	---	423,72608
105810059	Şehir ve Bölge Planlama (İngilizce)	4	MF-4	40	1		15, 17, 28	75100	---	337,90270
Mühendislik Fakültesi										
105810068	Bilgisayar Mühendisliği (İngilizce)	4	MF-4	55	2		15, 17, 28	41700	---	388,91489
105810077	Elektronik ve Haberleşme Mühendisliği (İngilizce)	4	MF-4	45	2		15, 17, 28	27200	---	417,29721
105810129	Gıda Mühendisliği (İngilizce)	4	MF-4	20	1		15, 17, 28	---	---	---
105810111	İnşaat Mühendisliği (İngilizce)	4	MF-4	45	2		15, 17, 28	37400	---	396,59145
105810086	Kimya Mühendisliği (İngilizce)	4	MF-4	40	1		15, 17, 28	77500	---	334,66624
105810095	Makine Mühendisliği (İngilizce)	4	MF-4	45	2		15, 17, 28	33900	---	403,44521
KADIR HAS UNİVERSİTESİ (İSTANBUL)										
203710074	Hukuk Fakültesi (Ücretli)	4	TM-2	90			17, 21, 50	117000	---	319,96919
203710083	Hukuk Fakültesi (Tam Burslu)	4	TM-2	15			3, 17, 21, 50	5490	---	451,34617
203710708	Hukuk Fakültesi (%50 Burslu)	4	TM-2	20			3, 17, 21, 50	32700	---	392,86915
203710717	Hukuk Fakültesi (%25 Burslu)	4	TM-2	25			3, 17, 21, 50	59600	---	362,39971
İktisadi, İdari ve Sosyal Bilimler Fakültesi										
203710092	Ekonomi (İngilizce) (Ücretli)	4	TM-1	5			17, 21, 28, 50		---	

TABLO-4. Merkezi Yerleştirme İle Öğrenci Alan Yükseköğretim Lisans Programları

PROGRAM KODU (1)	PROGRAM ADI (2)	ÖĞR. SÜRE (3)	PUAN TÜRÜ (4)	GENEL KONT. (5)	OK.BİR KONT. (6)	MEB BURS (7)	ÖZEL KOŞUL VE AÇIKLAMALAR (8)	2013-ÖSYS 0,12BAŞARI SIRASI (9)	2013-ÖSYS EK PUANLI B.SIRA (10)	2013-ÖSYS EN KÜÇÜK PUAN (11)
203710108	Ekonomi (İngilizce) (Tam Burslu)	4	TM-1	4			3, 17, 21, 28, 50	34100	---	388,13349
203710532	Ekonomi (İngilizce) (%50 Burslu)	4	TM-1	26			3, 17, 21, 28, 50		---	
203710541	Ekonomi (İngilizce) (%25 Burslu)	4	TM-1	5			3, 17, 21, 28, 50		---	
203710117	İşletme (Ücretli)	4	TM-1	5			17, 21, 50		---	
203710126	İşletme (Tam Burslu)	4	TM-1	6			3, 17, 21, 50	49900	---	368,18620
203710514	İşletme (%50 Burslu)	4	TM-1	39			3, 17, 21, 50		---	
203710523	İşletme (%25 Burslu)	4	TM-1	10			3, 17, 21, 50		---	
203711115	Psikoloji (İngilizce) (Ücretli)	4	TM-3	19			17, 21, 28, 50	258000	---	270,30052
203711124	Psikoloji (İngilizce) (Tam Burslu)	4	TM-3	7			3, 17, 21, 28, 50	16300	---	421,05249
203711133	Psikoloji (İngilizce) (%50 Burslu)	4	TM-3	21			3, 17, 21, 28, 50	59300	---	367,84330
203711142	Psikoloji (İngilizce) (%25 Burslu)	4	TM-3	18			3, 17, 21, 28, 50	162000	---	306,17822
203710911	Siyaset Bilimi ve Kamu Yönetimi (İngilizce) (Ücretli)	4	TM-2	5			17, 21, 28, 50		---	
203710929	Siyaset Bilimi ve Kamu Yönetimi (İngilizce) (Tam Burslu)	4	TM-2	4			3, 17, 21, 28, 50	35200	---	389,39538
203710938	Siyaset Bilimi ve Kamu Yönetimi (İngilizce) (%50 Burslu)	4	TM-2	16			3, 17, 21, 28, 50	323000	---	244,65915
203710947	Siyaset Bilimi ve Kamu Yönetimi (İngilizce) (%25 Burslu)	4	TM-2	10			3, 17, 21, 28, 50	391000	---	225,30167
203710171	Uluslararası İlişkiler (İngilizce) (Ücretli)	4	TM-2	5			17, 21, 28, 50		---	
203710189	Uluslararası İlişkiler (İngilizce) (Tam Burslu)	4	TM-2	5			3, 17, 21, 28, 50	34400	---	390,59844
203710559	Uluslararası İlişkiler (İngilizce) (%50 Burslu)	4	TM-2	20			3, 17, 21, 28, 50	280000	---	256,91090
203710568	Uluslararası İlişkiler (İngilizce) (%25 Burslu)	4	TM-2	20			3, 17, 21, 28, 50		---	
203710153	Uluslararası Ticaret ve Finans (İngilizce) (Ücretli)	4	TM-1	5			17, 21, 28, 50		---	
203710162	Uluslararası Ticaret ve Finans (İngilizce) (Tam Burslu)	4	TM-1	5			3, 17, 21, 28, 50	31400	---	391,91275
203710577	Uluslararası Ticaret ve Finans (İngilizce) (%50 Burslu)	4	TM-1	20			3, 17, 21, 28, 50	184000	---	283,79331
203710586	Uluslararası Ticaret ve Finans (İngilizce) (%25 Burslu)	4	TM-1	20			3, 17, 21, 28, 50		---	
İletişim Fakültesi										
203710198	Halkla İlişkiler ve Tanıtım (Ücretli)	4	TS-1	10			17, 21, 50		---	
203710205	Halkla İlişkiler ve Tanıtım (Tam Burslu)	4	TS-1	5			3, 17, 21, 50	3160	---	434,67486
203710595	Halkla İlişkiler ve Tanıtım (%50 Burslu)	4	TS-1	20			3, 17, 21, 50	243000	---	240,68991
203710602	Halkla İlişkiler ve Tanıtım (%25 Burslu)	4	TS-1	15			3, 17, 21, 50		---	
203710214	İletişim Tasarımı (Ücretli)	4	TS-1	5			17, 21, 50		---	
203710223	İletişim Tasarımı (Tam Burslu)	4	TS-1	4			3, 17, 21, 50	1310	---	459,82989
203710611	İletişim Tasarımı (%50 Burslu)	4	TS-1	15			3, 17, 21, 50	243000	---	241,06151
203710629	İletişim Tasarımı (%25 Burslu)	4	TS-1	10			3, 17, 21, 50		---	
203710232	Radyo, Televizyon ve Sinema (Ücretli)	4	TS-1	15			17, 21, 50		---	
203710241	Radyo, Televizyon ve Sinema (Tam Burslu)	4	TS-1	5			3, 17, 21, 50	2560	---	440,48370
203710638	Radyo, Televizyon ve Sinema (%50 Burslu)	4	TS-1	15			3, 17, 21, 50	103000	---	304,62693
203710647	Radyo, Televizyon ve Sinema (%25 Burslu)	4	TS-1	15			3, 17, 21, 50		---	
203710259	Reklamcılık (Ücretli)	4	TS-1	10			17, 21, 50		---	
203710268	Reklamcılık (Tam Burslu)	4	TS-1	5			3, 17, 21, 50	3180	---	434,54954
203710656	Reklamcılık (%50 Burslu)	4	TS-1	20			3, 17, 21, 50	70400	---	324,75906
203710665	Reklamcılık (%25 Burslu)	4	TS-1	15			3, 17, 21, 50	270000	---	229,92437
203710726	Yeni Medya (İngilizce) (Ücretli)	4	TS-1	5			17, 21, 28, 50		---	
203710735	Yeni Medya (İngilizce) (Tam Burslu)	4	TS-1	3			3, 17, 21, 28, 50	1850	---	450,36852
203710762	Yeni Medya (İngilizce) (%50 Burslu)	4	TS-1	13			3, 17, 21, 28, 50	127000	---	291,49105
203710771	Yeni Medya (İngilizce) (%25 Burslu)	4	TS-1	9			3, 17, 21, 28, 50		---	
Mühendislik ve Doğa Bilimleri Fakültesi										
203710286	Bilgisayar Mühendisliği (İngilizce) (Tam Burslu)	4	MF-4	5			3, 17, 21, 28, 50	29200	---	413,21512
203710674	Bilgisayar Mühendisliği (İngilizce) (%50 Burslu)	4	MF-4	40			3, 17, 21, 28, 50	193000	---	237,97655
203710789	Bilgisayar Mühendisliği (İngilizce) (%25 Burslu)	4	MF-4	5			3, 17, 21, 28, 50		---	
203711169	Biyoenformatik ve Genetik (İngilizce) (Tam Burslu)	4	MF-3	10			3, 17, 21, 28, 50	---	---	----
203711178	Biyoenformatik ve Genetik (İngilizce) (%50 Burslu)	4	MF-3	20			3, 17, 21, 28, 50	---	---	----
203710295	Elektrik-Elektronik Mühendisliği (İngilizce) (Ücretli)	4	MF-4	3			17, 21, 28, 50		---	
203710302	Elektrik-Elektronik Mühendisliği (İngilizce) (Tam Burslu)	4	MF-4	5			3, 17, 21, 28, 50	31100	---	409,02519
203710683	Elektrik-Elektronik Mühendisliği (İngilizce) (%50 Burslu)	4	MF-4	37			3, 17, 21, 28, 50	171000	---	250,32097
203710823	Elektrik-Elektronik Mühendisliği (İngilizce) (%25 Burslu)	4	MF-4	5			3, 17, 21, 28, 50		---	
203710311	Endüstri Mühendisliği (İngilizce) (Ücretli)	4	MF-4	5			17, 21, 28, 50	219000	---	223,58412
203710329	Endüstri Mühendisliği (İngilizce) (Tam Burslu)	4	MF-4	8			3, 17, 21, 28, 50	26800	---	418,08576
203710692	Endüstri Mühendisliği (İngilizce) (%50 Burslu)	4	MF-4	40			3, 17, 21, 28, 50	106000	---	301,80022
203710798	Endüstri Mühendisliği (İngilizce) (%25 Burslu)	4	MF-4	25			3, 17, 21, 28, 50		---	
203711045	Enerji Sistemleri Mühendisliği (İngilizce) (Tam Burslu)	4	MF-4	5			3, 17, 21, 28, 50	43200	---	386,24703
203711054	Enerji Sistemleri Mühendisliği (İngilizce) (%50 Burslu)	4	MF-4	20			3, 17, 21, 28, 50		---	
203710038	Yönetim Bilişim Sistemleri (İngilizce) (Ücretli)	4	TM-1	3			17, 21, 28, 50		---	
203710047	Yönetim Bilişim Sistemleri (İngilizce) (Tam Burslu)	4	TM-1	4			3, 17, 21, 28, 50	37400	---	383,64384
203710392	Yönetim Bilişim Sistemleri (İngilizce) (%50 Burslu)	4	TM-1	33			3, 17, 21, 28, 50	354000	---	232,56667
Sanat ve Tasarım Fakültesi										
203711354	Endüstri Ürünleri Tasarımı (İngilizce) (Ücretli)	4	MF-4	5			17, 21, 28, 50	---	---	----
203711363	Endüstri Ürünleri Tasarımı (İngilizce) (Tam Burslu)	4	MF-4	5			3, 17, 21, 28, 50	---	---	----
203711372	Endüstri Ürünleri Tasarımı (İngilizce) (%50 Burslu)	4	MF-4	15			3, 17, 21, 28, 50	---	---	----
203711381	Endüstri Ürünleri Tasarımı (İngilizce) (%25 Burslu)	4	MF-4	5			3, 17, 21, 28, 50	---	---	----

TABLO-4. Merkezi Yerleştirme İle Öğrenci Alan Yükseköğretim Lisans Programları

PROGRAM KODU (1)	PROGRAM ADI (2)	ÖĞR. SÜRE (3)	PUAN TÜRÜ (4)	GENEL KONT. (5)	OK.BİR KONT. (6)	MEB BURS (7)	ÖZEL KOŞUL VE AÇIKLAMALAR (8)	2013-ÖSYS 0,12BAŞARI SIRASI (9)	2013-ÖSYS EK PUANLI B.SIRA (10)	2013-ÖSYS EN KÜÇÜK PUAN (11)
203711399	İç Mimarlık ve Çevre Tasarımı (İngilizce) (Ücretli)	4	TM-1	15			17, 21, 28, 50	...	---	----
203711406	İç Mimarlık ve Çevre Tasarımı (İngilizce) (Tam Burslu)	4	TM-1	6			3, 17, 21, 28, 50	...	---	----
203711415	İç Mimarlık ve Çevre Tasarımı (İngilizce) (%50 Burslu)	4	TM-1	24			3, 17, 21, 28, 50	...	---	----
203711424	İç Mimarlık ve Çevre Tasarımı (İngilizce) (%25 Burslu)	4	TM-1	15			3, 17, 21, 28, 50	...	---	----
203711072	Mimarlık (İngilizce) (Ücretli)	4	MF-4	5			17, 21, 28, 50	128000	---	281,67223
203711081	Mimarlık (İngilizce) (Tam Burslu)	4	MF-4	5			3, 17, 21, 28, 50	21800	---	429,65013
203711099	Mimarlık (İngilizce) (%50 Burslu)	4	MF-4	25			3, 17, 21, 28, 50	65300	---	351,26973
203711106	Mimarlık (İngilizce) (%25 Burslu)	4	MF-4	10			3, 17, 21, 28, 50	78100	---	333,94494
Uygulamalı Bilimler Yüksekokulu										
203710805	Bankacılık ve Sigortacılık (Ücretli)	4	YGS-6	5			1, 50	...	---	----
203710814	Bankacılık ve Sigortacılık (Tam Burslu)	4	YGS-6	5			1, 3, 50	...	---	----
203710832	Bankacılık ve Sigortacılık (%50 Burslu)	4	YGS-6	24			1, 3, 50	...	---	----
203710841	Bankacılık ve Sigortacılık (%25 Burslu)	4	YGS-6	16			1, 3, 50	...	---	----
203710744	Gayrimenkul ve Varlık Değerleme (Ücretli)	4	YGS-6	5			1, 50	...	---	----
203710753	Gayrimenkul ve Varlık Değerleme (Tam Burslu)	4	YGS-6	5			1, 3, 50	...	---	----
203710859	Gayrimenkul ve Varlık Değerleme (%50 Burslu)	4	YGS-6	20			1, 3, 50	...	---	----
203710868	Gayrimenkul ve Varlık Değerleme (%25 Burslu)	4	YGS-6	10			1, 3, 50	...	---	----
203711433	Muhasebe ve Finans Yönetimi (Ücretli)	4	YGS-6	10			1, 50	...	---	----
203711442	Muhasebe ve Finans Yönetimi (Tam Burslu)	4	YGS-6	5			1, 3, 50	...	---	----
203711451	Muhasebe ve Finans Yönetimi (%50 Burslu)	4	YGS-6	20			1, 3, 50	...	---	----
203711469	Muhasebe ve Finans Yönetimi (%25 Burslu)	4	YGS-6	15			1, 3, 50	...	---	----
203710453	Uluslararası Ticaret ve Lojistik (Ücretli)	4	YGS-6	50			1, 50	...	---	----
203710462	Uluslararası Ticaret ve Lojistik (Tam Burslu)	4	YGS-6	8			1, 3, 50	...	---	----
203710895	Uluslararası Ticaret ve Lojistik (%50 Burslu)	4	YGS-6	9			1, 3, 50	...	---	----
203710902	Uluslararası Ticaret ve Lojistik (%25 Burslu)	4	YGS-6	11			1, 3, 50	...	---	----
KAFKAS ÜNİVERSİTESİ (KARS)										
Eğitim Fakültesi										
105910013	Fen Bilgisi Öğretmenliği	4	MF-2	80	2		1			
105910331	İlköğretim Matematik Öğretmenliği	4	MF-1	55	2	3	1, 75	165000	17500	259,88171
105910022	Okul Öncesi Öğretmenliği	4	YGS-5	60	2		1	150000	25900	366,67192
105910288	Rehberlik ve Psikolojik Danışmanlık	4	TM-3	100	3	13	75	39000	---	387,90951
105930168	Rehberlik ve Psikolojik Danışmanlık (IO)	4	TM-3	100	3		2	40500	---	386,31150
105910031	Sınıf Öğretmenliği	4	TM-2	105	3		1	170000	16400	294,09327
105910049	Sosyal Bilgiler Öğretmenliği	4	TS-1	60	2		1	37600	2280	352,67480
105910058	Türkçe Öğretmenliği	4	TS-2	80	2	4	1, 75	22200	1880	385,58357
Fen-Edebiyat Fakültesi										
105910349	Arkeoloji	4	TM-3	30	1			417000	---	221,76588
105930186	Arkeoloji (IO)	4	TM-3	30	1		2		---	----
105910067	Azerbaycan Türkçesi ve Edebiyatı	4	TS-2	45	2			277000	---	245,50216
105910076	Biyoloji	4	MF-2	10	1			...	---	----
105910085	Fizik	4	MF-2	10	1			...	---	----
105910101	Gürcü Dili ve Edebiyatı	4	DİL-3	25	1		819		---	----
105910119	İngiliz Dili ve Edebiyatı (İngilizce)	4	DİL-1	60	2		15, 28	23400	---	273,13023
105930123	İngiliz Dili ve Edebiyatı (İngilizce) (IO)	4	DİL-1	60	2		2, 15, 28	29800	---	240,80078
105910128	Kimya	4	MF-2	10	1				---	----
105910137	Matematik	4	MF-1	10	1			...	---	----
105910304	Mütercim-Tercümanlık (Türkçe/İngilizce/Fransızca)	4	DİL-1	45	2		175	31000	---	235,58611
105910146	Rus Dili ve Edebiyatı	4	DİL-3	55	2		115	38300	---	266,06497
105910155	Tarih	4	TS-2	70	2			121000	---	305,43866
105930114	Tarih (IO)	4	TS-2	70	2		2	163000	---	285,41477
105910164	Türk Dili ve Edebiyatı	4	TS-2	60	2			69600	---	336,93325
105930105	Türk Dili ve Edebiyatı (IO)	4	TS-2	60	2		2	131000	---	300,07257
İktisadi ve İdari Bilimler Fakültesi										
105910173	İktisat	4	TM-1	80	2			363000	---	230,39840
105930071	İktisat (IO)	4	TM-1	80	2		2		---	----
105910182	İşletme	4	TM-1	90	3			389000	---	222,69806
105930089	İşletme (IO)	4	TM-1	90	3		2		---	----
105910191	Siyaset Bilimi ve Kamu Yönetimi	4	TM-2	70	2		46	246000	---	267,08592
105930098	Siyaset Bilimi ve Kamu Yönetimi (IO)	4	TM-2	70	2		2, 46	302000	---	250,47247
105910385	Uluslararası Ticaret ve Lojistik	4	TM-1	40	1			...	---	----
İlahiyat Fakültesi										
105910322	İlahiyat	4	YGS-4	160	4		1, 121	184000	43100	353,53706
105930177	İlahiyat (IO)	4	YGS-4	120	3		1, 2, 121	214000	48500	345,47336
Mühendislik-Mimarlık Fakültesi										
105910313	Biyomühendislik	4	MF-4	40	1		15		---	----
105910376	Kimya Mühendisliği	4	MF-4	40	1			...	---	----
105910358	Makine Mühendisliği	4	MF-4	40	1			199000	---	234,68751
105930195	Makine Mühendisliği (IO)	4	MF-4	40	1		2	215000	---	226,21430
105910207	Tıp Fakültesi	6	MF-3	25	1			15400	---	454,52510
105910216	Veteriner Fakültesi	5	MF-3	105	3		46	155000	---	263,99987
Kars Sağlık Yüksekokulu										
105910367	Ebelik	4	YGS-2	40	1		1, 38, 78	225000	4090	294,39704
105910225	Hemşirelik	4	YGS-2	160	4		1, 38	186000	2560	309,89129
KAHRAMANMARAŞ SUTÇU İMAM ÜNİVERSİTESİ										
Eğitim Fakültesi										
106010391	Fen Bilgisi Öğretmenliği	4	MF-2	50	2		1	206000	14900	230,45230
106010407	Sınıf Öğretmenliği	4	TM-2	55	2		1	150000	15800	302,81315

TABLO-4. Merkezi Yerleştirme İle Öğrenci Alan Yükseköğretim Lisans Programları

PROGRAM KODU (1)	PROGRAM ADI (2)	ÖĞR. SÜRE (3)	PUAN TÜRÜ (4)	GENEL KONT. (5)	OK.BİR KONT. (6)	MEB BURS (7)	ÖZEL KOŞUL VE AÇIKLAMALAR (8)	2013-ÖSYS 0,12BAŞARI SIRASI (9)	2013-ÖSYS EK PUANLI B.SIRA (10)	2013-ÖSYS EN KÜÇÜK PUAN (11)
Fen-Edebiyat Fakültesi										
106010443	Arkeoloji	4	TM-3	30	1			...	---	----
106010037	Biyoloji	4	MF-2	20	1				---	
106010046	Coğrafya	4	TS-1	70	2			37100	---	353,11306
106030023	Coğrafya (IO)	4	TS-1	70	2			2	56500	335,09888
106010064	Kimya	4	MF-2	10	1				---	
106010073	Matematik	4	MF-1	30	1				---	
106010082	Tarih	4	TS-2	90	3			95900	---	319,45025
106030068	Tarih (IO)	4	TS-2	90	3			2	143000	294,33485
106010091	Türk Dili ve Edebiyatı	4	TS-2	70	2				55700	347,90984
106030077	Türk Dili ve Edebiyatı (IO)	4	TS-2	70	2			2	102000	316,05577
İktisadi ve İdari Bilimler Fakültesi										
106010107	İktisat	4	TM-1	105	3			46	315000	242,70858
106030086	İktisat (IO)	4	TM-1	105	3			2	385000	224,28187
106010116	İşletme	4	TM-1	90	3			46	308000	244,51251
106030095	İşletme (IO)	4	TM-1	90	3			2	388000	223,11705
106010125	Kamu Yönetimi	4	TM-2	105	3			46	225000	273,63145
106030102	Kamu Yönetimi (IO)	4	TM-2	105	3			2	283000	256,00413
106010434	Sağlık Yönetimi	4	TM-1	50	2				---	----
106030192	Sağlık Yönetimi (IO)	4	TM-1	50	2			2	---	----
106010373	Uluslararası İlişkiler	4	TM-2	60	2			46	233000	271,24528
İlahiyat Fakültesi										
106010425	İlahiyat	4	YGS-4	180	5		1, 121	138000	34100	368,45774
106030183	İlahiyat (IO)	4	YGS-4	140	4		1, 2, 121	182000	42600	354,30050
Mühendislik-Mimarlık Fakültesi										
106010364	Çevre Mühendisliği	4	MF-4	50	2			46		---
106010143	Elektrik-Elektronik Mühendisliği	4	MF-4	55	2			15	133000	277,65685
106030111	Elektrik-Elektronik Mühendisliği (IO)	4	MF-4	55	2			2	165000	254,47172
106010267	İnşaat Mühendisliği	4	MF-4	50	2				101000	307,26986
106030156	İnşaat Mühendisliği (IO)	4	MF-4	50	2			2	123000	286,31023
106010276	Jeoloji Mühendisliği	4	MF-4	10	1					---
106010355	Makine Mühendisliği	4	MF-4	50	2			15	172000	250,13925
106030165	Makine Mühendisliği (IO)	4	MF-4	50	2			2	194000	237,15911
106010152	Tekstil Mühendisliği	4	MF-4	10	1			15, 172		---
Orman Fakültesi										
106010161	Orman Endüstrisi Mühendisliği	4	MF-4	10	1					---
106010179	Orman Mühendisliği	4	MF-4	60	2					---
106010382	Peyzaj Mimarlığı	4	MF-4	35	1					---
106010188	Tıp Fakültesi	6	MF-3	60	2			12800	---	461,74110
Ziraat Fakültesi										
106010285	Bahçe Bitkileri	4	MF-2	35	1				215000	225,01867
106010294	Bitki Koruma	4	MF-2	35	1				188000	241,34874
106010346	Biyosistem Mühendisliği	4	MF-4	35	1			46		---
106010197	Gıda Mühendisliği	4	MF-4	45	2				191000	238,80951
106010301	Tarım Ekonomisi	4	TM-1	35	1				259000	258,33376
106010319	Tarla Bitkileri	4	MF-3	35	1				218000	225,49669
106010328	Toprak Bilimi ve Bitki Besleme	4	MF-2	20	1					---
106010337	Zootekni	4	MF-2	20	1					---
Kahramanmaraş Sağlık Yüksekokulu										
106010249	Ebelik	4	YGS-2	55	2		1, 38, 78	205000	3260	301,97744
106010258	Hemşirelik	4	YGS-2	75	2		1, 38	---	---	----
KARABÜK ÜNİVERSİTESİ										
Edebiyat Fakültesi										
106110424	Arkeoloji	4	TM-3	60	2			21	413000	223,54240
106110372	Coğrafya	4	TS-1	85	3			21	40000	350,09787
106130279	Coğrafya (IO)	4	TS-1	85	3			2, 21	72800	323,05477
106110663	Felsefe	4	TM-3	100	3			21	294000	259,12061
106130419	Felsefe (IO)	4	TM-3	100	3			2, 21	339000	245,96759
106110212	İngiliz Dili ve Edebiyatı	4	DİL-1	80	2			21, 77	17300	314,04123
106130137	İngiliz Dili ve Edebiyatı (IO)	4	DİL-1	80	2			2, 21, 77	20900	289,18858
106110178	Sanat Tarihi	4	TS-2	80	2			21	213000	266,23888
106130304	Sanat Tarihi (IO)	4	TS-2	80	2			2, 21		---
106110363	Sosyoloji	4	TM-3	65	2			21	157000	308,04077
106130252	Sosyoloji (IO)	4	TM-3	65	2			2, 21	194000	292,72152
106110169	Tarih	4	TS-2	85	3			21	102000	315,75870
106130128	Tarih (IO)	4	TS-2	85	3			2, 21	144000	293,79886
106110151	Türk Dili ve Edebiyatı	4	TS-2	80	2			21	62300	342,48577
106130261	Türk Dili ve Edebiyatı (IO)	4	TS-2	80	2			2, 21	104000	314,84570
Fen Fakültesi										
106110284	Matematik	4	MF-1	30	1			21		---
İktisadi ve İdari Bilimler Fakültesi										
106110557	İktisat	4	TM-1	110	3			21	322000	241,01386
106130358	İktisat (IO)	4	TM-1	110	3			2, 21	362000	230,66624
106110406	İşletme	4	TM-1	90	3			21	363000	230,47100
106130297	İşletme (IO)	4	TM-1	90	3			2, 21	372000	227,95317
106110778	Siyaset Bilimi ve Kamu Yönetimi	4	TM-2	105	3			21	---	----
106130525	Siyaset Bilimi ve Kamu Yönetimi (IO)	4	TM-2	105	3			2, 21	---	----
106110751	Sosyal Hizmet	4	TM-3	70	2			21	---	----
106110512	Uluslararası İlişkiler	4	TM-2	80	2			21	213000	277,94979
106130367	Uluslararası İlişkiler (IO)	4	TM-2	80	2			2, 21	257000	263,59461

TABLO-4. Merkezi Yerleştirme İle Öğrenci Alan Yükseköğretim Lisans Programları

PROGRAM KODU (1)	PROGRAM ADI (2)	ÖĞR. SÜRE (3)	PUAN TÜRÜ (4)	GENEL KONT. (5)	OK.BİR KONT. (6)	MEB BURS (7)	ÖZEL KOŞUL VE AÇIKLAMALAR (8)	2013-ÖSYS 0,12BAŞARI SIRASI (9)	2013-ÖSYS EK PUANLI B.SIRA (10)	2013-ÖSYS EN KÜÇÜK PUAN (11)
İlahiyat Fakültesi										
106110733	İlahiyat	4	YGS-4	160	4		1, 121	132000	32700	370,89791
106130507	İlahiyat (İO)	4	YGS-4	120	3		1, 2, 121	171000	40500	357,49797
İşletme Fakültesi										
106110769	Aktüerya ve Risk Yönetimi	4	TM-1	40	1		21	---	---	----
106110796	Girişimcilik	4	TM-1	50	2		21	---	---	----
106130534	Girişimcilik (İO)	4	TM-1	50	2		2, 21	---	---	----
106110354	İşletme	4	TM-1	95	3		21	---	---	----
106130243	İşletme (İO)	4	TM-1	95	3		2, 21	---	---	----
106110742	Uluslararası İşletmecilik	4	TM-1	50	2		21	---	---	----
106130516	Uluslararası İşletmecilik (İO)	4	TM-1	50	2		2, 21	---	---	----
Orman Fakültesi										
106110715	Orman Endüstrisi Mühendisliği	4	MF-4	10	1		21	---	---	----
Mühendislik Fakültesi										
106110142	Bilgisayar Mühendisliği	4	MF-4	90	3		17, 21, 86	136000	---	275,32890
106130067	Bilgisayar Mühendisliği (İO)	4	MF-4	90	3		2, 17, 21, 86	178000	---	246,45535
106110257	Bilgisayar Mühendisliği (İngilizce)	4	MF-4	90	3		17, 21, 28	131000	---	279,63855
106130164	Bilgisayar Mühendisliği (İngilizce) (İO)	4	MF-4	90	3		2, 17, 21, 28	189000	---	240,23938
106110593	Biyomedikal Mühendisliği	4	MF-4	75	2		17, 21, 86	84000	---	326,58239
106110539	Çevre Mühendisliği	4	MF-4	85	3		21	226000	---	213,40736
106110275	Elektrik-Elektronik Mühendisliği	4	MF-4	90	3		17, 21, 86	127000	---	282,46029
106130101	Elektrik-Elektronik Mühendisliği (İO)	4	MF-4	90	3		2, 17, 21, 86	163000	---	255,38377
106110381	Elektrik-Elektronik Mühendisliği (İngilizce)	4	MF-4	90	3		17, 21, 28	113000	---	295,65026
106130288	Elektrik-Elektronik Mühendisliği (İngilizce) (İO)	4	MF-4	90	3		2, 17, 21, 28	156000	---	260,32855
106110196	Endüstri Mühendisliği	4	MF-4	90	3		21	122000	---	287,58910
106130094	Endüstri Mühendisliği (İO)	4	MF-4	90	3		2, 21	150000	---	265,01067
106110609	İnşaat Mühendisliği	4	MF-4	70	2		21	106000	---	302,51308
106130376	İnşaat Mühendisliği (İO)	4	MF-4	70	2		2, 21	120000	---	288,54036
106110115	Makine Mühendisliği	4	MF-4	90	3		17, 21, 86	151000	---	263,62422
106130076	Makine Mühendisliği (İO)	4	MF-4	90	3		2, 17, 21, 86	181000	---	244,84027
106110266	Makine Mühendisliği (İngilizce)	4	MF-4	90	3		17, 21, 28	140000	---	272,09642
106130173	Makine Mühendisliği (İngilizce) (İO)	4	MF-4	90	3		2, 17, 21, 28	183000	---	243,28422
106110521	Mekatronik Mühendisliği	4	MF-4	90	3		21	112000	---	295,93228
106130331	Mekatronik Mühendisliği (İO)	4	MF-4	90	3		2, 21	164000	---	255,30423
106110124	Metaller ve Malzeme Mühendisliği	4	MF-4	90	3		21	203000	---	232,79766
106130085	Metaller ve Malzeme Mühendisliği (İO)	4	MF-4	90	3		2, 21	226000	---	215,44856
106110566	Metaller ve Malzeme Mühendisliği (İngilizce)	4	MF-4	90	3		17, 21, 28	215000	---	226,15921
106110187	Otomotiv Mühendisliği	4	MF-4	90	3		17, 21, 86	137000	---	274,58900
106130119	Otomotiv Mühendisliği (İO)	4	MF-4	90	3		2, 17, 21, 86	196000	---	236,45927
106110433	Raylı Sistemler Mühendisliği	4	MF-4	80	2		21	109000	---	299,05776
106130313	Raylı Sistemler Mühendisliği (İO)	4	MF-4	80	2		2, 21	155000	---	260,91947
106110681	Raylı Sistemler Mühendisliği (İngilizce)	4	MF-4	80	2		17, 21, 28	103000	---	304,95876
106130455	Raylı Sistemler Mühendisliği (İngilizce) (İO)	4	MF-4	80	2		2, 17, 21, 28	158000	---	259,07216
106110699	Tıp Mühendisliği	4	MF-4	80	2		17, 21, 86	76300	---	336,25254
106130464	Tıp Mühendisliği (İO)	4	MF-4	80	2		2, 17, 21, 86	116000	---	293,09870
106110787	Tıp Mühendisliği (İngilizce)	4	MF-4	70	2		17, 21, 28	---	---	----
106110706	Ulaştırma Mühendisliği	4	MF-4	80	2		21	178000	---	246,55419
Teknoloji Fakültesi										
106110636	Endüstriyel Tasarım Mühendisliği	4	MF-4	46	2		21	196000	---	236,16512
106110645	Endüstriyel Tasarım Mühendisliği (M.T.O.K.)	4	MF-4	20	1		40, 46, 53	219000	---	223,01092
106110293	Enerji Sistemleri Mühendisliği	4	MF-4	67	2		21	172000	---	249,95692
106130182	Enerji Sistemleri Mühendisliği (İO)	4	MF-4	67	2		2, 21	224000	---	217,76224
106110309	Enerji Sistemleri Mühendisliği (M.T.O.K.)	4	MF-4	29	1		40, 46, 53	182000	---	244,09281
106130191	Enerji Sistemleri Mühendisliği (M.T.O.K.) (İO)	4	MF-4	29	1		2, 40, 46, 53	198000	---	235,13745
106110318	İmalat Mühendisliği	4	MF-4	70	2		21	220000	---	222,82368
106110327	İmalat Mühendisliği (M.T.O.K.)	4	MF-4	21	1		40, 46, 53	213000	---	227,37254
106110336	Mekatronik Mühendisliği	4	MF-4	67	2		21	180000	---	245,17943
106130225	Mekatronik Mühendisliği (İO)	4	MF-4	67	2		2, 21	---	---	----
106110345	Mekatronik Mühendisliği (M.T.O.K.)	4	MF-4	29	1		40, 46, 53	153000	---	262,48235
106130234	Mekatronik Mühendisliği (M.T.O.K.) (İO)	4	MF-4	29	1		2, 40, 46, 53	167000	---	252,96308
106110415	Tıp Fakültesi	6	MF-3	20	1		21	14300	---	457,37580
Hasan Doğan Beden Eğitimi ve Spor Yüksekokulu										
106110503	Spor Yöneticiliği	4	YGS-5	65	2		1, 21	432000	46800	297,77877
106130482	Spor Yöneticiliği (İO)	4	YGS-5	65	2		1, 2, 21	522000	53000	284,31711
Sağlık Yüksekokulu										
106110627	Çocuk Gelişimi	4	YGS-5	75	2		1, 21	140000	24900	370,91381
106130491	Çocuk Gelişimi (İO)	4	YGS-5	75	2		1, 2, 21	174000	28100	357,36310
106110575	Ebelik	4	YGS-2	75	2		1, 21, 38, 78	226000	4150	293,97375
106110548	Fizyoterapi ve Rehabilitasyon	4	YGS-2	90	3		1, 21	32200	17	451,14593
106130394	Fizyoterapi ve Rehabilitasyon (İO)	4	YGS-2	90	3		1, 2, 21	35000	21	446,62956
106110399	Hemşirelik	4	YGS-2	55	2		1, 21, 38	165000	1840	320,46132
Safranbolu Fethi Toker Güzel Sanatlar ve Tasarım Fakültesi										
106110618	Endüstri Ürünleri Tasarımı	4	MF-4	50	2		21, 266	225000	---	217,29810
106110081	Mimarlık	4	MF-4	65	2		21, 266	44900	---	383,33264
Safranbolu Turizm Fakültesi										
106110724	Turizm İşletmeciliği	4	TM-1	60	2		21	403000	---	215,81230
106130473	Turizm İşletmeciliği (İO)	4	TM-1	60	2		2, 21	---	---	----

TABLO-4. Merkezi Yerleştirme İle Öğrenci Alan Yükseköğretim Lisans Programları

PROGRAM KODU (1)	PROGRAM ADI (2)	ÖĞR. SÜRE (3)	PUAN TÜRÜ (4)	GENEL KONT. (5)	OK.BİR KONT. (6)	MEB BURS (7)	ÖZEL KOŞUL VE AÇIKLAMALAR (8)	2013-ÖSYS 0,12BAŞARI SIRASI (9)	2013-ÖSYS EK PUANLI B.SIRA (10)	2013-ÖSYS EN KÜÇÜK PUAN (11)
KARADENİZ TEKNİK UNIVERSİTESİ (TRABZON)										
106210017	Diş Hekimliği Fakültesi	5	MF-3	90	3			18700	---	446,25020
106210811	Eczacılık Fakültesi	5	MF-3	60	2			11 28500	---	423,59716
Edebiyat Fakültesi										
106210186	İngiliz Dili ve Edebiyatı (İngilizce)	4	DİL-1	70	2		15, 28	12700	---	351,65618
106230357	İngiliz Dili ve Edebiyatı (İngilizce) (IO)	4	DİL-1	70	2		2, 15, 28	17800	---	310,15408
106210908	Sosyoloji	4	TM-3	45	2			127000	---	322,94997
106210211	Tarih	4	TS-2	80	2			64400	---	340,79016
106230093	Tarih (IO)	4	TS-2	80	2		2	96800	---	318,92760
106210229	Türk Dili ve Edebiyatı	4	TS-2	70	2			37700	---	365,20850
106230233	Türk Dili ve Edebiyatı (IO)	4	TS-2	70	2			2 67700	---	338,33035
Fatih Eğitim Fakültesi										
106210026	Bilgisayar ve Öğretim Teknolojileri Öğretmenliği	4	YGS-1	60	2		1, 46	251000	9700	297,25642
106210035	Biyoloji Öğretmenliği	4	MF-2	20	1		1	----
106210786	Coğrafya Öğretmenliği	4	TS-1	20	1		1	----
106210044	Fen Bilgisi Öğretmenliği	4	MF-2	105	3		1	204000	14900	231,83097
106210053	Fizik Öğretmenliği	4	MF-2	20	1		1	----
106210062	İlköğretim Matematik Öğretmenliği	4	MF-1	105	3	6	1, 75	83000	12500	329,58211
106210998	İngilizce Öğretmenliği	4	DİL-1	30	1	4	1, 15, 75	----
106210071	İşitme Engelliler Öğretmenliği	4	YGS-4	50	2		1, 80	68400	18700	401,87267
106210089	Kimya Öğretmenliği	4	YGS-2	20	1		1	----
106210098	Matematik Öğretmenliği	4	MF-1	20	1		1	----
106210105	Okul Öncesi Öğretmenliği	4	YGS-5	105	3		1	104000	20700	388,33560
106230278	Okul Öncesi Öğretmenliği (IO)	4	YGS-5	105	3		1, 2	145000	25400	368,75850
106210114	Rehberlik ve Psikolojik Danışmanlık	4	TM-3	70	2	10	46, 75	28400	---	401,41273
106230303	Rehberlik ve Psikolojik Danışmanlık (IO)	4	TM-3	70	2		2	34900	---	393,03265
106210123	Sınıf Öğretmenliği	4	TM-2	125	4		1	181000	16700	289,77339
106210132	Sosyal Bilgiler Öğretmenliği	4	TS-1	125	4		1	34700	2240	355,92922
106210141	Türkçe Öğretmenliği	4	TS-2	70	2	3	1, 75	11900	1440	406,18060
106210159	Zihin Engelliler Öğretmenliği	4	YGS-4	60	2	24	1, 75, 80	52500	14800	413,60730
106230287	Zihin Engelliler Öğretmenliği (IO)	4	YGS-4	60	2		1, 2, 80	68100	18600	402,05162
Fen Fakültesi										
106210168	Biyoloji	4	MF-2	30	1		46		---	---
106210238	İstatistik ve Bilgisayar Bilimleri	4	MF-1	50	2			234000	---	222,82222
106210195	Kimya	4	MF-2	30	1		46		---	---
106210202	Matematik	4	MF-1	95	3		46	232000	---	224,25585
106210777	Hukuk Fakültesi	4	TM-2	200	5			24300	---	405,02999
İktisadi ve İdari Bilimler Fakültesi										
106210247	Çalışma Ekonomisi ve Endüstri İlişkileri	4	TM-1	80	2			216000	---	272,01203
106230215	Çalışma Ekonomisi ve Endüstri İlişkileri (IO)	4	TM-1	80	2		2	304000	---	245,65327
106210256	Ekonometri	4	TM-1	80	2			284000	---	251,18250
106230206	Ekonometri (IO)	4	TM-1	80	2		2	351000	---	233,45965
106210265	İktisat	4	TM-1	185	5			278000	---	252,81664
106230109	İktisat (IO)	4	TM-1	185	5		2	362000	---	230,61524
106210274	İşletme	4	TM-1	205	6			277000	---	253,16353
106230118	İşletme (IO)	4	TM-1	205	6		2	364000	---	230,14945
106210283	Kamu Yönetimi	4	TM-2	80	2		46	116000	---	320,90575
106230224	Kamu Yönetimi (IO)	4	TM-2	80	2		2	178000	---	290,88735
106210292	Maliye	4	TM-1	195	5			178000	---	285,82740
106230127	Maliye (IO)	4	TM-1	195	5		2	253000	---	260,06270
106210308	Uluslararası İlişkiler	4	TM-2	80	2		15, 17, 86	128000	---	313,84788
106230199	Uluslararası İlişkiler (IO)	4	TM-2	80	2		2	207000	---	279,82862
106210838	İlahiyat Fakültesi	4	YGS-4	160	4		1, 17, 121, 708	110000	28200	379,68353
106230375	İlahiyat Fakültesi (IO)	4	YGS-4	120	3		1, 2, 17, 121, 708	156000	37800	362,10139
İletişim Fakültesi										
106210883	Gazetecilik	4	TS-1	45	2		46	58600	---	333,42516
106210317	Halkla İlişkiler ve Reklamcılık	4	TS-1	60	2		46	44400	---	345,76143
Mimarlık Fakültesi										
106210326	İç Mimarlık	4	MF-4	60	2			76200	---	336,49007
106210335	Mimarlık	4	MF-4	80	2		46	35700	---	399,92415
106210344	Şehir ve Bölge Planlama	4	MF-4	50	2			123000	---	286,49359
Mühendislik Fakültesi										
106210353	Bilgisayar Mühendisliği	4	MF-4	80	2		15, 17, 86	70900	---	343,54875
106230242	Bilgisayar Mühendisliği (IO)	4	MF-4	80	2		2	99800	---	308,70951
106210362	Elektrik-Elektronik Mühendisliği	4	MF-4	105	3		15, 17, 86	61200	---	357,19098
106230251	Elektrik-Elektronik Mühendisliği (IO)	4	MF-4	105	3		2	83300	---	327,46404
106210829	Endüstri Mühendisliği	4	MF-4	45	2		15	65100	---	351,60961
106210795	Harita Mühendisliği	4	MF-4	90	3		15	90700	---	318,79614
106230366	Harita Mühendisliği (IO)	4	MF-4	90	3		2	116000	---	292,89397
106211006	Harita Mühendisliği (KKTC Uyraklı)	4	MF-4	1			15, 90	...	---	----
106210371	İnşaat Mühendisliği	4	MF-4	185	5		15	64300	---	352,81292
106210398	Jeofizik Mühendisliği	4	MF-4	10	1		15		---	---
106210405	Jeoloji Mühendisliği	4	MF-4	60	2		15		---	---
106210414	Maden Mühendisliği	4	MF-4	40	1		15, 17, 86	218000	---	224,08769
106210423	Makine Mühendisliği	4	MF-4	135	4		15, 17, 86	92400	---	316,78669
106230154	Makine Mühendisliği (IO)	4	MF-4	135	4		2	117000	---	291,35627
106210432	Metalurji ve Malzeme Mühendisliği	4	MF-4	50	2		15	156000	---	260,66956
Orman Fakültesi										
106210441	Orman Endüstrisi Mühendisliği	4	MF-4	20	1				---	---
106210459	Orman Mühendisliği	4	MF-4	90	3		46	219000	---	223,03539

TABLO-4. Merkezi Yerleştirme İle Öğrenci Alan Yükseköğretim Lisans Programları

PROGRAM KODU (1)	PROGRAM ADI (2)	ÖĞR. SÜRE (3)	PUAN TÜRÜ (4)	GENEL KONT. (5)	OK.BİR KONT. (6)	MEB BURS (7)	ÖZEL KOŞUL VE AÇIKLAMALAR (8)	2013-ÖSYS 0,12BAŞARI SIRASI (9)	2013-ÖSYS EK PUANLI B.SIRA (10)	2013-ÖSYS EN KÜÇÜK PUAN (11)
106210468	Peyzaj Mimarlığı	4	MF-4	60	2			197000	---	236,00276
106210917	Yaban Hayatı Ekolojisi ve Yönetimi	4	MF-2	35	1			218000	---	223,16203
Sağlık Bilimleri Fakültesi										
106210892	Hemşirelik	4	MF-3	170	5			38	107000	306,50229
106210502	Tıp Fakültesi	6	MF-3	205	6			15	12300	463,05013
Beden Eğitimi ve Spor Yüksekokulu										
106210944	Antrenörlük Eğitimi	4	YGS-6	30	1			1	325000	53200
106210953	Beden Eğitimi ve Spor Öğretmenliği	4	YGS-6	50	2			1	177000	29800
106210962	Spor Yöneticiliği	4	YGS-5	30	1			1	324000	39400
Of Teknoloji Fakültesi										
106210926	Enerji Sistemleri Mühendisliği	4	MF-4	28	1				141000	271,40780
106210935	Enerji Sistemleri Mühendisliği (M.T.O.K.)	4	MF-4	12	1		40, 53	172000	---	249,78358
106210865	İnşaat Mühendisliği	4	MF-4	46	2			100000	---	308,48825
106210874	İnşaat Mühendisliği (M.T.O.K.)	4	MF-4	20	1		40, 53	207000	---	230,73178
106210971	Yazılım Mühendisliği	4	MF-4	28	1			---	---	----
106210989	Yazılım Mühendisliği (M.T.O.K.)	4	MF-4	12	1		40, 53	---	---	----
Sürmene Deniz Bilimleri Fakültesi										
106210477	Balıkçılık Teknolojisi Mühendisliği	4	MF-2	10	1			139	---	---
106210486	Deniz Ulaştırma İşletme Mühendisliği	4	MF-4	80	2		15, 140, 141	97400	---	311,32638
106210495	Gemi İnşaatı ve Gemi Makineleri Mühendisliği	4	MF-4	50	2		15, 141	67900	---	347,65146
KARAMANOĞLU MEHMETBEY UNIVERSİTESİ (KARAMAN)										
Edebiyat Fakültesi										
106310149	Arkeoloji	4	TM-3	40	1			46	422000	219,08702
106310104	Sosyoloji	4	TM-3	55	2			46	166000	304,25018
106310061	Tarih	4	TS-2	55	2			46	99700	317,18734
106330047	Tarih (IO)	4	TS-2	55	2			2, 46	164000	285,08831
106310088	Türk Dili ve Edebiyatı	4	TS-2	55	2			46	64600	340,70002
106330056	Türk Dili ve Edebiyatı (IO)	4	TS-2	55	2			2, 46	106000	313,50424
İktisadi ve İdari Bilimler Fakültesi										
106310016	İktisat	4	TM-1	125	4			46	377000	226,43482
106330011	İktisat (IO)	4	TM-1	125	4			2, 46	---	---
106310025	İşletme	4	TM-1	125	4			46	387000	223,47805
106330029	İşletme (IO)	4	TM-1	125	4			2, 46	---	---
106310034	Kamu Yönetimi	4	TM-2	135	4			46	245000	267,35115
106330038	Kamu Yönetimi (IO)	4	TM-2	135	4			2, 46	319000	245,66622
Kamil Özdağ Fen Fakültesi										
106310079	Biyoloji	4	MF-2	10	1			46	---	----
106310097	Fizik	4	MF-2	10	1			46	---	----
106310052	Kimya	4	MF-2	10	1			46	---	----
106310113	Matematik	4	MF-1	10	1			46	---	----
Mühendislik Fakültesi										
106310158	Biyomühendislik	4	MF-4	40	1			46	214000	226,72932
106310131	Enerji Sistemleri Mühendisliği	4	MF-4	30	1			46	175000	248,37635
106310122	Gıda Mühendisliği	4	MF-4	45	2			46	191000	238,93264
Sağlık Yüksekokulu										
106310043	Hemşirelik	4	YGS-2	80	2			1, 38, 46	166000	1880
KASTAMONU UNIVERSİTESİ										
Eğitim Fakültesi										
106410254	Bilgisayar ve Öğretim Teknolojileri Öğretmenliği	4	YGS-1	40	1			1, 4	290000	13500
106410015	Fen Bilgisi Öğretmenliği	4	MF-2	105	3			1, 4	---	---
106410024	İlköğretim Matematik Öğretmenliği	4	MF-1	70	2	4		1, 4, 75	110000	14500
106410033	Okul Öncesi Öğretmenliği	4	YGS-5	70	2			1, 4	126000	23400
106430037	Okul Öncesi Öğretmenliği (IO)	4	YGS-5	70	2			1, 2, 4	179000	28500
106410042	Sınıf Öğretmenliği	4	TM-2	130	4			1, 4	415000	19100
106410051	Sosyal Bilgiler Öğretmenliği	4	TS-1	90	3			1, 4	41200	2330
106410069	Türkçe Öğretmenliği	4	TS-2	100	3	7		1, 4, 75	18900	1750
Fen-Edebiyat Fakültesi										
106410369	Bilgi ve Belge Yönetimi	4	TM-1	40	1			---	---	----
106410121	Biyoloji	4	MF-2	10	1			4	---	---
106410351	Çağdaş Türk Lehçeleri ve Edebiyatları	4	TS-2	40	1			---	---	----
106410148	Felsefe	4	TM-3	55	2			4	260000	269,86178
106430107	Felsefe (IO)	4	TM-3	55	2			2	309000	254,72665
106410078	Fizik	4	MF-2	10	1			4	---	---
106410184	Matematik	4	MF-1	10	1			4	---	----
106410087	Tarih	4	TS-2	50	2			4	97200	318,67073
106430091	Tarih (IO)	4	TS-2	50	2			2	219000	264,16984
106410281	Türk Dili ve Edebiyatı	4	TS-2	40	1			---	59500	344,69868
106430204	Türk Dili ve Edebiyatı (IO)	4	TS-2	40	1			2	103000	315,11251
İktisadi ve İdari Bilimler Fakültesi										
106410236	İktisat	4	TM-1	85	3			46	305000	245,34739
106430152	İktisat (IO)	4	TM-1	85	3			2, 46	350000	233,77584
106410166	İşletme	4	TM-1	80	2			4	329000	239,04330
106430116	İşletme (IO)	4	TM-1	80	2			2, 4	367000	229,44336
106410299	Siyaset Bilimi ve Kamu Yönetimi	4	TM-2	75	2			46	200000	282,26785
106430213	Siyaset Bilimi ve Kamu Yönetimi (IO)	4	TM-2	75	2			2, 46	257000	263,52803
İlahiyat Fakültesi										
106410272	İlahiyat	4	YGS-4	140	4			1, 121	151000	36600
106430197	İlahiyat (IO)	4	YGS-4	120	3			1, 2, 121	182000	42700
İletişim Fakültesi										

TABLO-4. Merkezi Yerleştirme İle Öğrenci Alan Yükseköğretim Lisans Programları

PROGRAM KODU (1)	PROGRAM ADI (2)	ÖĞR. SÜRE (3)	PUAN TÜRÜ (4)	GENEL KONT. (5)	OK.BİR KONT. (6)	MEB BURS (7)	ÖZEL KOŞUL VE AÇIKLAMALAR (8)	2013-ÖSYS 0,12BAŞARI SIRASI (9)	2013-ÖSYS EK PUANLI B.SIRA (10)	2013-ÖSYS EN KÜÇÜK PUAN (11)	
106410218	Gazetecilik	4	TS-1	45	2			91100	---	311,23738	
106430125	Gazetecilik (IO)	4	TS-1	45	2		2	141000	---	284,99502	
106410227	Halkla İlişkiler ve Reklamcılık	4	TS-1	45	2			73800	---	322,32024	
106430134	Halkla İlişkiler ve Reklamcılık (IO)	4	TS-1	45	2		2	136000	---	287,04533	
106410306	Radio, Televizyon ve Sinema	4	TS-1	40	1		46	71200	---	324,16970	
106430222	Radio, Televizyon ve Sinema (IO)	4	TS-1	40	1		2, 46	93300	---	309,92375	
Mühendislik ve Mimarlık Fakültesi											
106410315	Bilgisayar Mühendisliği	4	MF-4	30	1			144000	---	269,27075	
106410324	Çevre Mühendisliği	4	MF-4	40	1				---	---	
106410333	Genetik ve Biyomühendislik	4	MF-3	40	1			154000	---	264,61887	
106410193	Peyzaj Mimarlığı	4	MF-4	45	2				---	---	
Orman Fakültesi											
106410139	Orman Endüstrisi Mühendisliği	4	MF-4	10	1			4	---	---	
106410096	Orman Mühendisliği	4	MF-4	55	2			4	---	---	
Su Ürünleri Fakültesi											
106410209	Su Ürünleri Mühendisliği	4	MF-2	10	1				---	---	
Fazıl Boyner Sağlık Yüksekokulu											
106410263	Beslenme ve Diyetetik	4	YGS-2	60	2		1, 46	38500	26	441,37183	
106410103	Hemşirelik	4	YGS-2	77	2		1, 4, 38	180000	2320	313,10732	
Turizm İşletmeciliği ve Otelcilik Yüksekokulu											
106410245	Turizm Rehberliği	4	DİL-1	45	2		1, 21	29100	2000	243,86005	
106410175	Turizm ve Otel İşletmeciliği	4	YGS-6	45	2		1, 21	568000	103000	258,31407	
106430046	Turizm ve Otel İşletmeciliği (IO)	4	YGS-6	45	2		1, 2, 21	694000	124000	243,28761	
KIRIKKALE UNİVERSİTESİ											
106610013	Diş Hekimliği Fakültesi	5	MF-3	80	2			18800	---	446,05039	
Eğitim Fakültesi											
106610252	Bilgisayar ve Öğretim Teknolojileri Öğretmenliği	4	YGS-1	50	2			271000	11600	290,96164	
106610022	Fen Bilgisi Öğretmenliği	4	MF-2	80	2			211000	14900	227,70484	
106610437	Okul Öncesi Öğretmenliği	4	YGS-5	50	2			1	---	---	
106610358	Rehberlik ve Psikolojik Danışmanlık	4	TM-3	45	2	6		75	29900	399,29896	
106630283	Rehberlik ve Psikolojik Danışmanlık (IO)	4	TM-3	45	2			2	35300	392,52999	
106610031	Sınıf Öğretmenliği	4	TM-2	95	3			1	226000	17800	273,35284
106610446	Sosyal Bilgiler Öğretmenliği	4	TS-1	50	2			1	---	---	
106610049	Türkçe Öğretmenliği	4	TS-2	55	2	3		1, 75	16600	1650	395,60927
Fen-Edebiyat Fakültesi											
106610058	Biyoloji	4	MF-2	10	1				---	---	
106610331	Felsefe	4	TM-3	50	2			243000	---	275,49511	
106630256	Felsefe (IO)	4	TM-3	50	2		2	280000	---	263,60271	
106610076	İstatistik	4	MF-1	10	1				---	---	
106610455	İstatistik (KKTC Uyrıklı)	4	MF-1	1			90	---	---	---	
106610085	Kimya	4	MF-2	10	1				---	---	
106610094	Matematik	4	MF-1	60	2				---	---	
106610349	Mütercim-İrcümanlık (Arapça)	4	DİL-3	35	1		121	22200	---	340,13865	
106630274	Mütercim-İrcümanlık (Arapça) (IO)	4	DİL-3	35	1		2, 121	29800	---	305,61670	
106610367	Mütercim-İrcümanlık (Farsça)	4	DİL-3	45	2			39100	---	262,03099	
106610101	Mütercim-İrcümanlık (Fransızca)	4	DİL-1	50	2		127, 129	33400	---	225,56253	
106610464	Mütercim-İrcümanlık (Fransızca) (KKTC Uyrıklı)	4	DİL-1	1			90, 127, 129	---	---	---	
106610376	Mütercim-İrcümanlık (İngilizce)	4	DİL-1	45	2		21	11000	---	367,19227	
106610119	Sosyoloji	4	TM-3	60	2			147000	---	312,77298	
106630211	Sosyoloji (IO)	4	TM-3	60	2		2	191000	---	293,80448	
106610128	Tarih	4	TS-2	70	2			82700	---	327,90966	
106630062	Tarih (IO)	4	TS-2	70	2		2	127000	---	302,28511	
106610137	Türk Dili ve Edebiyatı	4	TS-2	65	2			57600	---	346,26105	
106630071	Türk Dili ve Edebiyatı (IO)	4	TS-2	65	2		2	86800	---	325,20059	
106610146	Hukuk Fakültesi	4	TM-2	200	5			25700	---	402,85127	
106630247	Hukuk Fakültesi (IO)	4	TM-2	150	4			2	29800	---	396,85831
İktisadi ve İdari Bilimler Fakültesi											
106610394	Ekonometri	4	TM-1	50	2			277000	---	253,07716	
106630308	Ekonometri (IO)	4	TM-1	50	2		2	347000	---	234,56829	
106610155	İktisat	4	TM-1	90	3		21	214000	---	263,91923	
106630089	İktisat (IO)	4	TM-1	90	3		2	344000	---	235,27025	
106610164	İşletme	4	TM-1	90	3			275000	---	253,60196	
106630098	İşletme (IO)	4	TM-1	90	3		2	382000	---	225,24446	
106610428	Maliye	4	TM-1	40	1			146000	---	299,85238	
106630326	Maliye (IO)	4	TM-1	40	1		2	203000	---	276,38345	
106610173	Siyaset Bilimi ve Kamu Yönetimi	4	TM-2	90	3		21	128000	---	314,01768	
106630105	Siyaset Bilimi ve Kamu Yönetimi (IO)	4	TM-2	90	3		2	229000	---	272,58846	
106610182	Uluslararası İlişkiler	4	TM-2	90	3		21	208000	---	279,42985	
106630114	Uluslararası İlişkiler (IO)	4	TM-2	90	3		2	325000	---	244,04236	
Mühendislik Fakültesi											
106610279	Bilgisayar Mühendisliği	4	MF-4	50	2			99100	---	309,44916	
106630292	Bilgisayar Mühendisliği (IO)	4	MF-4	50	2		2	142000	---	270,78784	
106610401	Biyomühendislik	4	MF-4	46	2			183000	---	243,20174	
106610191	Elektrik-Elektronik Mühendisliği	4	MF-4	70	2			84000	---	326,48301	
106630123	Elektrik-Elektronik Mühendisliği (IO)	4	MF-4	70	2		2	124000	---	285,28000	
106610207	Endüstri Mühendisliği	4	MF-4	60	2			113000	---	295,35615	
106630195	Endüstri Mühendisliği (IO)	4	MF-4	60	2		2	144000	---	269,19011	
106610473	Endüstri Mühendisliği (KKTC Uyrıklı)	4	MF-4	1			90	---	---	---	
106610216	İnşaat Mühendisliği	4	MF-4	60	2			84300	---	326,11433	
106630186	İnşaat Mühendisliği (IO)	4	MF-4	60	2		2	103000	---	304,91021	

TABLO-4. Merkezi Yerleştirme İle Öğrenci Alan Yükseköğretim Lisans Programları

PROGRAM KODU (1)	PROGRAM ADI (2)	ÖGR. SÜRE (3)	PUAN TÜRÜ (4)	GENEL KONT. (5)	OK.BİR KONT. (6)	MEB BURS (7)	ÖZEL KOŞUL VE AÇIKLAMALAR (8)	2013-ÖSYS 0,12BAŞARI SIRASI (9)	2013-ÖSYS EK PUANLI B.SIRA (10)	2013-ÖSYS EN KÜÇÜK PUAN (11)	
106610225	Makine Mühendisliği	4	MF-4	70	2			125000	---	284,89633	
106630177	Makine Mühendisliği (IO)	4	MF-4	70	2			2 156000	---	260,64730	
106610385	Metaller ve Malzeme Mühendisliği	4	MF-4	40	1			197000	---	235,78175	
106630317	Metaller ve Malzeme Mühendisliği (IO)	4	MF-4	40	1			2 221000	---	221,49862	
Sağlık Bilimleri Fakültesi											
106610419	Beslenme ve Diyetetik	4	MF-3	40	1			30600	---	419,23671	
106610322	Çocuk Gelişimi	4	TM-3	45	2			62600	---	365,00041	
106610304	Fizyoterapi ve Rehabilitasyon	4	MF-3	75	2			23500	---	434,77968	
106610297	Hemşirelik	4	MF-3	85	3			38 108000	---	305,23243	
106610313	Sağlık Yönetimi	4	TM-1	55	2			96700	---	327,97177	
106610234	Tıp Fakültesi	6	MF-3	125	4			12500	---	462,64005	
106610243	Veteriner Fakültesi	5	MF-3	75	2			125000	---	288,56107	
Beden Eğitimi ve Spor Yüksekokulu											
106610288	Spor Yöneticiliği	4	YGS-5	55	2			1 410000	45300	301,32831	
KIRKLARELİ ÜNİVERSİTESİ											
Fen-Edebiyat Fakültesi											
106710287	Çağdaş Türk Lehçeleri ve Edebiyatları	4	TS-2	50	2			---	---	----	
106710048	Felsefe	4	TM-3	60	2			258000	---	270,46018	
106730025	Felsefe (IO)	4	TM-3	60	2			2 295000	---	258,85574	
106710199	Matematik	4	MF-1	30	1				---	---	
106710181	Sosyoloji	4	TM-3	55	2			172000	---	301,72119	
106730097	Sosyoloji (IO)	4	TM-3	55	2			2 201000	---	290,16842	
106710057	Tarih	4	TS-2	65	2			95500	---	319,70435	
106730034	Tarih (IO)	4	TS-2	65	2			2 128000	---	301,79880	
106710084	Türk Dili ve Edebiyatı	4	TS-2	60	2			60000	---	344,34551	
106730016	Türk Dili ve Edebiyatı (IO)	4	TS-2	60	2			2 92400	---	321,54918	
İktisadi ve İdari Bilimler Fakültesi											
106710172	Çalışma Ekonomisi ve Endüstri İlişkileri	4	TM-1	55	2			260000	---	258,01932	
106730088	Çalışma Ekonomisi ve Endüstri İlişkileri (IO)	4	TM-1	55	2			2 296000	---	247,80716	
106710066	İktisat	4	TM-1	60	2			333000	---	238,10774	
106730043	İktisat (IO)	4	TM-1	60	2			2 401000	---	217,30889	
106710075	İşletme	4	TM-1	60	2			359000	---	231,33695	
106730052	İşletme (IO)	4	TM-1	60	2			2 403000	---	216,24083	
106710127	Kamu Yönetimi	4	TM-2	60	2			209000	---	279,21317	
106730079	Kamu Yönetimi (IO)	4	TM-2	60	2			2 255000	---	264,11176	
106710296	Uluslararası İlişkiler	4	TM-2	60	2			---	---	----	
106730149	Uluslararası İlişkiler (IO)	4	TM-2	60	2			2 ---	---	----	
İlahiyat Fakültesi											
106710242	İlahiyat	4	YGS-4	140	4			1, 121	---	----	
Mimarlık Fakültesi											
106710278	Mimarlık	4	MF-4	30	1			---	---	----	
106710303	Şehir ve Bölge Planlama	4	MF-4	30	1			---	---	----	
Mühendislik Fakültesi											
106710206	Elektrik-Elektronik Mühendisliği	4	MF-4	45	2			137000	---	274,34543	
106710224	Gıda Mühendisliği	4	MF-4	40	1			166000	---	253,84033	
106710215	İnşaat Mühendisliği	4	MF-4	40	1			109000	---	299,06228	
Teknoloji Fakültesi											
106710251	Mekatronik Mühendisliği	4	MF-4	28	1			---	---	----	
106710269	Mekatronik Mühendisliği (M.T.O.K.)	4	MF-4	12	1			40, 53	---	----	
Turizm Fakültesi											
106710136	Turizm İşletmeciliği	4	TM-1	46	2			388000	---	223,19981	
106730131	Turizm İşletmeciliği (IO)	4	TM-1	46	2			2	---	----	
106710312	Turizm İşletmeciliği (M.T.O.K.)	4	TM-1	20	1			62	---	----	
106730158	Turizm İşletmeciliği (M.T.O.K.) (IO)	4	TM-1	20	1			2, 62	---	----	
Sağlık Yüksekokulu											
106710154	Beslenme ve Diyetetik	4	YGS-2	60	2			1 40000	27	439,13437	
106710163	Çocuk Gelişimi	4	YGS-5	50	2			1 146000	25400	368,32755	
106730113	Çocuk Gelişimi (IO)	4	YGS-5	50	2			1, 2 170000	27800	358,68737	
106710093	Ebelik	4	YGS-2	45	2			1, 38, 78	4040	294,83492	
106710039	Hemşirelik	4	YGS-2	64	2			1, 38, 87	175000	315,33923	
106710233	Sağlık Kurumları İşletmeciliği	4	YGS-6	50	2			1 266000	43100	314,26598	
106730122	Sağlık Kurumları İşletmeciliği (IO)	4	YGS-6	50	2			1, 2 331000	54300	297,91983	
KILIS 7 ARALIK ÜNİVERSİTESİ											
Fen-Edebiyat Fakültesi											
106810153	Arap Dili ve Edebiyatı	4	DİL-3	45	2			1 26300	3180	321,29147	
106810135	Coğrafya	4	TS-1	50	2			40500	---	349,49774	
106810162	Felsefe	4	TM-3	45	2			268000	---	267,37394	
106810198	Moleküler Biyoloji ve Genetik	4	MF-3	45	2			195000	---	238,33707	
106810117	Tarih	4	TS-2	50	2			104000	---	314,85016	
106830087	Tarih (IO)	4	TS-2	50	2			2 148000	---	292,19311	
106810011	Türk Dili ve Edebiyatı	4	TS-2	60	2			63000	---	341,89641	
106830033	Türk Dili ve Edebiyatı (IO)	4	TS-2	60	2			2 113000	---	309,57760	
İktisadi ve İdari Bilimler Fakültesi											
106810092	İktisat	4	TM-1	60	2			328000	---	239,38031	
106830042	İktisat (IO)	4	TM-1	60	2			2 389000	---	222,68195	
106810108	İşletme	4	TM-1	60	2			346000	---	234,76810	
106830051	İşletme (IO)	4	TM-1	60	2			2 409000	---	204,11198	
İlahiyat Fakültesi											
106810214	İlahiyat	4	YGS-4	100	3			1, 121	152000	37000	363,46363
106830157	İlahiyat (IO)	4	YGS-4	80	2			1, 2, 121	195000	44900	350,65115

TABLO-4. Merkezi Yerleştirme İle Öğrenci Alan Yükseköğretim Lisans Programları

PROGRAM KODU (1)	PROGRAM ADI (2)	ÖGR. SÜRE (3)	PUAN TÜRÜ (4)	GENEL KONT. (5)	OK.BİR KONT. (6)	MEB BURS (7)	ÖZEL KOŞUL VE AÇIKLAMALAR (8)	2013-ÖSYS 0,12BAŞARI SIRASI (9)	2013-ÖSYS EK PUANLI B.SIRA (10)	2013-ÖSYS EN KÜÇÜK PUAN (11)	
Muallim Rifat Eğitim Fakültesi											
106810171	Fen Bilgisi Öğretmenliği	4	MF-2	45	2			1	209000	14900	228,74416
106810126	Okul Öncesi Öğretmenliği	4	YGS-5	60	2			1	127000	23500	376,71802
106810038	Sınıf Öğretmenliği	4	TM-2	60	2			1	201000	17200	282,20804
106810047	Sosyal Bilgiler Öğretmenliği	4	TS-1	60	2			1	35700	2260	354,86946
106810056	Türkçe Öğretmenliği	4	TS-2	60	2	3		1, 75	18200	1720	392,58828
Mühendislik-Mimarlık Fakültesi											
106810223	Gıda Mühendisliği	4	MF-4	40	1				209000	---	229,63198
106830166	Gıda Mühendisliği (IO)	4	MF-4	40	1			2		---	---
106810205	İnşaat Mühendisliği	4	MF-4	45	2				130000	---	279,97316
106830148	İnşaat Mühendisliği (IO)	4	MF-4	45	2			2	142000	---	270,66149
Yusuf Şerefoğlu Sağlık Yüksekokulu											
106810065	Hemşirelik	4	YGS-2	80	2			1, 38	155000	1550	326,23266
KOCAELİ ÜNİVERSİTESİ											
Diş Hekimliği Fakültesi											
106910558	Diş Hekimliği	5	MF-3	75	2				16700	---	451,21928
Eğitim Fakültesi											
106910594	Bilgisayar ve Öğretim Teknolojileri Öğretmenliği	4	YGS-1	45	2			1	208000	6080	313,28212
106910019	Fen Bilgisi Öğretmenliği	4	MF-2	60	2			1	168000	14800	254,11149
106910028	İlköğretim Matematik Öğretmenliği	4	MF-1	60	2	4		1, 75	62200	10400	356,46671
106910037	İngilizce Öğretmenliği	4	DİL-1	70	2	8		1, 15, 75, 77	5410	815	427,29943
106910046	Okul Öncesi Öğretmenliği	4	YGS-5	60	2			1	93000	19300	394,84031
106910055	Rehberlik ve Psikolojik Danışmanlık	4	TM-3	50	2	7		75	23600	---	408,26099
106910064	Sınıf Öğretmenliği	4	TM-2	50	2			1	88900	13400	338,31782
106910073	Türkçe Öğretmenliği	4	TS-2	40	1	2		1, 75	7520	1140	420,33388
Fen-Edebiyat Fakültesi											
106910082	Arkeoloji	4	TM-3	65	2			46	329000	---	248,79786
106910091	Biyoloji	4	MF-2	40	1			46	212000	---	226,93185
106910107	Felsefe	4	TM-3	75	2				197000	---	291,41870
106910116	Fizik	4	MF-2	10	1		15, 17, 86			---	---
106910125	İngiliz Dili ve Edebiyatı	4	DİL-1	80	2		15, 77	9370	---	---	382,98789
106930068	İngiliz Dili ve Edebiyatı (IO)	4	DİL-1	80	2		2, 15, 77	13100	---	---	348,71757
106910134	Kimya	4	MF-2	80	2		15, 17, 86	208000	---	---	229,60963
106910143	Matematik	4	MF-1	60	2		15, 17, 86	174000	---	---	254,42334
106910152	Tarih	4	TS-2	55	2			48700	---	---	354,15183
106910161	Türk Dili ve Edebiyatı	4	TS-2	75	2			30300	---	---	373,75669
106930095	Türk Dili ve Edebiyatı (IO)	4	TS-2	75	2			2	52100	---	351,03798
106910179	Hukuk Fakültesi	4	TM-2	200	5				20100	---	412,36230
İktisadi ve İdari Bilimler Fakültesi											
106910188	Çalışma Ekonomisi ve Endüstri İlişkileri	4	TM-1	105	3		15, 17, 86	170000	---	---	289,28571
106930102	Çalışma Ekonomisi ve Endüstri İlişkileri (IO)	4	TM-1	105	3		2, 15, 17, 86	243000	---	---	263,31962
106910197	İktisat	4	TM-1	125	4		15, 17, 86	159000	---	---	293,91995
106930111	İktisat (IO)	4	TM-1	125	4		2, 15, 17, 86	238000	---	---	264,76841
106910204	İşletme	4	TM-1	125	4		15, 17, 86	179000	---	---	285,65469
106930129	İşletme (IO)	4	TM-1	125	4		2, 15, 17, 86	255000	---	---	259,41394
106910213	Siyaset Bilimi ve Kamu Yönetimi	4	TM-2	100	3		15, 17, 86	70400	---	---	352,77256
106930138	Siyaset Bilimi ve Kamu Yönetimi (IO)	4	TM-2	100	3		2, 15, 17, 86	111000	---	---	323,86454
106910222	Uluslararası İlişkiler	4	TM-2	100	3		15, 17, 86	106000	---	---	326,68592
106930147	Uluslararası İlişkiler (IO)	4	TM-2	100	3		2, 15, 17, 86	147000	---	---	304,22633
İletişim Fakültesi											
106910231	Gazetecilik	4	TS-1	80	2			46	44000	---	346,18983
106930156	Gazetecilik (IO)	4	TS-1	80	2			2, 46	59400	---	332,83793
106910249	Halkla İlişkiler ve Tanıtım	4	TS-1	80	2			46	33100	---	357,75693
106930165	Halkla İlişkiler ve Tanıtım (IO)	4	TS-1	80	2			2, 46	49700	---	340,93393
106910258	Radyo, Televizyon ve Sinema	4	TS-1	70	2			46	27800	---	364,38171
106930174	Radyo, Televizyon ve Sinema (IO)	4	TS-1	70	2			2, 46	40800	---	349,16819
106910267	Reklamcılık	4	TS-1	40	1			46	23900	---	370,02917
Mimarlık ve Tasarım Fakültesi											
106910285	İç Mimarlık	4	MF-4	60	2				67500	---	348,19643
106910276	Mimarlık	4	MF-4	60	2			46	31000	---	409,34667
Mühendislik Fakültesi											
106910294	Bilgisayar Mühendisliği	4	MF-4	90	3			46	56900	---	363,80180
106930183	Bilgisayar Mühendisliği (IO)	4	MF-4	90	3			2, 46	74900	---	338,06345
106910301	Çevre Mühendisliği	4	MF-4	80	2		15, 17, 86	148000	---	---	266,29848
106930192	Çevre Mühendisliği (IO)	4	MF-4	80	2		2, 15, 17, 86	184000	---	---	243,02380
106910319	Elektrik Mühendisliği	4	MF-4	100	3			46	54900	---	366,81107
106930208	Elektrik Mühendisliği (IO)	4	MF-4	100	3			2, 46	71200	---	343,10189
106910682	Elektrik Mühendisliği (KKTC Uyrulu)	4	MF-4	1			46, 90	---	---	---	---
106910328	Elektronik ve Haberleşme Mühendisliği	4	MF-4	80	2		15, 17, 86	40900	---	---	390,23215
106930217	Elektronik ve Haberleşme Mühendisliği (IO)	4	MF-4	80	2		2, 15, 17, 86	55300	---	---	366,13945
106910691	Elektronik ve Haberleşme Mühendisliği (KKTC Uyrulu)	4	MF-4	1			15, 17, 86, 90	---	---	---	---
106910337	Endüstri Mühendisliği	4	MF-4	80	2			46	45500	---	382,14671
106930226	Endüstri Mühendisliği (IO)	4	MF-4	80	2			2, 46	59300	---	360,07395
106910576	Harita Mühendisliği	4	MF-4	40	1			46	69000	---	346,10367
106910346	İnşaat Mühendisliği	4	MF-4	80	2		15, 17, 86	45500	---	---	382,19202
106930235	İnşaat Mühendisliği (IO)	4	MF-4	80	2		2, 15, 17, 86	58200	---	---	361,79695
106910364	Jeofizik Mühendisliği	4	MF-4	20	1			46	---	---	---
106910373	Jeoloji Mühendisliği	4	MF-4	60	2			46	220000	---	222,73488
106910382	Kimya Mühendisliği	4	MF-4	50	2		15, 17, 86	99900	---	---	308,63445
106910391	Makine Mühendisliği	4	MF-4	135	4		15, 17, 86	62900	---	---	354,86548

TABLO-4. Merkezi Yerleştirme İle Öğrenci Alan Yükseköğretim Lisans Programları

PROGRAM KODU (1)	PROGRAM ADI (2)	ÖĞR. SÜRE (3)	PUAN TÜRÜ (4)	GENEL KONT. (5)	OK.BİR KONT. (6)	MEB BURS (7)	ÖZEL KOŞUL VE AÇIKLAMALAR (8)	2013-ÖSYS 0,12BAŞARI SIRASI (9)	2013-ÖSYS EK PUANLI B.SIRA (10)	2013-ÖSYS EN KÜÇÜK PUAN (11)
106930262	Makine Mühendisliği (IO)	4	MF-4	135	4		2, 15, 17, 86	76800	---	335,62408
106910407	Mekatronik Mühendisliği	4	MF-4	70	2		17, 86, 111, 150	39100	---	393,53129
106930271	Mekatronik Mühendisliği (IO)	4	MF-4	70	2		2, 17, 86, 111, 150	54700	---	367,02149
106910416	Metalurji ve Malzeme Mühendisliği	4	MF-4	80	2		46	112000	---	296,38240
106930289	Metalurji ve Malzeme Mühendisliği (IO)	4	MF-4	80	2		2, 46	140000	---	272,13748
Teknoloji Fakültesi										
106910664	Bilişim Sistemleri Mühendisliği	4	MF-4	25	1			---	---	----
106910673	Bilişim Sistemleri Mühendisliği (M.T.O.K.)	4	MF-4	11	1		40, 53	---	---	----
106910601	Biyomedikal Mühendisliği	4	MF-4	32	1			49000	---	376,25017
106910619	Biyomedikal Mühendisliği (M.T.O.K.)	4	MF-4	14	1		40, 53	113000	---	295,51945
106910628	Enerji Sistemleri Mühendisliği	4	MF-4	25	1			72800	---	340,91673
106910637	Enerji Sistemleri Mühendisliği (M.T.O.K.)	4	MF-4	11	1		40, 53	151000	---	264,21894
106910646	Otomotiv Mühendisliği	4	MF-4	25	1			57000	---	363,67279
106910655	Otomotiv Mühendisliği (M.T.O.K.)	4	MF-4	11	1		40, 53	169000	---	251,55882
106910479	Tıp Fakültesi	6	MF-3	240	6			8010	---	476,86495
Kocaeli Sağlık Yüksekokulu										
106910488	Ebelik	4	YGS-2	60	2		1, 38, 78	193000	2820	306,78331
106910497	Hemşirelik	4	YGS-2	120	3		1, 38	115000	655	354,01784
106910585	Sosyal Hizmet	4	YGS-5	40	1		1	60600	14000	418,17276
Barbaros Denizcilik Yüksekokulu										
106910567	Denizcilik İşletmeleri Yönetimi	4	YGS-6	45	2		1, 46, 195	198000	32600	336,54668
106910707	Denizcilik İşletmeleri Yönetimi (KKTC Uyruklu)	4	YGS-6	1			1, 46, 90, 195	---	---	----
Derbent Turizm İşletmeciliği ve Otelcilik Yüksekokulu										
106910549	Konaklama İşletmeciliği	4	YGS-6	65	2		1	476000	83200	271,21519
106930341	Konaklama İşletmeciliği (IO)	4	YGS-6	65	2		1, 2	593000	108000	255,16837
Sivil Havacılık Yüksekokulu										
106910513	Sivil Hava Ulaştırma İşletmeciliği	4	YGS-6	35	1		1, 41, 46, 87, 211	---	---	----
106930359	Sivil Hava Ulaştırma İşletmeciliği (IO)	4	YGS-6	35	1		1, 2, 41, 46, 87, 211	---	---	----
106910522	Uçak Elektrik-Elektronik	4	YGS-1	30	1		1, 41, 46, 87, 211	---	---	----
106930368	Uçak Elektrik-Elektronik (IO)	4	YGS-1	30	1		1, 2, 41, 46, 87, 211	---	---	----
106910531	Uçak Gövde - Motor Bakım	4	YGS-1	30	1		1, 41, 46, 87, 211	---	---	----
106930377	Uçak Gövde - Motor Bakım (IO)	4	YGS-1	30	1		1, 2, 41, 46, 87, 211	---	---	----
KOÇ UNIVERSİTESİ (İSTANBUL)										
Fen Fakültesi										
203910054	Fizik (İngilizce) (Tam Burslu)	4	MF-2	8			3, 15, 17, 28, 142	9800	---	469,54579
203910099	Kimya (İngilizce) (Tam Burslu)	4	MF-2	8			3, 15, 17, 28, 142	24000	---	432,45623
203910115	Matematik (İngilizce) (Tam Burslu)	4	MF-1	10			3, 15, 17, 28, 142	10500	---	458,71708
203910778	Moleküler Biyoloji ve Genetik (İngilizce) (Ücretli)	4	MF-3	4			15, 17, 28, 142	59500	---	366,93966
203910557	Moleküler Biyoloji ve Genetik (İngilizce) (Tam Burslu)	4	MF-3	8			3, 15, 17, 28, 142	3630	---	496,44849
203910566	Moleküler Biyoloji ve Genetik (İngilizce) (%50 Burslu)	4	MF-3	9			3, 15, 17, 28, 142	36900	---	406,36039
203910751	Moleküler Biyoloji ve Genetik (İngilizce) (%25 Burslu)	4	MF-3	9			3, 15, 17, 28, 142	48400	---	385,05430
İnsani Bilimler ve Edebiyat Fakültesi										
203910018	Arkeoloji ve Sanat Tarihi (İngilizce) (Tam Burslu)	4	TS-1	8			3, 15, 17, 28, 142	2930	---	436,62748
203910036	Felsefe (İngilizce) (Tam Burslu)	4	TM-3	8			3, 15, 17, 28, 142	19700	---	414,91230
203910063	İngiliz Dili ve Karşılaştırmalı Edebiyat (İngilizce) (Ücretli)	4	DİL-1	4			15, 28, 142	8870	---	388,40627
203910072	İngiliz Dili ve Karşılaştırmalı Edebiyat (İngilizce) (Tam Burslu)	4	DİL-1	4			3, 15, 28, 142	239	---	516,59322
203910081	İngiliz Dili ve Karşılaştırmalı Edebiyat (İngilizce) (%50 Burslu)	4	DİL-1	3			3, 15, 28, 142	973	---	491,90260
203910618	İngiliz Dili ve Karşılaştırmalı Edebiyat (İngilizce) (%25 Burslu)	4	DİL-1	7			3, 15, 28, 142	3560	---	450,08611
203910715	Medya ve Görsel Sanatlar (İngilizce) (Ücretli)	4	TS-1	13			15, 17, 28, 142	21300	---	374,14225
203910724	Medya ve Görsel Sanatlar (İngilizce) (Tam Burslu)	4	TS-1	9			3, 15, 17, 28, 142	782	---	472,14547
203910733	Medya ve Görsel Sanatlar (İngilizce) (%50 Burslu)	4	TS-1	6			3, 15, 17, 28, 142	3970	---	427,93862
203910769	Medya ve Görsel Sanatlar (İngilizce) (%25 Burslu)	4	TS-1	9			3, 15, 17, 28, 142	9590	---	400,50293
203910124	Psikoloji (İngilizce) (Ücretli)	4	TM-3	21			15, 17, 28, 142	43700	---	382,79384
203910133	Psikoloji (İngilizce) (Tam Burslu)	4	TM-3	7			3, 15, 17, 28, 142	2440	---	470,26017
203910142	Psikoloji (İngilizce) (%50 Burslu)	4	TM-3	5			3, 15, 17, 28, 142	6250	---	447,86133
203910627	Psikoloji (İngilizce) (%25 Burslu)	4	TM-3	12			3, 15, 17, 28, 142	18200	---	417,39448
203910169	Sosyoloji (İngilizce) (Tam Burslu)	4	TM-3	4			3, 15, 17, 28, 142	5730	---	450,06817
203910178	Sosyoloji (İngilizce) (%50 Burslu)	4	TM-3	10			3, 15, 17, 28, 142	34300	---	393,71222
203910187	Tarih (İngilizce) (Tam Burslu)	4	TS-2	8			3, 15, 17, 28, 142	919	---	474,56529
203910503	Hukuk Fakültesi (İngilizce) (Ücretli)	4	TM-2	71			15, 17, 28, 142	18600	---	415,09757
203910512	Hukuk Fakültesi (İngilizce) (Tam Burslu)	4	TM-2	15			3, 15, 17, 28, 142	169	---	517,29976
İktisadi ve İdari Bilimler Fakültesi										
203910266	Ekonomi (İngilizce) (Ücretli)	4	TM-1	28			15, 17, 28, 142	65900	---	352,04892
203910275	Ekonomi (İngilizce) (Tam Burslu)	4	TM-1	14			3, 15, 17, 28, 142	1070	---	490,97279
203910284	Ekonomi (İngilizce) (%50 Burslu)	4	TM-1	10			3, 15, 17, 28, 142	6460	---	447,94538
203910584	Ekonomi (İngilizce) (%25 Burslu)	4	TM-1	48			3, 15, 17, 28, 142	43800	---	375,42707
203910293	İşletme (İngilizce) (Ücretli)	4	TM-1	51			15, 17, 28, 142	86700	---	335,06583
203910309	İşletme (İngilizce) (Tam Burslu)	4	TM-1	16			3, 15, 17, 28, 142	1820	---	479,63704
203910318	İşletme (İngilizce) (%50 Burslu)	4	TM-1	29			3, 15, 17, 28, 142	10500	---	433,53156
203910593	İşletme (İngilizce) (%25 Burslu)	4	TM-1	58			3, 15, 17, 28, 142	55500	---	362,20971
203910327	Uluslararası İlişkiler (İngilizce) (Ücretli)	4	TM-2	10			15, 17, 28, 142	102000	---	329,20425
203910336	Uluslararası İlişkiler (İngilizce) (Tam Burslu)	4	TM-2	10			3, 15, 17, 28, 142	2020	---	475,20686

TABLO-4. Merkezi Yerleştirme İle Öğrenci Alan Yükseköğretim Lisans Programları

PROGRAM KODU (1)	PROGRAM ADI (2)	ÖĞR. SÜRE (3)	PUAN TÜRÜ (4)	GENEL KONT. (5)	OK.BİR KONT. (6)	MEB BURS (7)	ÖZEL KOŞUL VE AÇIKLAMALAR (8)	2013-ÖSYS 0,12BAŞARI SIRASI (9)	2013-ÖSYS EK PUANLI B.SIRA (10)	2013-ÖSYS EN KÜÇÜK PUAN (11)
203910345	Uluslararası İlişkiler (İngilizce) (%50 Burslu)	4	TM-2	64			3, 15, 17, 28, 142	21000	---	410,48211
203910609	Uluslararası İlişkiler (İngilizce) (%25 Burslu)	4	TM-2	16			3, 15, 17, 28, 142	90400	---	337,24566
Mühendislik Fakültesi										
203910354	Bilgisayar Mühendisliği (İngilizce) (Ücretli)	4	MF-4	6			15, 17, 28, 142	41300	---	389,61841
203910363	Bilgisayar Mühendisliği (İngilizce) (Tam Burslu)	4	MF-4	6			3, 15, 17, 28, 142	554	---	526,93919
203910372	Bilgisayar Mühendisliği (İngilizce) (%50 Burslu)	4	MF-4	16			3, 15, 17, 28, 142	16400	---	442,82445
203910645	Bilgisayar Mühendisliği (İngilizce) (%25 Burslu)	4	MF-4	20			3, 15, 17, 28, 142	35600	---	400,13609
203910381	Elektrik-Elektronik Mühendisliği (İngilizce) (Ücretli)	4	MF-4	18			15, 17, 28, 142	36000	---	399,44231
203910399	Elektrik-Elektronik Mühendisliği (İngilizce) (Tam Burslu)	4	MF-4	10			3, 15, 17, 28, 142	232	---	537,03187
203910406	Elektrik-Elektronik Mühendisliği (İngilizce) (%50 Burslu)	4	MF-4	6			3, 15, 17, 28, 142	7580	---	471,04504
203910654	Elektrik-Elektronik Mühendisliği (İngilizce) (%25 Burslu)	4	MF-4	24			3, 15, 17, 28, 142	30200	---	410,94461
203910415	Endüstri Mühendisliği (İngilizce) (Ücretli)	4	MF-4	29			15, 17, 28, 142	23900	---	424,70047
203910424	Endüstri Mühendisliği (İngilizce) (Tam Burslu)	4	MF-4	9			3, 15, 17, 28, 142	739	---	522,74128
203910433	Endüstri Mühendisliği (İngilizce) (%50 Burslu)	4	MF-4	7			3, 15, 17, 28, 142	5160	---	482,19214
203910663	Endüstri Mühendisliği (İngilizce) (%25 Burslu)	4	MF-4	24			3, 15, 17, 28, 142	11600	---	456,76163
203910451	Kimya-Biyoloji Mühendisliği (İngilizce) (Tam Burslu)	4	MF-4	4			3, 15, 17, 28, 142	2450	---	500,32360
203910469	Kimya-Biyoloji Mühendisliği (İngilizce) (%50 Burslu)	4	MF-4	22			3, 15, 17, 28, 142	40200	---	391,55781
203910672	Kimya-Biyoloji Mühendisliği (İngilizce) (%25 Burslu)	4	MF-4	10			3, 15, 17, 28, 142	45700	---	381,76141
203910478	Makine Mühendisliği (İngilizce) (Ücretli)	4	MF-4	12			15, 17, 28, 142	38600	---	394,54919
203910487	Makine Mühendisliği (İngilizce) (Tam Burslu)	4	MF-4	6			3, 15, 17, 28, 142	883	---	519,84067
203910496	Makine Mühendisliği (İngilizce) (%50 Burslu)	4	MF-4	15			3, 15, 17, 28, 142	16000	---	443,85183
203910681	Makine Mühendisliği (İngilizce) (%25 Burslu)	4	MF-4	21			3, 15, 17, 28, 142	31300	---	408,69709
Hemşirelik Yüksekokulu										
203910548	Hemşirelik (Tam Burslu)	4	YGS-2	30			1, 3, 38, 87, 143	58500	81	413,78213
203910699	Tip Fakültesi (İngilizce) (Tam Burslu)	6	MF-3	15			3, 15, 17, 28, 142	202	---	537,08031
203910706	Tip Fakültesi (İngilizce) (%50 Burslu)	6	MF-3	25			3, 15, 17, 28, 142	4180	---	493,37199
KTO KARATAY ÜNİVERSİTESİ (KONYA)										
Güzel Sanatlar ve Tasarım Fakültesi										
204010536	Grafik Tasarım (Ücretli)	4	TM-3	20			716	---	---	----
204010545	Grafik Tasarım (Tam Burslu)	4	TM-3	5			3, 716	---	---	----
204010554	Grafik Tasarım (%50 Burslu)	4	TM-3	5			3, 716	---	---	----
204010563	Grafik Tasarım (%25 Burslu)	4	TM-3	10			3, 716	---	---	----
204010281	İç Mimarlık ve Çevre Tasarımı (Ücretli)	4	TM-1	20			716	352000	---	233,10165
204010299	İç Mimarlık ve Çevre Tasarımı (Tam Burslu)	4	TM-1	5			3, 716	57800	---	359,77533
204010306	İç Mimarlık ve Çevre Tasarımı (%50 Burslu)	4	TM-1	10			3, 716	107000	---	321,49708
204010439	İç Mimarlık ve Çevre Tasarımı (%25 Burslu)	4	TM-1	15			3, 716	169000	---	289,87391
204010457	Mimarlık (Ücretli)	4	MF-4	20			716	132000	---	278,27667
204010466	Mimarlık (Tam Burslu)	4	MF-4	5			3, 716	38000	---	395,52397
204010475	Mimarlık (%50 Burslu)	4	MF-4	10			3, 716	45100	---	382,86478
204010484	Mimarlık (%25 Burslu)	4	MF-4	15			3, 716	74100	---	339,21861
204010015	Hukuk Fakültesi (Ücretli)	4	TM-2	98			716	97900	---	331,98136
204010024	Hukuk Fakültesi (Tam Burslu)	4	TM-2	14			3, 716	27000	---	400,83271
204010033	Hukuk Fakültesi (%50 Burslu)	4	TM-2	14			3, 716	32100	---	393,66217
204010448	Hukuk Fakültesi (%25 Burslu)	4	TM-2	14			3, 716	40900	---	382,33148
İktisadi ve İdari Bilimler Fakültesi										
204010606	Enerji Yönetimi (Tam Burslu)	4	TM-1	5			3, 21, 716	---	---	----
204010615	Enerji Yönetimi (%50 Burslu)	4	TM-1	10			3, 21, 716	---	---	----
204010624	Enerji Yönetimi (%25 Burslu)	4	TM-1	15			3, 21, 716	---	---	----
204010042	İşletme (Ücretli)	4	TM-1	5			21, 716	---	---	----
204010051	İşletme (Tam Burslu)	4	TM-1	5			3, 21, 716	131000	---	307,59535
204010069	İşletme (%50 Burslu)	4	TM-1	20			3, 21, 716	---	---	----
204010193	İşletme (%25 Burslu)	4	TM-1	20			3, 21, 716	---	---	----
204010493	Sigortacılık ve Sosyal Güvenlik (Ücretli)	4	TM-1	5			716	---	---	----
204010509	Sigortacılık ve Sosyal Güvenlik (Tam Burslu)	4	TM-1	5			3, 716	270000	---	255,11815
204010518	Sigortacılık ve Sosyal Güvenlik (%50 Burslu)	4	TM-1	20			3, 716	---	---	----
204010527	Sigortacılık ve Sosyal Güvenlik (%25 Burslu)	4	TM-1	20			3, 716	---	---	----
204010315	Sosyal Hizmet (Ücretli)	4	TM-3	30			716	329000	---	248,87928
204010324	Sosyal Hizmet (Tam Burslu)	4	TM-3	6			3, 716	41600	---	385,07398
204010333	Sosyal Hizmet (%50 Burslu)	4	TM-3	12			3, 716	75000	---	355,17407
204010342	Sosyal Hizmet (%25 Burslu)	4	TM-3	12			3, 716	159000	---	307,20596
204010078	Uluslararası Ticaret (Ücretli)	4	TM-1	15			21, 716	---	---	----
204010087	Uluslararası Ticaret (Tam Burslu)	4	TM-1	7			3, 21, 716	94300	---	329,64864
204010096	Uluslararası Ticaret (%50 Burslu)	4	TM-1	20			3, 21, 716	312000	---	243,64364
204010209	Uluslararası Ticaret (%25 Burslu)	4	TM-1	28			3, 21, 716	---	---	----
Mühendislik Fakültesi										
204010112	Bilgisayar Mühendisliği (Tam Burslu)	4	MF-4	5			3, 17, 21, 86, 716	87200	---	322,76836
204010121	Bilgisayar Mühendisliği (%50 Burslu)	4	MF-4	25			3, 17, 21, 86, 716	---	---	----
204010218	Bilgisayar Mühendisliği (%25 Burslu)	4	MF-4	10			3, 17, 21, 86, 716	---	---	----
204010148	Elektrik-Elektronik Mühendisliği (Tam Burslu)	4	MF-4	5			3, 17, 21, 86, 716	49900	---	374,69630
204010157	Elektrik-Elektronik Mühendisliği (%50 Burslu)	4	MF-4	25			3, 17, 21, 86, 716	206000	---	230,89659
204010227	Elektrik-Elektronik Mühendisliği (%25 Burslu)	4	MF-4	10			3, 17, 21, 86, 716	---	---	----
204010403	İnşaat Mühendisliği (Tam Burslu)	4	MF-4	6			3, 17, 21, 86, 716	57000	---	363,59211
204010412	İnşaat Mühendisliği (%50 Burslu)	4	MF-4	19			3, 17, 21, 86, 716	95700	---	313,10351
204010421	İnşaat Mühendisliği (%25 Burslu)	4	MF-4	35			3, 17, 21, 86, 716	201000	---	233,56786
204010254	Makine Mühendisliği (Tam Burslu)	4	MF-4	5			3, 17, 21, 86, 716	87700	---	322,28062
204010263	Makine Mühendisliği (%50 Burslu)	4	MF-4	25			3, 17, 21, 86, 716	226000	---	212,18071
204010272	Makine Mühendisliği (%25 Burslu)	4	MF-4	10			3, 17, 21, 86, 716	---	---	----

TABLO-4. Merkezi Yerleştirme İle Öğrenci Alan Yükseköğretim Lisans Programları

PROGRAM KODU (1)	PROGRAM ADI (2)	ÖĞR. SÜRE (3)	PUAN TÜRÜ (4)	GENEL KONT. (5)	OK.BİR KONT. (6)	MEB BURS (7)	ÖZEL KOŞUL VE AÇIKLAMALAR (8)	2013-ÖSYS 0,12BAŞARI SIRASI (9)	2013-ÖSYS EK PUANLI B.SIRA (10)	2013-ÖSYS EN KÜÇÜK PUAN (11)
204010572	Malzeme Bilimi ve Nanoteknoloji Mühendisliği (Tam Burslu)	4	MF-4	5			3, 17, 21, 86, 716	...	---	----
204010581	Malzeme Bilimi ve Nanoteknoloji Mühendisliği (%50 Burslu)	4	MF-4	15			3, 17, 21, 86, 716	...	---	----
204010599	Malzeme Bilimi ve Nanoteknoloji Mühendisliği (%25 Burslu)	4	MF-4	10			3, 17, 21, 86, 716	...	---	----
204010175	Mekatronik Mühendisliği (Tam Burslu)	4	MF-4	5			3, 17, 21, 86, 716	63500	---	353,89527
204010184	Mekatronik Mühendisliği (%50 Burslu)	4	MF-4	25			3, 17, 21, 86, 716		---	
204010236	Mekatronik Mühendisliği (%25 Burslu)	4	MF-4	10			3, 17, 21, 86, 716		---	
MALTEPE ÜNİVERSİTESİ (İSTANBUL)										
Eğitim Fakültesi										
204110032	İngilizce Öğretmenliği (İngilizce) (Ücretli)	4	DİL-1	46			1, 21, 28, 77, 144, 861	26000	1890	259,62540
204110456	İngilizce Öğretmenliği (İngilizce) (Tam Burslu)	4	DİL-1	5			1, 3, 21, 28, 77, 144	4100	699	442,83668
204110605	Okul Öncesi Öğretmenliği (Ücretli)	4	YGS-5	50			1, 46, 144	778000	70900	252,95187
204110614	Okul Öncesi Öğretmenliği (Tam Burslu)	4	YGS-5	5			1, 3, 46, 144	75900	16700	406,19679
204111745	Rehberlik ve Psikolojik Danışmanlık (Ücretli)	4	TM-3	72			46, 144	237000	---	277,21922
204111754	Rehberlik ve Psikolojik Danışmanlık (Tam Burslu)	4	TM-3	8			3, 46, 144	25800	---	404,93026
204110059	Rehberlik ve Psikolojik Danışmanlık (İngilizce) (Ücretli)	4	TM-3	69			17, 21, 28, 144, 861		---	
204110474	Rehberlik ve Psikolojik Danışmanlık (İngilizce) (Tam Burslu)	4	TM-3	7			3, 17, 21, 28, 144	30200	---	398,88493
204110995	Üstün Zekalılar Öğretmenliği (Ücretli)	4	YGS-6	30			1, 46, 144, 814	663000	119000	246,82697
204111003	Üstün Zekalılar Öğretmenliği (Tam Burslu)	4	YGS-6	3			1, 3, 46, 144	117000	21800	375,26294
204110765	Zihin Engelliler Öğretmenliği (Ücretli)	4	YGS-4	40			1, 46, 144, 814	257000	56100	335,08997
204110774	Zihin Engelliler Öğretmenliği (Tam Burslu)	4	YGS-4	4			1, 3, 46, 144	55300	15500	411,28053
Fen-Edebiyat Fakültesi										
204110077	Felsefe (Ücretli)	4	TM-3	20			46, 144, 814		---	
204111012	Felsefe (Tam Burslu)	4	TM-3	2			3, 46, 144	117000	---	327,98538
204111781	Psikoloji (Ücretli)	4	TM-3	72			46, 144	276000	---	264,74966
204111799	Psikoloji (Tam Burslu)	4	TM-3	8			3, 46, 144	25100	---	405,88375
204110111	Psikoloji (İngilizce) (Ücretli)	4	TM-3	77			17, 21, 28, 144, 861	170000	---	302,56708
204111021	Psikoloji (İngilizce) (Tam Burslu)	4	TM-3	9			3, 17, 21, 28, 144	23500	---	408,45688
204110977	Sosyal Hizmet (Ücretli)	4	TM-3	48			46, 144, 814	311000	---	254,28793
204110986	Sosyal Hizmet (Tam Burslu)	4	TM-3	5			3, 46, 144	41300	---	385,36864
204111824	Sosyoloji (Ücretli)	4	TM-3	30			46, 144, 814		---	
204111833	Sosyoloji (Tam Burslu)	4	TM-3	3			3, 46, 144	68300	---	360,30455
204110138	Sosyoloji (İngilizce) (Ücretli)	4	TM-3	30			17, 21, 28, 144, 814		---	
204111039	Sosyoloji (İngilizce) (Tam Burslu)	4	TM-3	3			3, 17, 21, 28, 144	54900	---	371,85039
204111939	Hukuk Fakültesi (Ücretli)	4	TM-2	180			17, 21, 86, 144	139000	---	308,12548
204111948	Hukuk Fakültesi (Tam Burslu)	4	TM-2	20			3, 17, 21, 86, 144	20800	---	410,88583
İktisadi ve İdari Bilimler Fakültesi										
204110192	İktisat (Ücretli)	4	TM-1	30			46, 144, 814		---	
204110483	İktisat (Tam Burslu)	4	TM-1	3			3, 46, 144	136000	---	305,10043
204110217	İşletme (Ücretli)	4	TM-1	30			46, 144, 814		---	
204110492	İşletme (Tam Burslu)	4	TM-1	3			3, 46, 144	106000	---	322,09490
204111975	İşletme (İngilizce) (Ücretli)	4	TM-1	30			17, 21, 28, 144	405000	---	214,48745
204111984	İşletme (İngilizce) (Tam Burslu)	4	TM-1	3			3, 17, 21, 28, 144	77000	---	342,62541
204111903	İşletme (Uzaktan Öğretim) (Ücretli)	4	TM-1	40			144, 861		---	
204111912	İşletme (Uzaktan Öğretim) (Tam Burslu)	4	TM-1	4			3, 144	206000	---	275,43719
204110235	Uluslararası İlişkiler ve Avrupa Birliği (Ücretli)	4	TM-2	40			46, 144, 861	400000	---	221,67121
204110508	Uluslararası İlişkiler ve Avrupa Birliği (Tam Burslu)	4	TM-2	4			3, 46, 144	59200	---	362,74239
204110923	Uluslararası İlişkiler ve Avrupa Birliği (İngilizce) (Ücretli)	4	TM-2	30			17, 21, 28, 144, 861	400000	---	221,87243
204110932	Uluslararası İlişkiler ve Avrupa Birliği (İngilizce) (Tam Burslu)	4	TM-2	3			3, 17, 21, 28, 144	42300	---	380,56453
204110668	Uluslararası Ticaret ve Lojistik Yönetimi (Ücretli)	4	TM-1	40			46, 144, 861	347000	---	234,43396
204110677	Uluslararası Ticaret ve Lojistik Yönetimi (Tam Burslu)	4	TM-1	4			3, 46, 144	70900	---	347,74347
204110941	Uluslararası Ticaret ve Lojistik Yönetimi (İngilizce) (Ücretli)	4	TM-1	40			17, 21, 28, 144, 861	303000	---	246,06928
204110959	Uluslararası Ticaret ve Lojistik Yönetimi (İngilizce) (Tam Burslu)	4	TM-1	4			3, 17, 21, 28, 144	55900	---	361,81391
İletişim Fakültesi										
204111109	Gazetecilik (Ücretli)	4	TS-1	36			46, 144, 814		---	
204111118	Gazetecilik (Tam Burslu)	4	TS-1	4			3, 46, 144	22500	---	372,16512
204110253	Halkla İlişkiler ve Tanıtım (Ücretli)	4	TS-1	49			46, 144, 861	276000	---	227,09902
204111048	Halkla İlişkiler ve Tanıtım (Tam Burslu)	4	TS-1	5			3, 46, 144	18600	---	378,75147
204111084	Halkla İlişkiler ve Tanıtım (İngilizce) (Ücretli)	4	TS-1	30			17, 21, 28, 144, 814		---	
204111093	Halkla İlişkiler ve Tanıtım (İngilizce) (Tam Burslu)	4	TS-1	3			3, 17, 21, 28, 144	12400	---	392,16170
204111887	Halkla İlişkiler ve Tanıtım (Uzaktan Öğretim) (Ücretli)	4	TS-1	50			144, 814		---	
204111896	Halkla İlişkiler ve Tanıtım (Uzaktan Öğretim) (Tam Burslu)	4	TS-1	5			3, 144	40100	---	349,97347
204112064	Radyo, Televizyon ve Sinema (Ücretli)	4	TS-1	49			46, 144, 814	...	---	----
204112073	Radyo, Televizyon ve Sinema (Tam Burslu)	4	TS-1	5			3, 46, 144	...	---	----
Mimarlık ve Tasarım Fakültesi										
204111066	Gemi ve Yat Tasarımı (Ücretli)	4	MF-4	20			46, 144		---	
204111075	Gemi ve Yat Tasarımı (Tam Burslu)	4	MF-4	2			3, 46, 144	82500	---	328,48188
204111569	Mimarlık (Ücretli)	4	MF-4	72			46, 144	213000	---	227,14445
204111578	Mimarlık (Tam Burslu)	4	MF-4	8			3, 46, 144	34200	---	402,78337

TABLO-4. Merkezi Yerleştirme İle Öğrenci Alan Yükseköğretim Lisans Programları

PROGRAM KODU (1)	PROGRAM ADI (2)	ÖGR. SÜRE (3)	PUAN TÜRÜ (4)	GENEL KONT. (5)	OK.BİR KONT. (6)	MEB BURS (7)	ÖZEL KOŞUL VE AÇIKLAMALAR (8)	2013-ÖSYS 0,12BAŞARI SIRASI (9)	2013-ÖSYS EK PUANLI B.SIRA (10)	2013-ÖSYS EN KÜÇÜK PUAN (11)
204110298	Mimarlık (İngilizce) (Ücretli)	4	MF-4	88			17, 21, 28, 144, 861	146000	---	267,47419
204110517	Mimarlık (İngilizce) (Tam Burslu)	4	MF-4	10			3, 17, 21, 28, 144	32300	---	406,51626
Mühendislik ve Doğa Bilimleri Fakültesi										
204110623	Bilgisayar Mühendisliği (İngilizce) (Ücretli)	4	MF-4	20			17, 21, 28, 144, 814		---	
204110632	Bilgisayar Mühendisliği (İngilizce) (Tam Burslu)	4	MF-4	2			3, 17, 21, 28, 144	55200	---	366,24165
204110359	Endüstri Mühendisliği (İngilizce) (Ücretli)	4	MF-4	20			17, 21, 28, 144, 814	171000	---	250,56053
204110562	Endüstri Mühendisliği (İngilizce) (Tam Burslu)	4	MF-4	2			3, 17, 21, 28, 144	38700	---	394,28791
204111145	İnşaat Mühendisliği (Ücretli)	4	MF-4	40			46, 144, 861		---	
204111154	İnşaat Mühendisliği (Tam Burslu)	4	MF-4	4			3, 46, 144	46200	---	380,86673
204111639	İnşaat Mühendisliği (İngilizce) (Ücretli)	4	MF-4	40			17, 21, 28, 144, 861	206000	---	231,00192
204111648	İnşaat Mühendisliği (İngilizce) (Tam Burslu)	4	MF-4	4			3, 17, 21, 28, 144	47600	---	378,54126
204110641	Yazılım Mühendisliği (İngilizce) (Ücretli)	4	MF-4	30			17, 21, 28, 144, 861		---	
204110659	Yazılım Mühendisliği (İngilizce) (Tam Burslu)	4	MF-4	3			3, 17, 21, 28, 144	50400	---	373,81398
204110402	Hemşirelik Yüksekokulu (Ücretli)	4	YGS-2	144			1, 38, 46, 144	507000	17100	234,82842
204110589	Hemşirelik Yüksekokulu (Tam Burslu)	4	YGS-2	16			1, 3, 38, 46, 144	111000	597	357,18249
204111921	Tıp Fakültesi (Ücretli)	6	MF-3	36			46, 144	31600	---	417,05350
204110395	Tıp Fakültesi (Tam Burslu)	6	MF-3	4			3, 46, 144	7960	---	477,02260
204110377	Tıp Fakültesi (İngilizce) (Ücretli)	6	MF-3	27			17, 21, 28, 144	40700	---	398,96721
204110571	Tıp Fakültesi (İngilizce) (Tam Burslu)	6	MF-3	3			3, 17, 21, 28, 144	7700	---	477,95327
MARDIN ARTUKLU UNIVERSİTESİ										
Edebiyat Fakültesi										
107110087	Antropoloji	4	TM-3	45	2		17, 21, 86	391000	---	231,11885
107110157	Arap Dili ve Edebiyatı	4	DİL-3	40	1		1	---	---	----
107110069	Felsefe	4	TM-3	45	2		17, 21, 86	255000	---	271,24605
107110121	Kürt Dili ve Edebiyatı	4	TS-2	55	2			17700	---	393,44197
107110096	Sanat Tarihi	4	TS-2	35	1		17, 21, 86	162000	---	285,84735
107110078	Sosyoloji	4	TM-3	45	2			156000	---	308,59320
107110042	Tarih	4	TS-2	65	2			101000	---	316,57061
107110033	Türk Dili ve Edebiyatı	4	TS-2	65	2			55600	---	347,98159
İlahiyat Bilimleri Fakültesi										
107110139	İlahiyat (Arapça)	4	YGS-4	120	3		1, 17, 121, 299	---	---	----
İktisadi ve İdari Bilimler Fakültesi										
107110103	İktisat	4	TM-1	45	2		21	320000	---	241,40824
107110148	Siyaset Bilimi ve Uluslararası İlişkiler	4	TM-2	30	1		21	---	---	----
Mühendislik-Mimarlık Fakültesi										
107110015	Mimarlık	4	MF-4	25	1			46700	---	380,16160
Sağlık Yüksekokulu										
107110051	Ebelik	4	YGS-2	55	2		1, 38, 78	214000	3640	298,32290
107110024	Hemşirelik	4	YGS-2	51	2		1, 38	124000	834	346,68880
Turizm İşletmeciliği ve Otelcilik Yüksekokulu										
107110112	Konaklama İşletmeciliği	4	YGS-6	35	1		1	732000	127000	239,11750
MARMARA UNIVERSİTESİ (İSTANBUL)										
Atatürk Eğitim Fakültesi										
107210014	Almanca Öğretmenliği	4	DİL-1	65	2		1, 82, 83			
107210023	Bilgisayar ve Öğretim Teknolojileri Öğretmenliği	4	YGS-1	60	2		1	163000	3220	333,93546
107210032	Biyoloji Öğretmenliği	4	MF-2	20	1		1	---	---	----
107210041	Coğrafya Öğretmenliği	4	TS-1	20	1		1	---	---	----
107210068	Fen Bilgisi Öğretmenliği	4	MF-2	60	2		1	120000	14100	293,52137
107210077	Fizik Öğretmenliği	4	MF-2	20	1		1	---	---	----
107210086	Fransızca Öğretmenliği	4	DİL-1	55	2		1, 85, 127	11400	1230	363,65935
107211093	Fransızca Öğretmenliği (KKTC Uyrukları)	4	DİL-1	1			1, 85, 90, 127	---	---	----
107210095	İlköğretim Matematik Öğretmenliği	4	MF-1	60	2	4	1, 75	37900	7140	395,28648
107210102	İngilizce Öğretmenliği	4	DİL-1	125	4	15	1, 15, 75, 77	2380	531	466,57332
107210111	Kimya Öğretmenliği	4	YGS-2	20	1		1	---	---	----
107210129	Matematik Öğretmenliği	4	MF-1	20	1		1	---	---	----
107210138	Okul Öncesi Öğretmenliği	4	YGS-5	105	3		1	68100	15300	412,19877
107210147	Rehberlik ve Psikolojik Danışmanlık	4	TM-3	90	3	12	75	17000	---	419,63881
107210156	Sınıf Öğretmenliği	4	TM-2	125	4		1	68300	12100	354,59595
107210165	Sosyal Bilgiler Öğretmenliği	4	TS-1	70	2		1	13200	1560	390,04501
107210174	Tarih Öğretmenliği	4	TS-2	20	1		1	---	---	----
107210183	Türk Dili ve Edebiyatı Öğretmenliği	4	TS-2	20	1		1	---	---	----
107210192	Türkçe Öğretmenliği	4	TS-2	80	2	4	1, 75	4090	762	437,59103
107210208	Zihin Engelliler Öğretmenliği	4	YGS-4	60	2	24	1, 75	31700	9100	434,92749
107230345	Zihin Engelliler Öğretmenliği (İO)	4	YGS-4	60	2		1, 2	54000	15200	412,34179
107210217	Diş Hekimliği Fakültesi	5	MF-3	140	4		15, 17, 86	15300	---	454,84316
107210226	Eczacılık Fakültesi	5	MF-3	120	3		11, 14	22200	---	437,82868
Fen-Edebiyat Fakültesi										
107210235	Alman Dili ve Edebiyatı	4	DİL-1	35	1		82	---	---	----
107210244	Bilgi ve Belge Yönetimi	4	TM-1	70	2		46	126000	---	310,24797
107210253	Biyoloji	4	MF-2	50	2			144000	---	271,75774
107210262	Coğrafya	4	TS-1	50	2			10600	---	397,41710
107210271	Fizik	4	MF-2	35	1		15, 17, 86	222000	---	219,45379
107210289	Kimya	4	MF-2	60	2		15, 17, 86	138000	---	276,63455
107210298	Matematik	4	MF-1	60	2			79400	---	333,88616
107210783	Mütercim-İrcümanlık (İngilizce)	4	DİL-1	30	1		21, 77	---	---	----
107210862	Sanat Tarihi	4	TS-2	55	2			48900	---	353,94007
107210305	Sosyoloji (İngilizce)	4	TM-3	50	2		15, 17, 28	47900	---	378,46950
107210314	Tarih	4	TS-2	80	2			20600	---	388,22250
107210323	Türk Dili ve Edebiyatı	4	TS-2	85	3			11100	---	408,30936
Güzel Sanatlar Fakültesi										

TABLO-4. Merkezi Yerleştirme İle Öğrenci Alan Yükseköğretim Lisans Programları

PROGRAM KODU (1)	PROGRAM ADI (2)	ÖĞR. SÜRE (3)	PUAN TÜRÜ (4)	GENEL KONT. (5)	OK.BİR KONT. (6)	MEB BURS (7)	ÖZEL KOŞUL VE AÇIKLAMALAR (8)	2013-ÖSYS 0,12BAŞARI SIRASI (9)	2013-ÖSYS EK PUANLI B.SIRA (10)	2013-ÖSYS EN KÜÇÜK PUAN (11)
107211084	Film Tasarımı	4	TS-1	35	1		46	...	---	---
107210332	Hukuk Fakültesi	4	TM-2	500	13			11700	---	430,18024
107230027	Hukuk Fakültesi (İO)	4	TM-2	350	9			15400	---	421,56445
	İktisat Fakültesi									
107210359	Çalışma Ekonomisi ve Endüstri İlişkileri	4	TM-1	90	3			102000	---	324,18540
107230036	Çalışma Ekonomisi ve Endüstri İlişkileri (İO)	4	TM-1	90	3		2	131000	---	307,53856
107210368	Ekonometri	4	TM-1	100	3			114000	---	317,22571
107230045	Ekonometri (İO)	4	TM-1	100	3		2	140000	---	303,07768
107210377	İktisat	4	TM-1	185	5			87300	---	334,64777
107230054	İktisat (İO)	4	TM-1	185	5		2	121000	---	313,04080
107210386	İktisat (İngilizce)	4	TM-1	75	2		15, 17, 28	40100	---	379,99313
107210447	Maliye	4	TM-1	90	3			79500	---	340,60325
107230072	Maliye (İO)	4	TM-1	90	3		2	108000	---	320,49930
	İlahiyat Fakültesi									
107210465	İlahiyat	4	YGS-4	250	7		1, 17, 121, 708	35000	10000	430,96694
107230196	İlahiyat (İO)	4	YGS-4	180	5		1, 2, 17, 121, 708	65100	17900	403,99372
107210959	İlahiyat (İngilizce)	4	YGS-4	30	1		1, 17, 21, 28	25400	7320	443,72463
	İletişim Fakültesi									
107210474	Gazetecilik	4	TS-1	105	3		15, 17, 86	19100	---	377,97978
107210483	Halkla İlişkiler ve Tanıtım	4	TS-1	100	3		15, 17, 86	12900	---	390,89535
107210492	Radio, Televizyon ve Sinema	4	TS-1	100	3		15, 17, 86	10100	---	398,74865
	İşletme Fakültesi									
107210395	İşletme	4	TM-1	225	6			85900	---	335,65849
107230063	İşletme (İO)	4	TM-1	225	6		2	129000	---	308,70974
107210402	İşletme (Almanca)	4	TM-1	55	2		17, 83, 124	69900	---	348,64177
107210411	İşletme (İngilizce)	4	TM-1	95	3		15, 17, 28	35900	---	385,65020
107210429	İşletme Enformatiği (Almanca)	4	TM-1	65	2		17, 83, 124	73800	---	345,18897
107211109	İşletme Enformatiği (Almanca) (KKTC Uyruklu)	4	TM-1	1			17, 83, 90, 124	...	---	---
107211003	İşletme Yönetimi (İngilizce) (UOLP-ABD North Carolina Üniversitesi (UNCW)) (Ücretli)	4	TM-1	15			17, 21, 28, 251, 837	140000	---	303,02727
	Mühendislik Fakültesi									
107210508	Bilgisayar Mühendisliği (İngilizce)	4	MF-4	80	2		15, 17, 28	27000	---	417,81426
107210889	Biyomühendislik (İngilizce)	4	MF-4	40	1		15, 17, 28	48800	---	376,48857
107210517	Çevre Mühendisliği (İngilizce)	4	MF-4	55	2		15, 17, 28	78400	---	333,51446
107210995	Çevre Mühendisliği (İngilizce) (UOLP-Uluslararası Kıbrıs Üniversitesi) (Ücretli)	4	MF-4	20	1		15, 17, 28, 97, 798		---	---
107210871	Elektrik-Elektronik Mühendisliği (İngilizce)	4	MF-4	50	2		15, 17, 28	24000	---	424,39353
107210526	Endüstri Mühendisliği (İngilizce)	4	MF-4	65	2		15, 17, 28	24000	---	424,46681
107210535	Kimya Mühendisliği	4	MF-4	40	1		15, 17, 86	60400	---	358,37216
107210544	Makine Mühendisliği (İngilizce)	4	MF-4	60	2		15, 17, 28	33200	---	404,74333
107210553	Metaller ve Malzeme Mühendisliği (İngilizce)	4	MF-4	45	2		15, 17, 28	69300	---	345,65702
	Sağlık Bilimleri Fakültesi									
107210986	Beslenme ve Diyetetik	4	MF-3	65	2		46	26400	---	428,23229
107210826	Ebelik	4	MF-3	65	2		38, 46, 78	124000	---	290,03631
107210844	Fizyoterapi ve Rehabilitasyon	4	MF-3	100	3		46	21000	---	440,63005
107210817	Hemşirelik	4	MF-3	240	6		38, 46	81200	---	335,86115
107210835	Sağlık Yönetimi	4	TM-1	75	2		46	61900	---	355,84635
	Siyasal Bilimler Fakültesi									
107211066	Kamu Yönetimi	4	TM-2	30	1		17, 21, 86	...	---	---
107210438	Kamu Yönetimi (Fransızca)	4	TM-2	85	3		17, 85, 128	66000	---	356,63308
107211075	Siyaset Bilimi ve Uluslararası İlişkiler	4	TM-2	30	1		17, 21, 86	...	---	---
107210456	Siyaset Bilimi ve Uluslararası İlişkiler (İngilizce)	4	TM-2	95	3		15, 17, 28	31800	---	394,12798
	Teknoloji Fakültesi									
107211012	Elektrik-Elektronik Mühendisliği	4	MF-4	35	1			41800	---	388,65959
107211021	Elektrik-Elektronik Mühendisliği (M.T.O.K.)	4	MF-4	15	1		40, 53	88400	---	321,41346
107210898	Makine Mühendisliği	4	MF-4	39	1			45100	---	382,86431
107210905	Makine Mühendisliği (M.T.O.K.)	4	MF-4	17	1		40, 53	118000	---	291,16569
107210914	Mekatronik Mühendisliği	4	MF-4	39	1			31000	---	409,32720
107210923	Mekatronik Mühendisliği (M.T.O.K.)	4	MF-4	17	1		40, 53	92400	---	316,80091
107210932	Metaller ve Malzeme Mühendisliği	4	MF-4	39	1			88100	---	321,84054
107210941	Metaller ve Malzeme Mühendisliği (M.T.O.K.)	4	MF-4	17	1		40, 53	197000	---	235,82763
107211039	Tekstil Mühendisliği	4	MF-4	35	1			128000	---	281,58292
107211048	Tekstil Mühendisliği (M.T.O.K.)	4	MF-4	15	1		40, 53	...	---	---
107210695	Tıp Fakültesi (İngilizce)	6	MF-3	165	5		15, 17, 28	3650	---	496,37152
107211145	Tıp Fakültesi (İngilizce) (KKTC Uyruklu)	6	MF-3	1			15, 17, 28, 90	...	---	---
	Bankacılık ve Sigortacılık Yüksekokulu									
107210702	Aktüerya	4	YGS-1	60	2		1, 46	207000	6020	313,57896
107211118	Aktüerya (KKTC Uyruklu)	4	YGS-1	1			1, 46, 90	...	---	---
107210711	Bankacılık	4	YGS-6	60	2		1, 46	184000	30900	341,73028
107211127	Bankacılık (KKTC Uyruklu)	4	YGS-6	1			1, 46, 90	...	---	---
107210729	Sermaye Piyasası	4	YGS-6	60	2		1, 46	206000	33700	333,54960
107210738	Sigortacılık	4	YGS-6	60	2		1, 46	248000	40200	319,43339
107211136	Sigortacılık (KKTC Uyruklu)	4	YGS-6	2			1, 46, 90	...	---	---
	Beden Eğitimi ve Spor Yüksekokulu									
107210977	Spor Yöneticiliği	4	YGS-5	65	2		1	229000	32500	340,12576
	Takı Teknolojisi ve Tasarımı Yüksekokulu									
107210968	Takı Tasarımı	4	YGS-5	30	1		1, 15	273000	35800	328,69095
	Uygulamalı Bilimler Yüksekokulu									
107211057	Basım Teknolojileri	4	YGS-1	30	1		1	...	---	---

TABLO-4. Merkezi Yerleştirme İle Öğrenci Alan Yükseköğretim Lisans Programları

PROGRAM KODU (1)	PROGRAM ADI (2)	ÖĞR. SÜRE (3)	PUAN TÜRÜ (4)	GENEL KONT. (5)	OK.BİR KONT. (6)	MEB BURS (7)	ÖZEL KOŞUL VE AÇIKLAMALAR (8)	2013-ÖSYS 0,12BAŞARI SIRASI (9)	2013-ÖSYS EK PUANLI B.SIRA (10)	2013-ÖSYS EN KÜÇÜK PUAN (11)
MEF UNİVERSİTESİ (İSTANBUL)										
Eğitim Fakültesi										
207210376	İlköğretim Matematik Öğretmenliği (İngilizce) (Tam Burslu)	4	MF-1	15			1, 3, 17, 21, 28, 867	----
207210385	İlköğretim Matematik Öğretmenliği (İngilizce) (%75 Burslu)	4	MF-1	15			1, 3, 17, 21, 28, 867	----
207210279	Rehberlik ve Psikolojik Danışmanlık (İngilizce) (Tam Burslu)	4	TM-3	6			3, 17, 21, 28, 867	...	---	----
207210288	Rehberlik ve Psikolojik Danışmanlık (İngilizce) (%75 Burslu)	4	TM-3	14			3, 17, 21, 28, 867	...	---	----
207210297	Rehberlik ve Psikolojik Danışmanlık (İngilizce) (%50 Burslu)	4	TM-3	10			3, 17, 21, 28, 867	...	---	----
207210331	Hukuk Fakültesi (Tam Burslu)	4	TM-2	15			3, 17, 21, 86, 867	...	---	----
207210349	Hukuk Fakültesi (%75 Burslu)	4	TM-2	15			3, 17, 21, 86, 867	...	---	----
207210358	Hukuk Fakültesi (%50 Burslu)	4	TM-2	60			3, 17, 21, 86, 867	...	---	----
207210367	Hukuk Fakültesi (%25 Burslu)	4	TM-2	60			3, 17, 21, 86, 867	...	---	----
İktisadi ve İdari Bilimler Fakültesi										
207210013	Ekonomi (İngilizce) (Tam Burslu)	4	TM-1	6			3, 17, 21, 28, 867	...	---	----
207210022	Ekonomi (İngilizce) (%75 Burslu)	4	TM-1	18			3, 17, 21, 28, 867	...	---	----
207210031	Ekonomi (İngilizce) (%50 Burslu)	4	TM-1	6			3, 17, 21, 28, 867	...	---	----
207210049	İşletme (İngilizce) (Tam Burslu)	4	TM-1	6			3, 17, 21, 28, 867	...	---	----
207210058	İşletme (İngilizce) (%75 Burslu)	4	TM-1	18			3, 17, 21, 28, 867	...	---	----
207210067	İşletme (İngilizce) (%50 Burslu)	4	TM-1	6			3, 17, 21, 28, 867	...	---	----
207210304	Siyaset Bilimi ve Uluslararası İlişkiler (İngilizce) (Tam Burslu)	4	TM-2	8			3, 17, 21, 28, 867	...	---	----
207210313	Siyaset Bilimi ve Uluslararası İlişkiler (İngilizce) (%75 Burslu)	4	TM-2	15			3, 17, 21, 28, 867	...	---	----
207210322	Siyaset Bilimi ve Uluslararası İlişkiler (İngilizce) (%50 Burslu)	4	TM-2	7			3, 17, 21, 28, 867	...	---	----
Mühendislik ve Mimarlık Fakültesi										
207210076	Bilgisayar Mühendisliği (İngilizce) (Tam Burslu)	4	MF-4	6			3, 17, 21, 28, 867	...	---	----
207210085	Bilgisayar Mühendisliği (İngilizce) (%75 Burslu)	4	MF-4	18			3, 17, 21, 28, 867	...	---	----
207210094	Bilgisayar Mühendisliği (İngilizce) (%50 Burslu)	4	MF-4	6			3, 17, 21, 28, 867	...	---	----
207210101	Elektrik-Elektronik Mühendisliği (İngilizce) (Tam Burslu)	4	MF-4	6			3, 17, 21, 28, 867	...	---	----
207210119	Elektrik-Elektronik Mühendisliği (İngilizce) (%75 Burslu)	4	MF-4	18			3, 17, 21, 28, 867	...	---	----
207210128	Elektrik-Elektronik Mühendisliği (İngilizce) (%50 Burslu)	4	MF-4	6			3, 17, 21, 28, 867	...	---	----
207210146	Endüstri Mühendisliği (İngilizce) (Tam Burslu)	4	MF-4	10			3, 17, 21, 28, 867	...	---	----
207210137	Endüstri Mühendisliği (İngilizce) (%75 Burslu)	4	MF-4	10			3, 17, 21, 28, 867	...	---	----
207210155	Endüstri Mühendisliği (İngilizce) (%50 Burslu)	4	MF-4	15			3, 17, 21, 28, 867	...	---	----
207210164	Endüstri Mühendisliği (İngilizce) (%25 Burslu)	4	MF-4	15			3, 17, 21, 28, 867	...	---	----
207210173	İnşaat Mühendisliği (İngilizce) (Tam Burslu)	4	MF-4	6			3, 17, 21, 28, 867	...	---	----
207210182	İnşaat Mühendisliği (İngilizce) (%75 Burslu)	4	MF-4	13			3, 17, 21, 28, 867	...	---	----
207210191	İnşaat Mühendisliği (İngilizce) (%50 Burslu)	4	MF-4	11			3, 17, 21, 28, 867	...	---	----
207210207	Makine Mühendisliği (İngilizce) (Tam Burslu)	4	MF-4	6			3, 17, 21, 28, 867	...	---	----
207210216	Makine Mühendisliği (İngilizce) (%75 Burslu)	4	MF-4	18			3, 17, 21, 28, 867	...	---	----
207210225	Makine Mühendisliği (İngilizce) (%50 Burslu)	4	MF-4	6			3, 17, 21, 28, 867	...	---	----
207210234	Mimarlık (İngilizce) (Tam Burslu)	4	MF-4	8			3, 17, 21, 28, 867	...	---	----
207210243	Mimarlık (İngilizce) (%75 Burslu)	4	MF-4	15			3, 17, 21, 28, 867	...	---	----
207210252	Mimarlık (İngilizce) (%50 Burslu)	4	MF-4	13			3, 17, 21, 28, 867	...	---	----
207210261	Mimarlık (İngilizce) (%25 Burslu)	4	MF-4	14			3, 17, 21, 28, 867	...	---	----
MEHMET AKIF ERSOY UNİVERSİTESİ (BURDUR)										
Eğitim Fakültesi										
107310013	Bilgisayar ve Öğretim Teknolojileri Öğretmenliği	4	YGS-1	50	2		1, 46	282000	12600	287,82732
107310022	Fen Bilgisi Öğretmenliği	4	MF-2	80	2		1, 46	222000	14900	219,23704
107310031	İlköğretim Matematik Öğretmenliği	4	MF-1	50	2	3	1, 46, 75	79200	12200	334,27836
107310049	İngilizce Öğretmenliği	4	DİL-1	60	2	7	1, 21, 75, 77	9120	1090	385,57476
107310058	Okul Öncesi Öğretmenliği	4	YGS-5	50	2		1, 46	114000	22000	383,04862
107330017	Okul Öncesi Öğretmenliği (İO)	4	YGS-5	50	2		1, 2, 46	148000	25700	367,52390
107310173	Rehberlik ve Psikolojik Danışmanlık	4	TM-3	50	2	7	46, 75	30200	---	398,89522
107310067	Sınıf Öğretmenliği	4	TM-2	125	4		1, 46	416000	19100	204,70694
107310076	Sosyal Bilgiler Öğretmenliği	4	TS-1	60	2		1, 46	39200	2310	350,93215
107310085	Türkçe Öğretmenliği	4	TS-2	65	2	3	1, 46, 75	17000	1670	394,78290
Fen-Edebiyat Fakültesi										
107310182	Antropoloji	4	TM-3	50	2		46	367000	---	238,11972
107310191	Arkeoloji	4	TM-3	50	2		46	414000	---	223,10233
107310216	Matematik	4	MF-1	10	1		46	---	---	----
İktisadi ve İdari Bilimler Fakültesi										
107310304	Bankacılık ve Finans	4	TM-1	60	2		46	---	---	----
107310261	İktisat	4	TM-1	60	2		46	287000	---	250,48775
107330123	İktisat (İO)	4	TM-1	60	2		2, 46	336000	---	237,26612
107310225	İşletme	4	TM-1	105	3		46	350000	---	233,76658
107330098	İşletme (İO)	4	TM-1	105	3		2, 46	350000	---	233,69773
107310243	Kamu Yönetimi	4	TM-2	100	3		46	218000	---	276,13395
107330105	Kamu Yönetimi (İO)	4	TM-2	100	3		2, 46	263000	---	261,73497
107310313	Sağlık Yönetimi	4	TM-1	50	2		46	---	---	----
İlahiyat Fakültesi										
107310331	İlahiyat	4	YGS-4	120	3		1, 121	---	---	----

TABLO-4. Merkezi Yerleştirme İle Öğrenci Alan Yükseköğretim Lisans Programları

PROGRAM KODU (1)	PROGRAM ADI (2)	ÖĞR. SÜRE (3)	PUAN TÜRÜ (4)	GENEL KONT. (5)	OK.BİR KONT. (6)	MEB BURS (7)	ÖZEL KOŞUL VE AÇIKLAMALAR (8)	2013-ÖSYS 0,12BAŞARI SIRASI (9)	2013-ÖSYS EK PUANLI B.SIRA (10)	2013-ÖSYS EN KÜÇÜK PUAN (11)
Mühendislik-Mimarlık Fakültesi										
107310234	Gıda Mühendisliği	4	MF-4	45	2		46	171000	---	250,46818
107310279	İnşaat Mühendisliği	4	MF-4	40	1		46	108000	---	300,31632
107310322	Mimarlık	4	MF-4	30	1		46	---	---	---
107310119	Veteriner Fakültesi	5	MF-3	85	3		46	124000	---	289,25798
Beden Eğitimi ve Spor Yüksekokulu										
107310297	Spor Yöneticiliği	4	YGS-5	50	2		1, 46	---	---	---
107330141	Spor Yöneticiliği (IO)	4	YGS-5	50	2		1, 2, 46	---	---	---
Sağlık Yüksekokulu										
107310252	Acil Yardım ve Afet Yönetimi	4	YGS-2	50	2		1, 46, 848	217000	3770	297,08469
107330114	Acil Yardım ve Afet Yönetimi (IO)	4	YGS-2	50	2		1, 2, 46, 848	259000	5790	282,88924
107310094	Hemşirelik	4	YGS-2	115	3		1, 38, 46, 87	175000	2160	315,25546
Turizm İşletmeciliği ve Otelcilik Yüksekokulu										
107310288	Konaklama İşletmeciliği	4	YGS-6	70	2		1, 46	651000	118000	248,12716
107330132	Konaklama İşletmeciliği (IO)	4	YGS-6	70	2		1, 2, 46	788000	130000	233,32026
Bucak Zeliha Tolunay Uygulamalı Teknoloji ve İşletmecilik Yüksekokulu										
107310137	Muhasebe ve Finansal Yönetim	4	YGS-6	100	3		1, 46, 797	458000	79500	274,00567
107330062	Muhasebe ve Finansal Yönetim (IO)	4	YGS-6	100	3		1, 2, 46, 797	536000	95900	262,57617
107310349	Muhasebe ve Finansal Yönetim (KKTC Uyrıklı)	4	YGS-6	2			1, 46, 90, 797	---	---	---
107310146	Uluslararası Ticaret	4	YGS-6	95	3		1, 46, 797	390000	65600	285,90764
107330071	Uluslararası Ticaret (IO)	4	YGS-6	95	3		1, 2, 46, 797	484000	84800	270,05212
107310128	Yönetim Bilişim Sistemleri	4	YGS-6	85	3		1, 46, 797	287000	46600	308,51766
107330089	Yönetim Bilişim Sistemleri (IO)	4	YGS-6	85	3		1, 2, 46, 797	358000	59400	292,06259
MELİKŞAH UNIVERSİTESİ (KAYSERİ)										
Fen-Edebiyat Fakültesi										
204210022	İngiliz Dili ve Edebiyatı (Tam Burslu)	4	DIL-1	6			3, 21, 167	5770	---	422,80859
204210173	İngiliz Dili ve Edebiyatı (%50 Burslu)	4	DIL-1	24			3, 21, 167	32700	---	228,41546
204210534	Psikoloji (Ücretli)	4	TM-3	56			21, 167	180000	---	298,44591
204210543	Psikoloji (Tam Burslu)	4	TM-3	8			3, 21, 167	21300	---	411,90946
204210552	Psikoloji (%50 Burslu)	4	TM-3	8			3, 21, 167	37500	---	389,77119
204210561	Psikoloji (%25 Burslu)	4	TM-3	8			3, 21, 167	59600	---	367,56390
204210376	Hukuk Fakültesi (Ücretli)	4	TM-2	105			21, 167	98600	---	331,53173
204210385	Hukuk Fakültesi (Tam Burslu)	4	TM-2	15			3, 21, 167	3570	---	461,86167
204210419	Hukuk Fakültesi (%50 Burslu)	4	TM-2	15			3, 21, 167	27000	---	400,90224
204210428	Hukuk Fakültesi (%25 Burslu)	4	TM-2	15			3, 21, 167	36100	---	388,22403
İktisadi ve İdari Bilimler Fakültesi										
204210164	İktisat (Tam Burslu)	4	TM-1	8			3, 21, 167	87600	---	334,36689
204210216	İktisat (%50 Burslu)	4	TM-1	22			3, 21, 167	375000	---	227,16646
204210067	İşletme (Tam Burslu)	4	TM-1	5			3, 21, 167	88100	---	334,01660
204210234	İşletme (%50 Burslu)	4	TM-1	25			3, 21, 167	343000	---	235,63843
204210243	İşletme (%25 Burslu)	4	TM-1	10			3, 21, 167	393000	---	221,31904
204210401	İşletme (İngilizce) (Tam Burslu)	4	TM-1	6			3, 17, 21, 28, 167	52600	---	365,26100
204210437	İşletme (İngilizce) (%50 Burslu)	4	TM-1	26			3, 17, 21, 28, 167	345000	---	235,11330
204210613	Siyaset Bilimi ve Uluslararası İlişkiler (İngilizce) (Tam Burslu)	4	TM-2	6			3, 17, 21, 28, 167	36500	---	387,66941
204210622	Siyaset Bilimi ve Uluslararası İlişkiler (İngilizce) (%50 Burslu)	4	TM-2	24			3, 17, 21, 28, 167	195000	---	284,30758
204210631	Siyaset Bilimi ve Uluslararası İlişkiler (İngilizce) (%25 Burslu)	4	TM-2	20			3, 17, 21, 28, 167	370000	---	231,78302
204210076	Uluslararası Ticaret ve İşletmecilik (Ücretli)	4	TM-1	3			21, 167	---	---	---
204210085	Uluslararası Ticaret ve İşletmecilik (Tam Burslu)	4	TM-1	6			3, 21, 167	47100	---	371,42453
204210252	Uluslararası Ticaret ve İşletmecilik (%50 Burslu)	4	TM-1	24			3, 21, 167	264000	---	256,83156
204210261	Uluslararası Ticaret ve İşletmecilik (%25 Burslu)	4	TM-1	17			3, 21, 167	394000	---	220,82831
Mühendislik-Mimarlık Fakültesi										
204210101	Bilgisayar Mühendisliği (Tam Burslu)	4	MF-4	10			3, 21, 167	48600	---	376,81588
204210279	Bilgisayar Mühendisliği (%50 Burslu)	4	MF-4	30			3, 21, 167	224000	---	218,50247
204210367	Bilgisayar Mühendisliği (İngilizce) (Tam Burslu)	4	MF-4	6			3, 17, 21, 28, 167	37000	---	397,41023
204210455	Bilgisayar Mühendisliği (İngilizce) (%50 Burslu)	4	MF-4	24			3, 17, 21, 28, 167	---	---	---
204210128	Elektrik-Elektronik Mühendisliği (Tam Burslu)	4	MF-4	6			3, 21, 167	38900	---	393,83635
204210297	Elektrik-Elektronik Mühendisliği (%50 Burslu)	4	MF-4	24			3, 21, 167	182000	---	244,10124
204210304	Elektrik-Elektronik Mühendisliği (%25 Burslu)	4	MF-4	5			3, 21, 167	219000	---	223,26244
204210349	Elektrik-Elektronik Mühendisliği (İngilizce) (Tam Burslu)	4	MF-4	6			3, 17, 21, 28, 167	29400	---	412,57143
204210473	Elektrik-Elektronik Mühendisliği (İngilizce) (%50 Burslu)	4	MF-4	24			3, 17, 21, 28, 167	197000	---	235,91109
204210146	Endüstri Ürünleri Tasarımı (Tam Burslu)	4	MF-4	6			3, 21, 167	74700	---	338,34208
204210313	Endüstri Ürünleri Tasarımı (%50 Burslu)	4	MF-4	19			3, 21, 167	---	---	---
204210685	İnşaat Mühendisliği (İngilizce) (Ücretli)	4	MF-4	6			17, 21, 28, 167	---	---	---
204210694	İnşaat Mühendisliği (İngilizce) (Tam Burslu)	4	MF-4	5			3, 17, 21, 28, 167	45400	---	382,25812
204210701	İnşaat Mühendisliği (İngilizce) (%50 Burslu)	4	MF-4	12			3, 17, 21, 28, 167	120000	---	288,45426
204210719	İnşaat Mühendisliği (İngilizce) (%25 Burslu)	4	MF-4	22			3, 17, 21, 28, 167	198000	---	235,35284
204210507	Makine Mühendisliği (İngilizce) (Tam Burslu)	4	MF-4	5			3, 17, 21, 28, 167	65000	---	351,77744
204210516	Makine Mühendisliği (İngilizce) (%50 Burslu)	4	MF-4	20			3, 17, 21, 28, 167	---	---	---
204210649	Mimarlık (Ücretli)	4	MF-4	30			21, 167	155000	---	261,06328
204210658	Mimarlık (Tam Burslu)	4	MF-4	6			3, 21, 167	29600	---	412,18672
204210667	Mimarlık (%50 Burslu)	4	MF-4	8			3, 21, 167	51600	---	371,87984
204210676	Mimarlık (%25 Burslu)	4	MF-4	6			3, 21, 167	72100	---	341,88001
Sağlık Bilimleri Fakültesi										
204210728	Hemşirelik (Tam Burslu)	4	MF-3	6			3, 38, 46, 167	---	---	---

TABLO-4. Merkezi Yerleştirme İle Öğrenci Alan Yükseköğretim Lisans Programları

PROGRAM KODU (1)	PROGRAM ADI (2)	ÖGR. SÜRE (3)	PUAN TÜRÜ (4)	GENEL KONT. (5)	OK.BİR KONT. (6)	MEB BURS (7)	ÖZEL KOŞUL VE AÇIKLAMALAR (8)	2013-ÖSYS 0,12BAŞARI SIRASI (9)	2013-ÖSYS EK PUANLI B.SIRA (10)	2013-ÖSYS EN KÜÇÜK PUAN (11)	
204210737	Hemşirelik (%50 Burslu)	4	MF-3	34			3, 38, 46, 167	...	---	----	
204210746	Hemşirelik (%25 Burslu)	4	MF-3	20			3, 38, 46, 167	...	---	----	
MERSİN ÜNİVERSİTESİ											
107410012	Eczacılık Fakültesi	5	MF-3	60	2			11	27300	---	426,36209
Eğitim Fakültesi											
107410639	Bilgisayar ve Öğretim Teknolojileri Öğretmenliği	4	YGS-1	30	1			1	...	---	----
107410021	Fen Bilgisi Öğretmenliği	4	MF-2	50	2			1	186000	14900	242,34022
107410039	İlköğretim Matematik Öğretmenliği	4	MF-1	50	2	3		1, 75	63700	10600	354,47748
107410048	İngilizce Öğretmenliği	4	DİL-1	50	2	6		1, 15, 75, 77	7760	985	400,33439
107410057	Okul Öncesi Öğretmenliği	4	YGS-5	50	2			1	88100	18500	397,94706
107430025	Okul Öncesi Öğretmenliği (İO)	4	YGS-5	50	2			1, 2	126000	23400	376,94583
107410066	Rehberlik ve Psikolojik Danışmanlık	4	TM-3	50	2	7		75	26200	---	404,39530
107410075	Sınıf Öğretmenliği	4	TM-2	60	2			1	130000	15200	312,92466
107410084	Türkçe Öğretmenliği	4	TS-2	60	2	3		1, 75	9860	1310	412,00489
Fen-Edebiyat Fakültesi											
107410093	Arkeoloji	4	TM-3	60	2			4	347000	---	243,68782
107410109	Biyoloji	4	MF-2	20	1			4		---	---
107410118	Felsefe	4	TM-3	60	2				205000	---	288,43164
107410136	İngiliz Dil Bilimi (İngilizce)	4	DİL-1	60	2			15, 28, 77	17100	---	315,59354
107410145	Kimya	4	MF-2	10	1			4		---	---
107410154	Matematik	4	MF-1	50	2				220000	---	230,66417
107430113	Matematik (İO)	4	MF-1	30	1			2		---	---
107410163	Mütercim-Tercümanlık (Almanca)	4	DİL-1	60	2			83, 127	29100	---	243,64549
107410675	Mütercim-Tercümanlık (Almanca) (KKTC Uyraklu)	4	DİL-1	1				83, 90, 127	...	---	----
107410172	Mütercim-Tercümanlık (Fransızca)	4	DİL-1	25	1			85, 127	...	---	----
107410181	Psikoloji	4	TM-3	60	2			15, 17, 86	25600	---	405,23565
107410199	Sosyoloji	4	TM-3	60	2				104000	---	335,73185
107410206	Tarih	4	TS-2	60	2				67800	---	338,27378
107410215	Türk Dili ve Edebiyatı	4	TS-2	60	2				39200	---	363,42541
İktisadi ve İdari Bilimler Fakültesi											
107410569	Çalışma Ekonomisi ve Endüstri İlişkileri	4	TM-1	50	2				227000	---	268,18376
107410224	İktisat	4	TM-1	80	2			17, 21, 86	225000	---	268,90993
107430079	İktisat (İO)	4	TM-1	80	2			2	288000	---	250,08507
107410233	İşletme	4	TM-1	80	2			17, 21, 86	226000	---	268,71348
107410242	Kamu Yönetimi	4	TM-2	80	2			17, 21, 86	143000	---	306,35137
107410251	Maliye	4	TM-1	60	2				138000	---	303,81384
107410684	Maliye (KKTC Uyraklu)	4	TM-1	1				90	...	---	----
İletişim Fakültesi											
107410278	Gazetecilik	4	TS-1	50	2				66500	---	327,55464
107410269	Radyo, Televizyon ve Sinema	4	TS-1	50	2				48700	---	341,82889
Mimarlık Fakültesi											
107410287	Mimarlık	4	MF-4	45	2			15, 17, 86	36500	---	398,42079
107410578	Şehir ve Bölge Planlama (İngilizce)	4	MF-4	35	1			15, 17, 28	133000	---	277,35417
Mühendislik Fakültesi											
107410296	Çevre Mühendisliği	4	MF-4	70	2			4	199000	---	234,74760
107410303	Elektrik-Elektronik Mühendisliği	4	MF-4	70	2			15, 17, 86	81300	---	329,98801
107410312	Gıda Mühendisliği	4	MF-4	60	2			15, 17, 86	159000	---	258,17654
107410596	İnşaat Mühendisliği	4	MF-4	40	1				67900	---	347,66566
107410321	Jeoloji Mühendisliği	4	MF-4	30	1					---	---
107410542	Kimya Mühendisliği	4	MF-4	40	1				174000	---	248,55192
107410339	Makine Mühendisliği	4	MF-4	60	2				108000	---	300,64872
107410648	Metaller ve Malzeme Mühendisliği	4	MF-4	30	1				...	---	----
Su Ürünleri Fakültesi											
107410533	Su Ürünleri Mühendisliği	4	MF-2	10	1					---	---
107410366	Tıp Fakültesi	6	MF-3	205	6			14, 87	9830	---	470,66384
Turizm Fakültesi											
107410666	Gastronomi ve Mutfak Sanatları	4	TS-1	10	1				...	---	----
107410587	Turizm İşletmeciliği	4	TM-1	100	3			17, 21, 86	300000	---	246,81024
107430149	Turizm İşletmeciliği (İO)	4	TM-1	100	3			2, 17, 21, 86	341000	---	236,04512
İçel Sağlık Yüksekokulu											
107410445	Hemşirelik	4	YGS-2	191	5			1, 38, 46	120000	755	349,66285
107410657	Sağlık Kurumları İşletmeciliği	4	YGS-6	30	1			1	...	---	----
Tarsus Teknoloji Fakültesi											
107410603	Otomotiv Mühendisliği	4	MF-4	28	1				124000	---	285,29871
107410612	Otomotiv Mühendisliği (M.T.O.K.)	4	MF-4	12	1			40, 53	199000	---	234,76123
107410693	Otomotiv Mühendisliği (KKTC Uyraklu)	4	MF-4	1				90	...	---	----
Erdemli Uygulamalı Teknoloji ve İşletmecilik Yüksekokulu											
107410463	Bilgisayar Teknolojisi ve Bilişim Sistemleri	4	YGS-1	40	1			1	284000	12900	287,16076
107410709	Bilgisayar Teknolojisi ve Bilişim Sistemleri (KKTC Uyraklu)	4	YGS-1	3				1, 90	...	---	----
107410551	İşletme Bilgi Yönetimi	4	YGS-6	45	2			1	328000	53800	298,50149
Silifke Uygulamalı Teknoloji ve İşletmecilik Yüksekokulu											
107410524	İşletme Bilgi Yönetimi	4	YGS-6	55	2			1, 15	371000	61900	289,50788
Tarsus Uygulamalı Teknoloji ve İşletmecilik Yüksekokulu											
107410621	Uluslararası Ticaret ve Lojistik	4	YGS-6	40	1			1	...	---	----

TABLO-4. Merkezi Yerleştirme İle Öğrenci Alan Yükseköğretim Lisans Programları

PROGRAM KODU (1)	PROGRAM ADI (2)	ÖĞR. SÜRE (3)	PUAN TÜRÜ (4)	GENEL KONT. (5)	OK.BİR KONT. (6)	MEB BURS (7)	ÖZEL KOŞUL VE AÇIKLAMALAR (8)	2013-ÖSYS 0,12BAŞARI SIRASI (9)	2013-ÖSYS EK PUANLI B.SIRA (10)	2013-ÖSYS EN KÜÇÜK PUAN (11)
MEVLANA ÜNİVERSİTESİ (KONYA)										
Eğitim Fakültesi										
204410586	Bilgisayar ve Öğretim Teknolojileri Öğretmenliği (Tam Burslu)	4	YGS-1	4			1, 3, 718	164000	3280	333,40355
204410595	Bilgisayar ve Öğretim Teknolojileri Öğretmenliği (%50 Burslu)	4	YGS-1	26			1, 3, 718	454000	33900	250,11934
204410602	Bilgisayar ve Öğretim Teknolojileri Öğretmenliği (%25 Burslu)	4	YGS-1	10			1, 3, 718			
204410056	İlköğretim Matematik Öğretmenliği (Ücretli)	4	MF-1	5			1, 718			
204410065	İlköğretim Matematik Öğretmenliği (Tam Burslu)	4	MF-1	5			1, 3, 718	36000	6850	398,67425
204410092	İlköğretim Matematik Öğretmenliği (%50 Burslu)	4	MF-1	25			1, 3, 718	94900	13500	316,30453
204410392	İlköğretim Matematik Öğretmenliği (%25 Burslu)	4	MF-1	15			1, 3, 718			
204410074	İngilizce Öğretmenliği (Ücretli)	4	DİL-1	5			1, 21, 718			
204410083	İngilizce Öğretmenliği (Tam Burslu)	4	DİL-1	5			1, 3, 21, 718	2560	545	464,03938
204410126	İngilizce Öğretmenliği (%50 Burslu)	4	DİL-1	25			1, 3, 21, 718	13400	1360	345,58339
204410408	İngilizce Öğretmenliği (%25 Burslu)	4	DİL-1	15			1, 3, 21, 718	31800	2020	232,18247
204410338	Okul Öncesi Öğretmenliği (Ücretli)	4	YGS-5	42			1, 718	374000	42800	307,55201
204410347	Okul Öncesi Öğretmenliği (Tam Burslu)	4	YGS-5	7			1, 3, 718	76600	16800	405,73185
204410356	Okul Öncesi Öğretmenliği (%50 Burslu)	4	YGS-5	7			1, 3, 718	155000	26400	364,57901
204410365	Okul Öncesi Öğretmenliği (%25 Burslu)	4	YGS-5	14			1, 3, 718	221000	31900	342,30182
204410171	Rehberlik ve Psikolojik Danışmanlık (Ücretli)	4	TM-3	42			718	110000	---	332,05344
204410189	Rehberlik ve Psikolojik Danışmanlık (Tam Burslu)	4	TM-3	7			3, 718	24700	---	406,55981
204410198	Rehberlik ve Psikolojik Danışmanlık (%50 Burslu)	4	TM-3	7			3, 718	37700	---	389,55059
204410205	Rehberlik ve Psikolojik Danışmanlık (%25 Burslu)	4	TM-3	14			3, 718	60000	---	367,24925
204410135	Türkçe Öğretmenliği (Ücretli)	4	TS-2	30			1, 718			
204410144	Türkçe Öğretmenliği (Tam Burslu)	4	TS-2	6			1, 3, 718	4350	795	436,07170
204410153	Türkçe Öğretmenliği (%50 Burslu)	4	TS-2	6			1, 3, 718	20900	1820	387,68347
204410162	Türkçe Öğretmenliği (%25 Burslu)	4	TS-2	18			1, 3, 718	65500	2510	339,99352
204410656	Hukuk Fakültesi (Ücretli)	4	TM-2	82			718	95900	---	333,40662
204410665	Hukuk Fakültesi (Tam Burslu)	4	TM-2	10			3, 718	14700	---	423,18530
204410683	Hukuk Fakültesi (%50 Burslu)	4	TM-2	4			3, 718	31500	---	394,42039
204410674	Hukuk Fakültesi (%25 Burslu)	4	TM-2	4			3, 718	38200	---	385,60710
İşletme Fakültesi										
204410629	İşletme (Tam Burslu)	4	TM-1	5			3, 718	82500	---	338,26312
204410638	İşletme (%50 Burslu)	4	TM-1	35			3, 718		---	
204410647	İşletme (%25 Burslu)	4	TM-1	10			3, 718		---	
204410708	Uluslararası Ticaret (İngilizce) (Tam Burslu)	4	TM-1	5			3, 17, 21, 28, 718	99400	---	326,15432
204410717	Uluslararası Ticaret (İngilizce) (%50 Burslu)	4	TM-1	35			3, 17, 21, 28, 718	400000	---	217,93498
204410726	Uluslararası Ticaret (İngilizce) (%25 Burslu)	4	TM-1	10			3, 17, 21, 28, 718		---	
Mühendislik Fakültesi										
204410268	Bilgisayar Mühendisliği (İngilizce) (Tam Burslu)	4	MF-4	10			3, 17, 21, 28, 718	49600	---	375,13592
204410753	Bilgisayar Mühendisliği (İngilizce) (%75 Burslu)	4	MF-4	10			3, 17, 21, 28, 718	---	---	---
204410277	Bilgisayar Mühendisliği (İngilizce) (%50 Burslu)	4	MF-4	10			3, 17, 21, 28, 718		---	
204410223	Elektrik-Elektronik Mühendisliği (İngilizce) (Tam Burslu)	4	MF-4	5			3, 17, 21, 28, 718	42900	---	386,69861
204410762	Elektrik-Elektronik Mühendisliği (İngilizce) (%75 Burslu)	4	MF-4	5			3, 17, 21, 28, 718	---	---	---
204410232	Elektrik-Elektronik Mühendisliği (İngilizce) (%50 Burslu)	4	MF-4	20			3, 17, 21, 28, 718		---	
204410744	Makine Mühendisliği (İngilizce) (Tam Burslu)	4	MF-4	10			3, 17, 21, 28, 718	67200	---	348,58526
204410771	Makine Mühendisliği (İngilizce) (%75 Burslu)	4	MF-4	10			3, 17, 21, 28, 718	---	---	---
204410735	Makine Mühendisliği (İngilizce) (%50 Burslu)	4	MF-4	10			3, 17, 21, 28, 718		---	
204410302	Mekatronik Mühendisliği (İngilizce) (Tam Burslu)	4	MF-4	10			3, 17, 21, 28, 718	51400	---	372,15406
204410789	Mekatronik Mühendisliği (İngilizce) (%75 Burslu)	4	MF-4	10			3, 17, 21, 28, 718	---	---	---
204410311	Mekatronik Mühendisliği (İngilizce) (%50 Burslu)	4	MF-4	10			3, 17, 21, 28, 718		---	
204410374	Tıp Fakültesi (Ücretli)	6	MF-3	66			718	22500	---	437,05676
204410383	Tıp Fakültesi (Tam Burslu)	6	MF-3	8			3, 718	2260	---	506,21007
204410435	Tıp Fakültesi (%50 Burslu)	6	MF-3	3			3, 718	12800	---	461,81366
204410444	Tıp Fakültesi (%25 Burslu)	6	MF-3	3			3, 718	15800	---	453,50864
Sağlık Hizmetleri Yüksekokulu										
204410453	Beslenme ve Diyetetik (Ücretli)	4	YGS-2	45			1, 718	125000	866	345,62343
204410462	Beslenme ve Diyetetik (Tam Burslu)	4	YGS-2	5			1, 3, 718	17300	5	477,74236
204410532	Fizyoterapi ve Rehabilitasyon (Ücretli)	4	YGS-2	45			1, 718	84200	245	383,56230
204410541	Fizyoterapi ve Rehabilitasyon (Tam Burslu)	4	YGS-2	5			1, 3, 718	15800	3	480,94085
204410498	Hemşirelik (Ücretli)	4	YGS-2	15			1, 38, 718	289000	7550	274,26422
204410505	Hemşirelik (Tam Burslu)	4	YGS-2	7			1, 3, 38, 718	70300	133	399,38407
204410514	Hemşirelik (%50 Burslu)	4	YGS-2	33			1, 3, 38, 718	149000	1420	329,34700
204410523	Hemşirelik (%25 Burslu)	4	YGS-2	15			1, 3, 38, 718	233000	4480	291,28034
MİMAR SİNAN GÜZEL SANATLAR ÜNİVERSİTESİ (İSTANBUL)										
Fen-Edebiyat Fakültesi										
107510011	Arkeoloji	4	TM-3	45	2			164000	---	305,05962
107510117	Felsefe	4	TM-3	45	2			116000	---	329,00748
107510029	İstatistik	4	MF-1	65	2			150000	---	269,60540
107510038	Matematik	4	MF-1	50	2			121000	---	292,03401
107510047	Sanat Tarihi	4	TS-2	85	3			41700	---	360,99181
107510056	Sosyoloji	4	TM-3	75	2			66000	---	362,17894
107510065	Tarih	4	TS-2	65	2			25000	---	381,16326
107510074	Türk Dili ve Edebiyatı	4	TS-2	65	2			18400	---	392,29264
Güzel Sanatlar Fakültesi										

TABLO-4. Merkezi Yerleştirme İle Öğrenci Alan Yükseköğretim Lisans Programları

PROGRAM KODU (1)	PROGRAM ADI (2)	ÖĞR. SÜRE (3)	PUAN TÜRÜ (4)	GENEL KONT. (5)	OK.BİR KONT. (6)	MEB BURS (7)	ÖZEL KOŞUL VE AÇIKLAMALAR (8)	2013-ÖSYS 0,12BAŞARI SIRASI (9)	2013-ÖSYS EK PUANLI B.SIRA (10)	2013-ÖSYS EN KÜÇÜK PUAN (11)
107510083	Sinema ve Televizyon	4	TS-1	30	1			3070	---	435,48554
Mimarlık Fakültesi										
107510092	Mimarlık	4	MF-4	95	3			16800	---	441,85895
107510108	Şehir ve Bölge Planlama	4	MF-4	65	2			61200	---	357,26072
MUGLA SITKI KOÇMAN UNIVERSİTESİ										
Edebiyat Fakültesi										
107610082	Arkeoloji	4	TM-3	50	2		4	331000	---	248,34360
107610107	Çağdaş Türk Lehçeleri ve Edebiyatları	4	TS-2	60	2		4	96300	---	319,23618
107630183	Çağdaş Türk Lehçeleri ve Edebiyatları (IO)	4	TS-2	60	2		2, 4	142000	---	294,97444
107610116	Felsefe	4	TM-3	80	2		61	232000	---	279,12559
107610443	İngiliz Dili ve Edebiyatı	4	DİL-1	40	1		21	11900	---	358,88977
107610452	Sanat Tarihi	4	TS-2	40	1			144000	---	294,15533
107610161	Sosyoloji	4	TM-3	70	2		4	132000	---	320,31667
107610179	Tarih	4	TS-2	70	2		4	74200	---	333,73435
107630174	Tarih (IO)	4	TS-2	70	2		2, 4	103000	---	315,23337
107610188	Türk Dili ve Edebiyatı	4	TS-2	60	2		61	37600	---	365,24701
107630095	Türk Dili ve Edebiyatı (IO)	4	TS-2	60	2		2, 61	74600	---	333,41245
Eğitim Fakültesi										
107610019	Almanca Öğretmenliği	4	DİL-1	45	2		1, 83, 127	26100	1900	259,05325
107610028	Fen Bilgisi Öğretmenliği	4	MF-2	70	2		1	214000	14900	225,78643
107610461	İlköğretim Matematik Öğretmenliği	4	MF-1	40	1	2	1, 75	73500	11600	341,32087
107610037	İngilizce Öğretmenliği	4	DİL-1	65	2	8	1, 21, 75, 77	7670	981	401,26627
107610046	Okul Öncesi Öğretmenliği	4	YGS-5	70	2		1	112000	21600	384,35680
107610425	Rehberlik ve Psikolojik Danışmanlık	4	TM-3	45	2	6	75	28400	---	401,41230
107630208	Rehberlik ve Psikolojik Danışmanlık (IO)	4	TM-3	45	2		2	33700	---	394,48746
107610055	Sınıf Öğretmenliği	4	TM-2	95	3		1	297000	19000	251,85848
107610064	Sosyal Bilgiler Öğretmenliği	4	TS-1	70	2		1	30500	2160	361,02365
107610073	Türkçe Öğretmenliği	4	TS-2	60	2	3	1, 75	12300	1450	405,37836
Fen Fakültesi										
107610091	Biyoloji	4	MF-2	10	1		4		---	
107610125	Fizik	4	MF-2	10	1		4		---	
107610134	İstatistik	4	MF-1	30	1		4		---	
107610601	İstatistik (KKTC Uyrulu)	4	MF-1	1			4, 90	---	---	----
107610143	Kimya	4	MF-2	10	1		4		---	
107610152	Matematik	4	MF-1	65	2		4	234000	---	222,64650
107610479	Moleküler Biyoloji ve Genetik	4	MF-3	35	1		4	103000	---	310,58876
İktisadi ve İdari Bilimler Fakültesi										
107610197	Çalışma Ekonomisi ve Endüstri İlişkileri	4	TM-1	70	2		4	247000	---	262,03459
107610204	İktisat	4	TM-1	125	4		4	281000	---	251,96347
107630111	İktisat (IO)	4	TM-1	125	4		2, 4	353000	---	233,04276
107610567	İktisat (İngilizce)	4	TM-1	40	1		17, 21, 28	---	---	----
107610213	İşletme	4	TM-1	135	4		4	333000	---	238,11446
107630129	İşletme (IO)	4	TM-1	135	4		2, 4	368000	---	228,97711
107610222	Kamu Yönetimi	4	TM-2	135	4		4	167000	---	295,46060
107630138	Kamu Yönetimi (IO)	4	TM-2	135	4		2, 4	258000	---	263,26671
107610434	Siyaset Bilimi ve Uluslararası İlişkiler	4	TM-2	55	2		17, 21, 86	123000	---	316,86180
107610619	Siyaset Bilimi ve Uluslararası İlişkiler (KKTC Uyrulu)	4	TM-2	1			17, 21, 86, 90	---	---	----
107610558	Uluslararası Ticaret ve Finansman	4	TM-1	50	2		4	---	---	----
107630226	Uluslararası Ticaret ve Finansman (IO)	4	TM-1	50	2		2, 4	---	---	----
Mühendislik Fakültesi										
107610364	Bilgisayar Mühendisliği (İngilizce)	4	MF-4	40	1		17, 21, 28	80600	---	330,80779
107610585	Elektrik-Elektronik Mühendisliği (İngilizce)	4	MF-4	25	1		17, 21, 28	---	---	----
107610231	İnşaat Mühendisliği (İngilizce)	4	MF-4	50	2		17, 21, 28	63800	---	353,57531
107610249	Jeoloji Mühendisliği (İngilizce)	4	MF-4	20	1		17, 21, 28	---	---	
107610382	Maden Mühendisliği (İngilizce)	4	MF-4	30	1		17, 21, 28	---	---	
107610373	Metaller ve Malzeme Mühendisliği (İngilizce)	4	MF-4	40	1		17, 21, 28	158000	---	259,13502
107610628	Metaller ve Malzeme Mühendisliği (İngilizce) (KKTC Uyrulu)	4	MF-4	1			17, 21, 28, 90	---	---	----
Su Ürünleri Fakültesi										
107610355	Su Ürünleri Mühendisliği	4	MF-2	10	1		4		---	
Teknoloji Fakültesi										
107610391	Ağaç İşleri Endüstri Mühendisliği	4	MF-4	28	1			---	---	----
107610407	Ağaç İşleri Endüstri Mühendisliği (M.T.O.K.)	4	MF-4	12	1		40, 53	---	---	----
107610488	Bilişim Sistemleri Mühendisliği	4	MF-4	28	1			151000	---	263,75385
107610497	Bilişim Sistemleri Mühendisliği (M.T.O.K.)	4	MF-4	12	1		40, 53	151000	---	264,27630
107610504	Enerji Sistemleri Mühendisliği	4	MF-4	28	1			141000	---	271,24484
107610513	Enerji Sistemleri Mühendisliği (M.T.O.K.)	4	MF-4	12	1		40, 53	175000	---	247,99674
107610416	Tıp Fakültesi	6	MF-3	55	2			12200	---	463,44198
Muğla Sağlık Yüksekokulu										
107610522	Beslenme ve Diyetetik	4	YGS-2	60	2		1	35700	21	445,69412
107610285	Fizyoterapi ve Rehabilitasyon	4	YGS-2	100	3		1, 87	25200	10	462,88638
107610294	Hemşirelik	4	YGS-2	234	6		1, 38, 87	176000	2180	314,88048
107610531	Sağlık Yönetimi	4	YGS-6	40	1		1	192000	31800	338,77961
Turizm İşletmeciliği ve Otelcilik Y.O.										
107610337	Konaklama İşletmeciliği	4	YGS-6	60	2		1, 4	414000	70500	281,52634
107630147	Konaklama İşletmeciliği (IO)	4	YGS-6	60	2		1, 2, 4	514000	91300	265,63890
107610346	Seyahat İşletmeciliği	4	YGS-6	60	2		1, 4	458000	79400	274,09813
107630156	Seyahat İşletmeciliği (IO)	4	YGS-6	60	2		1, 2, 4	556000	100000	259,84053
107610549	Yiyecek ve İçecek İşletmeciliği	4	YGS-6	40	1		1	400000	67700	283,96151

TABLO-4. Merkezi Yerleştirme İle Öğrenci Alan Yükseköğretim Lisans Programları

PROGRAM KODU (1)	PROGRAM ADI (2)	ÖĞR. SÜRE (3)	PUAN TÜRÜ (4)	GENEL KONT. (5)	OK.BİR KONT. (6)	MEB BURS (7)	ÖZEL KOŞUL VE AÇIKLAMALAR (8)	2013-ÖSYS 0,12BAŞARI SIRASI (9)	2013-ÖSYS EK PUANLI B.SIRA (10)	2013-ÖSYS EN KÜÇÜK PUAN (11)	
107630217	Yiyecek ve İçecek İşletmeciliği (İO)	4	YGS-6	40	1		1, 2	532000	95000	263,16742	
Fethiye İşletme Fakültesi											
107610576	İşletme	4	TM-1	50	2			...	---	----	
107610594	Turizm İşletmeciliği	4	TM-1	50	2			...	---	----	
107630235	Turizm İşletmeciliği (İO)	4	TM-1	50	2		2	...	---	----	
Fethiye Sağlık Yüksekokulu											
107610319	Hemşirelik	4	YGS-2	234	6		1, 38, 87	201000	3130	303,39723	
MURAT HUDAİNDİĞAR ÜNİVERSİTESİ (İSTANBUL)											
Fen-Edebiyat Fakültesi											
207310012	Türk Dili ve Edebiyatı (Tam Burslu)	4	TS-2	4			3, 868	...	---	----	
207310021	Türk Dili ve Edebiyatı (%50 Burslu)	4	TS-2	36			3, 868	...	---	----	
İktisadi ve İdari Bilimler Fakültesi											
207310039	Siyaset Bilimi ve Uluslararası İlişkiler (İngilizce) (Tam Burslu)	4	TM-2	4			3, 17, 21, 28, 868	...	---	----	
207310048	Siyaset Bilimi ve Uluslararası İlişkiler (İngilizce) (%50 Burslu)	4	TM-2	36			3, 17, 21, 28, 868	...	---	----	
MUSTAFA KEMAL ÜNİVERSİTESİ (HATAY)											
Deniz Bilimleri ve Teknolojileri Fakültesi											
107710266	Su Ürünleri Mühendisliği	4	MF-2	10	1		17, 21, 86, 221, 817		---		
107710469	Diş Hekimliği Fakültesi	5	MF-3	50	2			19300	---	444,67454	
Eğitim Fakültesi											
107710399	Bilgisayar ve Öğretim Teknolojileri Öğretmenliği	4	YGS-1	50	2			1	280000	12500	288,29931
107710327	Fen Bilgisi Öğretmenliği	4	MF-2	60	2			1	216000	14900	224,29863
107710018	İngilizce Öğretmenliği	4	DİL-1	70	2	8		1, 21, 75, 77	9660	1130	379,81027
107710487	Rehberlik ve Psikolojik Danışmanlık	4	TM-3	30	1	4		75	---	----	
107730243	Rehberlik ve Psikolojik Danışmanlık (İO)	4	TM-3	30	1			2	---	----	
107710027	Sınıf Öğretmenliği	4	TM-2	125	4			1	222000	17700	274,75877
107710036	Türkçe Öğretmenliği	4	TS-2	60	2	3		1, 75	14600	1570	399,70904
107710496	Zihin Engelliler Öğretmenliği	4	YGS-4	40	1			1	---	----	
Fen-Edebiyat Fakültesi											
107710478	Antropoloji	4	TM-3	40	1				420000	---	220,37171
107710045	Arkeoloji	4	TM-3	60	2			46	418000	---	221,05963
107710054	Biyoloji	4	MF-2	10	1			46	---	----	
107710381	Coğrafya	4	TS-1	45	2			46	35500	---	355,08036
107730164	Coğrafya (İO)	4	TS-1	45	2			2, 46	54400	---	336,85360
107710503	İngiliz Dili ve Edebiyatı	4	DİL-1	60	2			21	---	----	
107710072	Kimya	4	MF-2	10	1			46	---	----	
107710284	Matematik	4	MF-1	50	2			46	---	----	
107710081	Tarih	4	TS-2	75	2			46	96900	---	318,88651
107730137	Tarih (İO)	4	TS-2	75	2			2, 46	142000	---	295,10578
İktisadi ve İdari Bilimler Fakültesi											
107710099	İktisat	4	TM-1	70	2				301000	---	246,51791
107730094	İktisat (İO)	4	TM-1	70	2			2	392000	---	221,90163
107710106	İşletme	4	TM-1	100	3			4	321000	---	241,09493
107730031	İşletme (İO)	4	TM-1	100	3			2, 4	404000	---	215,45139
107710115	Kamu Yönetimi	4	TM-2	80	2			4	208000	---	279,41782
107730049	Kamu Yönetimi (İO)	4	TM-2	80	2			2, 4	300000	---	251,02019
Mimarlık Fakültesi											
107710415	Mimarlık	4	MF-4	50	2				43000	---	386,53339
107710196	Peyzaj Mimarlığı	4	MF-4	60	2					---	
Mühendislik Fakültesi											
107710293	Bilgisayar Mühendisliği	4	MF-4	60	2			46, 221	142000	---	270,62818
107730155	Bilgisayar Mühendisliği (İO)	4	MF-4	60	2			2, 46, 221	199000	---	234,79944
107710124	Elektrik-Elektronik Mühendisliği	4	MF-4	60	2			46, 221	118000	---	290,47785
107730058	Elektrik-Elektronik Mühendisliği (İO)	4	MF-4	60	2			2, 46, 221	165000	---	254,39475
107710133	İnşaat Mühendisliği	4	MF-4	90	3			46, 221	97900	---	310,73821
107730067	İnşaat Mühendisliği (İO)	4	MF-4	90	3			2, 46, 221	121000	---	288,35187
107710142	Makine Mühendisliği	4	MF-4	95	3			46, 221	159000	---	258,65142
107730076	Makine Mühendisliği (İO)	4	MF-4	95	3			2, 46, 221	195000	---	236,76266
107710424	Petrol ve Doğalgaz Mühendisliği	4	MF-4	45	2			221	119000	---	289,73131
107730234	Petrol ve Doğalgaz Mühendisliği (İO)	4	MF-4	45	2			2, 221	169000	---	252,03751
107710512	Petrol ve Doğalgaz Mühendisliği (KKTC Uyraklı)	4	MF-4	1				90, 221	---	----	
107710169	Tayfur Ata Sökmen Tıp Fakültesi	6	MF-3	170	5				14700	---	456,49129
107710178	Veteriner Fakültesi	5	MF-3	55	2				131000	---	283,45604
Ziraat Fakültesi											
107710336	Bahçe Bitkileri	4	MF-2	35	1				217000	---	224,01648
107710345	Bitki Koruma	4	MF-2	35	1				182000	---	245,06354
107710433	Biyosistem Mühendisliği	4	MF-4	35	1					---	
107710187	Gıda Mühendisliği	4	MF-4	65	2				196000	---	236,14159
107710451	Tarım Ekonomisi	4	TM-1	40	1				273000	---	254,29528
107710354	Tarla Bitkileri	4	MF-3	35	1				219000	---	224,32927
107710363	Toprak Bilimi ve Bitki Besleme	4	MF-2	20	1					---	
107710372	Zootekni	4	MF-2	20	1					---	
Fizik Tedavi ve Rehabilitasyon Yüksekokulu											
107710309	Fizyoterapi ve Rehabilitasyon	4	YGS-2	75	2		1, 4, 38	28300	14	457,60813	
Hatay Sağlık Yüksekokulu											
107710442	Acil Yardım ve Afet Yönetimi	4	YGS-2	40	1		1, 232	224000	4070	294,53481	
107710239	Hemşirelik	4	YGS-2	77	2		1, 38	135000	1070	338,55178	
Turizm İşletmeciliği ve Otelcilik Y.O.											

TABLO-4. Merkezi Yerleştirme İle Öğrenci Alan Yükseköğretim Lisans Programları

PROGRAM KODU (1)	PROGRAM ADI (2)	ÖĞR. SÜRE (3)	PUAN TÜRÜ (4)	GENEL KONT. (5)	OK.BİR KONT. (6)	MEB BURS (7)	ÖZEL KOŞUL VE AÇIKLAMALAR (8)	2013-ÖSYS 0,12BAŞARI SIRASI (9)	2013-ÖSYS EK PUANLI B.SIRA (10)	2013-ÖSYS EN KÜÇÜK PUAN (11)
107710248	Seyahat İşletmeciliği	4	YGS-6	60	2		1, 221	713000	125000	241,22629
107730101	Seyahat İşletmeciliği (IO)	4	YGS-6	60	2		1, 2, 221	809000	130000	231,19332
107710257	Turizm ve Otel İşletmeciliği	4	YGS-6	80	2		1, 221	579000	105000	256,93373
107730085	Turizm ve Otel İşletmeciliği (IO)	4	YGS-6	80	2		1, 2, 221	749000	128000	237,41387
İskenderun Sivil Havacılık Yüksekokulu										
107710318	Sivil Hava Ulaştırma İşletmeciliği	4	YGS-6	60	2		1, 41	217000	35500	329,32393
107730225	Sivil Hava Ulaştırma İşletmeciliği (IO)	4	YGS-6	60	2		1, 2, 41	270000	43800	313,01527
MUŞ ALPARSLAN UNİVERSİTESİ										
Eğitim Fakültesi										
107810044	Fen Bilgisi Öğretmenliği	4	MF-2	70	2		1			
107810053	İlköğretim Matematik Öğretmenliği	4	MF-1	50	2	3	1, 75	185000	18000	248,39254
107810017	Okul Öncesi Öğretmenliği	4	YGS-5	70	2		1	144000	25300	368,98661
107810071	Sınıf Öğretmenliği	4	TM-2	90	3		1	211000	17400	278,49137
107810114	Sosyal Bilgiler Öğretmenliği	4	TS-1	50	2		1	37200	2270	353,07054
107810026	Türkçe Öğretmenliği	4	TS-2	50	2	2	1, 75	20400	1800	388,54011
Fen-Edebiyat Fakültesi										
107810105	Felsefe	4	TM-3	50	2			282000	---	263,01807
107830048	Felsefe (IO)	4	TM-3	50	2		2	326000	---	249,75175
107810247	Kürt Dili ve Edebiyatı	4	TS-2	45	2			31500	---	372,20055
107810141	Tarih	4	TS-2	50	2			115000	---	308,58009
107830093	Tarih (IO)	4	TS-2	50	2		2	163000	---	285,39004
107810195	Türk Dili ve Edebiyatı	4	TS-2	50	2			67400	---	338,54421
107810202	Sosyoloji	4	TM-3	50	2			178000	---	299,27826
107830136	Sosyoloji (IO)	4	TM-3	50	2		2	214000	---	285,22758
İktisadi ve İdari Bilimler Fakültesi										
107810186	İktisat	4	TM-1	45	2			353000	---	232,92023
107830127	İktisat (IO)	4	TM-1	45	2		2		---	---
107810238	İşletme	4	TM-1	40	1			354000	---	232,66492
107830154	İşletme (IO)	4	TM-1	40	1		2		---	---
107810159	Siyaset Bilimi ve Kamu Yönetimi	4	TM-2	45	2			219000	---	275,74701
107830109	Siyaset Bilimi ve Kamu Yönetimi (IO)	4	TM-2	45	2		2	279000	---	256,95883
İslami İlimler Fakültesi										
107810265	İslami İlimler	4	YGS-4	140	4		1, 17, 121, 708	---	---	----
107830172	İslami İlimler (IO)	4	YGS-4	120	3		1, 2, 17, 121, 708	---	---	----
Mühendislik-Mimarlık Fakültesi										
107810256	Bilgisayar Mühendisliği	4	MF-4	45	2		21	184000	---	243,11942
107830163	Bilgisayar Mühendisliği (IO)	4	MF-4	45	2		2, 21	215000	---	226,12090
Sağlık Yüksekokulu										
107810035	Hemşirelik	4	YGS-2	51	2		1, 38	162000	1750	322,31483
107810168	Sağlık Kurumları Yöneticiliği	4	YGS-6	50	2		1	279000	45300	310,53791
NAMIK KEMAL UNİVERSİTESİ (TEKİRDAĞ)										
Fen-Edebiyat Fakültesi										
107910316	Alman Dili ve Edebiyatı	4	DİL-1	45	2		125, 127	32300	---	230,43105
107930065	Alman Dili ve Edebiyatı (IO)	4	DİL-1	45	2		2, 125, 127		---	---
107910228	Biyoloji	4	MF-2	10	1		46		---	---
107910264	Fransız Dili ve Edebiyatı	4	DİL-1	45	2		127, 129	32200	---	230,58957
107930074	Fransız Dili ve Edebiyatı (IO)	4	DİL-1	45	2		2, 127, 129		---	---
107910273	İngiliz Dili ve Edebiyatı	4	DİL-1	50	2		21	13400	---	345,83639
107910122	Kimya	4	MF-2	20	1		46		---	---
107910131	Matematik	4	MF-1	40	1		46	228000	---	226,72679
107910388	Sosyoloji	4	TM-3	30	1			---	---	----
107910334	Tarih	4	TS-2	45	2			70700	---	336,18421
107910291	Türk Dili ve Edebiyatı	4	TS-2	35	1			44300	---	358,39421
Güzel Sanatlar, Tasarım ve Mimarlık Fakültesi										
107910352	Mimarlık	4	MF-4	30	1		46	45000	---	383,09235
107910025	Peyzaj Mimarlığı	4	MF-4	30	1		46	206000	---	231,09575
İlahiyat Fakültesi										
107910422	İlahiyat	4	YGS-4	120	3		1, 121	---	---	----
İktisadi ve İdari Bilimler Fakültesi										
107910343	Çalışma Ekonomisi ve Endüstri İlişkileri	4	TM-1	40	1		46	238000	---	264,75310
107910325	İktisat	4	TM-1	45	2		46	260000	---	257,98541
107910397	İktisat (Uzaktan Öğretim)	4	TM-1	100	3		226	---	---	----
107910307	İşletme	4	TM-1	45	2		46	274000	---	254,03616
107910404	İşletme (Uzaktan Öğretim)	4	TM-1	100	3		226	---	---	----
107910361	Uluslararası İlişkiler	4	TM-2	40	1		46	178000	---	290,79178
107910097	Tıp Fakültesi	6	MF-3	85	3			13100	---	460,98077
107910413	Veteriner Fakültesi	5	MF-3	30	1			---	---	----
Ziraat Fakültesi										
107910158	Bahçe Bitkileri	4	MF-2	35	1		46	219000	---	222,51327
107910167	Bitki Koruma	4	MF-2	35	1		46	193000	---	238,34659
107910282	Biyosistem Mühendisliği	4	MF-4	35	1		46		---	---
107910016	Gıda Mühendisliği	4	MF-4	65	2		46	149000	---	265,58352
107910246	Tarım Ekonomisi	4	TM-1	35	1		46	258000	---	258,77766
107910237	Tarımsal Biyoteknoloji	4	MF-3	35	1		46	227000	---	217,67768
107910194	Tarla Bitkileri	4	MF-3	35	1		46	219000	---	224,74995
107910201	Toprak Bilimi ve Bitki Besleme	4	MF-2	20	1		46		---	---
107910219	Zootekni	4	MF-2	20	1		46		---	---
Sağlık Yüksekokulu										
107910379	Acil Yardım ve Afet Yönetimi	4	YGS-2	20	1		1, 46, 848	---	---	----
107910079	Hemşirelik	4	YGS-2	89	3		1, 38, 46, 87	178000	2250	313,85886

TABLO-4. Merkezi Yerleştirme İle Öğrenci Alan Yükseköğretim Lisans Programları

PROGRAM KODU (1)	PROGRAM ADI (2)	ÖĞR. SÜRE (3)	PUAN TÜRÜ (4)	GENEL KONT. (5)	OK.BİR KONT. (6)	MEB BURS (7)	ÖZEL KOŞUL VE AÇIKLAMALAR (8)	2013-ÖSYS 0,12BAŞARI SIRASI (9)	2013-ÖSYS EK PUANLI B.SIRA (10)	2013-ÖSYS EN KÜÇÜK PUAN (11)
Çorlu Mühendislik Fakültesi										
107910113	Bilgisayar Mühendisliği	4	MF-4	60	2		46, 293	115000	---	293,84892
107930056	Bilgisayar Mühendisliği (IO)	4	MF-4	60	2		2, 46, 293	149000	---	265,47268
107910255	Biyomedikal Mühendisliği	4	MF-4	50	2		46, 293	70100	---	344,53146
107910043	Çevre Mühendisliği	4	MF-4	55	2		46, 293	198000	---	235,34536
107930011	Çevre Mühendisliği (IO)	4	MF-4	55	2		2, 46, 293	226000	---	212,93688
107910104	Elektronik ve Haberleşme Mühendisliği	4	MF-4	50	2		46, 293	90000	---	319,61317
107930038	Elektronik ve Haberleşme Mühendisliği (IO)	4	MF-4	50	2		2, 46, 293	126000	---	283,40235
107910431	Elektronik ve Haberleşme Mühendisliği (KKTC Uyrukları)	4	MF-4	1			46, 90, 293	---	---	---
107910052	İnşaat Mühendisliği	4	MF-4	60	2		46, 293	83400	---	327,32817
107910061	Makine Mühendisliği	4	MF-4	60	2		46, 293	123000	---	286,22569
107930029	Makine Mühendisliği (IO)	4	MF-4	60	2		2, 46, 293	155000	---	261,12432
107910088	Tekstil Mühendisliği	4	MF-4	30	1		46, 293	---	---	---
NECMETTİN ERBAKAN UNIVERSİTESİ (KONYA)										
Ahmet Keleşoğlu Eğitim Fakültesi										
107010016	Almanca Öğretmenliği	4	DİL-1	55	2		1, 83, 127	29300	2000	243,07996
107010025	Bilgisayar ve Öğretim Teknolojileri Öğretmenliği	4	YGS-1	80	2		1	264000	10900	293,07550
107010043	Biyoloji Öğretmenliği	4	MF-2	20	1		1	---	---	---
107010052	Cogratya Öğretmenliği	4	TS-1	20	1		1	---	---	---
107010061	Fen Bilgisi Öğretmenliği	4	MF-2	85	3		1	183000	14900	244,23931
107010079	Fizik Öğretmenliği	4	MF-2	20	1		1	---	---	---
107010097	İlköğretim Matematik Öğretmenliği	4	MF-1	80	2	4	1, 75	59000	10000	361,19279
107010104	İlköğretim Matematik Öğretmenliği	4	MF-1	40	1	2	1, 75, 737	74500	11700	340,09512
107010113	İngilizce Öğretmenliği	4	DİL-1	95	3	11	1, 75, 77	7820	992	399,56302
107010122	Kimya Öğretmenliği	4	YGS-2	20	1		1	---	---	---
107010131	Matematik Öğretmenliği	4	MF-1	20	1		1	---	---	---
107010149	Okul Öncesi Öğretmenliği	4	YGS-5	80	2		1	85000	18000	399,98745
107030074	Okul Öncesi Öğretmenliği (IO)	4	YGS-5	80	2		1, 2	120000	22700	379,97777
107010158	Rehberlik ve Psikolojik Danışmanlık	4	TM-3	85	3	12	75	24700	---	406,50906
107030083	Rehberlik ve Psikolojik Danışmanlık (IO)	4	TM-3	85	3		2	31700	---	396,93354
107010167	Sınıf Öğretmenliği	4	TM-2	125	4		1	137000	15400	309,28576
107010176	Sosyal Bilgiler Öğretmenliği	4	TS-1	95	3		1	26400	2070	366,32718
107010185	Tarih Öğretmenliği	4	TS-2	20	1		1	---	---	---
107010194	Türk Dili ve Edebiyatı Öğretmenliği	4	TS-2	20	1		1	---	---	---
107010201	Türkçe Öğretmenliği	4	TS-2	85	3	4	1, 75	11200	1400	407,95883
107010219	Türkçe Öğretmenliği	4	TS-2	40	1	2	1, 75, 737	13000	1480	403,53610
107010228	Zihin Engelliler Öğretmenliği	4	YGS-4	100	3	43	1, 75, 80	52900	14900	413,32012
107030126	Zihin Engelliler Öğretmenliği (IO)	4	YGS-4	100	3		1, 2, 80	66300	18200	403,21764
107010404	Diş Hekimliği Fakültesi	5	MF-3	60	2			18000	---	447,91567
Fen Fakültesi										
107010494	Biyoteknoloji	4	MF-3	30	1			181000	---	246,81806
107010485	İstatistik	4	MF-1	10	1			---	---	---
107010616	Matematik ve Bilgisayar Bilimleri	4	MF-1	30	1			---	---	---
107010413	Moleküler Biyoloji ve Genetik	4	MF-3	30	1			105000	---	308,10761
Havacılık ve Uzay Bilimleri Fakültesi										
107010591	Sivil Havacılık İşletmeciliği	4	TM-1	40	1		21	88500	---	333,71935
107030223	Sivil Havacılık İşletmeciliği (IO)	4	TM-1	40	1		2, 21	136000	---	305,30340
107010422	Uçak Mühendisliği	4	MF-4	35	1		17, 21, 86	33000	---	405,21452
İlahiyat Fakültesi										
107010237	İlahiyat	4	YGS-4	250	7		1, 17, 121, 708	54500	15300	411,91819
107030135	İlahiyat (IO)	4	YGS-4	150	4		1, 2, 17, 121, 708	98600	25700	384,96079
107010246	Meram Tıp Fakültesi	6	MF-3	230	6			9160	---	472,91951
Mühendislik ve Mimarlık Fakültesi										
107010501	Bilgisayar Mühendisliği	4	MF-4	40	1			105000	---	302,75483
107010255	Çevre Mühendisliği	4	MF-4	45	2		21	202000	---	232,91924
107010273	Elektrik-Elektronik Mühendisliği	4	MF-4	45	2			86800	---	323,30360
107010634	Endüstri Mühendisliği (İngilizce)	4	MF-4	40	1		17, 21, 28	---	---	---
107010546	Enerji Sistemleri Mühendisliği	4	MF-4	40	1		21	137000	---	274,89432
107010264	Gıda Mühendisliği	4	MF-4	45	2		21	155000	---	261,14931
107010431	Harita Mühendisliği	4	MF-4	40	1			118000	---	291,16576
107010282	İnşaat Mühendisliği	4	MF-4	45	2			75600	---	337,16185
107010449	Makine Mühendisliği	4	MF-4	40	1		21	119000	---	290,17188
107010537	Mekatronik Mühendisliği	4	MF-4	40	1		21	93200	---	315,91782
107010458	Metalurji ve Malzeme Mühendisliği	4	MF-4	40	1			191000	---	239,19650
107010519	Mimarlık	4	MF-4	40	1		21	37200	---	397,05536
107010467	Şehir ve Bölge Planlama	4	MF-4	40	1		21	149000	---	265,45553
Sağlık Bilimleri Fakültesi										
107010555	Hemşirelik	4	MF-3	50	2			92100	---	322,48688
107010564	Sağlık Yönetimi	4	TM-1	40	1			87400	---	334,55050
107010625	Sosyal Hizmet	4	TM-3	30	1			---	---	---
Sosyal ve Beşeri Bilimler Fakültesi										
107010334	Felsefe	4	TM-3	45	2		46	229000	---	279,89796
107010573	Halkla İlişkiler ve Reklamcılık	4	TS-1	30	1			53600	---	337,53165
107010343	İktisat	4	TM-1	45	2		46	220000	---	270,42110
107030198	İktisat (IO)	4	TM-1	45	2		2, 46	288000	---	250,02119
107010291	İşletme	4	TM-1	60	2		46	253000	---	260,14332
107030144	İşletme (IO)	4	TM-1	60	2		2, 46	359000	---	231,53410
107010307	Siyaset Bilimi ve Kamu Yönetimi	4	TM-2	55	2		46	113000	---	322,60166
107030153	Siyaset Bilimi ve Kamu Yönetimi (IO)	4	TM-2	55	2		2, 46	173000	---	293,01720

TABLO-4. Merkezi Yerleştirme İle Öğrenci Alan Yükseköğretim Lisans Programları

PROGRAM KODU (1)	PROGRAM ADI (2)	ÖĞR. SÜRE (3)	PUAN TÜRÜ (4)	GENEL KONT. (5)	OK.BİR KONT. (6)	MEB BURS (7)	ÖZEL KOŞUL VE AÇIKLAMALAR (8)	2013-ÖSYS 0,12BAŞARI SIRASI (9)	2013-ÖSYS EK PUANLI B.SIRA (10)	2013-ÖSYS EN KÜÇÜK PUAN (11)
107010397	Sosyoloji	4	TM-3	45	2		46	127000	---	322,61238
107010316	Tarih	4	TS-2	65	2		46	71300	---	335,72938
107030162	Tarih (IO)	4	TS-2	65	2		2, 46	110000	---	311,32219
107010325	Türk Dili ve Edebiyatı	4	TS-2	45	2			34000	---	369,21395
107010352	Uluslararası İlişkiler	4	TM-2	55	2		21	178000	---	290,78670
Turizm Fakültesi										
107010361	Gastronomi ve Mutfak Sanatları	4	TS-1	45	2		46	33500	---	357,29947
107030189	Gastronomi ve Mutfak Sanatları (IO)	4	TS-1	45	2		2, 46	41800	---	348,17925
107010379	Turizm İşletmeciliği	4	TM-1	45	2		46	312000	---	243,57299
107030171	Turizm İşletmeciliği (IO)	4	TM-1	45	2		2, 46	352000	---	233,32063
107010388	Turizm Rehberliği	4	DİL-1	35	1		46	25500	---	262,10727
Uygulamalı Bilimler Yüksekokulu										
107010582	Bankacılık	4	YGS-6	40	1		1	340000	55800	296,05258
107030232	Bankacılık (IO)	4	YGS-6	40	1		1, 2	----
107010643	Ulaştırma ve Lojistik Yönetimi	4	YGS-6	40	1		1	----
107030241	Ulaştırma ve Lojistik Yönetimi (IO)	4	YGS-6	40	1		1, 2	----
Ereğli Eğitim Fakültesi										
107010607	Bilgisayar ve Öğretim Teknolojileri Öğretmenliği	4	YGS-1	40	1		1	----
Seydişehir Ahmet Cengiz Mühendislik Fakültesi										
107010476	Makine Mühendisliği	4	MF-4	85	3			163000	---	255,38548
107030214	Makine Mühendisliği (IO)	4	MF-4	85	3		2	179000	---	245,68614
NEVŞEHİR HACI BEKTAŞ VELİ UNIVERSİTESİ										
Eğitim Fakültesi										
108010243	Fen Bilgisi Öğretmenliği	4	MF-2	40	1		1	209000	14900	228,72058
108010252	Sınıf Öğretmenliği	4	TM-2	40	1		1	81400	13000	343,87930
108010288	İngilizce Öğretmenliği	4	DİL-1	40	1	5	1, 21, 75	----
108010322	Sosyal Bilgiler Öğretmenliği	4	TS-1	40	1		1	----
108010331	Türkçe Öğretmenliği	4	TS-2	40	1	2	1, 75	----
Fen-Edebiyat Fakültesi										
108010173	Arkeoloji	4	TM-3	55	2			400000	---	228,07141
108030123	Arkeoloji (IO)	4	TM-3	55	2		2	422000	---	219,03405
108010358	Çağdaş Türk Lehçeleri ve Edebiyatları	4	TS-2	30	1			...	---	----
108010085	Kimya	4	MF-2	10	1			...	---	----
108010119	Matematik	4	MF-1	10	1			...	---	----
108010261	Moleküler Biyoloji ve Genetik	4	MF-3	40	1			164000	---	257,57649
108010216	Sosyoloji	4	TM-3	50	2			161000	---	306,48803
108010094	Tarih	4	TS-2	55	2			93000	---	321,19802
108030044	Tarih (IO)	4	TS-2	55	2		2	133000	---	299,25566
108010067	Türk Dili ve Edebiyatı	4	TS-2	60	2			51900	---	351,22150
108030089	Türk Dili ve Edebiyatı (IO)	4	TS-2	60	2		2	98300	---	318,02706
İktisadi ve İdari Bilimler Fakültesi										
108010013	İktisat	4	TM-1	80	2		21	332000	---	238,29086
108030017	İktisat (IO)	4	TM-1	80	2		2, 21	...	---	----
108010022	İşletme	4	TM-1	70	2		21	352000	---	233,14228
108030035	İşletme (IO)	4	TM-1	70	2		2, 21	...	---	----
108010164	Kamu Yönetimi	4	TM-2	55	2		21	212000	---	278,04289
108010049	Turizm İşletmeciliği ve Otelcilik	4	TM-1	60	2		21	391000	---	222,11004
108030026	Turizm İşletmeciliği ve Otelcilik (IO)	4	TM-1	60	2		2, 21	...	---	----
İlahiyat Fakültesi										
108010349	İlahiyat	4	YGS-4	120	3		1, 121	----
Mühendislik-Mimarlık Fakültesi										
108010225	Çevre Mühendisliği	4	MF-4	40	1			224000	---	217,99671
108010234	Gıda Mühendisliği	4	MF-4	40	1			183000	---	243,31806
108010279	Metaller ve Malzeme Mühendisliği	4	MF-4	40	1			220000	---	222,76930
Turizm Fakültesi										
108010137	Gastronomi ve Mutfak Sanatları	4	TS-1	18	1			26000	---	366,88848
108010304	Gastronomi ve Mutfak Sanatları (M.T.O.K.)	4	TS-1	8	1		62	...	---	----
108010146	Turizm İşletmeciliği	4	TM-1	32	1			386000	---	223,79026
108030105	Turizm İşletmeciliği (IO)	4	TM-1	32	1		2	...	---	----
108010313	Turizm İşletmeciliği (M.T.O.K.)	4	TM-1	14	1		62	...	---	----
108030132	Turizm İşletmeciliği (M.T.O.K.) (IO)	4	TM-1	14	1		2, 62	...	---	----
108010031	Turizm Rehberliği	4	DİL-1	39	1		77, 80	23900	---	270,63480
108010207	Turizm Rehberliği (M.T.O.K.)	4	DİL-1	17	1		62, 77, 80	...	---	----
Semra ve Vefa Küçük Sağlık Yüksekokulu										
108010058	Hemşirelik	4	YGS-2	90	3		1, 38, 87	161000	1740	322,43335
NİĞDE UNIVERSİTESİ										
Eğitim Fakültesi										
108110445	Bilgisayar ve Öğretim Teknolojileri Öğretmenliği	4	YGS-1	40	1		1	----
108110012	Fen Bilgisi Öğretmenliği	4	MF-2	55	2		1	214000	14900	225,94336
108110375	İlköğretim Matematik Öğretmenliği	4	MF-1	50	2	3	1, 75	95600	13500	315,62205
108110339	Rehberlik ve Psikolojik Danışmanlık	4	TM-3	50	2	7	75	31700	---	396,94587
108110021	Sınıf Öğretmenliği	4	TM-2	105	3		1	203000	17200	281,42320
108110039	Sosyal Bilgiler Öğretmenliği	4	TS-1	90	3		1	39200	2310	350,92622
108110048	Türkçe Öğretmenliği	4	TS-2	60	2	3	1, 75	15800	1620	397,10333
Fen-Edebiyat Fakültesi										
108110057	Biyoloji	4	MF-2	10	1			...	---	----
108110436	Coğrafya	4	TS-1	40	1			...	---	----
108110393	Çağdaş Türk Lehçeleri ve Edebiyatları	4	TS-2	50	2			136000	---	297,70829
108110075	Kimya	4	MF-2	10	1			...	---	----
108110084	Matematik	4	MF-1	20	1			...	---	----

TABLO-4. Merkezi Yerleştirme İle Öğrenci Alan Yükseköğretim Lisans Programları

PROGRAM KODU (1)	PROGRAM ADI (2)	ÖĞR. SÜRE (3)	PUAN TÜRÜ (4)	GENEL KONT. (5)	OK.BİR KONT. (6)	MEB BURS (7)	ÖZEL KOŞUL VE AÇIKLAMALAR (8)	2013-ÖSYS 0,12BAŞARI SIRASI (9)	2013-ÖSYS EK PUANLI B.SIRA (10)	2013-ÖSYS EN KÜÇÜK PUAN (11)
108110303	Sanat Tarihi	4	TS-2	60	2			196000	---	272,41465
108110296	Sosyoloji	4	TM-3	65	2			160000	---	306,98213
108110093	Tarih	4	TS-2	70	2			101000	---	316,37396
108130185	Tarih (IO)	4	TS-2	70	2			2 140000	---	296,06283
108110109	Türk Dili ve Edebiyatı	4	TS-2	80	2			54000	---	349,40502
108130043	Türk Dili ve Edebiyatı (IO)	4	TS-2	80	2			2 107000	---	313,00115
İktisadi ve İdari Bilimler Fakültesi										
108110454	Bankacılık ve Finans	4	TM-1	50	2			---	---	----
108110118	İktisat	4	TM-1	125	4			342000	---	235,86982
108130113	İktisat (IO)	4	TM-1	125	4			2 404000	---	215,26444
108110127	İşletme	4	TM-1	125	4			46 343000	---	235,55670
108130167	İşletme (IO)	4	TM-1	125	4			2, 46	---	---
108110136	Kamu Yönetimi	4	TM-2	75	2			227000	---	272,96611
108130158	Kamu Yönetimi (IO)	4	TM-2	75	2			2 343000	---	239,01570
108110312	Siyaset Bilimi ve Uluslararası İlişkiler	4	TM-2	65	2			46 195000	---	284,10885
108110463	Siyaset Bilimi ve Uluslararası İlişkiler (KKTC Uyraklı)	4	TM-2	1				46, 90	---	----
108110427	Uluslararası Ticaret ve Lojistik Yönetimi	4	TM-1	30	1			---	---	----
İletişim Fakültesi										
108110418	Halkla İlişkiler ve Reklamcılık	4	TS-1	40	1			---	---	----
Mimarlık Fakültesi										
108110357	Mimarlık	4	MF-4	40	1			46 47400	---	378,91195
Mühendislik Fakültesi										
108110287	Çevre Mühendisliği	4	MF-4	60	2			---	---	----
108110145	Elektrik-Elektronik Mühendisliği	4	MF-4	65	2			17, 21, 86 130000	---	280,25122
108130255	Elektrik-Elektronik Mühendisliği (IO)	4	MF-4	65	2			2, 17, 21, 86 180000	---	244,94155
108110366	Gıda Mühendisliği	4	MF-4	60	2			46 191000	---	238,68484
108110154	İnşaat Mühendisliği	4	MF-4	65	2			46 106000	---	302,39914
108130237	İnşaat Mühendisliği (IO)	4	MF-4	65	2			2, 46 126000	---	283,23044
108110163	Jeoloji Mühendisliği	4	MF-4	10	1			---	---	----
108110278	Maden Mühendisliği	4	MF-4	10	1			---	---	----
108110172	Makine Mühendisliği	4	MF-4	70	2			17, 21, 86 167000	---	252,78401
108130228	Makine Mühendisliği (IO)	4	MF-4	70	2			2, 17, 21, 86 191000	---	238,99044
108110348	Mekatronik Mühendisliği	4	MF-4	60	2			46 144000	---	268,95122
Tarım Bilimleri ve Teknolojileri Fakültesi										
108110384	Bitkisel Üretim ve Teknolojileri	4	MF-2	30	1			17, 21, 86, 788 161000	---	258,82106
108110409	Tarımsal Genetik Mühendisliği	4	MF-3	30	1			17, 21, 86, 788 104000	---	308,86869
Niğde Zübeyde Hanım Sağlık Yüksekokulu										
108110181	Ebelik	4	YGS-2	40	1			1, 38, 78 218000	3790	296,86912
108110199	Hemşirelik	4	YGS-2	95	3			1, 38 153000	1520	327,04057
Beden Eğitimi ve Spor Yüksekokulu										
108110321	Spor Yöneticiliği	4	YGS-5	55	2			1 424000	46200	299,12708
İNİŞANTAŞI ÜNİVERSİTESİ (İSTANBUL)										
İktisadi, İdari ve Sosyal Bilimler Fakültesi										
204510301	Bankacılık ve Finans (Tam Burslu)	4	TM-1	3				3, 46, 721 152000	---	297,08191
204510585	Bankacılık ve Finans (%75 Burslu)	4	TM-1	27				3, 46, 721	---	----
204510328	Ekonomi (Tam Burslu)	4	TM-1	3				3, 46, 721 149000	---	298,87650
204510594	Ekonomi (%75 Burslu)	4	TM-1	27				3, 46, 721	---	----
204510346	Ekonomi ve Finans (Tam Burslu)	4	TM-1	3				3, 46, 721 135000	---	305,37228
204510601	Ekonomi ve Finans (%75 Burslu)	4	TM-1	27				3, 46, 721	---	----
204510831	Gazetecilik (Tam Burslu)	4	TS-1	3				3, 46, 721	---	----
204510849	Gazetecilik (%75 Burslu)	4	TS-1	27				3, 46, 721	---	----
204510797	Halkla İlişkiler ve Reklamcılık (Tam Burslu)	4	TS-1	3				3, 46, 721	---	----
204510804	Halkla İlişkiler ve Reklamcılık (%75 Burslu)	4	TS-1	27				3, 46, 721	---	----
204510364	İşletme (Tam Burslu)	4	TM-1	3				3, 46, 721 150000	---	298,08960
204510619	İşletme (%75 Burslu)	4	TM-1	27				3, 46, 721	---	----
204510382	Muhasebe ve Finans Yönetimi (Tam Burslu)	4	TM-1	3				3, 46, 721 173000	---	287,92081
204510628	Muhasebe ve Finans Yönetimi (%75 Burslu)	4	TM-1	27				3, 46, 721	---	----
204510028	Psikoloji (Tam Burslu)	4	TM-3	7				3, 21, 721 32000	---	396,54527
204510637	Psikoloji (%50 Burslu)	4	TM-3	3				3, 21, 721	---	----
204510646	Psikoloji (%25 Burslu)	4	TM-3	60				3, 21, 721	---	----
204510416	Psikoloji (İngilizce) (Tam Burslu)	4	TM-3	6				3, 17, 21, 28, 721 32600	---	395,84274
204510655	Psikoloji (İngilizce) (%50 Burslu)	4	TM-3	54				3, 17, 21, 28, 721	---	----
204510046	Sağlık Yönetimi (Tam Burslu)	4	TM-1	6				3, 46, 721 79700	---	340,42294
204510664	Sağlık Yönetimi (%75 Burslu)	4	TM-1	54				3, 46, 721	---	----
204510082	Sivil Hava Ulaştırma İşletmeciliği (Tam Burslu)	4	TM-1	6				3, 21, 721 73300	---	345,64281
204510673	Sivil Hava Ulaştırma İşletmeciliği (%75 Burslu)	4	TM-1	3				3, 21, 721	---	----
204510249	Sivil Hava Ulaştırma İşletmeciliği (%50 Burslu)	4	TM-1	51				3, 21, 721	---	----
204510425	Siyaset Bilimi ve Kamu Yönetimi (Tam Burslu)	4	TM-2	3				3, 46, 721 84800	---	341,33732
204510682	Siyaset Bilimi ve Kamu Yönetimi (%75 Burslu)	4	TM-2	27				3, 46, 721	---	----
204510064	Sosyal Hizmet (Tam Burslu)	4	TM-3	6				3, 46, 721 44300	---	382,17440
204510707	Sosyal Hizmet (%75 Burslu)	4	TM-3	3				3, 46, 721	---	----
204510258	Sosyal Hizmet (%50 Burslu)	4	TM-3	51				3, 46, 721 279000	---	263,93639
204510858	Sosyoloji (Tam Burslu)	4	TM-3	3				3, 46, 721	---	----
204510867	Sosyoloji (%75 Burslu)	4	TM-3	27				3, 46, 721	---	----
204510876	Turizm İşletmeciliği (Tam Burslu)	4	TM-1	3				3, 21, 721	---	----
204510885	Turizm İşletmeciliği (%75 Burslu)	4	TM-1	27				3, 21, 721	---	----
204510443	Uluslararası İlişkiler (Tam Burslu)	4	TM-2	3				3, 21, 721 105000	---	327,70932
204510691	Uluslararası İlişkiler (%75 Burslu)	4	TM-2	27				3, 21, 721	---	----
204510107	Uluslararası Ticaret ve Lojistik (Tam Burslu)	4	TM-1	3				3, 21, 721 112000	---	318,21885

TABLO-4. Merkezi Yerleştirme İle Öğrenci Alan Yükseköğretim Lisans Programları

PROGRAM KODU (1)	PROGRAM ADI (2)	ÖĞR. SÜRE (3)	PUAN TÜRÜ (4)	GENEL KONT. (5)	OK.BİR KONT. (6)	MEB BURS (7)	ÖZEL KOŞUL VE AÇIKLAMALAR (8)	2013-ÖSYS 0,12BAŞARI SIRASI (9)	2013-ÖSYS EK PUANLI B.SIRA (10)	2013-ÖSYS EN KÜÇÜK PUAN (11)
204510716	Uluslararası Ticaret ve Lojistik (%75 Burslu)	4	TM-1	27			3, 21, 721	...	---	----
204510549	Yeni Medya (Tam Burslu)	4	TS-1	6			3, 46, 721	...	---	----
204510725	Yeni Medya (%75 Burslu)	4	TS-1	3			3, 46, 721	...	---	----
204510558	Yeni Medya (%50 Burslu)	4	TS-1	51			3, 46, 721	...	---	----
204510813	Yönetim Bilişim Sistemleri (Tam Burslu)	4	TM-1	3			3, 46, 721	...	---	----
204510822	Yönetim Bilişim Sistemleri (%75 Burslu)	4	TM-1	27			3, 46, 721	...	---	----
Mühendislik-Mimarlık Fakültesi										
204510461	Bilgisayar Mühendisliği (Tam Burslu)	4	MF-4	3			3, 46, 721	70400	---	344,16341
204510734	Bilgisayar Mühendisliği (%75 Burslu)	4	MF-4	27			3, 46, 721	...	---	----
204510488	Endüstri Mühendisliği (Tam Burslu)	4	MF-4	3			3, 46, 721	67200	---	348,67863
204510743	Endüstri Mühendisliği (%75 Burslu)	4	MF-4	27			3, 46, 721	...	---	----
204510143	İnşaat Mühendisliği (Tam Burslu)	4	MF-4	3			3, 46, 721	58900	---	360,69877
204510752	İnşaat Mühendisliği (%75 Burslu)	4	MF-4	27			3, 46, 721	...	---	----
204510504	Makine Mühendisliği (Tam Burslu)	4	MF-4	3			3, 46, 721	78200	---	333,72708
204510761	Makine Mühendisliği (%75 Burslu)	4	MF-4	27			3, 46, 721	...	---	----
204510125	Mimarlık (Tam Burslu)	4	MF-4	5			3, 46, 721	45000	---	383,07510
204510779	Mimarlık (%75 Burslu)	4	MF-4	2			3, 46, 721	...	---	----
204510294	Mimarlık (%50 Burslu)	4	MF-4	43			3, 46, 721	103000	---	305,53631
Sanat ve Tasarım Fakültesi										
204510522	Radio, Televizyon ve Sinema (Tam Burslu)	4	TS-1	6			3, 46, 721	22500	---	372,07763
204510788	Radio, Televizyon ve Sinema (%75 Burslu)	4	TS-1	3			3, 46, 721	...	---	----
204510531	Radio, Televizyon ve Sinema (%50 Burslu)	4	TS-1	51			3, 46, 721	271000	---	229,21790
NUH NACI YAZGAN UNİVERSİTESİ (KAYSERİ)										
Güzel Sanatlar ve Tasarım Fakültesi										
204610133	Mimarlık (Ücretli)	4	MF-4	20			775	166000	---	253,58594
204610142	Mimarlık (Tam Burslu)	4	MF-4	5			3, 775	34800	---	401,61019
204610151	Mimarlık (%50 Burslu)	4	MF-4	20			3, 775	67900	---	347,62787
İktisadi ve İdari Bilimler Fakültesi										
204610054	İktisat (Tam Burslu)	4	TM-1	5			3, 775	193000	---	280,34012
204610169	İktisat (%75 Burslu)	4	TM-1	22			3, 775	302000	---	246,19734
204610063	İktisat (%50 Burslu)	4	TM-1	18			3, 775	...	---	----
204610099	İşletme (Tam Burslu)	4	TM-1	7			3, 775	173000	---	287,89361
204610187	İşletme (%75 Burslu)	4	TM-1	10			3, 775	256000	---	259,08927
204610081	İşletme (%50 Burslu)	4	TM-1	41			3, 775	404000	---	215,35736
204610196	İşletme (%25 Burslu)	4	TM-1	3			3, 775	...	---	----
204610203	Siyaset Bilimi ve Kamu Yönetimi (Tam Burslu)	4	TM-2	5			3, 775	82700	---	342,86586
204610212	Siyaset Bilimi ve Kamu Yönetimi (%75 Burslu)	4	TM-2	5			3, 775	145000	---	305,30049
204610221	Siyaset Bilimi ve Kamu Yönetimi (%50 Burslu)	4	TM-2	35			3, 775	325000	---	243,92290
204610239	Siyaset Bilimi ve Kamu Yönetimi (%25 Burslu)	4	TM-2	5			3, 775	350000	---	237,20837
Mühendislik Fakültesi										
204610106	Elektrik-Elektronik Mühendisliği (Tam Burslu)	4	MF-4	6			3, 775	74000	---	339,32130
204610115	Elektrik-Elektronik Mühendisliği (%50 Burslu)	4	MF-4	49			3, 775	212000	---	227,98323
204610018	İnşaat Mühendisliği (Ücretli)	4	MF-4	20			775	225000	---	217,30375
204610027	İnşaat Mühendisliği (Tam Burslu)	4	MF-4	6			3, 775	78400	---	333,46409
204610036	İnşaat Mühendisliği (%50 Burslu)	4	MF-4	29			3, 775	147000	---	266,93489
Sağlık Bilimleri Fakültesi										
204610248	Beslenme ve Diyetetik (Ücretli)	4	MF-3	15			775	90200	---	324,59840
204610257	Beslenme ve Diyetetik (Tam Burslu)	4	MF-3	5			3, 775	29000	---	422,57400
204610266	Beslenme ve Diyetetik (%50 Burslu)	4	MF-3	30			3, 775	43800	---	393,21980
204610309	Fizyoterapi ve Rehabilitasyon (Ücretli)	4	MF-3	20			775	...	---	----
204610318	Fizyoterapi ve Rehabilitasyon (Tam Burslu)	4	MF-3	5			3, 775	...	---	----
204610327	Fizyoterapi ve Rehabilitasyon (%50 Burslu)	4	MF-3	25			3, 775	...	---	----
204610275	Hemşirelik ve Sağlık Hizmetleri (Tam Burslu)	4	MF-3	5			3, 38, 775	87000	---	328,45984
204610293	Hemşirelik ve Sağlık Hizmetleri (%50 Burslu)	4	MF-3	35			3, 38, 775	161000	---	259,64526
204610284	Hemşirelik ve Sağlık Hizmetleri (%25 Burslu)	4	MF-3	5			3, 38, 775	181000	---	246,36565
OKAN UNİVERSİTESİ (İSTANBUL)										
204712473	Diş Hekimliği Fakültesi (Ücretli)	5	MF-3	39			14, 21, 270	...	---	----
204712482	Diş Hekimliği Fakültesi (Tam Burslu)	5	MF-3	6			3, 14, 21, 270	...	---	----
204712491	Diş Hekimliği Fakültesi (%50 Burslu)	5	MF-3	15			3, 14, 21, 270	...	---	----
Eğitim Fakültesi										
204712225	İngilizce Öğretmenliği (Ücretli)	4	DİL-1	10			1, 21, 270	...	---	----
204712207	İngilizce Öğretmenliği (Tam Burslu)	4	DİL-1	5			1, 3, 21, 270	4400	728	438,81313
204712216	İngilizce Öğretmenliği (%50 Burslu)	4	DİL-1	35			1, 3, 21, 270	34800	2030	216,73320
204712234	Okul Öncesi Öğretmenliği (Ücretli)	4	YGS-5	10			1, 21, 270	963000	76600	233,22203
204712243	Okul Öncesi Öğretmenliği (Tam Burslu)	4	YGS-5	5			1, 3, 21, 270	94000	19400	394,27290
204712252	Okul Öncesi Öğretmenliği (%50 Burslu)	4	YGS-5	15			1, 3, 21, 270	308000	38300	320,67882
204712146	Rehberlik ve Psikolojik Danışmanlık (Ücretli)	4	TM-3	52			21, 270	305000	---	255,86298
204712155	Rehberlik ve Psikolojik Danışmanlık (Tam Burslu)	4	TM-3	8			3, 21, 270	27300	---	402,88315
204712164	Rehberlik ve Psikolojik Danışmanlık (%50 Burslu)	4	TM-3	15			3, 21, 270	82400	---	349,79286
İnsan ve Toplum Bilimleri Fakültesi										
204711712	Mütercim-Tercümanlık (Arapça) (Ücretli)	4	DİL-3	8			121, 270	...	---	----
204711721	Mütercim-Tercümanlık (Arapça) (Tam Burslu)	4	DİL-3	2			3, 121, 270	5040	---	440,60539
204711739	Mütercim-Tercümanlık (Arapça) (%50 Burslu)	4	DİL-3	10			3, 121, 270	35200	---	281,26510
204710071	Mütercim-Tercümanlık (Çince) (Ücretli)	4	DİL-3	5			270, 285	43800	---	232,76734
204710089	Mütercim-Tercümanlık (Çince) (Tam Burslu)	4	DİL-3	3			3, 270, 285	1940	---	472,87500
204710098	Mütercim-Tercümanlık (Çince) (%50 Burslu)	4	DİL-3	21			3, 270, 285	31900	---	296,03633
204710105	Mütercim-Tercümanlık (İngilizce) (Ücretli)	4	DİL-1	8			21, 270	...	---	----
204710114	Mütercim-Tercümanlık (İngilizce) (Tam Burslu)	4	DİL-1	3			3, 21, 270	1150	---	487,85105
204710123	Mütercim-Tercümanlık (İngilizce) (%50 Burslu)	4	DİL-1	19			3, 21, 270	...	---	----
204710132	Mütercim-Tercümanlık (Rusça) (Ücretli)	4	DİL-3	8			115, 270	44500	---	226,88664

TABLO-4. Merkezi Yerleştirme İle Öğrenci Alan Yükseköğretim Lisans Programları

PROGRAM KODU (1)	PROGRAM ADI (2)	ÖĞR. SÜRE (3)	PUAN TÜRÜ (4)	GENEL KONT. (5)	OK.BİR KONT. (6)	MEB BURS (7)	ÖZEL KOŞUL VE AÇIKLAMALAR (8)	2013-ÖSYS 0,12BAŞARI SIRASI (9)	2013-ÖSYS EK PUANLI B.SIRA (10)	2013-ÖSYS EN KÜÇÜK PUAN (11)
204710141	Mütercim-Tercümanlık (Rusça) (Tam Burslu)	4	DİL-3	3			3, 115, 270	2850	---	460,92869
204710159	Mütercim-Tercümanlık (Rusça) (% 50 Burslu)	4	DİL-3	19			3, 115, 270	45200	---	214,24803
204710168	Psikoloji (Ücretli)	4	TM-3	62			17, 21, 86, 270	359000	---	240,33419
204710177	Psikoloji (Tam Burslu)	4	TM-3	8			3, 17, 21, 86, 270	24600	---	406,61143
204710186	Psikoloji (%50 Burslu)	4	TM-3	10			3, 17, 21, 86, 270	74000	---	355,91993
204710195	Sosyoloji (Ücretli)	4	TM-3	4			21, 270		---	
204710202	Sosyoloji (Tam Burslu)	4	TM-3	2			3, 21, 270	64200	---	363,64822
204711148	Sosyoloji (%50 Burslu)	4	TM-3	14			3, 21, 270		---	
Güzel Sanatlar Fakültesi										
204712067	Endüstri Ürünleri Tasarımı (Ücretli)	4	MF-4	6			21, 270		---	
204712076	Endüstri Ürünleri Tasarımı (Tam Burslu)	4	MF-4	2			3, 21, 270	68000	---	347,51794
204712085	Endüstri Ürünleri Tasarımı (%50 Burslu)	4	MF-4	12			3, 21, 270		---	
204712101	Moda Tasarımı (Ücretli)	4	TM-3	8			21, 270		---	
204712119	Moda Tasarımı (Tam Burslu)	4	TM-3	3			3, 21, 270	92600	---	342,86695
204712128	Moda Tasarımı (%50 Burslu)	4	TM-3	19			3, 21, 270	432000	---	200,82820
204711757	Sanat ve Tasarım Yönetimi (Ücretli)	4	TS-2	6			21, 270		---	
204711766	Sanat ve Tasarım Yönetimi (Tam Burslu)	4	TS-2	2			3, 21, 270	23700	---	383,02140
204711775	Sanat ve Tasarım Yönetimi (%50 Burslu)	4	TS-2	12			3, 21, 270		---	
204710908	Sinema ve Televizyon (Ücretli)	4	TS-1	12			21, 270		---	
204710917	Sinema ve Televizyon (Tam Burslu)	4	TS-1	4			3, 21, 270	12000	---	393,42298
204710926	Sinema ve Televizyon (%50 Burslu)	4	TS-1	24			3, 21, 270		---	
204711078	Hukuk Fakültesi (Ücretli)	4	TM-2	168			21, 270	162000	---	297,37356
204711051	Hukuk Fakültesi (Tam Burslu)	4	TM-2	20			3, 21, 270	23700	---	405,94031
204711069	Hukuk Fakültesi (%50 Burslu)	4	TM-2	12			3, 21, 270	41600	---	381,41961
İktisadi ve İdari Bilimler Fakültesi										
204710211	Bankacılık ve Finans (İngilizce) (Ücretli)	4	TM-1	4			17, 21, 28, 270		---	
204710229	Bankacılık ve Finans (İngilizce) (Tam Burslu)	4	TM-1	4			3, 17, 21, 28, 270	87500	---	334,48539
204710238	Bankacılık ve Finans (İngilizce) (%50 Burslu)	4	TM-1	28			3, 17, 21, 28, 270		---	
204710247	İşletme (Ücretli)	4	TM-1	7			21, 270		---	
204710256	İşletme (Tam Burslu)	4	TM-1	4			3, 21, 270	94000	---	329,83346
204710265	İşletme (%50 Burslu)	4	TM-1	25			3, 21, 270		---	
204710274	İşletme (İngilizce) (Ücretli)	4	TM-1	7			17, 21, 28, 270		---	
204710283	İşletme (İngilizce) (Tam Burslu)	4	TM-1	4			3, 17, 21, 28, 270	74000	---	345,04317
204710292	İşletme (İngilizce) (%50 Burslu)	4	TM-1	25			3, 17, 21, 28, 270		---	
204710308	Sağlık Yönetimi (Ücretli)	4	TM-1	8			21, 270		---	
204710317	Sağlık Yönetimi (Tam Burslu)	4	TM-1	4			3, 21, 270	69700	---	348,78527
204710326	Sağlık Yönetimi (%50 Burslu)	4	TM-1	25			3, 21, 270		---	
204710335	Uluslararası İlişkiler (Ücretli)	4	TM-2	7			21, 270		---	
204710344	Uluslararası İlişkiler (Tam Burslu)	4	TM-2	4			3, 21, 270	67300	---	355,48419
204710353	Uluslararası İlişkiler (%50 Burslu)	4	TM-2	25			3, 21, 270		---	
204710362	Uluslararası İlişkiler (İngilizce) (Ücretli)	4	TM-2	5			17, 21, 28, 270		---	
204710371	Uluslararası İlişkiler (İngilizce) (Tam Burslu)	4	TM-2	4			3, 17, 21, 28, 270	61000	---	361,09047
204710389	Uluslararası İlişkiler (İngilizce) (%50 Burslu)	4	TM-2	30			3, 17, 21, 28, 270		---	
204710398	Uluslararası Lojistik (Ücretli)	4	TM-1	5			21, 270		---	
204710405	Uluslararası Lojistik (Tam Burslu)	4	TM-1	4			3, 21, 270	108000	---	320,35062
204710414	Uluslararası Lojistik (%50 Burslu)	4	TM-1	30			3, 21, 270		---	
204711306	Uluslararası Lojistik (İngilizce) (Ücretli)	4	TM-1	7			17, 21, 28, 270		---	
204711315	Uluslararası Lojistik (İngilizce) (Tam Burslu)	4	TM-1	4			3, 17, 21, 28, 270	71900	---	346,83235
204711324	Uluslararası Lojistik (İngilizce) (%50 Burslu)	4	TM-1	25			3, 17, 21, 28, 270		---	
204710423	Uluslararası Ticaret (Ücretli)	4	TM-1	5			21, 270		---	
204710432	Uluslararası Ticaret (Tam Burslu)	4	TM-1	4			3, 21, 270	86300	---	335,37699
204710441	Uluslararası Ticaret (%50 Burslu)	4	TM-1	30			3, 21, 270		---	
204711924	Uluslararası Ticaret (İngilizce) (Ücretli)	4	TM-1	7			17, 21, 28, 270		---	
204711933	Uluslararası Ticaret (İngilizce) (Tam Burslu)	4	TM-1	4			3, 17, 21, 28, 270	74300	---	344,75916
204711942	Uluslararası Ticaret (İngilizce) (%50 Burslu)	4	TM-1	25			3, 17, 21, 28, 270		---	
Mühendislik-Mimarlık Fakültesi										
204710459	Bilgisayar Mühendisliği (Ücretli)	4	MF-4	3			21, 270		---	
204710468	Bilgisayar Mühendisliği (Tam Burslu)	4	MF-4	2			3, 21, 270	49600	---	375,14550
204710477	Bilgisayar Mühendisliği (%50 Burslu)	4	MF-4	15			3, 21, 270		---	
204711899	Bilgisayar Mühendisliği (İngilizce) (Ücretli)	4	MF-4	3			17, 21, 28, 270		---	
204711906	Bilgisayar Mühendisliği (İngilizce) (Tam Burslu)	4	MF-4	2			3, 17, 21, 28, 270	38700	---	394,33797
204711915	Bilgisayar Mühendisliği (İngilizce) (%50 Burslu)	4	MF-4	15			3, 17, 21, 28, 270		---	
204710486	Elektrik-Elektronik Mühendisliği (İngilizce) (Ücretli)	4	MF-4	4			17, 21, 28, 270		---	
204710495	Elektrik-Elektronik Mühendisliği (İngilizce) (Tam Burslu)	4	MF-4	3			3, 17, 21, 28, 270	44000	---	384,87387
204710502	Elektrik-Elektronik Mühendisliği (İngilizce) (%50 Burslu)	4	MF-4	20			3, 17, 21, 28, 270		---	
204710511	Endüstri Mühendisliği (Ücretli)	4	MF-4	4			21, 270		---	
204710529	Endüstri Mühendisliği (Tam Burslu)	4	MF-4	3			3, 21, 270	50300	---	374,02504
204710538	Endüstri Mühendisliği (%50 Burslu)	4	MF-4	20			3, 21, 270	224000	---	217,55658
204711378	Endüstri Mühendisliği (İngilizce) (Ücretli)	4	MF-4	4			17, 21, 28, 270		---	
204711387	Endüstri Mühendisliği (İngilizce) (Tam Burslu)	4	MF-4	3			3, 17, 21, 28, 270	40600	---	390,86057
204711396	Endüstri Mühendisliği (İngilizce) (%50 Burslu)	4	MF-4	20			3, 17, 21, 28, 270	182000	---	244,14346
204712031	Enerji Sistemleri Mühendisliği (İngilizce) (Ücretli)	4	MF-4	4			17, 21, 28, 270		---	
204712049	Enerji Sistemleri Mühendisliği (İngilizce) (Tam Burslu)	4	MF-4	3			3, 17, 21, 28, 270	59000	---	360,53844
204712058	Enerji Sistemleri Mühendisliği (İngilizce) (%50 Burslu)	4	MF-4	20			3, 17, 21, 28, 270		---	
204712173	Genetik ve Biyomühendislik (Ücretli)	4	MF-3	3			21, 270		---	
204712182	Genetik ve Biyomühendislik (Tam Burslu)	4	MF-3	2			3, 21, 270	38100	---	403,92719

TABLO-4. Merkezi Yerleştirme İle Öğrenci Alan Yükseköğretim Lisans Programları

PROGRAM KODU (1)	PROGRAM ADI (2)	ÖĞR. SÜRE (3)	PUAN TÜRÜ (4)	GENEL KONT. (5)	OK.BİR KONT. (6)	MEB BURS (7)	ÖZEL KOŞUL VE AÇIKLAMALAR (8)	2013-ÖSYS 0,12BAŞARI SIRASI (9)	2013-ÖSYS EK PUANLI B.SIRA (10)	2013-ÖSYS EN KÜÇÜK PUAN (11)
204712191	Genetik ve Biyomühendislik (%50 Burslu)	4	MF-3	15			3, 21, 270			---
204712367	Geomatik Mühendisliği (Ücretli)	4	MF-4	3			21, 270			---
204712376	Geomatik Mühendisliği (Tam Burslu)	4	MF-4	2			3, 21, 270	62000		356,15394
204712385	Geomatik Mühendisliği (%50 Burslu)	4	MF-4	15			3, 21, 270			---
204711881	Gıda Mühendisliği (İngilizce) (Ücretli)	4	MF-4	4			17, 21, 28, 270			---
204711863	Gıda Mühendisliği (İngilizce) (Tam Burslu)	4	MF-4	3			3, 17, 21, 28, 270	66100		350,11478
204711872	Gıda Mühendisliği (İngilizce) (%50 Burslu)	4	MF-4	20			3, 17, 21, 28, 270			---
204712297	İnşaat Mühendisliği (Ücretli)	4	MF-4	25			21, 270			---
204712304	İnşaat Mühendisliği (Tam Burslu)	4	MF-4	5			3, 21, 270	51300		372,44337
204712313	İnşaat Mühendisliği (%50 Burslu)	4	MF-4	20			3, 21, 270	203000		232,76481
204711121	İnşaat Mühendisliği (İngilizce) (Ücretli)	4	MF-4	7			17, 21, 28, 270			---
204711412	İnşaat Mühendisliği (İngilizce) (Tam Burslu)	4	MF-4	3			3, 17, 21, 28, 270	43300		386,05580
204711421	İnşaat Mühendisliği (İngilizce) (%50 Burslu)	4	MF-4	20			3, 17, 21, 28, 270	205000		231,39794
204711139	Makine Mühendisliği (İngilizce) (Ücretli)	4	MF-4	4			17, 21, 28, 270			---
204711448	Makine Mühendisliği (İngilizce) (Tam Burslu)	4	MF-4	3			3, 17, 21, 28, 270	50000		374,47691
204711457	Makine Mühendisliği (İngilizce) (%50 Burslu)	4	MF-4	20			3, 17, 21, 28, 270			---
204711536	Mekatronik Mühendisliği (İngilizce) (Ücretli)	4	MF-4	4			17, 21, 28, 270			---
204711545	Mekatronik Mühendisliği (İngilizce) (Tam Burslu)	4	MF-4	3			3, 17, 21, 28, 270	41700		388,85022
204711554	Mekatronik Mühendisliği (İngilizce) (%50 Burslu)	4	MF-4	20			3, 17, 21, 28, 270			---
204712261	Mimarlık (Ücretli)	4	MF-4	28			21, 270			---
204712279	Mimarlık (Tam Burslu)	4	MF-4	6			3, 21, 270	36100		399,25102
204712288	Mimarlık (%50 Burslu)	4	MF-4	26			3, 21, 270	143000		270,00674
204711687	Mimarlık (İngilizce) (Ücretli)	4	MF-4	28			17, 21, 28, 270			---
204711703	Mimarlık (İngilizce) (Tam Burslu)	4	MF-4	6			3, 17, 21, 28, 270	32300		406,61011
204711678	Mimarlık (İngilizce) (%50 Burslu)	4	MF-4	26			3, 17, 21, 28, 270	153000		262,39263
204711103	Otomotiv Mühendisliği (İngilizce) (Ücretli)	4	MF-4	4			17, 21, 28, 270			---
204711112	Otomotiv Mühendisliği (İngilizce) (Tam Burslu)	4	MF-4	3			3, 17, 21, 28, 270	59500		359,78063
204711475	Otomotiv Mühendisliği (İngilizce) (%50 Burslu)	4	MF-4	20			3, 17, 21, 28, 270			---
204712446	Tıp Fakültesi (İngilizce) (Ücretli)	6	MF-3	45			14, 17, 21, 28, 270	...		----
204712455	Tıp Fakültesi (İngilizce) (Tam Burslu)	6	MF-3	9			3, 14, 17, 21, 28, 270	...		----
204712464	Tıp Fakültesi (İngilizce) (%50 Burslu)	6	MF-3	6			3, 14, 17, 21, 28, 270	...		----
Sağlık Bilimleri Yüksekokulu										
204711987	Beslenme ve Diyetetik (Ücretli)	4	YGS-2	48			1, 21, 270	543000	17300	230,44395
204711996	Beslenme ve Diyetetik (Tam Burslu)	4	YGS-2	7			1, 3, 21, 270	29800	14	455,16646
204712004	Beslenme ve Diyetetik (%50 Burslu)	4	YGS-2	15			1, 3, 21, 270	89200	290	378,21347
204711951	Çocuk Gelişimi (Ücretli)	4	YGS-5	24			1, 21, 270			---
204711969	Çocuk Gelişimi (Tam Burslu)	4	YGS-5	5			1, 3, 21, 270	112000	21600	384,36473
204711978	Çocuk Gelişimi (%50 Burslu)	4	YGS-5	21			1, 3, 21, 270	648000	61700	267,93513
204712013	Fizyoterapi ve Rehabilitasyon (Ücretli)	4	YGS-2	48			1, 21, 270	369000	12500	256,45314
204712022	Fizyoterapi ve Rehabilitasyon (Tam Burslu)	4	YGS-2	7			1, 3, 21, 270	21500	9	469,46715
204712358	Fizyoterapi ve Rehabilitasyon (%50 Burslu)	4	YGS-2	15			1, 3, 21, 270	72100	144	397,27961
204711087	Hemşirelik (Ücretli)	4	YGS-2	10			1, 21, 38, 270	690000	17700	215,36864
204711096	Hemşirelik (Tam Burslu)	4	YGS-2	5			1, 3, 21, 38, 270	93700	334	373,69885
204711572	Hemşirelik (%50 Burslu)	4	YGS-2	35			1, 3, 21, 38, 270	392000	13800	252,08383
Uygulamalı Bilimler Yüksekokulu										
204711633	Gastronomi (Ücretli)	4	YGS-4	25			1, 21, 270	810000	129000	254,84362
204711642	Gastronomi (Tam Burslu)	4	YGS-4	5			1, 3, 21, 270	50700	14300	415,22418
204711651	Gastronomi (%50 Burslu)	4	YGS-4	20			1, 3, 21, 270	419000	81200	305,09224
204710574	Halkla İlişkiler ve Reklamcılık (Ücretli)	4	YGS-4	16			1, 21, 270	946000	140000	239,98631
204710583	Halkla İlişkiler ve Reklamcılık (Tam Burslu)	4	YGS-4	4			1, 3, 21, 270	73500	19900	398,59821
204710592	Halkla İlişkiler ve Reklamcılık (%50 Burslu)	4	YGS-4	20			1, 3, 21, 270	863000	134000	248,98495
204711836	Muhasebe ve Finansal Yönetim (Ücretli)	4	YGS-6	10			1, 21, 270			---
204711845	Muhasebe ve Finansal Yönetim (Tam Burslu)	4	YGS-6	4			1, 3, 21, 270	218000	35500	329,21385
204711854	Muhasebe ve Finansal Yönetim (%50 Burslu)	4	YGS-6	26			1, 3, 21, 270	976000	133000	215,26629
204712394	Pilotaj (Ücretli)	4	MF-4	27			21, 41, 210, 270	...		----
204712401	Pilotaj (Tam Burslu)	4	MF-4	3			3, 21, 41, 210, 270	...		----
204712507	Sivil Hava Ulaştırma İşletmeciliği (Ücretli)	4	YGS-6	30			1, 21, 270	...		----
204712516	Sivil Hava Ulaştırma İşletmeciliği (Tam Burslu)	4	YGS-6	6			1, 3, 21, 270	...		----
204712525	Sivil Hava Ulaştırma İşletmeciliği (%50 Burslu)	4	YGS-6	24			1, 3, 21, 270	...		----
204711793	Spor Yönetimi (Ücretli)	4	YGS-5	12			1, 21, 270	1093897	77300	219,64946
204711809	Spor Yönetimi (Tam Burslu)	4	YGS-5	4			1, 3, 21, 270	237000	33100	337,94199
204711818	Spor Yönetimi (%50 Burslu)	4	YGS-5	24			1, 3, 21, 270	847000	74400	245,43461
204710635	Turizm ve Otelcilik (Ücretli)	4	YGS-6	10			1, 21, 270			---
204710644	Turizm ve Otelcilik (Tam Burslu)	4	YGS-6	3			1, 3, 21, 270	264000	42800	314,81470
204710653	Turizm ve Otelcilik (%50 Burslu)	4	YGS-6	17			1, 3, 21, 270			---
204712534	Turizm ve Otel İşletmeciliği (İngilizce) (Ücretli)	4	YGS-6	30			1, 17, 21, 28, 270	...		----
204712543	Turizm ve Otel İşletmeciliği (İngilizce) (Tam Burslu)	4	YGS-6	6			1, 3, 17, 21, 28, 270	...		----
204712552	Turizm ve Otel İşletmeciliği (İngilizce) (%50 Burslu)	4	YGS-6	24			1, 3, 17, 21, 28, 270	...		----
204712561	Yeni Medya (Ücretli)	4	YGS-4	25			1, 21, 270	...		----
204712579	Yeni Medya (Tam Burslu)	4	YGS-4	5			1, 3, 21, 270	...		----
204712588	Yeni Medya (%50 Burslu)	4	YGS-4	20			1, 3, 21, 270	...		----
204712419	Yönetim Bilişim Sistemleri (Ücretli)	4	YGS-6	16			1, 21, 270	...		----
204712428	Yönetim Bilişim Sistemleri (Tam Burslu)	4	YGS-6	4			1, 3, 21, 270	...		----
204712437	Yönetim Bilişim Sistemleri (%50 Burslu)	4	YGS-6	20			1, 3, 21, 270	...		----
ONDOKUZ MAYIS UNIVERSİTESİ (SAMSUN)										
108210841	Ali Fuad Başgil Hukuk Fakültesi	4	TM-2	200	5		46, 276, 754	27500	---	400,19376
108210011	Diş Hekimliği Fakültesi	5	MF-3	100	3		46, 754	18100	---	447,69729
108211009	Diş Hekimliği (KKTC Uyruklu)	5	MF-3	2			46, 90, 754	...	---	----
Eğitim Fakültesi										
108210029	Almanca Öğretmenliği	4	DİL-1	55	2		1, 83, 127, 754	28400	1990	247,26027

TABLO-4. Merkezi Yerleştirme İle Öğrenci Alan Yükseköğretim Lisans Programları

PROGRAM KODU (1)	PROGRAM ADI (2)	ÖĞR. SÜRE (3)	PUAN TÜRÜ (4)	GENEL KONT. (5)	OK.BİR KONT. (6)	MEB BURS (7)	ÖZEL KOŞUL VE AÇIKLAMALAR (8)	2013-ÖSYS 0,12BAŞARI SIRASI (9)	2013-ÖSYS EK PUANLI B.SIRA (10)	2013-ÖSYS EN KÜÇÜK PUAN (11)
108210038	Bilgisayar ve Öğretim Teknolojileri Öğretmenliği	4	YGS-1	70	2		1, 46	263000	10700	293,62347
108210047	Biyoloji Öğretmenliği	4	MF-2	20	1		1, 46, 754	----
108210065	Fen Bilgisi Öğretmenliği	4	MF-2	90	3		1, 46, 754	201000	14900	233,21468
108210074	Fizik Öğretmenliği	4	MF-2	20	1		1, 46, 754	----
108210083	Fransızca Öğretmenliği	4	DİL-1	55	2		1, 85, 127, 754	33900	2020	223,37769
108210092	İlköğretim Matematik Öğretmenliği	4	MF-1	85	3	5	1, 46, 75, 754	67100	11000	349,70789
108210108	İngilizce Öğretmenliği	4	DİL-1	65	2	8	1, 15, 75, 77, 754	6000	861	420,23297
108210117	İşitme Engelliler Öğretmenliği	4	YGS-4	60	2		1, 46, 80	63800	17600	404,94009
108210126	Kimya Öğretmenliği	4	YGS-2	20	1		1, 46	----
108210135	Matematik Öğretmenliği	4	MF-1	20	1		1, 46, 754	----
108210144	Okul Öncesi Öğretmenliği	4	YGS-5	70	2		1, 46	90600	18900	396,34871
108230087	Okul Öncesi Öğretmenliği (IO)	4	YGS-5	70	2		1, 2, 46	130000	23700	375,50586
108210153	Rehberlik ve Psikolojik Danışmanlık	4	TM-3	60	2	8	46, 75, 754	25100	---	405,94629
108230096	Rehberlik ve Psikolojik Danışmanlık (IO)	4	TM-3	60	2		2, 46, 754	33400	---	394,78710
108210162	Sınıf Öğretmenliği	4	TM-2	105	3		1, 46, 754	152000	15900	301,98153
108210171	Sosyal Bilgiler Öğretmenliği	4	TS-1	55	2		1, 46, 754	24200	2010	369,55421
108210189	Türkçe Öğretmenliği	4	TS-2	55	2	3	1, 46, 75, 754	9250	1270	414,05411
108210198	Zihin Engelliler Öğretmenliği	4	YGS-4	60	2	24	1, 46, 75, 80	48200	13600	417,50958
10821018	Zihin Engelliler Öğretmenliği (KKTC Uyruklusu)	4	YGS-4	1			1, 46, 80, 90	----
Fen-Edebiyat Fakültesi										
108210895	Arkeoloji	4	TM-3	45	2		46, 754	311000	---	254,24017
108210205	Biyoloji	4	MF-2	20	1		46, 754	...	---	----
108210214	Coğrafya	4	TS-1	55	2		46, 754	27000	---	365,54216
108230306	Coğrafya (IO)	4	TS-1	55	2		2, 46, 754	45500	---	344,68507
108210692	Felsefe	4	TM-3	55	2		46, 754	208000	---	287,34135
108230369	Felsefe (IO)	4	TM-3	55	2		2, 46, 754	259000	---	269,92144
108210232	İstatistik	4	MF-1	30	1		46, 754	...	---	----
108210241	Kimya	4	MF-2	10	1		46, 754	...	---	----
108210259	Matematik	4	MF-1	50	2		46, 754	224000	---	228,94816
108210268	Psikoloji	4	TM-3	55	2		46, 754	27800	---	402,23984
108210902	Sanat Tarihi	4	TS-2	45	2		46, 754	131000	---	300,26833
108210859	Sosyoloji	4	TM-3	50	2		46, 754	105000	---	335,15330
108210277	Tarih	4	TS-2	65	2		46, 754	64900	---	340,42260
108230324	Tarih (IO)	4	TS-2	65	2		2, 46, 754	100000	---	316,78038
108210286	Türk Dili ve Edebiyatı	4	TS-2	65	2		46, 754	40500	---	362,17902
108230299	Türk Dili ve Edebiyatı (IO)	4	TS-2	65	2		2, 46, 754	70100	---	336,61938
Havacılık ve Uzay Bilimleri Fakültesi										
108210992	Uçak ve Uzay Mühendisliği	4	MF-4	35	1		46, 754	...	---	----
İktisadi ve İdari Bilimler Fakültesi										
108210295	İktisat	4	TM-1	65	2		46, 754	215000	---	272,22759
108210798	İşletme	4	TM-1	65	2		46, 754	203000	---	276,61482
108230378	İşletme (IO)	4	TM-1	65	2		2, 46, 754	280000	---	252,42938
108210805	Siyaset Bilimi ve Kamu Yönetimi	4	TM-2	65	2		46, 754	84600	---	341,45830
108230387	Siyaset Bilimi ve Kamu Yönetimi (IO)	4	TM-2	65	2		2, 46, 754	133000	---	311,37480
108210974	Uluslararası Ticaret ve Lojistik	4	TM-1	50	2		46, 754	...	---	----
İlahiyat Fakültesi										
108210302	İlahiyat	4	YGS-4	160	4		1, 17, 121, 708	102000	26500	383,17984
108230342	İlahiyat (IO)	4	YGS-4	120	3		1, 2, 17, 121, 708	155000	37500	362,64497
İletişim Fakültesi										
108210929	Gazetecilik	4	TS-1	50	2		276	66500	---	327,51077
108210938	Halkla İlişkiler ve Tanıtım	4	TS-1	50	2		276	53000	---	337,99222
Mimarlık Fakültesi										
108210965	Mimarlık	4	MF-4	40	1		46, 754	...	---	----
Mühendislik Fakültesi										
108210665	Bilgisayar Mühendisliği	4	MF-4	60	2		46, 754	85300	---	325,00368
108210311	Çevre Mühendisliği	4	MF-4	70	2		46, 754	189000	---	240,12189
108230193	Çevre Mühendisliği (IO)	4	MF-4	70	2		2, 46, 754	220000	---	222,04090
108210329	Elektrik-Elektronik Mühendisliği	4	MF-4	75	2		46, 754	71400	---	342,86686
108210823	Endüstri Mühendisliği	4	MF-4	50	2		46, 754	84800	---	325,64326
108210338	Gıda Mühendisliği	4	MF-4	70	2		46, 754	145000	---	268,03256
108230209	Gıda Mühendisliği (IO)	4	MF-4	70	2		2, 46, 754	177000	---	246,96430
108210789	Harita Mühendisliği	4	MF-4	60	2		46, 754	101000	---	307,50041
108230315	Harita Mühendisliği (IO)	4	MF-4	60	2		2, 46, 754	123000	---	286,38335
108210347	İnşaat Mühendisliği	4	MF-4	60	2		46, 754	66000	---	350,22110
108230281	İnşaat Mühendisliği (IO)	4	MF-4	60	2		2, 46, 754	79700	---	331,94259
108210877	Kimya Mühendisliği	4	MF-4	40	1		46, 754	168000	---	252,66185
108210674	Makine Mühendisliği	4	MF-4	60	2		46, 754	99700	---	308,82849
108230333	Makine Mühendisliği (IO)	4	MF-4	60	2		2, 46, 754	125000	---	284,30618
108210683	Malzeme Bilimi ve Mühendisliği	4	MF-4	50	2		46, 754	211000	---	228,33606
108210365	Tıp Fakültesi	6	MF-3	195	5		46, 754	9430	---	472,07142
108210868	Tıp Fakültesi (İngilizce)	6	MF-3	45	2		17, 21, 28, 754	10700	---	467,83212
Turizm Fakültesi										
108210956	Turizm İşletmeciliği	4	TM-1	40	1		46, 754, 880	...	---	----
108210374	Veteriner Fakültesi	5	MF-3	75	2		46, 754	106000	---	306,66189
Ziraat Fakültesi										
108210708	Bahçe Bitkileri	4	MF-2	35	1		46, 754	207000	---	229,75885
108210717	Bitki Koruma	4	MF-2	35	1		46, 754	176000	---	248,68251
108210726	Tarım Ekonomisi	4	TM-1	35	1		46, 754	220000	---	270,62409
108210735	Tarım Makineleri	4	MF-4	20	1		46, 754	...	---	----
108210814	Tarımsal Biyoteknoloji	4	MF-3	40	1		46, 754	216000	---	226,24788

TABLO-4. Merkezi Yerleştirme İle Öğrenci Alan Yükseköğretim Lisans Programları

PROGRAM KODU (1)	PROGRAM ADI (2)	ÖĞR. SÜRE (3)	PUAN TÜRÜ (4)	GENEL KONT. (5)	OK.BİR KONT. (6)	MEB BURS (7)	ÖZEL KOŞUL VE AÇIKLAMALAR (8)	2013-ÖSYS 0,12BAŞARI SIRASI (9)	2013-ÖSYS EK PUANLI B.SIRA (10)	2013-ÖSYS EN KÜÇÜK PUAN (11)
108210744	Tarımsal Yapılar ve Sulama	4	MF-4	20	1		46, 754			
108210753	Tarla Bitkileri	4	MF-3	35	1		46, 754	214000		227,69541
108210762	Toprak Bilimi ve Bitki Besleme	4	MF-2	20	1		46, 754			
108211027	Toprak Bilimi ve Bitki Besleme (KKTC Uyraklu)	4	MF-2	1			46, 90, 754			
108210771	Zootekni	4	MF-2	20	1		46, 754	220000		221,44571
Samsun Sağlık Yüksekokulu										
108210832	Beslenme ve Diyetetik	4	YGS-2	70	2		1, 46	31600	16	452,10060
108210426	Ebelik	4	YGS-2	65	2		1, 38, 46, 78	206000	3300	301,51361
108210435	Hemşirelik	4	YGS-2	105	3		1, 38, 46	107000	526	361,13434
108210983	Sosyal Hizmet	4	YGS-5	40	1		1			
Sivil Havacılık Yüksekokulu										
108210911	Sivil Hava Ulaştırma İşletmeciliği	4	YGS-6	45	2		1, 46, 782	169000	28700	348,41925
ORDU UNİVERSİTESİ										
108310188	Diş Hekimliği Fakültesi	5	MF-3	35	1			19300		444,68108
Eğitim Fakültesi										
108310276	Fen Bilgisi Öğretmenliği	4	MF-2	30	1		1			
108310213	İlköğretim Matematik Öğretmenliği	4	MF-1	60	2	4	1, 75	124000	15400	289,08182
108310267	Okul Öncesi Öğretmenliği	4	YGS-5	60	2		1	134000	24300	373,39085
108310222	Sınıf Öğretmenliği	4	TM-2	50	2		1	91800	13600	336,26082
Fen-Edebiyat Fakültesi										
108310019	Biyoloji	4	MF-2	10	1					
108310231	İngiliz Dili ve Edebiyatı	4	DİL-1	40	1		77	16600		319,51026
108330111	İngiliz Dili ve Edebiyatı (İO)	4	DİL-1	40	1		2, 77	20700		290,20289
108310134	Kimya	4	MF-2	10	1					
108310028	Matematik	4	MF-1	20	1					
108310249	Sanat Tarihi	4	TS-2	45	2			178000		279,58669
108330129	Sanat Tarihi (İO)	4	TS-2	45	2					
108310037	Tarih	4	TS-2	50	2			233000		259,35092
108330086	Tarih (İO)	4	TS-2	50	2			94500		320,29719
108310046	Türk Dili ve Edebiyatı	4	TS-2	50	2			134000		299,00024
108330068	Türk Dili ve Edebiyatı (İO)	4	TS-2	50	2			59700		344,61306
Güzel Sanatlar Fakültesi										
108310285	Sinema ve Televizyon	4	TS-1	20	1					
108330138	Sinema ve Televizyon (İO)	4	TS-1	20	1			2		
108310161	Tıp Fakültesi	6	MF-3	45	2			14400		457,14162
Ziraat Fakültesi										
108310107	Bahçe Bitkileri	4	MF-2	35	1			224000		216,17012
108310143	Bitki Koruma	4	MF-2	35	1			204000		231,93738
108310204	Gıda Mühendisliği	4	MF-4	35	1			181000		244,78365
108310258	Peyzaj Mimarlığı	4	MF-4	30	1					
108310116	Tarla Bitkileri	4	MF-3	30	1			227000		217,04350
108310197	Zootekni	4	MF-2	20	1					
Sağlık Yüksekokulu										
108310064	Hemşirelik	4	YGS-2	90	3		1, 38	150000	1440	328,91877
Fatsa Deniz Bilimleri Fakültesi										
108310091	Balıkçılık Teknolojisi Mühendisliği	4	MF-2	10	1					
Unye İktisadi ve İdari Bilimler Fakültesi										
108310152	Çalışma Ekonomisi ve Endüstri İlişkileri	4	TM-1	60	2			301000		246,51678
108330077	Çalışma Ekonomisi ve Endüstri İlişkileri (İO)	4	TM-1	60	2			2	362000	230,56477
108310073	İktisat	4	TM-1	90	3			318000		241,89958
108330032	İktisat (İO)	4	TM-1	90	3			2	389000	222,69288
108310082	İşletme	4	TM-1	90	3			356000		232,20033
108330023	İşletme (İO)	4	TM-1	90	3			2	397000	219,63244
108310179	Kamu Yönetimi	4	TM-2	45	2			200000		282,43322
108330102	Kamu Yönetimi (İO)	4	TM-2	45	2			2	252000	265,08524
ORTA DOĞU TEKNİK UNİVERSİTESİ (ANKARA)										
Eğitim Fakültesi										
108410018	Bilgisayar ve Öğretim Teknolojileri Öğretmenliği (İngilizce)	4	YGS-1	65	2		1, 17, 21, 28, 146	103000	868	372,22470
108410027	Fen Bilgisi Öğretmenliği (İngilizce)	4	MF-2	60	2		1, 17, 21, 28, 146	94600	13000	319,55070
108410036	Fizik Öğretmenliği (İngilizce)	4	MF-2	20	1		1, 17, 21, 28, 146			
108410045	İlköğretim Matematik Öğretmenliği (İngilizce)	4	MF-1	55	2	3	1, 17, 21, 28, 75, 146	31000	6060	408,38047
108410054	İngilizce Öğretmenliği (İngilizce)	4	DİL-1	110	3	13	1, 21, 28, 75, 77, 146	704	275	498,61587
108410063	İngilizce Öğretmenliği (İngilizce) (UOLP-SUNY New Paltz) (Ücretli)	4	DİL-1	24			1, 21, 28, 77, 146, 251, 280, 751			
108410072	İngilizce Öğretmenliği (İngilizce) (UOLP-SUNY New Paltz) (%50 Burslu)	4	DİL-1	1			1,21,28,77,146,251,255,280,751	1000	341	491,02007
108410081	Kimya Öğretmenliği (İngilizce)	4	YGS-2	20	1		1, 17, 21, 28, 146			
108411149	Matematik Öğretmenliği (İngilizce)	4	MF-1	20	1		1, 17, 21, 28, 146			
108410099	Okul Öncesi Öğretmenliği (İngilizce)	4	YGS-5	55	2		1, 17, 21, 28, 146	48100	11600	429,78263
Fen-Edebiyat Fakültesi										
108410106	Biyoloji (İngilizce)	4	MF-2	40	1		17, 21, 28, 146, 147	58500		368,50085
108411158	Biyoloji (İngilizce) (KKTC Uyraklu)	4	MF-2	1			17, 21, 28, 90, 146, 147			
108410115	Felsefe (İngilizce)	4	TM-3	45	2		17, 21, 28, 146	46100		380,34007
108410124	Fizik (İngilizce)	4	MF-2	70	2		17, 21, 28, 146, 147	92200		322,37863
108411167	Fizik (İngilizce) (KKTC Uyraklu)	4	MF-2	1			17, 21, 28, 90, 146, 147			
108410133	İstatistik (İngilizce)	4	MF-1	40	1		17, 21, 28, 146	51300		372,68427
108410142	Kimya (İngilizce)	4	MF-2	50	2		17, 21, 28, 146, 147	70100		351,29916
108411176	Kimya (İngilizce) (KKTC Uyraklu)	4	MF-2	1			17, 21, 28, 90, 146, 147			
108410151	Matematik (İngilizce)	4	MF-1	70	2		17, 21, 28, 146, 147	48000		377,95013

TABLO-4. Merkezi Yerleştirme İle Öğrenci Alan Yükseköğretim Lisans Programları

PROGRAM KODU (1)	PROGRAM ADI (2)	ÖĞR SÜRE (3)	PUAN TÜRÜ (4)	GENEL KONT. (5)	OK.BİR KONT. (6)	MEB BURS (7)	ÖZEL KOŞUL VE AÇIKLAMALAR (8)	2013-ÖSYS 0,12BAŞARI SIRASI (9)	2013-ÖSYS EK PUANLI B.SIRA (10)	2013-ÖSYS EN KÜÇÜK PUAN (11)
108410169	Moleküler Biyoloji ve Genetik (İngilizce)	4	MF-3	35	1		17, 21, 28, 146, 147	21300	---	439,98854
108410178	Psikoloji (İngilizce)	4	TM-3	65	2		17, 21, 28, 146	4990	---	453,54163
108410187	Sosyoloji (İngilizce)	4	TM-3	75	2		17, 21, 28, 146	26100	---	404,50988
108410196	Tarih (İngilizce)	4	TS-2	45	2		17, 21, 28, 146	3590	---	441,03559
İktisadi ve İdari Bilimler Fakültesi										
108410203	İktisat (İngilizce)	4	TM-1	110	3		17, 21, 28, 146	13100	---	426,20125
108410212	İşletme (İngilizce)	4	TM-1	110	3		17, 21, 28, 146	9780	---	435,64810
108410221	İşletme (İngilizce) (UOLP-SUNY Binghamton) (Ücretli)	4	TM-1	24			17, 21, 28, 146, 251, 252, 751		---	
108410239	İşletme (İngilizce) (UOLP-SUNY Binghamton) (%50 Burslu)	4	TM-1	1			17, 21, 28, 146, 251, 252, 255, 751	20200	---	410,67917
108410248	Küresel Siyaset ve Uluslararası İlişkiler (İngilizce) (UOLP-SUNY Binghamton) (Ücretli)	4	TM-2	19			17, 21, 28, 146, 251, 252, 751		---	
108410257	Küresel Siyaset ve Uluslararası İlişkiler (İngilizce) (UOLP-SUNY Binghamton) (%50 Burslu)	4	TM-2	1			17, 21, 28, 146, 251, 252, 255, 751	18700	---	414,99997
108410266	Siyaset Bilimi ve Kamu Yönetimi (İngilizce)	4	TM-2	105	3		17, 21, 28, 146	18600	---	415,10264
108410275	Uluslararası İlişkiler (İngilizce)	4	TM-2	75	2		17, 21, 28, 146	14600	---	423,48261
Mimarlık Fakültesi										
108410309	Endüstri Ürünleri Tasarımı (İngilizce)	4	MF-4	45	2		17, 21, 28, 146	22500	---	428,04997
108410318	Mimarlık (İngilizce)	4	MF-4	75	2		17, 21, 28, 146	10500	---	460,20650
108410327	Şehir ve Bölge Planlama (İngilizce)	4	MF-4	55	2		17, 21, 28, 146	37100	---	397,22879
Mühendislik Fakültesi										
108410336	Bilgisayar Mühendisliği (İngilizce)	4	MF-4	105	3		17, 21, 28, 146	4800	---	484,08690
108410345	Çevre Mühendisliği (İngilizce)	4	MF-4	55	2		17, 21, 28, 146	34900	---	401,36168
108410354	Elektrik-Elektronik Mühendisliği (İngilizce)	4	MF-4	195	5		17, 21, 28, 146	2380	---	500,94925
108410363	Endüstri Mühendisliği (İngilizce)	4	MF-4	85	3		17, 21, 28, 146	4500	---	485,77615
108410372	Gıda Mühendisliği (İngilizce)	4	MF-4	75	2		17, 21, 28, 146	30500	---	410,40568
108410381	Havacılık ve Uzay Mühendisliği (İngilizce)	4	MF-4	75	2		17, 21, 28, 146	8710	---	466,60801
108411185	Havacılık ve Uzay Mühendisliği (İngilizce) (KKTC Uyruklu)	4	MF-4	1			17, 21, 28, 90, 146	---	---	---
108410399	İnşaat Mühendisliği (İngilizce)	4	MF-4	180	5		17, 21, 28, 146	13600	---	450,99063
108410406	Jeoloji Mühendisliği (İngilizce)	4	MF-4	50	2		17, 21, 28, 146	56300	---	364,59878
108410415	Kimya Mühendisliği (İngilizce)	4	MF-4	90	3		17, 21, 28, 146	26000	---	419,98470
108410424	Maden Mühendisliği (İngilizce)	4	MF-4	50	2		17, 21, 28, 146	61800	---	356,38373
108410433	Makine Mühendisliği (İngilizce)	4	MF-4	190	5		17, 21, 28, 146	7190	---	472,65027
108410442	Metaller ve Malzeme Mühendisliği (İngilizce)	4	MF-4	70	2		17, 21, 28, 146	21700	---	429,97826
108410451	Petrol ve Doğalgaz Mühendisliği (İngilizce)	4	MF-4	45	2		17, 21, 28, 146	25400	---	421,26826
ODTU KUZEY KIBRIS KAMPUSU (KKTC-GÜZELYURT)										
108410539	İngilizce Öğretmenliği (İngilizce) (Tam Burslu)	4	DİL-1	15			1, 8, 21, 28, 77, 97	9990	1160	376,60539
108411097	İngilizce Öğretmenliği (İngilizce) (%50 Burslu)	4	DİL-1	25			1, 8, 21, 28, 77, 97	31200	2020	234,66413
108411104	İngilizce Öğretmenliği (İngilizce) (%25 Burslu)	4	DİL-1	10			1, 8, 21, 28, 77, 97			
108410848	Rehberlik ve Psikolojik Danışmanlık (İngilizce) (Tam Burslu)	4	TM-3	10			8, 17, 21, 28, 97	39600	---	387,27834
108411043	Rehberlik ve Psikolojik Danışmanlık (İngilizce) (%50 Burslu)	4	TM-3	35			8, 17, 21, 28, 97	177000	---	299,52989
108411052	Rehberlik ve Psikolojik Danışmanlık (İngilizce) (%25 Burslu)	4	TM-3	45			8, 17, 21, 28, 97	341000	---	245,55356
108410672	Psikoloji (İngilizce) (Tam Burslu)	4	TM-3	10			8, 17, 21, 28, 97	27400	---	402,71923
108411025	Psikoloji (İngilizce) (%50 Burslu)	4	TM-3	35			8, 17, 21, 28, 97	142000	---	315,43104
108411034	Psikoloji (İngilizce) (%25 Burslu)	4	TM-3	45			8, 17, 21, 28, 97	314000	---	253,44935
108410512	İktisat (İngilizce) (Tam Burslu)	4	TM-1	15			8, 17, 21, 28, 97	164000	---	291,85227
108410909	İktisat (İngilizce) (%50 Burslu)	4	TM-1	25			8, 17, 21, 28, 97		---	
108410918	İktisat (İngilizce) (%25 Burslu)	4	TM-1	10			8, 17, 21, 28, 97		---	
108410575	İşletme (İngilizce) (Tam Burslu)	4	TM-1	10			8, 17, 21, 28, 97	81600	---	338,97754
108410945	İşletme (İngilizce) (%50 Burslu)	4	TM-1	40			8, 17, 21, 28, 97	400000	---	218,04443
108410954	İşletme (İngilizce) (%25 Burslu)	4	TM-1	10			8, 17, 21, 28, 97		---	
108410584	İşletme (İngilizce) (UOLP-SUNY New Paltz) (Ücretli)	4	TM-1	5			17, 21, 28, 35, 97, 251		---	
108410699	Siyaset Bilimi ve Uluslararası İlişkiler (İngilizce) (Tam Burslu)	4	TM-2	10			8, 17, 21, 28, 97	64500	---	357,97327
108411079	Siyaset Bilimi ve Uluslararası İlişkiler (İngilizce) (%50 Burslu)	4	TM-2	40			8, 17, 21, 28, 97	358000	---	234,87025
108411088	Siyaset Bilimi ve Uluslararası İlişkiler (İngilizce) (%25 Burslu)	4	TM-2	10			8, 17, 21, 28, 97		---	
108410478	Bilgisayar Mühendisliği (İngilizce) (Tam Burslu)	4	MF-4	10			8, 17, 21, 28, 97	45300	---	382,43620
108410857	Bilgisayar Mühendisliği (İngilizce) (%50 Burslu)	4	MF-4	40			8, 17, 21, 28, 97		---	
108410866	Bilgisayar Mühendisliği (İngilizce) (%25 Burslu)	4	MF-4	15			8, 17, 21, 28, 97		---	
108410496	Elektrik-Elektronik Mühendisliği (İngilizce) (Tam Burslu)	4	MF-4	10			8, 17, 21, 28, 97	34300	---	402,62030
108410884	Elektrik-Elektronik Mühendisliği (İngilizce) (%50 Burslu)	4	MF-4	40			8, 17, 21, 28, 97	157000	---	259,91523
108410893	Elektrik-Elektronik Mühendisliği (İngilizce) (%25 Burslu)	4	MF-4	15			8, 17, 21, 28, 97		---	
108411113	Havacılık ve Uzay Mühendisliği (İngilizce) (Tam Burslu)	4	MF-4	10			8, 17, 21, 28, 97	45000	---	382,97255
108411122	Havacılık ve Uzay Mühendisliği (İngilizce) (%50 Burslu)	4	MF-4	35			8, 17, 21, 28, 97		---	
108410557	İnşaat Mühendisliği (İngilizce) (Tam Burslu)	4	MF-4	10			8, 17, 21, 28, 97	50800	---	373,18261
108410927	İnşaat Mühendisliği (İngilizce) (%50 Burslu)	4	MF-4	35			8, 17, 21, 28, 97	141000	---	271,74476

TABLO-4. Merkezi Yerleştirme İle Öğrenci Alan Yükseköğretim Lisans Programları

PROGRAM KODU (1)	PROGRAM ADI (2)	ÖĞR. SÜRE (3)	PUAN TÜRÜ (4)	GENEL KONT. (5)	OK.BİR KONT. (6)	MEB BURS (7)	ÖZEL KOŞUL VE AÇIKLAMALAR (8)	2013-ÖSYS 0,12BAŞARI SIRASI (9)	2013-ÖSYS EK PUANLI B.SIRA (10)	2013-ÖSYS EN KÜÇÜK PUAN (11)
108410936	İnşaat Mühendisliği (İngilizce) (%25 Burslu)	4	MF-4	25			8, 17, 21, 28, 97			
108410618	Kimya Mühendisliği (İngilizce) (Tam Burslu)	4	MF-4	15			8, 17, 21, 28, 97	107000		301,42366
108410963	Kimya Mühendisliği (İngilizce) (%50 Burslu)	4	MF-4	25			8, 17, 21, 28, 97			
108410972	Kimya Mühendisliği (İngilizce) (%25 Burslu)	4	MF-4	5			8, 17, 21, 28, 97			
108410636	Makine Mühendisliği (İngilizce) (Tam Burslu)	4	MF-4	10			8, 17, 21, 28, 97	48100		377,61868
108410981	Makine Mühendisliği (İngilizce) (%50 Burslu)	4	MF-4	40			8, 17, 21, 28, 97	205000		231,76784
108410999	Makine Mühendisliği (İngilizce) (%25 Burslu)	4	MF-4	15			8, 17, 21, 28, 97			
108410654	Petrol ve Doğalgaz Mühendisliği (İngilizce) (Tam Burslu)	4	MF-4	15			8, 17, 21, 28, 97	92000		317,31330
108411007	Petrol ve Doğalgaz Mühendisliği (İngilizce) (%50 Burslu)	4	MF-4	25			8, 17, 21, 28, 97			
108411016	Petrol ve Doğalgaz Mühendisliği (İngilizce) (%25 Burslu)	4	MF-4	10			8, 17, 21, 28, 97			
OSMANIYE KORKUT ATA UNIVERSİTESİ										
Fen-Edebiyat Fakültesi										
108510177	Arkeoloji	4	TM-3	25	1		46	...		----
108510159	Tarih	4	TS-2	40	1		46	...		----
108510071	Türk Dili ve Edebiyatı	4	TS-2	55	2		46	65700		339,82994
108530075	Türk Dili ve Edebiyatı (İO)	4	TS-2	55	2		2, 46	106000		313,53115
İktisadi ve İdari Bilimler Fakültesi										
108510141	İktisat	4	TM-1	40	1		46	...		----
108510053	İşletme	4	TM-1	60	2		46	324000		240,47546
108530057	İşletme (İO)	4	TM-1	60	2		2, 46	395000		220,45989
108510168	Siyaset Bilimi ve Kamu Yönetimi	4	TM-2	40	1		46	...		----
108530136	Siyaset Bilimi ve Kamu Yönetimi (İO)	4	TM-2	40	1		2, 46	...		----
108510089	Yönetim Bilişim Sistemleri	4	TM-1	50	2		46	251000		260,71627
108530084	Yönetim Bilişim Sistemleri (İO)	4	TM-1	50	2		2, 46	310000		244,07277
Mühendislik Fakültesi										
108510098	Elektrik-Elektronik Mühendisliği	4	MF-4	40	1		46	141000		271,45163
108530093	Elektrik-Elektronik Mühendisliği (İO)	4	MF-4	40	1		2, 46	173000		249,18079
108510044	Enerji Sistemleri Mühendisliği	4	MF-4	50	2		46	180000		245,30006
108530048	Enerji Sistemleri Mühendisliği (İO)	4	MF-4	50	2		2, 46	209000		229,45837
108510062	Gıda Mühendisliği	4	MF-4	45	2		46	203000		232,36258
108530066	Gıda Mühendisliği (İO)	4	MF-4	45	2		2, 46	223000		219,71203
108510105	İnşaat Mühendisliği	4	MF-4	40	1		46	115000		293,89475
108530109	İnşaat Mühendisliği (İO)	4	MF-4	40	1		2, 46	131000		279,23287
108510132	Kimya Mühendisliği	4	MF-4	30	1		46	...		----
108510114	Makine Mühendisliği	4	MF-4	35	1		46	178000		246,47334
108530118	Makine Mühendisliği (İO)	4	MF-4	35	1		2, 46	198000		235,07233
Kadirli Uygulamalı Bilimler Yüksekokulu										
108510186	Gıda Teknolojisi	4	YGS-2	30	1		1	...		----
108510195	Organik Tarım İşletmeciliği	4	YGS-6	30	1		1	...		----
ÖZYEĞİN UNIVERSİTESİ (İSTANBUL)										
204810361	Hukuk Fakültesi (Ücretli)	4	TM-2	80			21, 42	128000		313,77924
204810228	Hukuk Fakültesi (Tam Burslu)	4	TM-2	20			3, 21, 42	4040		458,93340
204810219	Hukuk Fakültesi (%50 Burslu)	4	TM-2	20			3, 21, 42	29900		396,69468
204810316	Hukuk Fakültesi (%25 Burslu)	4	TM-2	80			3, 21, 42	85700		340,63282
İktisadi ve İdari Bilimler Fakültesi										
204810246	Bankacılık ve Finans (İngilizce) (Tam Burslu)	4	TM-1	3			3, 17, 21, 28, 42	15100		421,53189
204810255	Bankacılık ve Finans (İngilizce) (%50 Burslu)	4	TM-1	18			3, 17, 21, 28, 42	338000		236,78455
204810882	Bankacılık ve Finans (İngilizce) (%25 Burslu)	4	TM-1	12			3, 17, 21, 28, 42	...		----
204810237	Girişimcilik (İngilizce) (Tam Burslu)	4	TM-1	3			3, 17, 21, 28, 42	19700		411,66684
204810397	Girişimcilik (İngilizce) (%50 Burslu)	4	TM-1	12			3, 17, 21, 28, 42	249000		261,27373
204810891	Girişimcilik (İngilizce) (%25 Burslu)	4	TM-1	10			3, 17, 21, 28, 42	...		----
204810334	İktisat (İngilizce) (Tam Burslu)	4	TM-1	3			3, 17, 21, 28, 42	11700		429,90772
204810343	İktisat (İngilizce) (%50 Burslu)	4	TM-1	23			3, 17, 21, 28, 42	182000		284,44064
204810016	İşletme (İngilizce) (Tam Burslu)	4	TM-1	10			3, 17, 21, 28, 42	11600		430,13896
204810025	İşletme (İngilizce) (%50 Burslu)	4	TM-1	42			3, 17, 21, 28, 42	156000		295,27167
204810194	İşletme (İngilizce) (%25 Burslu)	4	TM-1	48			3, 17, 21, 28, 42	339000		236,65639
204810731	Uluslararası İlişkiler (İngilizce) (Tam Burslu)	4	TM-2	6			3, 17, 21, 28, 42	16000		420,30773
204810749	Uluslararası İlişkiler (İngilizce) (%50 Burslu)	4	TM-2	34			3, 17, 21, 28, 42	239000		269,29671
204810758	Uluslararası İlişkiler (İngilizce) (%25 Burslu)	4	TM-2	24			3, 17, 21, 28, 42	327000		243,29833
204810449	Uluslararası İşletmecilik ve Ticaret (İngilizce) (Tam Burslu)	4	TM-1	7			3, 17, 21, 28, 42	14600		422,63286
204810458	Uluslararası İşletmecilik ve Ticaret (İngilizce) (%50 Burslu)	4	TM-1	24			3, 17, 21, 28, 42	93300		330,33837
204810467	Uluslararası İşletmecilik ve Ticaret (İngilizce) (%25 Burslu)	4	TM-1	39			3, 17, 21, 28, 42	316000		242,46423
204810476	Yönetim Bilişim Sistemleri (İngilizce) (Tam Burslu)	4	TM-1	3			3, 17, 21, 28, 42	6330		448,49641
204810485	Yönetim Bilişim Sistemleri (İngilizce) (%50 Burslu)	4	TM-1	12			3, 17, 21, 28, 42	220000		270,48724
204810494	Yönetim Bilişim Sistemleri (İngilizce) (%25 Burslu)	4	TM-1	10			3, 17, 21, 28, 42	366000		229,73766
Mimarlık ve Tasarım Fakültesi										
204810776	Endüstri Ürünleri Tasarımı (İngilizce) (Tam Burslu)	4	MF-4	4			3, 17, 21, 28, 42	...		----
204810785	Endüstri Ürünleri Tasarımı (İngilizce) (%50 Burslu)	4	MF-4	12			3, 17, 21, 28, 42	...		----
204810907	Endüstri Ürünleri Tasarımı (İngilizce) (%25 Burslu)	4	MF-4	24			3, 17, 21, 28, 42	...		----
204810828	İç Mimarlık ve Çevre Tasarımı (İngilizce) (Ücretli)	4	TM-1	7			17, 21, 28, 42	...		----
204810837	İç Mimarlık ve Çevre Tasarımı (İngilizce) (Tam Burslu)	4	TM-1	4			3, 17, 21, 28, 42	...		----
204810846	İç Mimarlık ve Çevre Tasarımı (İngilizce) (%50 Burslu)	4	TM-1	8			3, 17, 21, 28, 42	...		----

TABLO-4. Merkezi Yerleştirme İle Öğrenci Alan Yükseköğretim Lisans Programları

PROGRAM KODU (1)	PROGRAM ADI (2)	ÖĞR. SÜRE (3)	PUAN TÜRÜ (4)	GENEL KONT. (5)	OK.BİR KONT. (6)	MEB BURS (7)	ÖZEL KOŞUL VE AÇIKLAMALAR (8)	2013-ÖSYS 0,12BAŞARI SIRASI (9)	2013-ÖSYS EK PUANLI B.SIRA (10)	2013-ÖSYS EN KÜÇÜK PUAN (11)	
204810916	İç Mimarlık ve Çevre Tasarımı (İngilizce) (%25 Burslu)	4	TM-1	21			3, 17, 21, 28, 42	...	---	----	
204810801	İletişim Tasarımı (İngilizce) (Tam Burslu)	4	TS-1	4			3, 17, 21, 28, 42	...	---	----	
204810819	İletişim Tasarımı (İngilizce) (%50 Burslu)	4	TS-1	12			3, 17, 21, 28, 42	...	---	----	
204810925	İletişim Tasarımı (İngilizce) (%25 Burslu)	4	TS-1	24			3, 17, 21, 28, 42	...	---	----	
204810704	Mimarlık (Ücretli)	4	MF-4	15			21, 42	148000	---	266,07253	
204810616	Mimarlık (Tam Burslu)	4	MF-4	7			3, 21, 42	20200	---	433,26332	
204810634	Mimarlık (%50 Burslu)	4	MF-4	18			3, 21, 42	50900	---	373,01918	
204810643	Mimarlık (%25 Burslu)	4	MF-4	26			3, 21, 42	90100	---	319,45926	
204810855	Mimarlık (İngilizce) (Ücretli)	4	MF-4	12			17, 21, 28, 42	...	---	----	
204810864	Mimarlık (İngilizce) (Tam Burslu)	4	MF-4	6			3, 17, 21, 28, 42	...	---	----	
204810873	Mimarlık (İngilizce) (%50 Burslu)	4	MF-4	9			3, 17, 21, 28, 42	...	---	----	
204810934	Mimarlık (İngilizce) (%25 Burslu)	4	MF-4	33			3, 17, 21, 28, 42	...	---	----	
Mühendislik Fakültesi											
204810943	Bilgisayar Mühendisliği (İngilizce) (Ücretli)	4	MF-4	3			17, 21, 28, 42	...	---	----	
204810176	Bilgisayar Mühendisliği (İngilizce) (Tam Burslu)	4	MF-4	4			3, 17, 21, 28, 42	9730	---	462,94494	
204810501	Bilgisayar Mühendisliği (İngilizce) (%75 Burslu)	4	MF-4	5			3, 17, 21, 28, 42	29100	---	413,36175	
204810185	Bilgisayar Mühendisliği (İngilizce) (%50 Burslu)	4	MF-4	28			3, 17, 21, 28, 42	71600	---	342,54606	
204810519	Bilgisayar Mühendisliği (İngilizce) (%25 Burslu)	4	MF-4	4			3, 17, 21, 28, 42	87300	---	322,71652	
204810952	Elektrik-Elektronik Mühendisliği (İngilizce) (Ücretli)	4	MF-4	3			17, 21, 28, 42	...	---	----	
204810113	Elektrik-Elektronik Mühendisliği (İngilizce) (Tam Burslu)	4	MF-4	4			3, 17, 21, 28, 42	11800	---	456,25529	
204810528	Elektrik-Elektronik Mühendisliği (İngilizce) (%75 Burslu)	4	MF-4	5			3, 17, 21, 28, 42	21100	---	431,25845	
204810131	Elektrik-Elektronik Mühendisliği (İngilizce) (%50 Burslu)	4	MF-4	28			3, 17, 21, 28, 42	72700	---	340,98461	
204810537	Elektrik-Elektronik Mühendisliği (İngilizce) (%25 Burslu)	4	MF-4	4			3, 17, 21, 28, 42	86400	---	323,75578	
204810546	Endüstri Mühendisliği (İngilizce) (Ücretli)	4	MF-4	12			17, 21, 28, 42	144000	---	269,08975	
204810043	Endüstri Mühendisliği (İngilizce) (Tam Burslu)	4	MF-4	13			3, 17, 21, 28, 42	13100	---	452,34337	
204810052	Endüstri Mühendisliği (İngilizce) (%50 Burslu)	4	MF-4	60			3, 17, 21, 28, 42	55100	---	366,42290	
204810201	Endüstri Mühendisliği (İngilizce) (%25 Burslu)	4	MF-4	46			3, 17, 21, 28, 42	84400	---	326,01855	
204810713	İnşaat Mühendisliği (İngilizce) (Ücretli)	4	MF-4	6			17, 21, 28, 42	167000	---	253,13014	
204810564	İnşaat Mühendisliği (İngilizce) (Tam Burslu)	4	MF-4	7			3, 17, 21, 28, 42	22600	---	427,71938	
204810573	İnşaat Mühendisliği (İngilizce) (%50 Burslu)	4	MF-4	25			3, 17, 21, 28, 42	67700	---	347,81655	
204810582	İnşaat Mühendisliği (İngilizce) (%25 Burslu)	4	MF-4	32			3, 17, 21, 28, 42	118000	---	290,40136	
204810961	Makine Mühendisliği (İngilizce) (Ücretli)	4	MF-4	3			17, 21, 28, 42	...	---	----	
204810158	Makine Mühendisliği (İngilizce) (Tam Burslu)	4	MF-4	4			3, 17, 21, 28, 42	15200	---	446,23230	
204810591	Makine Mühendisliği (İngilizce) (%75 Burslu)	4	MF-4	5			3, 17, 21, 28, 42	25300	---	421,40921	
204810167	Makine Mühendisliği (İngilizce) (%50 Burslu)	4	MF-4	28			3, 17, 21, 28, 42	67400	---	348,30521	
204810607	Makine Mühendisliği (İngilizce) (%25 Burslu)	4	MF-4	4			3, 17, 21, 28, 42	88200	---	321,74220	
Sivil Havacılık Yüksekokulu											
204810679	Pilot Eğitimi (İngilizce) (Ücretli)	4	MF-4	54			17, 21, 28, 41, 42, 210	225000	---	215,65941	
204810688	Pilot Eğitimi (İngilizce) (Tam Burslu)	4	MF-4	6			3, 17, 21, 28, 41, 42, 210	12900	---	452,77701	
204810282	Sivil Hava Ulaştırma İşletmeciliği (İngilizce) (Tam Burslu)	4	YGS-6	5			1, 3, 17, 21, 28, 42	68700	14300	411,30373	
204810291	Sivil Hava Ulaştırma İşletmeciliği (İngilizce) (%50 Burslu)	4	YGS-6	20			1, 3, 17, 21, 28, 42	425000	72700	279,54479	
204810307	Sivil Hava Ulaştırma İşletmeciliği (İngilizce) (%25 Burslu)	4	YGS-6	25			1, 3, 17, 21, 28, 42	748000	128000	237,53051	
Sosyal Bilimler Fakültesi											
204810273	Psikoloji (İngilizce) (Tam Burslu)	4	TM-3	7			3, 17, 21, 28, 42	6750	---	445,87412	
204810264	Psikoloji (İngilizce) (%50 Burslu)	4	TM-3	28			3, 17, 21, 28, 42	59600	---	367,59116	
204810325	Psikoloji (İngilizce) (%25 Burslu)	4	TM-3	39			3, 17, 21, 28, 42	190000	---	294,35654	
Uygulamalı Bilimler Yüksekokulu											
204810088	Otel Yöneticiliği (İngilizce) (Tam Burslu)	4	YGS-6	6			1, 3, 17, 21, 28, 42	75900	15500	404,88144	
204810097	Otel Yöneticiliği (İngilizce) (%50 Burslu)	4	YGS-6	24			1, 3, 17, 21, 28, 42	380000	63600	287,79681	
204810149	Otel Yöneticiliği (İngilizce) (%25 Burslu)	4	YGS-6	34			1, 3, 17, 21, 28, 42	856000	131000	226,51419	
PAMUKKALE ÜNİVERSİTESİ (DENİZLİ)											
Eğitim Fakültesi											
108610485	Bilgisayar ve Öğretim Teknolojileri Öğretmenliği	4	YGS-1	50	2			1	252000	9780	296,99071
108610016	Fen Bilgisi Öğretmenliği	4	MF-2	90	3			1	208000	14900	229,27039
108610404	İlköğretim Matematik Öğretmenliği	4	MF-1	40	1	2		1, 75	53700	9390	368,86197
108610025	İngilizce Öğretmenliği	4	DİL-1	90	3	11		1, 21, 75, 77	7920	1000	398,53679
108610034	Okul Öncesi Öğretmenliği	4	YGS-5	110	3			1	104000	20800	388,19662
108630029	Okul Öncesi Öğretmenliği (IO)	4	YGS-5	110	3			1, 2	137000	24600	372,14357
108610043	Rehberlik ve Psikolojik Danışmanlık	4	TM-3	90	3	12		75	26800	---	403,56831
108630038	Rehberlik ve Psikolojik Danışmanlık (IO)	4	TM-3	90	3			2	33800	---	394,36558
108610052	Sınıf Öğretmenliği	4	TM-2	145	4			1	259000	18400	263,04086
108610061	Sosyal Bilgiler Öğretmenliği	4	TS-1	90	3			1	32400	2190	358,69376
108610079	Türkçe Öğretmenliği	4	TS-2	90	3	4		1, 75	11100	1390	408,42292
Fen-Edebiyat Fakültesi											
108610088	Arkeoloji	4	TM-3	70	2				376000	---	235,40907
108630074	Arkeoloji (IO)	4	TM-3	70	2			2	425000	---	217,29730
108610097	Biyoloji	4	MF-2	20	1			4		---	----
108610697	Coğrafya	4	TS-1	40	1				---	----	
108610704	Çağdaş Türk Lehçeleri ve Edebiyatları	4	TS-2	60	2				---	----	
108610104	Felsefe	4	TM-3	70	2				234000	---	278,49540
108630092	Felsefe (IO)	4	TM-3	70	2			2	276000	---	264,86726
108610113	Fizik	4	MF-2	10	1				---	----	

TABLO-4. Merkezi Yerleştirme İle Öğrenci Alan Yükseköğretim Lisans Programları

PROGRAM KODU (1)	PROGRAM ADI (2)	ÖĞR. SÜRE (3)	PUAN TÜRÜ (4)	GENEL KONT. (5)	OK.BİR KONT. (6)	MEB BURS (7)	ÖZEL KOŞUL VE AÇIKLAMALAR (8)	2013-ÖSYS 0,12BAŞARI SIRASI (9)	2013-ÖSYS EK PUANLI B.SIRA (10)	2013-ÖSYS EN KÜÇÜK PUAN (11)
108610476	Fransız Dili ve Edebiyatı	4	DİL-1	55	2		129	33400	---	225,55842
108610122	İngiliz Dili ve Edebiyatı	4	DİL-1	70	2		21	11400	---	363,67176
108630259	İngiliz Dili ve Edebiyatı (IO)	4	DİL-1	70	2		2, 21	16000	---	323,67309
108610131	Kimya	4	MF-2	10	1				---	
108610149	Matematik	4	MF-1	60	2			225000	---	228,60144
108610158	Sanat Tarihi	4	TS-2	70	2			140000	---	296,13454
108630311	Sanat Tarihi (IO)	4	TS-2	70	2		2	224000	---	262,34517
108610167	Sosyoloji	4	TM-3	70	2			127000	---	323,00520
108630135	Sosyoloji (IO)	4	TM-3	70	2		2	165000	---	304,81876
108610176	Tarih	4	TS-2	80	2			76900	---	331,81592
108630144	Tarih (IO)	4	TS-2	80	2		2	115000	---	308,64176
108610185	Türk Dili ve Edebiyatı	4	TS-2	80	2			44300	---	358,35232
108630153	Türk Dili ve Edebiyatı (IO)	4	TS-2	80	2		2	77300	---	331,49346
İktisadi ve İdari Bilimler Fakültesi										
108610194	Çalışma Ekonomisi ve Endüstri İlişkileri	4	TM-1	75	2		46	239000	---	264,31049
108630268	Çalışma Ekonomisi ve Endüstri İlişkileri (IO)	4	TM-1	75	2		2, 46	309000	---	244,22946
108610413	Ekonomometri	4	TM-1	55	2		46	317000	---	242,24741
108610494	İktisat	4	TM-1	80	2		4	227000	---	268,23037
108630302	İktisat (IO)	4	TM-1	80	2		2, 4	313000	---	243,31167
108610201	İktisat (İngilizce)	4	TM-1	135	4		17, 21, 28	196000	---	279,19600
108630162	İktisat (İngilizce) (IO)	4	TM-1	135	4		2, 17, 21, 28	385000	---	224,28919
108610219	İşletme	4	TM-1	135	4		46	295000	---	248,13975
108630171	İşletme (IO)	4	TM-1	135	4		2, 46	361000	---	230,96963
108610422	İşletme (İngilizce)	4	TM-1	50	2		17, 21, 28	121000	---	312,70361
108610237	Maliye	4	TM-1	135	4		46	152000	---	297,17249
108630198	Maliye (IO)	4	TM-1	135	4		2, 46	229000	---	267,57494
108610228	Siyaset Bilimi ve Kamu Yönetimi	4	TM-2	125	4		46	113000	---	322,54293
108630189	Siyaset Bilimi ve Kamu Yönetimi (IO)	4	TM-2	125	4		2, 46	188000	---	287,07715
108610431	Uluslararası Ticaret ve Finansman	4	TM-1	60	2		17, 21, 86	156000	---	295,61455
108630277	Uluslararası Ticaret ve Finansman (IO)	4	TM-1	60	2		2, 17, 21, 86	250000	---	261,13626
108610713	Yönetim Bilişim Sistemleri	4	TM-1	30	1		46	---	---	---
İlahiyat Fakültesi										
108610625	İlahiyat	4	YGS-4	120	3		1, 17, 121, 708	---	---	---
İletişim Fakültesi										
108610634	Halkla İlişkiler ve Tanıtım	4	TS-1	40	1		46	---	---	---
Mimarlık ve Tasarım Fakültesi										
108610722	Mimarlık	4	MF-4	20	1			---	---	---
108610731	Şehir ve Bölge Planlama	4	MF-4	20	1			---	---	---
Mühendislik Fakültesi										
108610246	Bilgisayar Mühendisliği	4	MF-4	70	2		21	91800	---	317,45359
108610397	Çevre Mühendisliği	4	MF-4	40	1		46	187000	---	241,39286
108610255	Elektrik-Elektronik Mühendisliği	4	MF-4	70	2		46	66800	---	349,21608
108630205	Elektrik-Elektronik Mühendisliği (IO)	4	MF-4	70	2		2, 46	94300	---	314,66511
108610264	Endüstri Mühendisliği	4	MF-4	50	2		21	80200	---	331,25098
108610273	Gıda Mühendisliği	4	MF-4	80	2		46	146000	---	267,71275
108630214	Gıda Mühendisliği (IO)	4	MF-4	80	2		2, 46	176000	---	247,52386
108610282	İnşaat Mühendisliği	4	MF-4	90	3		46	67500	---	348,14230
108630223	İnşaat Mühendisliği (IO)	4	MF-4	90	3		2, 46	86900	---	323,15844
108610758	İnşaat Mühendisliği (KKTC Uyraklı)	4	MF-4	1			46, 90	---	---	---
108610291	Jeoloji Mühendisliği	4	MF-4	30	1		46	---	---	---
108610307	Makine Mühendisliği	4	MF-4	90	3		46	104000	---	304,52197
108630232	Makine Mühendisliği (IO)	4	MF-4	90	3		2, 46	130000	---	279,90622
108610316	Tekstil Mühendisliği	4	MF-4	40	1		17, 21, 86	---	---	---
Teknoloji Fakültesi										
108610643	Biyomedikal Mühendisliği	4	MF-4	28	1			---	---	---
108630408	Biyomedikal Mühendisliği (IO)	4	MF-4	28	1		2	---	---	---
108610652	Biyomedikal Mühendisliği (M.T.O.K.)	4	MF-4	12	1		40, 53	---	---	---
108630417	Biyomedikal Mühendisliği (M.T.O.K.) (IO)	4	MF-4	12	1		2, 40, 53	---	---	---
108610501	İmalat Mühendisliği	4	MF-4	28	1			188000	---	240,64779
108610519	İmalat Mühendisliği (M.T.O.K.)	4	MF-4	12	1		40, 53	199000	---	234,69766
108610573	Malzeme Bilimi ve Mühendisliği	4	MF-4	21	1			219000	---	223,15471
108630374	Malzeme Bilimi ve Mühendisliği (IO)	4	MF-4	21	1		2	---	---	---
108610582	Malzeme Bilimi ve Mühendisliği (M.T.O.K.)	4	MF-4	9	1		40, 53	---	---	---
108630383	Malzeme Bilimi ve Mühendisliği (M.T.O.K.) (IO)	4	MF-4	9	1		2, 40, 53	---	---	---
108610528	Mekatronik Mühendisliği	4	MF-4	32	1			76900	---	335,43955
108630347	Mekatronik Mühendisliği (IO)	4	MF-4	32	1		2	105000	---	303,79012
108610537	Mekatronik Mühendisliği (M.T.O.K.)	4	MF-4	14	1		40, 53	129000	---	280,76893
108630356	Mekatronik Mühendisliği (M.T.O.K.) (IO)	4	MF-4	14	1		2, 40, 53	152000	---	263,02500
108610564	Otomotiv Mühendisliği	4	MF-4	32	1			111000	---	297,29409
108630365	Otomotiv Mühendisliği (IO)	4	MF-4	32	1		2	148000	---	266,47260
108610591	Otomotiv Mühendisliği (M.T.O.K.)	4	MF-4	14	1		40, 53	194000	---	237,44373
108630392	Otomotiv Mühendisliği (M.T.O.K.) (IO)	4	MF-4	14	1		2, 40, 53	206000	---	231,28306
108610352	Tıp Fakültesi	6	MF-3	155	4		21	10900	---	467,39924
108610767	Tıp Fakültesi (KKTC Uyraklı)	6	MF-3	1			21, 90	---	---	---
Turizm Fakültesi										
108610679	Gastronomi ve Mutfak Sanatları	4	TS-1	50	2		21	---	---	---
108610688	Turizm İşletmeciliği	4	TM-1	50	2		21	---	---	---
Denizli Sağlık Yüksekokulu										
108610361	Hemşirelik	4	YGS-2	170	5		1, 38, 87	139000	1150	335,85682
Fizik Tedavi ve Rehabilitasyon Yüksekokulu										

TABLO-4. Merkezi Yerleştirme İle Öğrenci Alan Yükseköğretim Lisans Programları

PROGRAM KODU (1)	PROGRAM ADI (2)	ÖĞR. SÜRE (3)	PUAN TÜRÜ (4)	GENEL KONT. (5)	OK.BİR KONT. (6)	MEB BURS (7)	ÖZEL KOŞUL VE AÇIKLAMALAR (8)	2013-ÖSYS 0,12BAŞARI SIRASI (9)	2013-ÖSYS EK PUANLI B.SIRA (10)	2013-ÖSYS EN KÜÇÜK PUAN (11)
108610467	Fizyoterapi ve Rehabilitasyon	4	YGS-2	110	3		1, 21, 87	22700	9	467,36568
Spor Bilimleri ve Teknolojisi Yüksekokulu										
108610546	Spor Yöneticiliği	4	YGS-5	30	1		1	325000	39500	317,17639
Uygulamalı Bilimler Yüksekokulu										
108610555	Organik Tarım İşletmeciliği	4	YGS-6	60	2		1, 823	613000	111000	252,67598
108610661	Sermaye Piyasası	4	YGS-6	60	2		1, 823	----
108630426	Sermaye Piyasası (IO)	4	YGS-6	60	2		1, 2, 823	----
108610749	Uluslararası Ticaret ve Lojistik	4	YGS-6	60	2		1, 823	----
PIRI REİS UNIVERSİTESİ (İSTANBUL)										
Denizcilik Fakültesi										
204910157	Deniz Ulaştırma İşletme Mühendisliği (İngilizce) (Ücretli)	4	MF-4	78			15, 17, 28, 76, 168			---
204910166	Deniz Ulaştırma İşletme Mühendisliği (İngilizce) (Tam Burslu)	4	MF-4	13			3, 15, 17, 28, 76, 168	54300	---	367,57835
204910175	Deniz Ulaştırma İşletme Mühendisliği (İngilizce) (%50 Burslu)	4	MF-4	39			3, 15, 17, 28, 76, 168	136000	---	275,33927
204910193	Gemi Makineleri İşletme Mühendisliği (İngilizce) (Tam Burslu)	4	MF-4	8			3, 15, 17, 28, 76, 168	62500	---	355,38592
204910209	Gemi Makineleri İşletme Mühendisliği (İngilizce) (%50 Burslu)	4	MF-4	72			3, 15, 17, 28, 76, 168	189000	---	240,26548
İktisadi ve İdari Bilimler Fakültesi										
204910342	Denizcilik İşletmeleri Yönetimi (İngilizce) (Ücretli)	4	TM-1	10			15, 17, 28, 76	...	---	----
204910351	Denizcilik İşletmeleri Yönetimi (İngilizce) (Tam Burslu)	4	TM-1	4			3, 15, 17, 28, 76	...	---	----
204910369	Denizcilik İşletmeleri Yönetimi (İngilizce) (%50 Burslu)	4	TM-1	26			3, 15, 17, 28, 76	...	---	----
204910333	Ekonomi ve Finans (İngilizce) (Ücretli)	4	TM-1	10			15, 17, 28, 76	...	---	----
204910245	Ekonomi ve Finans (İngilizce) (Tam Burslu)	4	TM-1	10			3, 15, 17, 28, 76	118000	---	314,40851
204910236	Ekonomi ve Finans (İngilizce) (%50 Burslu)	4	TM-1	20			3, 15, 17, 28, 76	...	---	----
204910324	Uluslararası İşletmecilik ve Ticaret (İngilizce) (Ücretli)	4	TM-1	11			15, 17, 28, 76	...	---	----
204910263	Uluslararası İşletmecilik ve Ticaret (İngilizce) (Tam Burslu)	4	TM-1	4			3, 15, 17, 28, 76	99300	---	326,18420
204910254	Uluslararası İşletmecilik ve Ticaret (İngilizce) (%50 Burslu)	4	TM-1	21			3, 15, 17, 28, 76	...	---	----
Mühendislik Fakültesi										
204910378	Elektrik-Elektronik Mühendisliği (İngilizce) (Tam Burslu)	4	MF-4	10			3, 15, 17, 28, 76	...	---	----
204910387	Elektrik-Elektronik Mühendisliği (İngilizce) (%50 Burslu)	4	MF-4	30			3, 15, 17, 28, 76	...	---	----
204910078	Gemi İnşaatı ve Gemi Makineleri Mühendisliği (İngilizce) (Ücretli)	4	MF-4	20			15, 17, 28, 76	...	---	----
204910087	Gemi İnşaatı ve Gemi Makineleri Mühendisliği (İngilizce) (Tam Burslu)	4	MF-4	10			3, 15, 17, 28, 76	44100	---	384,60829
204910218	Gemi İnşaatı ve Gemi Makineleri Mühendisliği (İngilizce) (%50 Burslu)	4	MF-4	30			3, 15, 17, 28, 76	109000	---	298,87826
204910281	Makine Mühendisliği (İngilizce) (Tam Burslu)	4	MF-4	8			3, 15, 17, 28, 76	68400	---	346,92277
204910272	Makine Mühendisliği (İngilizce) (%50 Burslu)	4	MF-4	32			3, 15, 17, 28, 76	...	---	----
RECEP TAYYIP ERDOĞAN UNIVERSİTESİ (RİZE)										
Dış Hekimliği Fakültesi										
108710254		5	MF-3	40	1		841	19900	---	443,35151
Eğitim Fakültesi										
108710148	Fen Bilgisi Öğretmenliği	4	MF-2	67	2		1, 197, 841	223000	14900	217,16197
108710103	İlköğretim Matematik Öğretmenliği	4	MF-1	105	3	6	1, 75, 197, 841	133000	15900	282,04040
108710015	Sınıf Öğretmenliği	4	TM-2	125	4		1, 197, 841	168000	16300	294,80848
108710139	Sosyal Bilgiler Öğretmenliği	4	TS-1	55	2		1, 197, 841	37900	2290	352,23446
108710227	Türkçe Öğretmenliği	4	TS-2	60	2	3	1, 75, 197, 841	18500	1730	392,11017
Fen-Edebiyat Fakültesi										
108710024	Biyoloji	4	MF-2	10	1		841		---	----
108710042	Kimya	4	MF-2	10	1		841		---	----
108710051	Matematik	4	MF-1	20	1		841	243000	---	200,82770
108710121	Tarih	4	TS-2	70	2		841	87000	---	325,03400
108710069	Türk Dili ve Edebiyatı	4	TS-2	70	2		841	58600	---	345,50812
Güzel Sanatlar Tasarım ve Mimarlık Fakültesi										
108710324	Peyzaj Mimarlığı	4	MF-4	20	1			...	---	----
İktisadi ve İdari Bilimler Fakültesi										
108710193	İktisat	4	TM-1	75	2		841	295000	---	248,06183
108730125	İktisat (IO)	4	TM-1	75	2		2, 841	372000	---	227,97701
108710175	İşletme	4	TM-1	95	3		841	329000	---	239,07524
108730073	İşletme (IO)	4	TM-1	95	3		2, 841	377000	---	226,44838
108710315	Siyaset Bilimi ve Kamu Yönetimi	4	TM-2	40	1		841	...	---	----
İlahiyat Fakültesi										
108710209	İlahiyat	4	YGS-4	200	5		1, 17, 121, 708, 841	133000	33100	370,26342
108730134	İlahiyat (IO)	4	YGS-4	160	4		1, 2, 17, 121, 708, 841	170000	40400	357,70539
Mühendislik Fakültesi										
108710236	Enerji Sistemleri Mühendisliği	4	MF-4	40	1		21, 841	171000	---	250,27088
108710245	İnşaat Mühendisliği	4	MF-4	40	1		21, 841	109000	---	298,81445
108710218	Jeoloji Mühendisliği	4	MF-4	10	1		21, 841		---	----
108710272	Makine Mühendisliği	4	MF-4	30	1		21, 841	146000	---	267,95642
Su Ürünleri Fakültesi										
108710096	Su Ürünleri Mühendisliği	4	MF-2	10	1		841		---	----

TABLO-4. Merkezi Yerleştirme İle Öğrenci Alan Yükseköğretim Lisans Programları

PROGRAM KODU (1)	PROGRAM ADI (2)	ÖĞR. SÜRE (3)	PUAN TÜRÜ (4)	GENEL KONT. (5)	OK.BİR KONT. (6)	MEB BURS (7)	ÖZEL KOŞUL VE AÇIKLAMALAR (8)	2013-ÖSYS 0,12BAŞARI SIRASI (9)	2013-ÖSYS EK PUANLI B.SIRA (10)	2013-ÖSYS EN KÜÇÜK PUAN (11)
108710112	Tıp Fakültesi	6	MF-3	75	2		841	15100	---	455,38340
	Ziraat ve Doğa Bilimleri Fakültesi									
108710299	Bahçe Bitkileri	4	MF-2	25	1		841, 854		---	
108710306	Tarla Bitkileri	4	MF-3	25	1		841, 854		---	
	Sağlık Yüksekokulu									
108710184	Hemşirelik	4	YGS-2	77	2		1, 38	172000	2060	316,77557
	Turgut Kıran Denizcilik Yüksekokulu									
108710166	Deniz Ulaştırma İşletme Mühendisliği	4	YGS-1	75	2		1, 21, 294	200000	5540	316,45369
	Fındıklı Uygulamalı Bilimler Yüksekokulu									
108710281	Bankacılık ve Finans	4	YGS-6	80	2		1	451000	77900	275,27641
	SABANCI UNİVERSİTESİ (İSTANBUL)									
	Mühendislik ve Doğa Bilimleri Fakültesi									
205110092	Mühendislik ve Doğa Bilimleri Programları (İngilizce) (Ücretli)	4	MF-4	110			17, 21, 28, 148	146000	---	267,71587
205110117	Mühendislik ve Doğa Bilimleri Programları (İngilizce) (Tam Burslu)	4	MF-4	20			3, 17, 21, 28, 148	3280	---	493,52986
205110126	Mühendislik ve Doğa Bilimleri Programları (İngilizce) (%50 Burslu)	4	MF-4	19			3, 17, 21, 28, 148	21300	---	430,84124
205110162	Mühendislik ve Doğa Bilimleri Programları (İngilizce) (%25 Burslu)	4	MF-4	51			3, 17, 21, 28, 148	38300	---	395,05844
205110198	Üretim Sistemleri Mühendisliği Programları (İngilizce) (Ücretli)	4	MF-4	138			17, 21, 28, 148	---	---	----
205110205	Üretim Sistemleri Mühendisliği Programları (İngilizce) (Tam Burslu)	4	MF-4	26			3, 17, 21, 28, 148	---	---	----
205110214	Üretim Sistemleri Mühendisliği Programları (İngilizce) (%50 Burslu)	4	MF-4	25			3, 17, 21, 28, 148	---	---	----
205110223	Üretim Sistemleri Mühendisliği Programları (İngilizce) (%25 Burslu)	4	MF-4	65			3, 17, 21, 28, 148	---	---	----
	Sanat ve Sosyal Bilimler Fakültesi									
205110056	Sanat ve Sosyal Bilimler Programları (İngilizce) (Ücretli)	4	TM-3	47			17, 21, 28, 148	275000	---	265,05305
205110074	Sanat ve Sosyal Bilimler Programları (İngilizce) (Tam Burslu)	4	TM-3	15			3, 17, 21, 28, 148	2290	---	471,51333
205110083	Sanat ve Sosyal Bilimler Programları (İngilizce) (%50 Burslu)	4	TM-3	7			3, 17, 21, 28, 148	9420	---	437,29683
205110171	Sanat ve Sosyal Bilimler Programları (İngilizce) (%25 Burslu)	4	TM-3	84			3, 17, 21, 28, 148	123000	---	324,73007
	Yönetim Bilimleri Fakültesi									
205110135	Yönetim Bilimleri Programları (İngilizce) (Ücretli)	4	TM-1	100			17, 21, 28, 148	211000	---	273,79583
205110144	Yönetim Bilimleri Programları (İngilizce) (Tam Burslu)	4	TM-1	15			3, 17, 21, 28, 148	2870	---	468,64118
205110153	Yönetim Bilimleri Programları (İngilizce) (%50 Burslu)	4	TM-1	4			3, 17, 21, 28, 148	4840	---	455,59528
205110189	Yönetim Bilimleri Programları (İngilizce) (%25 Burslu)	4	TM-1	34			3, 17, 21, 28, 148	63800	---	354,06251
	SAKARYA UNİVERSİTESİ									
	Bilgisayar ve Bilişim Bilimleri Fakültesi									
108810305	Bilgisayar Mühendisliği	4	MF-4	90	3		4	69800	---	344,99557
108830239	Bilgisayar Mühendisliği (IO)	4	MF-4	90	3		2, 4	97700	---	311,01906
108810729	Bilişim Sistemleri Mühendisliği	4	MF-4	35	1		4	100000	---	308,01277
	Eğitim Fakültesi									
108810014	Bilgisayar ve Öğretim Teknolojileri Öğretmenliği	4	YGS-1	80	2		1, 46, 149	252000	9730	297,14675
108810023	Fen Bilgisi Öğretmenliği	4	MF-2	60	2		1, 46, 149	192000	14900	238,91028
108810032	İlköğretim Matematik Öğretmenliği	4	MF-1	60	2	4	1, 46, 75, 149	75200	11700	339,16813
108810562	İngilizce Öğretmenliği	4	DİL-1	55	2	7	1, 15, 75, 149	7960	1010	398,19860
108810041	Okul Öncesi Öğretmenliği	4	YGS-5	50	2		1, 46, 149	94400	19500	394,02064
108830036	Okul Öncesi Öğretmenliği (IO)	4	YGS-5	50	2		1, 2, 46, 149	131000	23900	374,71354
108810059	Rehberlik ve Psikolojik Danışmanlık	4	TM-3	70	2	10	46, 75, 149	28600	---	401,01024
108830045	Rehberlik ve Psikolojik Danışmanlık (IO)	4	TM-3	70	2		2, 46, 149	33300	---	394,90374
108810068	Sınıf Öğretmenliği	4	TM-2	60	2		1, 46, 149	97700	13900	332,15741
108810077	Sosyal Bilgiler Öğretmenliği	4	TS-1	60	2		1, 46, 149	27900	2110	364,19938
108810086	Türkçe Öğretmenliği	4	TS-2	60	2	3	1, 46, 75, 149	11800	1430	406,63583
108810095	Zihin Engelliler Öğretmenliği	4	YGS-4	50	2	20	1, 46, 75, 149	56000	15700	410,67428
108830424	Zihin Engelliler Öğretmenliği (IO)	4	YGS-4	50	2		1, 2, 46, 149	67200	18400	402,62576
	Fen-Edebiyat Fakültesi									
108810102	Alman Dili ve Edebiyatı	4	DİL-1	50	2		83, 127	29600	---	241,49654
108830406	Alman Dili ve Edebiyatı (IO)	4	DİL-1	50	2		2, 83, 127	35000	---	215,02464
108810111	Biyoloji	4	MF-2	30	1		46		---	
108810129	Coğrafya	4	TS-1	50	2		46	24300	---	369,30987
108830415	Coğrafya (IO)	4	TS-1	50	2		2	43500	---	346,60807
108810702	Çeviribilim (Almanca)	4	DİL-1	55	2		125	25100	---	264,31341
108830433	Çeviribilim (Almanca) (IO)	4	DİL-1	55	2		2, 125	34900	---	215,91613
108810138	Felsefe	4	TM-3	80	2		46	225000	---	281,47725
108830081	Felsefe (IO)	4	TM-3	80	2		2, 46	259000	---	269,93084
108810147	Fizik	4	MF-2	10	1		46		---	
108810156	Kimya	4	MF-2	50	2		46		---	
108810165	Matematik	4	MF-1	50	2		46	187000	---	246,91694
108810711	Sanat Tarihi	4	TS-2	45	2		46	117000	---	307,34592
108810183	Sosyal Hizmet	4	TM-3	55	2		46	40400	---	386,33690
108830575	Sosyal Hizmet (IO)	4	TM-3	55	2		2, 46	45300	---	381,18945

TABLO-4. Merkezi Yerleştirme İle Öğrenci Alan Yükseköğretim Lisans Programları

PROGRAM KODU (1)	PROGRAM ADI (2)	ÖGR. SÜRE (3)	PUAN TÜRÜ (4)	GENEL KONT. (5)	OK.BİR KONT. (6)	MEB BURS (7)	ÖZEL KOŞUL VE AÇIKLAMALAR (8)	2013-ÖSYS 0,12BAŞARI SIRASI (9)	2013-ÖSYS EK PUANLI B.SIRA (10)	2013-ÖSYS EN KÜÇÜK PUAN (11)	
108810192	Sosyoloji	4	TM-3	80	2			46	115000	---	329,33266
108830133	Sosyoloji (IO)	4	TM-3	80	2			2, 46	154000	---	309,70258
108810208	Tarih	4	TS-2	100	3			46	62300	---	342,48784
108830142	Tarih (IO)	4	TS-2	100	3			2, 46	96700	---	318,96543
108810217	Türk Dili ve Edebiyatı	4	TS-2	105	3			46	39800	---	362,86516
108830151	Türk Dili ve Edebiyatı (IO)	4	TS-2	105	3			2, 46	66400	---	339,25267
Güzel Sanatlar Fakültesi											
108810871	Mimarlık	4	MF-4	30	1				---	---	---
108810774	Hukuk Fakültesi	4	TM-2	200	5				22700	---	407,44145
İktisadi ve İdari Bilimler Fakültesi											
108810226	Çalışma Ekonomisi ve Endüstri İlişkileri	4	TM-1	125	4			46	209000	---	274,38611
108830169	Çalışma Ekonomisi ve Endüstri İlişkileri (IO)	4	TM-1	125	4			2, 46	276000	---	253,46388
108810738	Çalışma Ekonomisi ve Endüstri İlişkileri (Uzaktan Öğretim)	4	TM-1	100	3			241		---	
108810817	Finansal Ekonometri	4	TM-1	30	1			46	213000	---	272,94467
108810235	İktisat	4	TM-1	95	3			46	197000	---	278,85715
108830178	İktisat (IO)	4	TM-1	95	3			2, 46	268000	---	255,85921
108810747	İktisat (Uzaktan Öğretim)	4	TM-1	100	3			241		---	
108810262	Maliye	4	TM-1	85	3			46	138000	---	304,14276
108830203	Maliye (IO)	4	TM-1	85	3			2, 46	199000	---	278,05496
108810526	Maliye (Uzaktan Öğretim)	4	TM-1	100	3			241	402000	---	217,11508
108810253	Siyaset Bilimi ve Kamu Yönetimi	4	TM-2	70	2			46	102000	---	329,12060
108830196	Siyaset Bilimi ve Kamu Yönetimi (IO)	4	TM-2	70	2			2, 46	145000	---	305,45138
108810517	Siyaset Bilimi ve Kamu Yönetimi (Uzaktan Öğretim)	4	TM-2	100	3			241	338000	---	240,38713
108810289	Uluslararası İlişkiler	4	TM-2	90	3			46	126000	---	314,99194
108830221	Uluslararası İlişkiler (IO)	4	TM-2	90	3			2, 46	188000	---	286,85363
108810765	Uluslararası İlişkiler (Uzaktan Öğretim)	4	TM-2	100	3			241	372000	---	231,08576
İlahiyat Fakültesi											
108810783	İlahiyat	4	YGS-4	200	5		1, 17, 121, 708	80600	21600	394,39351	
108830566	İlahiyat (IO)	4	YGS-4	160	4		1, 2, 17, 121, 708	114000	29100	377,93652	
İletişim Fakültesi											
108810792	Halkla İlişkiler ve Reklamcılık	4	TS-1	50	2				42600	---	347,46851
108830584	Halkla İlişkiler ve Reklamcılık (IO)	4	TS-1	50	2			2	---	---	---
İşletme Fakültesi											
108810544	İnsan Kaynakları Yönetimi	4	TM-1	80	2			46	164000	---	291,79929
108830399	İnsan Kaynakları Yönetimi (IO)	4	TM-1	80	2			2, 46	216000	---	271,92734
108810508	İnsan Kaynakları Yönetimi (Uzaktan Öğretim)	4	TM-1	100	3			46, 241	389000	---	222,82808
108810853	İnsan Kaynakları Yönetimi (KKTC Uyraklı)	4	TM-1	3				46, 90	---	---	---
108810244	İşletme	4	TM-1	135	4			46	240000	---	264,14919
108830187	İşletme (IO)	4	TM-1	135	4			2, 46	309000	---	244,33469
108810553	İşletme (İngilizce) (UOLP-Leeds BECKETT) (Ücretli)	4	TM-1	40			17, 21, 28, 251, 705	379000	---	226,06112	
108810808	Sağlık Yönetimi	4	TM-1	60	2			46	85500	---	336,00177
108810271	Turizm İşletmeciliği	4	TM-1	80	2			46	295000	---	248,22934
108830212	Turizm İşletmeciliği (IO)	4	TM-1	80	2			2, 46	358000	---	231,56748
108810826	Uluslararası Ticaret	4	TM-1	40	1			46	154000	---	296,54994
108810835	Yönetim Bilişim Sistemleri	4	TM-1	40	1			46	136000	---	304,87794
Mühendislik Fakültesi											
108810314	Çevre Mühendisliği	4	MF-4	80	2			4	170000	---	251,11510
108830248	Çevre Mühendisliği (IO)	4	MF-4	80	2			2, 4	198000	---	235,44617
108810323	Elektrik-Elektronik Mühendisliği	4	MF-4	80	2			4	58200	---	361,80879
108830257	Elektrik-Elektronik Mühendisliği (IO)	4	MF-4	80	2			2, 4	77200	---	335,09130
108810332	Endüstri Mühendisliği	4	MF-4	100	3			4	62200	---	355,91688
108830266	Endüstri Mühendisliği (IO)	4	MF-4	100	3			2, 4	81900	---	329,13956
108810341	Gıda Mühendisliği	4	MF-4	60	2			4	106000	---	301,80981
108810359	İnşaat Mühendisliği	4	MF-4	100	3			4	59600	---	359,63372
108830275	İnşaat Mühendisliği (IO)	4	MF-4	100	3			2, 4	71300	---	342,93381
108810368	Jeofizik Mühendisliği	4	MF-4	20	1					---	
108810377	Makine Mühendisliği	4	MF-4	125	4			4	79200	---	332,50313
108830293	Makine Mühendisliği (IO)	4	MF-4	125	4			2, 4	96100	---	312,70752
108810386	Metaller ve Malzeme Mühendisliği	4	MF-4	90	3			4	146000	---	267,48784
108830309	Metaller ve Malzeme Mühendisliği (IO)	4	MF-4	90	3			2, 4	184000	---	243,09851
Teknoloji Fakültesi											
108810571	Bilgisayar Mühendisliği	4	MF-4	39	1			46	87300	---	322,71566
108830442	Bilgisayar Mühendisliği (IO)	4	MF-4	39	1			2, 46	117000	---	291,40043
108810589	Bilgisayar Mühendisliği (M.T.O.K.)	4	MF-4	17	1			40, 46, 53	110000	---	297,89852
108830451	Bilgisayar Mühendisliği (M.T.O.K.) (IO)	4	MF-4	17	1			2, 40, 46, 53	137000	---	274,67164
108810598	Elektrik-Elektronik Mühendisliği	4	MF-4	39	1			46	80200	---	331,26253
108830469	Elektrik-Elektronik Mühendisliği (IO)	4	MF-4	39	1			2, 46	108000	---	299,95982
108810605	Elektrik-Elektronik Mühendisliği (M.T.O.K.)	4	MF-4	17	1			40, 46, 53	113000	---	295,88478
108830478	Elektrik-Elektronik Mühendisliği (M.T.O.K.) (IO)	4	MF-4	17	1			2, 40, 46, 53	133000	---	277,72035
108810614	İnşaat Mühendisliği	4	MF-4	39	1			46	79600	---	332,06440
108830487	İnşaat Mühendisliği (IO)	4	MF-4	39	1			2, 46	94600	---	314,33810
108810623	İnşaat Mühendisliği (M.T.O.K.)	4	MF-4	17	1			40, 46, 53	185000	---	242,12244
108830496	İnşaat Mühendisliği (M.T.O.K.) (IO)	4	MF-4	17	1			2, 40, 46, 53	218000	---	224,01227
108810632	Makine Mühendisliği	4	MF-4	39	1			46	108000	---	300,22366
108830503	Makine Mühendisliği (IO)	4	MF-4	39	1			2, 46	130000	---	279,92810
108810641	Makine Mühendisliği (M.T.O.K.)	4	MF-4	17	1			40, 46, 53	151000	---	264,24733
108830512	Makine Mühendisliği (M.T.O.K.) (IO)	4	MF-4	17	1			2, 40, 46, 53	161000	---	257,31010
108810659	Mekatronik Mühendisliği	4	MF-4	39	1			46	62100	---	355,99170

TABLO-4. Merkezi Yerleştirme İle Öğrenci Alan Yükseköğretim Lisans Programları

PROGRAM KODU (1)	PROGRAM ADI (2)	ÖĞR. SÜRE (3)	PUAN TÜRÜ (4)	GENEL KONT. (5)	OK.BİR KONT. (6)	MEB BURS (7)	ÖZEL KOŞUL VE AÇIKLAMALAR (8)	2013-ÖSYS 0,12BAŞARI SIRASI (9)	2013-ÖSYS EK PUANLI B.SIRA (10)	2013-ÖSYS EN KÜÇÜK PUAN (11)
108830521	Mekatronik Mühendisliği (IO)	4	MF-4	39	1		2, 46	93400	---	315,69724
108810668	Mekatronik Mühendisliği (M.T.O.K.)	4	MF-4	17	1		40, 46, 53	112000	---	296,12546
108830539	Mekatronik Mühendisliği (M.T.O.K.) (IO)	4	MF-4	17	1		2, 40, 46, 53	136000	---	275,30420
108810862	Mekatronik Mühendisliği (KKTC Uyraklı)	4	MF-4	1			46, 90	---	---	----
108810677	Metaller ve Malzeme Mühendisliği	4	MF-4	39	1		46	169000	---	251,87767
108830548	Metaller ve Malzeme Mühendisliği (IO)	4	MF-4	39	1		2, 46	195000	---	236,89801
108810686	Metaller ve Malzeme Mühendisliği (M.T.O.K.)	4	MF-4	17	1		40, 46, 53	---	---	----
108830557	Metaller ve Malzeme Mühendisliği (M.T.O.K.) (IO)	4	MF-4	17	1		2, 40, 46, 53	---	---	----
108810474	Tıp Fakültesi	6	MF-3	60	2			9120	---	473,07756
Sakarya Sağlık Yüksekokulu										
108810447	Ebelik	4	YGS-2	55	2		1, 38, 78, 87	212000	3540	299,16737
108810456	Hemşirelik	4	YGS-2	160	4		1, 38, 87	147000	1360	330,94663
Kaynarca Uygulamalı Bilimler Yüksekokulu										
108810844	Uluslararası Ticaret ve Lojistik	4	YGS-6	40	1		1	---	---	----
SANKO ÜNİVERSİTESİ (GAZİANTEP)										
Sağlık Bilimleri Fakültesi										
207710017	Beslenme ve Diyetetik (Ücretli)	4	MF-3	54			829	---	---	----
207710026	Beslenme ve Diyetetik (Tam Burslu)	4	MF-3	6			3, 829	---	---	----
207710035	Fizyoterapi ve Rehabilitasyon (Ücretli)	4	MF-3	54			829	---	---	----
207710044	Fizyoterapi ve Rehabilitasyon (Tam Burslu)	4	MF-3	6			3, 829	---	---	----
207710053	Hemşirelik (Ücretli)	4	MF-3	54			829	---	---	----
207710062	Hemşirelik (Tam Burslu)	4	MF-3	6			3, 829	---	---	----
207710071	Tıp Fakültesi (Ücretli)	6	MF-3	45			829	---	---	----
207710089	Tıp Fakültesi (Tam Burslu)	6	MF-3	5			3, 829	---	---	----
SELAHADDİN EYYUBİ ÜNİVERSİTESİ (DİYARBAKIR)										
İktisadi ve İdari Bilimler Fakültesi										
207810016	İşletme (Ücretli)	4	TM-1	5			21, 874	---	---	----
207810025	İşletme (Tam Burslu)	4	TM-1	6			3, 21, 874	---	---	----
207810034	İşletme (%75 Burslu)	4	TM-1	4			3, 21, 874	---	---	----
207810043	İşletme (%50 Burslu)	4	TM-1	25			3, 21, 874	---	---	----
207810052	İşletme (%25 Burslu)	4	TM-1	20			3, 21, 874	---	---	----
Sağlık Bilimleri Fakültesi										
207810061	Hemşirelik (Ücretli)	4	MF-3	27			21, 874	---	---	----
207810079	Hemşirelik (Tam Burslu)	4	MF-3	6			3, 21, 874	---	---	----
207810088	Hemşirelik (%50 Burslu)	4	MF-3	9			3, 21, 874	---	---	----
207810097	Hemşirelik (%25 Burslu)	4	MF-3	18			3, 21, 874	---	---	----
SELÇUK ÜNİVERSİTESİ (KONYA)										
108910013	Diş Hekimliği Fakültesi	5	MF-3	110	3			17100	---	449,97818
Edebiyat Fakültesi										
108910216	Alman Dili ve Edebiyatı	4	DİL-1	60	2		83, 127	32500	---	229,58809
108930098	Alman Dili ve Edebiyatı (IO)	4	DİL-1	60	2		2, 83, 127	---	---	----
108910225	Arap Dili ve Edebiyatı	4	DİL-3	55	2		1, 121, 299	18800	2390	356,45013
108930529	Arap Dili ve Edebiyatı (IO)	4	DİL-3	55	2		1, 2, 121, 299	23200	2830	335,90426
108910234	Arkeoloji	4	TM-3	75	2			369000	---	237,43833
108930105	Arkeoloji (IO)	4	TM-3	75	2		2	414000	---	223,25620
108910252	Fars Dili ve Edebiyatı	4	DİL-3	45	2			36600	---	274,68045
108910279	Fransız Dili ve Edebiyatı	4	DİL-1	50	2		85, 127	34200	---	221,38614
108910288	İngiliz Dili ve Edebiyatı	4	DİL-1	70	2		77	11100	---	366,70917
108930141	İngiliz Dili ve Edebiyatı (IO)	4	DİL-1	70	2		2, 77	16000	---	323,60719
108911268	Karşılaştırmalı Edebiyat	4	DİL-1	40	1			27600	---	251,07600
108911426	Karşılaştırmalı Edebiyat (KKTC Uyraklı)	4	DİL-1	1			90	---	---	----
108910349	Rus Dili ve Edebiyatı (Rusça)	4	DİL-3	40	1		115, 272	20900	---	346,59916
108911435	Rus Dili ve Edebiyatı (Rusça) (KKTC Uyraklı)	4	DİL-3	1			90, 115, 272	---	---	----
108910358	Sanat Tarihi	4	TS-2	75	2			138000	---	296,67688
108930177	Sanat Tarihi (IO)	4	TS-2	75	2		2	193000	---	273,52388
108910367	Sosyoloji	4	TM-3	80	2			102000	---	336,64721
108930186	Sosyoloji (IO)	4	TM-3	80	2		2	152000	---	310,68055
108910376	Tarih	4	TS-2	90	3			60300	---	344,10154
108930195	Tarih (IO)	4	TS-2	90	3		2	102000	---	315,83418
108910385	Türk Dili ve Edebiyatı	4	TS-2	90	3			35800	---	367,25972
108930202	Türk Dili ve Edebiyatı (IO)	4	TS-2	90	3		2	64300	---	340,91110
Fen Fakültesi										
108910243	Biyoloji	4	MF-2	30	1				---	----
108910297	İstatistik	4	MF-1	30	1				---	----
108910304	Kimya	4	MF-2	20	1				---	----
108910331	Matematik	4	MF-1	60	2			203000	---	238,83491
Güzel Sanatlar Fakültesi										
108911286	Endüstri Ürünleri Tasarımı	4	MF-4	10	1			101000	---	307,92767
108910913	İç Mimarlık ve Çevre Tasarımı	4	TM-1	30	1			57800	---	359,78422
108930714	İç Mimarlık ve Çevre Tasarımı (IO)	4	TM-1	30	1		2	73900	---	345,07336
108910401	Hukuk Fakültesi	4	TM-2	400	10			19000	---	414,35314
108930211	Hukuk Fakültesi (IO)	4	TM-2	300	8			26600	---	401,42119
İktisadi ve İdari Bilimler Fakültesi										
108910419	İktisat	4	TM-1	125	4		15	192000	---	280,46781
108930229	İktisat (IO)	4	TM-1	125	4		2, 15	308000	---	244,52907
108910428	İşletme	4	TM-1	135	4		15	230000	---	267,34432
108930238	İşletme (IO)	4	TM-1	135	4		2, 15	346000	---	234,82801
108911295	İşletme (İngilizce)	4	TM-1	50	2		17, 21, 28	139000	---	303,46190
108910437	Kamu Yönetimi	4	TM-2	135	4		15	117000	---	319,94692

TABLO-4. Merkezi Yerleştirme İle Öğrenci Alan Yükseköğretim Lisans Programları

PROGRAM KODU (1)	PROGRAM ADI (2)	ÖGR. SÜRE (3)	PUAN TÜRÜ (4)	GENEL KONT. (5)	OK.BİR KONT. (6)	MEB BURS (7)	ÖZEL KOŞUL VE AÇIKLAMALAR (8)	2013-ÖSYS 0,12BAŞARI SIRASI (9)	2013-ÖSYS EK PUANLI B.SIRA (10)	2013-ÖSYS EN KÜÇÜK PUAN (11)
108930247	Kamu Yönetimi (IO)	4	TM-2	135	4		2, 15	203000	---	281,31152
108910446	Uluslararası İlişkiler	4	TM-2	120	3		15	138000	---	308,51660
108930256	Uluslararası İlişkiler (IO)	4	TM-2	120	3		2, 15	245000	---	267,44707
108911417	Uluslararası İlişkiler (İngilizce)	4	TM-2	40	1		15, 17, 28	---	---	----
İletişim Fakültesi										
108910464	Gazetecilik	4	TS-1	75	2		46	63100	---	330,07974
108930265	Gazetecilik (IO)	4	TS-1	75	2		2, 46	132000	---	289,29625
108910473	Halkla İlişkiler ve Tanıtım	4	TS-1	75	2		46	49600	---	340,99616
108930274	Halkla İlişkiler ve Tanıtım (IO)	4	TS-1	75	2		2, 46	89300	---	312,29921
108910482	Radio, Televizyon ve Sinema	4	TS-1	75	2		46	46700	---	343,58977
108930283	Radio, Televizyon ve Sinema (IO)	4	TS-1	75	2		2	76300	---	320,69666
108911171	Reklamcılık	4	TS-1	55	2		46	55300	---	336,14601
108930626	Reklamcılık (IO)	4	TS-1	55	2		2	100000	---	306,02806
Mimarlık Fakültesi										
108910694	Mimarlık	4	MF-4	70	2			32000	---	407,27166
108910701	Şehir ve Bölge Planlama	4	MF-4	60	2			133000	---	277,93242
Mühendislik Fakültesi										
108910579	Bilgisayar Mühendisliği	4	MF-4	70	2		15	75000	---	337,94527
108930565	Bilgisayar Mühendisliği (IO)	4	MF-4	70	2		2, 15	107000	---	301,34755
108910588	Çevre Mühendisliği	4	MF-4	70	2		15	187000	---	241,08615
108930547	Çevre Mühendisliği (IO)	4	MF-4	70	2		2	217000	---	224,43008
108910597	Elektrik-Elektronik Mühendisliği	4	MF-4	75	2		15	53000	---	369,55058
108930556	Elektrik-Elektronik Mühendisliği (IO)	4	MF-4	75	2		2	84400	---	326,09513
108910604	Endüstri Mühendisliği	4	MF-4	70	2		15	76100	---	336,57457
108911038	Harita Mühendisliği	4	MF-4	90	3		15	99500	---	309,06139
108930477	Harita Mühendisliği (IO)	4	MF-4	90	3		2, 15	131000	---	279,79399
108910613	İnşaat Mühendisliği	4	MF-4	90	3		15	55700	---	365,55247
108930362	İnşaat Mühendisliği (IO)	4	MF-4	90	3		2, 15	75700	---	337,03177
108910631	Jeoloji Mühendisliği	4	MF-4	30	1		15		---	---
108910649	Kimya Mühendisliği	4	MF-4	50	2		15	164000	---	254,86255
108930538	Kimya Mühendisliği (IO)	4	MF-4	50	2		2, 15	210000	---	228,74638
108910658	Maden Mühendisliği	4	MF-4	30	1		15		---	---
108910667	Makine Mühendisliği	4	MF-4	100	3		15, 17, 86	89800	---	319,77317
108930405	Makine Mühendisliği (IO)	4	MF-4	100	3		2, 15, 17, 86	122000	---	287,41689
108910949	Metalurji ve Malzeme Mühendisliği	4	MF-4	50	2			178000	---	246,09761
Sağlık Bilimleri Fakültesi										
108911302	Çocuk Gelişimi	4	TM-3	50	2			57400	---	369,55951
108930777	Çocuk Gelişimi (IO)	4	TM-3	50	2		2	---	---	----
108911108	Ebelik	4	MF-3	90	3		38, 78	133000	---	281,97530
108911117	Hemşirelik	4	MF-3	160	4		38	89000	---	326,10816
108911126	Sağlık Yönetimi	4	TM-1	65	2			72600	---	346,27242
108930583	Sağlık Yönetimi (IO)	4	TM-1	65	2		2	97400	---	327,44155
108911444	Sağlık Yönetimi (KKTC Uyrulu)	4	TM-1	1			90	---	---	----
108911135	Sosyal Hizmet	4	TM-3	70	2			38900	---	388,12484
Sanat ve Tasarım Fakültesi										
108911356	El Sanatları Tasarımı ve Üretimi (M.T.O.K.)	4	YGS-5	6	1		58	---	---	----
108911453	El Sanatları Tasarımı ve Üretimi (M.T.O.K.) (KKTC Uyrulu)	4	YGS-5	1			58, 90	---	---	----
108911365	Moda Tasarımı (M.T.O.K.)	4	YGS-5	6	1		58	---	---	----
108911462	Moda Tasarımı (M.T.O.K.) (KKTC Uyrulu)	4	YGS-5	1			58, 90	---	---	----
108910719	Tıp Fakültesi	6	MF-3	145	4			9180	---	472,84356
Teknoloji Fakültesi										
108911205	Bilgisayar Mühendisliği	4	MF-4	32	1			99700	---	308,79796
108930635	Bilgisayar Mühendisliği (IO)	4	MF-4	32	1		2	128000	---	281,86969
108911214	Bilgisayar Mühendisliği (M.T.O.K.)	4	MF-4	14	1		40, 53	117000	---	291,28720
108930644	Bilgisayar Mühendisliği (M.T.O.K.) (IO)	4	MF-4	14	1		2, 40, 53	140000	---	272,13956
108911223	Elektrik-Elektronik Mühendisliği	4	MF-4	32	1			84300	---	326,17932
108930653	Elektrik-Elektronik Mühendisliği (IO)	4	MF-4	32	1		2	114000	---	294,53175
108911232	Elektrik-Elektronik Mühendisliği (M.T.O.K.)	4	MF-4	14	1		40, 53	116000	---	292,23016
108930662	Elektrik-Elektronik Mühendisliği (M.T.O.K.) (IO)	4	MF-4	14	1		2, 40, 53	141000	---	271,21742
108911241	Makine Mühendisliği	4	MF-4	32	1			126000	---	283,67001
108930671	Makine Mühendisliği (IO)	4	MF-4	32	1		2	144000	---	269,37964
108911259	Makine Mühendisliği (M.T.O.K.)	4	MF-4	14	1		40, 53	161000	---	256,72495
108930689	Makine Mühendisliği (M.T.O.K.) (IO)	4	MF-4	14	1		2, 40, 53	174000	---	248,85506
Turizm Fakültesi										
108911392	Seyahat İşletmeciliği ve Turizm Rehberliği	4	TM-1	100	3			---	---	----
108930768	Seyahat İşletmeciliği ve Turizm Rehberliği (IO)	4	TM-1	100	3		2	---	---	----
108911383	Turizm İşletmeciliği	4	TM-1	105	3			---	---	----
108930759	Turizm İşletmeciliği (IO)	4	TM-1	105	3		2	---	---	----
108910755	Veteriner Fakültesi	5	MF-3	155	4			110000	---	302,51160
Ziraat Fakültesi										
108910958	Bahçe Bitkileri	4	MF-2	35	1			195000	---	236,74591
108910967	Bitki Koruma	4	MF-2	35	1			162000	---	258,22710
108910764	Gıda Mühendisliği	4	MF-4	75	2		15	141000	---	271,40956
108911189	Peyzaj Mimarlığı	4	MF-4	35	1			199000	---	234,82963
108910976	Tarım Ekonomisi	4	TM-1	35	1			210000	---	273,90419
108910985	Tarım Makineleri	4	MF-4	20	1				---	---
108910994	Tarımsal Yapılar ve Sulama	4	MF-4	20	1				---	---
108911002	Tarla Bitkileri	4	MF-3	35	1			198000	---	236,51353
108911011	Toprak Bilimi ve Bitki Besleme	4	MF-2	30	1			221000	---	220,47545

TABLO-4. Merkezi Yerleştirme İle Öğrenci Alan Yükseköğretim Lisans Programları

PROGRAM KODU (1)	PROGRAM ADI (2)	ÖĞR. SÜRE (3)	PUAN TÜRÜ (4)	GENEL KONT. (5)	OK.BİR KONT. (6)	MEB BURS (7)	ÖZEL KOŞUL VE AÇIKLAMALAR (8)	2013-ÖSYS 0,12BAŞARI SIRASI (9)	2013-ÖSYS EK PUANLI B.SIRA (10)	2013-ÖSYS EN KÜÇÜK PUAN (11)
108911029	Zootekni	4	MF-2	35	1			223000	---	217,12510
Akşehir İktisadi ve İdari Bilimler Fakültesi										
108911277	İşletme	4	TM-1	100	3			295000	---	248,10847
108930705	İşletme (IO)	4	TM-1	100	3		2	341000	---	235,98963
Akşehir Kadir Yallagöz Sağlık Yüksekokulu										
108911153	Beslenme ve Diyetetik	4	YGS-2	40	1			34200	20	447,86544
108910843	Hemşirelik	4	YGS-2	95	3		1, 38	----
Beşşehir Ali Akkanat İşletme Fakültesi										
108911162	İşletme	4	TM-1	85	3			343000	---	235,57133
108930592	İşletme (IO)	4	TM-1	85	3		2	404000	---	215,18925
Beşşehir Ali Akkanat Turizm Fakültesi										
108911408	Turizm İşletmeciliği	4	TM-1	90	3			...	---	----
SIIRT UNİVERSİTESİ										
Eğitim Fakültesi										
109010064	Bilgisayar ve Öğretim Teknolojileri Öğretmenliği	4	YGS-1	50	2			309000	15700	280,32589
109010019	Fen Bilgisi Öğretmenliği	4	MF-2	85	3			1		
109010028	İlköğretim Matematik Öğretmenliği	4	MF-1	70	2	4		1, 75	158000	17200
109010037	Sınıf Öğretmenliği	4	TM-2	90	3			1	178000	16600
109010046	Sosyal Bilgiler Öğretmenliği	4	TS-1	90	3			1	34300	2230
109010116	Türkçe Öğretmenliği	4	TS-2	60	2	3		1, 75	17100	1680
Fen-Edebiyat Fakültesi										
109010222	Coğrafya	4	TS-1	30	1			...	---	----
109010143	Sosyoloji	4	TM-3	40	1			175000	---	300,34857
109010152	Tarih	4	TS-2	40	1			105000	---	314,42269
109030077	Tarih (IO)	4	TS-2	40	1		2	...	---	----
İktisadi ve İdari Bilimler Fakültesi										
109010161	İktisat	4	TM-1	50	2			349000	---	233,96741
109030032	İktisat (IO)	4	TM-1	50	2		2	...	---	----
109010179	İşletme	4	TM-1	50	2			369000	---	228,80453
109030041	İşletme (IO)	4	TM-1	50	2		2	...	---	----
İlahiyat Fakültesi										
109010213	İlahiyat	4	YGS-4	120	3		1, 17, 121, 708	179000	42100	354,96854
109030068	İlahiyat (IO)	4	YGS-4	100	3		1, 2, 17, 121, 708	216000	48900	344,94764
Mühendislik-Mimarlık Fakültesi										
109010188	Bilgisayar Mühendisliği	4	MF-4	30	1			187000	---	241,35432
109010125	Elektrik-Elektronik Mühendisliği	4	MF-4	30	1			165000	---	254,26170
109030086	Elektrik-Elektronik Mühendisliği (IO)	4	MF-4	30	1		2	...	---	----
109010134	Gıda Mühendisliği	4	MF-4	30	1			216000	---	225,30031
109010107	Kimya Mühendisliği	4	MF-4	10	1			...	---	----
109010231	Veteriner Fakültesi	5	MF-3	40	1			...	---	----
Ziraat Fakültesi										
109010197	Bahçe Bitkileri	4	MF-2	10	1			...	---	----
109010204	Tarla Bitkileri	4	MF-3	40	1			...	---	----
SINOP UNİVERSİTESİ										
Eğitim Fakültesi										
109110018	Fen Bilgisi Öğretmenliği	4	MF-2	50	2			1		
109110027	Okul Öncesi Öğretmenliği	4	YGS-5	80	2			1	135000	24400
109110036	Sınıf Öğretmenliği	4	TM-2	80	2			1	329000	19100
109110106	Sosyal Bilgiler Öğretmenliği	4	TS-1	50	2			1	41300	2330
Fen-Edebiyat Fakültesi										
109110099	İstatistik	4	MF-1	10	1			...	---	----
109110054	Matematik	4	MF-1	10	1			...	---	----
109110151	Tarih	4	TS-2	50	2			...	---	----
109130101	Tarih (IO)	4	TS-2	50	2		2	...	---	----
109110124	Türk Dili ve Edebiyatı	4	TS-2	50	2			61100	---	343,50180
109130094	Türk Dili ve Edebiyatı (IO)	4	TS-2	50	2		2	162000	---	285,75958
İlahiyat Fakültesi										
109110142	İlahiyat	4	YGS-4	80	2		1, 121	...	---	----
109130119	İlahiyat (IO)	4	YGS-4	40	1		1, 2, 121	...	---	----
Su Ürünleri Fakültesi										
109110081	Su Ürünleri Mühendisliği	4	MF-2	10	1			...	---	----
Sağlık Yüksekokulu										
109110072	Hemşirelik	4	YGS-2	85	3		1, 38	...	---	----
Turizm İşletmeciliği ve Otelcilik Yüksekokulu										
109110133	Konaklama İşletmeciliği	4	YGS-6	40	1			663000	120000	246,81354
Bozüyük İktisadi ve İdari Bilimler Fakültesi										
109110115	İşletme	4	TM-1	55	2			354000	---	232,74828
SULEYMAN DEMİREL UNİVERSİTESİ (İSPARTA)										
109210017	Diş Hekimliği Fakültesi	5	MF-3	90	3			87	18300	---
Eğitim Fakültesi										
109210908	Bilgisayar ve Öğretim Teknolojileri Öğretmenliği	4	YGS-1	45	2			265000	11000	292,84303
109210944	Fen Bilgisi Öğretmenliği	4	MF-2	40	1			1	192000	14900
109210838	İngilizce Öğretmenliği	4	DİL-1	35	1	4		1, 15, 75	8170	1030
109211033	Sınıf Öğretmenliği	4	TM-2	40	1			1	...	---
109210953	Sosyal Bilgiler Öğretmenliği	4	TS-1	30	1			1	27200	2090
Fen-Edebiyat Fakültesi										
109210026	Arkeoloji	4	TM-3	40	1			55	391000	---
109230454	Arkeoloji (IO)	4	TM-3	40	1			2	402000	---
109210035	Biyoloji	4	MF-2	10	1			...	---	----
109210044	Coğrafya	4	TS-1	50	2			34100	---	356,66288

TABLO-4. Merkezi Yerleştirme İle Öğrenci Alan Yükseköğretim Lisans Programları

PROGRAM KODU (1)	PROGRAM ADI (2)	ÖĞR. SÜRE (3)	PUAN TÜRÜ (4)	GENEL KONT. (5)	OK.BİR KONT. (6)	MEB BURS (7)	ÖZEL KOŞUL VE AÇIKLAMALAR (8)	2013-ÖSYS 0,12BAŞARI SIRASI (9)	2013-ÖSYS EK PUANLI B.SIRA (10)	2013-ÖSYS EN KÜÇÜK PUAN (11)	
109230312	Coğrafya (IO)	4	TS-1	50	2			2	47000	---	343,28344
109210053	Felsefe	4	TM-3	60	2				245000	---	274,82522
109230296	Felsefe (IO)	4	TM-3	60	2			2	284000	---	262,32463
109210062	Fizik	4	MF-2	10	1					---	
109210071	İngiliz Dili ve Edebiyatı	4	DİL-1	50	2		21, 77		13700	---	343,34408
109210089	Kimya	4	MF-2	10	1					---	
109210098	Matematik	4	MF-1	40	1				241000	---	213,62001
109211015	Sanat Tarihi	4	TS-2	30	1				---	---	----
109210105	Sosyoloji	4	TM-3	80	2				142000	---	315,46569
109230057	Sosyoloji (IO)	4	TM-3	80	2			2	181000	---	297,83195
109210114	Tarih	4	TS-2	80	2				82000	---	328,32788
109230066	Tarih (IO)	4	TS-2	80	2			2	123000	---	304,31796
109210123	Türk Dili ve Edebiyatı	4	TS-2	70	2				49400	---	353,51822
109230075	Türk Dili ve Edebiyatı (IO)	4	TS-2	70	2			2	80100	---	329,55259
109210759	Hukuk Fakültesi	4	TM-2	200	5				28100	---	399,23975
	İktisadi ve İdari Bilimler Fakültesi										
109211042	Bankacılık ve Finans	4	TM-1	60	2				---	---	----
109230551	Bankacılık ve Finans (IO)	4	TM-1	60	2			2	---	---	----
109210132	Çalışma Ekonomisi ve Endüstri İlişkileri	4	TM-1	100	3				289000	---	249,69912
109230278	Çalışma Ekonomisi ve Endüstri İlişkileri (IO)	4	TM-1	100	3			2	368000	---	229,02079
109210141	Ekonometri	4	TM-1	70	2				358000	---	231,68876
109230463	Ekonometri (IO)	4	TM-1	70	2			2	357000	---	231,95055
109210159	İktisat	4	TM-1	140	4				295000	---	248,22501
109230084	İktisat (IO)	4	TM-1	140	4			2	397000	---	219,60312
109210168	İşletme	4	TM-1	150	4			15	352000	---	233,14172
109230093	İşletme (IO)	4	TM-1	150	4			2, 15	399000	---	218,89199
109210177	Kamu Yönetimi	4	TM-2	130	4				178000	---	290,75823
109230109	Kamu Yönetimi (IO)	4	TM-2	130	4			2	289000	---	254,08375
109210186	Maliye	4	TM-1	120	3				181000	---	284,88623
109230118	Maliye (IO)	4	TM-1	120	3			2	272000	---	254,52284
109210768	Sağlık Yönetimi	4	TM-1	60	2				82400	---	338,35498
109230339	Sağlık Yönetimi (IO)	4	TM-1	60	2			2	108000	---	320,65022
109210917	Turizm İşletmeciliği	4	TM-1	50	2			15	356000	---	232,19195
109230472	Turizm İşletmeciliği (IO)	4	TM-1	50	2			2, 15	393000	---	221,47651
109210865	Uluslararası İlişkiler	4	TM-2	55	2				181000	---	289,45803
109230427	Uluslararası İlişkiler (IO)	4	TM-2	55	2			2	326000	---	243,66029
	İlahiyat Fakültesi										
109211006	İlahiyat	4	YGS-4	250	7		1, 17, 121, 708		119000	30200	375,69422
109230524	İlahiyat (IO)	4	YGS-4	250	7		1, 2, 17, 121, 708		162000	38900	360,24746
	İletişim Fakültesi										
109211024	Halkla İlişkiler ve Tanıtım	4	TS-1	65	2				---	---	----
109230542	Halkla İlişkiler ve Tanıtım (IO)	4	TS-1	65	2			2	---	---	----
	Mimarlık Fakültesi										
109210308	Mimarlık	4	MF-4	50	2				38600	---	394,42307
109210353	Peyzaj Mimarlığı	4	MF-4	35	1			46	215000	---	225,66504
109210317	Şehir ve Bölge Planlama	4	MF-4	40	1			46	148000	---	265,88982
	Mühendislik Fakültesi										
109210202	Bilgisayar Mühendisliği	4	MF-4	70	2			15	102000	---	306,05518
109230287	Bilgisayar Mühendisliği (IO)	4	MF-4	70	2			2, 15	135000	---	275,89606
109210211	Çevre Mühendisliği	4	MF-4	60	2			15	202000	---	233,03364
109230269	Çevre Mühendisliği (IO)	4	MF-4	60	2			2, 15	225000	---	215,95957
109210229	Elektronik ve Haberleşme Mühendisliği	4	MF-4	60	2			46	80400	---	331,03087
109230127	Elektronik ve Haberleşme Mühendisliği (IO)	4	MF-4	60	2			2, 46	115000	---	293,82782
109211078	Elektronik ve Haberleşme Mühendisliği (KKTC Uyrukl)	4	MF-4	1				46, 90	---	---	----
109210238	Endüstri Mühendisliği	4	MF-4	50	2			15	92900	---	316,25693
109210247	Gıda Mühendisliği	4	MF-4	65	2			15	154000	---	261,80792
109210256	İnşaat Mühendisliği	4	MF-4	100	3			15	79000	---	332,74466
109230136	İnşaat Mühendisliği (IO)	4	MF-4	100	3			2	96600	---	312,21051
109210265	Jeofizik Mühendisliği	4	MF-4	10	1					---	
109210274	Jeoloji Mühendisliği	4	MF-4	10	1			46		---	
109210874	Kimya Mühendisliği	4	MF-4	20	1			15	173000	---	249,50067
109210283	Maden Mühendisliği	4	MF-4	10	1			46		---	
109210292	Makine Mühendisliği	4	MF-4	110	3			15	126000	---	283,49849
109230172	Makine Mühendisliği (IO)	4	MF-4	110	3			2, 15	152000	---	263,03599
109211087	Makine Mühendisliği (KKTC Uyrukl)	4	MF-4	1				15, 90	---	---	----
109210856	Otomotiv Mühendisliği	4	MF-4	35	1				109000	---	299,73224
109210326	Tekstil Mühendisliği	4	MF-4	10	1			15		---	
	Orman Fakültesi										
109210344	Orman Endüstrisi Mühendisliği	4	MF-4	10	1			15		---	
109210335	Orman Mühendisliği	4	MF-4	60	2				201000	---	233,68231
109230348	Orman Mühendisliği (IO)	4	MF-4	60	2			2, 46		---	
	Sağlık Bilimleri Fakültesi										
109210644	Ebelik	4	MF-3	60	2		38, 78, 87		134000	---	280,58738
109210653	Fizyoterapi ve Rehabilitasyon	4	MF-3	90	3			38, 87	22600	---	436,88362
109210662	Hemşirelik	4	MF-3	191	5			38, 87	107000	---	305,61982
109230445	Hemşirelik (IO)	4	MF-3	98	3			2, 38, 87	120000	---	293,70916
	Teknoloji Fakültesi										
109210777	Elektrik-Elektronik Mühendisliği	4	MF-4	46	2				98700	---	309,87855
109230366	Elektrik-Elektronik Mühendisliği (IO)	4	MF-4	46	2			2	135000	---	275,99703

TABLO-4. Merkezi Yerleştirme İle Öğrenci Alan Yükseköğretim Lisans Programları

PROGRAM KODU (1)	PROGRAM ADI (2)	ÖĞR. SÜRE (3)	PUAN TÜRÜ (4)	GENEL KONT. (5)	OK.BİR KONT. (6)	MEB BURS (7)	ÖZEL KOŞUL VE AÇIKLAMALAR (8)	2013-ÖSYS 0,12BAŞARI SIRASI (9)	2013-ÖSYS EK PUANLI B.SIRA (10)	2013-ÖSYS EN KÜÇÜK PUAN (11)	
109210786	Elektrik-Elektronik Mühendisliği (M.T.O.K.)	4	MF-4	20	1		40, 53	133000	---	277,71133	
109230375	Elektrik-Elektronik Mühendisliği (M.T.O.K.) (IO)	4	MF-4	20	1		2, 40, 53	150000	---	264,84721	
109210795	Enerji Sistemleri Mühendisliği	4	MF-4	49	2			142000	---	270,25191	
109230384	Enerji Sistemleri Mühendisliği (IO)	4	MF-4	49	2		2	182000	---	244,22793	
109210802	Enerji Sistemleri Mühendisliği (M.T.O.K.)	4	MF-4	21	1		40, 53	169000	---	252,03977	
109230393	Enerji Sistemleri Mühendisliği (M.T.O.K.) (IO)	4	MF-4	21	1		2, 40, 53	190000	---	239,64168	
109210811	İmalat Mühendisliği	4	MF-4	35	1			201000	---	233,51751	
109210829	İmalat Mühendisliği (M.T.O.K.)	4	MF-4	15	1		40, 53	208000	---	229,96223	
109211096	İmalat Mühendisliği (KKTC Uyrıklı)	4	MF-4	1			90	---	---	----	
109210962	İnşaat Mühendisliği	4	MF-4	35	1			108000	---	300,56333	
109230506	İnşaat Mühendisliği (IO)	4	MF-4	35	1		2	122000	---	286,72124	
109210971	İnşaat Mühendisliği (M.T.O.K.)	4	MF-4	15	1		40, 53	213000	---	227,16116	
109230515	İnşaat Mühendisliği (M.T.O.K.) (IO)	4	MF-4	15	1		2, 40, 53	---	---	----	
109211051	Mekatronik Mühendisliği	4	MF-4	28	1			---	---	----	
109230569	Mekatronik Mühendisliği (IO)	4	MF-4	28	1		2	---	---	----	
109211069	Mekatronik Mühendisliği (M.T.O.K.)	4	MF-4	12	1		40, 53	---	---	----	
109230578	Mekatronik Mühendisliği (M.T.O.K.) (IO)	4	MF-4	12	1		2, 40, 53	---	---	----	
109210441	Tıp Fakültesi	6	MF-3	205	6			46	12000	---	464,11175
	Ziraat Fakültesi										
109210671	Bahçe Bitkileri	4	MF-2	35	1			46	196000	---	236,07732
109210689	Bitki Koruma	4	MF-2	35	1			46	166000	---	255,18374
109210698	Tarım Ekonomisi	4	TM-1	35	1			46	247000	---	261,81299
109210714	Tarımsal Yapılar ve Sulama	4	MF-4	20	1			46	---	---	
109210847	Tarımsal Biyoteknoloji	4	MF-3	35	1			217000	---	225,62020	
109210723	Tarla Bitkileri	4	MF-3	35	1			46	210000	---	229,69036
109210732	Toprak Bilimi ve Bitki Besleme	4	MF-2	30	1			46	---	---	
109210741	Zootekni	4	MF-2	20	1			---	---	---	
	Eğirdir Su Ürünleri Fakültesi (Merkez Kampus)										
109210635	Su Ürünleri Mühendisliği	4	MF-2	10	1		231	---	---	---	
	Eğirdir Turizm ve Otelcilik Yüksekokulu										
109210935	Konaklama İşletmeciliği	4	YGS-6	60	2		1, 21	607000	110000	253,45331	
109230499	Konaklama İşletmeciliği (IO)	4	YGS-6	60	2		1, 2, 21	732000	127000	239,14161	
	Yalvaç Büyükkutlu Uygulamalı Bilimler Yüksekokulu										
109210998	Bankacılık ve Sigortacılık	4	YGS-6	60	2		1	408000	69300	282,53553	
109230533	Bankacılık ve Sigortacılık (IO)	4	YGS-6	60	2		1, 2	---	---	----	
109211103	Bankacılık ve Sigortacılık (KKTC Uyrıklı)	4	YGS-6	1			1, 90	---	---	----	
109210892	Muhasebe ve Finansal Yönetim	4	YGS-6	55	2		1	395000	66700	284,86389	
109230436	Muhasebe ve Finansal Yönetim (IO)	4	YGS-6	55	2		1, 2	512000	90800	265,93784	
	SÜLEYMAN ŞAH UNİVERSİTESİ (İSTANBUL)										
	İnsan ve Toplum Bilimleri Fakültesi										
205210197	Psikoloji (İngilizce) (Ücretli)	4	TM-3	12			17, 21, 28, 768	159000	---	307,28211	
205210046	Psikoloji (İngilizce) (Tam Burslu)	4	TM-3	8			3, 17, 21, 28, 768	4830	---	454,35894	
205210055	Psikoloji (İngilizce) (%50 Burslu)	4	TM-3	30			3, 17, 21, 28, 768	49100	---	377,28016	
205210064	Psikoloji (İngilizce) (%25 Burslu)	4	TM-3	30			3, 17, 21, 28, 768	90200	---	344,46008	
205210073	Sosyoloji (İngilizce) (Tam Burslu)	4	TM-3	8			3, 17, 21, 28, 768	37600	---	389,67144	
205210082	Sosyoloji (İngilizce) (%50 Burslu)	4	TM-3	35			3, 17, 21, 28, 768	266000	---	267,77728	
205210091	Sosyoloji (İngilizce) (%25 Burslu)	4	TM-3	12			3, 17, 21, 28, 768	396000	---	229,40263	
205210019	Türk Dili ve Edebiyatı (Tam Burslu)	4	TS-2	5			3, 46, 768	1260	---	467,75023	
205210028	Türk Dili ve Edebiyatı (%50 Burslu)	4	TS-2	30			3, 46, 768	140000	---	296,10010	
205210037	Türk Dili ve Edebiyatı (%25 Burslu)	4	TS-2	15			3, 46, 768	234000	---	259,01133	
205210222	Uluslararası İlişkiler (İngilizce) (Tam Burslu)	4	TM-2	5			3, 17, 21, 28, 768	35800	---	388,63497	
205210231	Uluslararası İlişkiler (İngilizce) (%50 Burslu)	4	TM-2	30			3, 17, 21, 28, 768	366000	---	232,89100	
205210249	Uluslararası İlişkiler (İngilizce) (%25 Burslu)	4	TM-2	15			3, 17, 21, 28, 768	353000	---	236,48100	
	İşletme ve Yönetim Bilimleri Fakültesi										
205210107	İşletme (İngilizce) (Tam Burslu)	4	TM-1	5			3, 17, 21, 28, 768	49900	---	368,22424	
205210116	İşletme (İngilizce) (%50 Burslu)	4	TM-1	35			3, 17, 21, 28, 768	---	---	----	
205210134	İktisat (İngilizce) (Tam Burslu)	4	TM-1	5			3, 17, 21, 28, 768	43300	---	375,92877	
205210143	İktisat (İngilizce) (%50 Burslu)	4	TM-1	25			3, 17, 21, 28, 768	---	---	----	
205210161	Siyaset Bilimi ve Kamu Yönetimi (İngilizce) (Tam Burslu)	4	TM-2	5			3, 17, 21, 28, 768	31900	---	393,87009	
205210179	Siyaset Bilimi ve Kamu Yönetimi (İngilizce) (%50 Burslu)	4	TM-2	35			3, 17, 21, 28, 768	287000	---	254,88831	
205210188	Siyaset Bilimi ve Kamu Yönetimi (İngilizce) (%25 Burslu)	4	TM-2	20			3, 17, 21, 28, 768	315000	---	246,73565	
205210258	Uluslararası Ticaret ve Finans (İngilizce) (Tam Burslu)	4	TM-1	5			3, 17, 21, 28, 768	44900	---	373,93289	
205210267	Uluslararası Ticaret ve Finans (İngilizce) (%50 Burslu)	4	TM-1	35			3, 17, 21, 28, 768	286000	---	250,50608	
205210276	Uluslararası Ticaret ve Finans (İngilizce) (%25 Burslu)	4	TM-1	10			3, 17, 21, 28, 768	---	---	----	
	ŞIRNAK UNİVERSİTESİ										
	İktisadi ve İdari Bilimler Fakültesi										
109310034	İktisat	4	TM-1	63	2			390000	---	222,30226	
109330029	İktisat (IO)	4	TM-1	63	2		2	---	---	----	
109310025	İşletme	4	TM-1	63	2			403000	---	216,53428	
109310016	İlahiyat Fakültesi	4	YGS-4	100	3		1, 121	198000	45700	349,57605	
109330038	İlahiyat Fakültesi (IO)	4	YGS-4	80	2		1, 2, 121	221000	49800	343,61380	
	Mühendislik Fakültesi										
109310052	Enerji Sistemleri Mühendisliği	4	MF-4	50	2			227000	---	207,03313	

TABLO-4. Merkezi Yerleştirme İle Öğrenci Alan Yükseköğretim Lisans Programları

PROGRAM KODU (1)	PROGRAM ADI (2)	ÖĞR. SÜRE (3)	PUAN TÜRÜ (4)	GENEL KONT. (5)	OK.BİR KONT. (6)	MEB BURS (7)	ÖZEL KOŞUL VE AÇIKLAMALAR (8)	2013-ÖSYS 0,12BAŞARI SIRASI (9)	2013-ÖSYS EK PUANLI B.SIRA (10)	2013-ÖSYS EN KÜÇÜK PUAN (11)
109310043	İnşaat Mühendisliği	4	MF-4	55	2			148000	---	266,02137
109330011	İnşaat Mühendisliği (İO)	4	MF-4	55	2			2	160000	257,80415
109310061	Maden Mühendisliği	4	MF-4	10	1					---
Ziraat Fakültesi										
109310079	Bahçe Bitkileri	4	MF-2	30	1				---	---
ŞİFA UNİVERSİTESİ (İZMİR)										
205310036	Diş Hekimliği Fakültesi (Ücretli)	5	MF-3	32				772	36700	406,59170
205310045	Diş Hekimliği Fakültesi (Tam Burslu)	5	MF-3	4				3, 772	10600	468,10690
205310142	Diş Hekimliği Fakültesi (%50 Burslu)	5	MF-3	4				3, 772	17000	450,29924
Sağlık Bilimleri Fakültesi										
205310099	Beslenme ve Diyetetik (Ücretli)	4	MF-3	64				772	85500	330,35464
205310063	Beslenme ve Diyetetik (Tam Burslu)	4	MF-3	8				3, 772	18400	446,91995
205310072	Beslenme ve Diyetetik (%50 Burslu)	4	MF-3	8				3, 772	25000	431,37639
205310106	Fizyoterapi ve Rehabilitasyon (Ücretli)	4	MF-3	56				772	69500	351,83705
205310054	Fizyoterapi ve Rehabilitasyon (Tam Burslu)	4	MF-3	7				3, 772	18100	447,57615
205310081	Fizyoterapi ve Rehabilitasyon (%50 Burslu)	4	MF-3	7				3, 772	22500	437,14359
205310124	Hemşirelik (Tam Burslu)	4	MF-3	10				3, 38, 772	35000	409,80279
205310169	Hemşirelik (%75 Burslu)	4	MF-3	5				3, 38, 772	38500	403,07722
205310133	Hemşirelik (%50 Burslu)	4	MF-3	50				3, 38, 772	219000	224,40903
205310178	Hemşirelik (%25 Burslu)	4	MF-3	35				3, 38, 772	205000	232,67056
205310018	Tıp Fakültesi (Ücretli)	6	MF-3	48				772	25500	430,25628
205310027	Tıp Fakültesi (Tam Burslu)	6	MF-3	6				3, 772	134	540,46396
205310151	Tıp Fakültesi (%50 Burslu)	6	MF-3	6				3, 772	440	530,09690
TED UNİVERSİTESİ (ANKARA)										
Eğitim Fakültesi										
206710029	Öğretmenlik Programları (İngilizce) (Tam Burslu)	4	TM-2	9			1, 3, 17, 21, 28, 812	31800	7710	394,05815
206710092	Öğretmenlik Programları (İngilizce) (%75 Burslu)	4	TM-2	10			1, 3, 17, 21, 28, 812	---	---	---
206710065	Öğretmenlik Programları (İngilizce) (%50 Burslu)	4	TM-2	46			1, 3, 17, 21, 28, 812	207000	17300	280,03660
206710108	Öğretmenlik Programları (İngilizce) (%25 Burslu)	4	TM-2	25			1, 3, 17, 21, 28, 812	---	---	---
İktisadi ve İdari Bilimler Fakültesi										
206710038	İktisadi ve İdari Bilimler Programları (İngilizce) (Tam Burslu)	4	TM-2	9			3, 17, 21, 28, 812	33800	---	391,34054
206710117	İktisadi ve İdari Bilimler Programları (İngilizce) (%75 Burslu)	4	TM-2	10			3, 17, 21, 28, 812	---	---	---
206710074	İktisadi ve İdari Bilimler Programları (İngilizce) (%50 Burslu)	4	TM-2	51			3, 17, 21, 28, 812	319000	---	245,79391
206710126	İktisadi ve İdari Bilimler Programları (İngilizce) (%25 Burslu)	4	TM-2	20			3, 17, 21, 28, 812	---	---	---
Mühendislik ve Mimarlık Fakültesi										
206710011	Mimarlık (İngilizce) (Tam Burslu)	4	MF-4	4			3, 17, 21, 28, 812	21200	---	431,15190
206710135	Mimarlık (İngilizce) (%75 Burslu)	4	MF-4	4			3, 17, 21, 28, 812	---	---	---
206710047	Mimarlık (İngilizce) (%50 Burslu)	4	MF-4	16			3, 17, 21, 28, 812	56300	---	364,65798
206710144	Mimarlık (İngilizce) (%25 Burslu)	4	MF-4	16			3, 17, 21, 28, 812	---	---	---
206710056	Mühendislik Programları (İngilizce) (Tam Burslu)	4	MF-4	15			3, 17, 21, 28, 812	27400	---	416,79305
206710153	Mühendislik Programları (İngilizce) (%75 Burslu)	4	MF-4	10			3, 17, 21, 28, 812	---	---	---
206710083	Mühendislik Programları (İngilizce) (%50 Burslu)	4	MF-4	90			3, 17, 21, 28, 812	91600	---	317,69954
206710162	Mühendislik Programları (İngilizce) (%25 Burslu)	4	MF-4	35			3, 17, 21, 28, 812	---	---	---
TOBB EKONOMİ VE TEKNOLOJİ UNİVERSİTESİ (ANKARA)										
Fen-Edebiyat Fakültesi										
205410486	İngiliz Dili ve Edebiyatı (İngilizce) (Tam Burslu)	4	DİL-1	5			3, 21, 28, 107	1140	---	488,00484
205410732	İngiliz Dili ve Edebiyatı (İngilizce) (%75 Burslu)	4	DİL-1	15			3, 21, 28, 107	11600	---	361,96681
205410495	İngiliz Dili ve Edebiyatı (İngilizce) (%50 Burslu)	4	DİL-1	10			3, 21, 28, 107	16200	---	322,65812
205410017	Matematik (Tam Burslu)	4	MF-1	5			3, 17, 21, 86, 107	54700	---	367,44226
205410741	Matematik (%75 Burslu)	4	MF-1	5			3, 17, 21, 86, 107	102000	---	308,74442
205410971	Psikoloji (Ücretli)	4	TM-3	10			17, 21, 86, 107	80000	---	351,46905
205410989	Psikoloji (Tam Burslu)	4	TM-3	5			3, 17, 21, 86, 107	1420	---	481,31268
205411042	Psikoloji (%75 Burslu)	4	TM-3	5			3, 17, 21, 86, 107	---	---	---
205410998	Psikoloji (%50 Burslu)	4	TM-3	10			3, 17, 21, 86, 107	32900	---	395,46458
205411006	Psikoloji (%25 Burslu)	4	TM-3	10			3, 17, 21, 86, 107	51600	---	374,88105
205410026	Tarih (Tam Burslu)	4	TS-2	5			3, 21, 107	725	---	479,50014
205410759	Tarih (%75 Burslu)	4	TS-2	5			3, 21, 107	113000	---	309,45445
205410468	Tarih (%50 Burslu)	4	TS-2	5			3, 21, 107	130000	---	300,59463
205410035	Türk Dili ve Edebiyatı (Tam Burslu)	4	TS-2	5			3, 21, 107	922	---	474,45367
205410768	Türk Dili ve Edebiyatı (%75 Burslu)	4	TS-2	5			3, 21, 107	98600	---	317,82723
205410477	Türk Dili ve Edebiyatı (%50 Burslu)	4	TS-2	5			3, 21, 107	105000	---	313,97514
Güzel Sanatlar, Tasarım ve Mimarlık Fakültesi										
205411051	Endüstri Ürünleri Tasarımı (Ücretli)	4	MF-4	5			21, 107	---	---	---
205410926	Endüstri Ürünleri Tasarımı (Tam Burslu)	4	MF-4	3			3, 21, 107	32800	---	405,59379
205410935	Endüstri Ürünleri Tasarımı (%75 Burslu)	4	MF-4	2			3, 21, 107	38800	---	394,16092
205410944	Endüstri Ürünleri Tasarımı (%50 Burslu)	4	MF-4	10			3, 21, 107	68500	---	346,69865
205410953	Endüstri Ürünleri Tasarımı (%25 Burslu)	4	MF-4	10			3, 21, 107	111000	---	297,36051
205410962	Görsel İletişim Tasarımı (Ücretli)	4	TS-1	9			21, 107	296000	---	210,53172
205410892	Görsel İletişim Tasarımı (Tam Burslu)	4	TS-1	3			3, 21, 107	4210	---	426,11359
205410908	Görsel İletişim Tasarımı (%50 Burslu)	4	TS-1	8			3, 21, 107	141000	---	284,98630
205410917	Görsel İletişim Tasarımı (%25 Burslu)	4	TS-1	10			3, 21, 107	277000	---	226,57400
205410698	İç Mimarlık ve Çevre Tasarımı (Ücretli)	4	TM-1	25			21, 107	236000	---	265,25462
205410705	İç Mimarlık ve Çevre Tasarımı (Tam Burslu)	4	TM-1	5			3, 21, 107	19600	---	411,78026
205410714	İç Mimarlık ve Çevre Tasarımı (%50 Burslu)	4	TM-1	10			3, 21, 107	69200	---	349,17401
205410723	İç Mimarlık ve Çevre Tasarımı (%25 Burslu)	4	TM-1	10			3, 21, 107	118000	---	314,83811

TABLO-4. Merkezi Yerleştirme İle Öğrenci Alan Yükseköğretim Lisans Programları

PROGRAM KODU (1)	PROGRAM ADI (2)	ÖĞR. SÜRE (3)	PUAN TÜRÜ (4)	GENEL KONT. (5)	OK.BİR KONT. (6)	MEB BURS (7)	ÖZEL KOŞUL VE AÇIKLAMALAR (8)	2013-ÖSYS 0,12BAŞARI SIRASI (9)	2013-ÖSYS EK PUANLI B.SIRA (10)	2013-ÖSYS EN KÜÇÜK PUAN (11)
205410502	Mimarlık (Ücretli)	4	MF-4	25			21, 107	52900	---	369,70464
205410432	Mimarlık (Tam Burslu)	4	MF-4	5			3, 21, 107	11600	---	456,74779
205410441	Mimarlık (%50 Burslu)	4	MF-4	5			3, 21, 107	22200	---	428,75818
205410556	Mimarlık (%25 Burslu)	4	MF-4	10			3, 21, 107	37400	---	396,75164
205410265	Hukuk Fakültesi (Ücretli)	4	TM-2	40			21, 107	34400	---	390,53336
205410283	Hukuk Fakültesi (Tam Burslu)	4	TM-2	10			3, 21, 107	325	---	509,33344
205410362	Hukuk Fakültesi (%50 Burslu)	4	TM-2	10			3, 21, 107	9340	---	437,00588
205410565	Hukuk Fakültesi (%25 Burslu)	4	TM-2	20			3, 21, 107	23600	---	406,12415
İktisadi ve İdari Bilimler Fakültesi										
205410044	İktisat (Ücretli)	4	TM-1	5			17, 21, 86, 107	354000	---	232,79184
205410053	İktisat (Tam Burslu)	4	TM-1	10			3, 17, 21, 86, 107	3350	---	464,80715
205410777	İktisat (%75 Burslu)	4	TM-1	5			3, 17, 21, 86, 107	44400	---	374,55308
205410292	İktisat (%50 Burslu)	4	TM-1	25			3, 17, 21, 86, 107	102000	---	324,18591
205410574	İktisat (%25 Burslu)	4	TM-1	30			3, 17, 21, 86, 107	257000	---	259,04757
205410062	İşletme (Ücretli)	4	TM-1	10			17, 21, 86, 107	245000	---	262,59822
205410071	İşletme (Tam Burslu)	4	TM-1	10			3, 17, 21, 86, 107	3540	---	463,48856
205410786	İşletme (%75 Burslu)	4	TM-1	10			3, 17, 21, 86, 107	50000	---	368,02405
205410308	İşletme (%50 Burslu)	4	TM-1	20			3, 17, 21, 86, 107	89600	---	332,97580
205410583	İşletme (%25 Burslu)	4	TM-1	25			3, 17, 21, 86, 107	204000	---	276,19237
205410653	Siyaset Bilimi (Ücretli)	4	TM-2	5			17, 21, 86, 107	354000	---	236,01414
205410662	Siyaset Bilimi (Tam Burslu)	4	TM-2	4			3, 17, 21, 86, 107	19100	---	414,16633
205410795	Siyaset Bilimi (%75 Burslu)	4	TM-2	6			3, 17, 21, 86, 107	51700	---	370,30858
205410671	Siyaset Bilimi (%50 Burslu)	4	TM-2	15			3, 17, 21, 86, 107	115000	---	321,37915
205410689	Siyaset Bilimi (%25 Burslu)	4	TM-2	10			3, 17, 21, 86, 107	231000	---	271,88309
205410371	Uluslararası Girişimcilik (Ücretli)	4	TM-1	5			17, 21, 86, 107	351000	---	233,44836
205410389	Uluslararası Girişimcilik (Tam Burslu)	4	TM-1	4			3, 17, 21, 86, 107	17300	---	416,53640
205410802	Uluslararası Girişimcilik (%75 Burslu)	4	TM-1	6			3, 17, 21, 86, 107	58600	---	359,06510
205410398	Uluslararası Girişimcilik (%50 Burslu)	4	TM-1	15			3, 17, 21, 86, 107	82400	---	338,35496
205410811	Uluslararası Girişimcilik (%25 Burslu)	4	TM-1	10			3, 17, 21, 86, 107	250000	---	261,00345
205410089	Uluslararası İlişkiler (Ücretli)	4	TM-2	5			17, 21, 86, 107	340000	---	239,86288
205410098	Uluslararası İlişkiler (Tam Burslu)	4	TM-2	8			3, 17, 21, 86, 107	16900	---	418,47766
205410829	Uluslararası İlişkiler (%75 Burslu)	4	TM-2	8			3, 17, 21, 86, 107	47700	---	374,51553
205410317	Uluslararası İlişkiler (%50 Burslu)	4	TM-2	29			3, 17, 21, 86, 107	109000	---	324,67458
205410592	Uluslararası İlişkiler (%25 Burslu)	4	TM-2	30			3, 17, 21, 86, 107	360000	---	234,51399
Mühendislik Fakültesi										
205410105	Bilgisayar Mühendisliği (Ücretli)	4	MF-4	15			17, 21, 86, 107	83200	---	327,62470
205410114	Bilgisayar Mühendisliği (Tam Burslu)	4	MF-4	15			3, 17, 21, 86, 107	6480	---	475,67593
205410838	Bilgisayar Mühendisliği (%75 Burslu)	4	MF-4	5			3, 17, 21, 86, 107	18000	---	438,54842
205410326	Bilgisayar Mühendisliği (%50 Burslu)	4	MF-4	20			3, 17, 21, 86, 107	38600	---	394,42697
205410617	Bilgisayar Mühendisliği (%25 Burslu)	4	MF-4	25			3, 17, 21, 86, 107	74500	---	338,65113
205410405	Biyomedikal Mühendisliği (Ücretli)	4	MF-4	5			17, 21, 86, 107	100000	---	308,17747
205410414	Biyomedikal Mühendisliği (Tam Burslu)	4	MF-4	5			3, 17, 21, 86, 107	19700	---	434,59658
205410847	Biyomedikal Mühendisliği (%75 Burslu)	4	MF-4	5			3, 17, 21, 86, 107	25400	---	421,32671
205410423	Biyomedikal Mühendisliği (%50 Burslu)	4	MF-4	10			3, 17, 21, 86, 107	35800	---	399,69621
205410608	Biyomedikal Mühendisliği (%25 Burslu)	4	MF-4	15			3, 17, 21, 86, 107	63400	---	354,01928
205410123	Elektrik-Elektronik Mühendisliği (Ücretli)	4	MF-4	10			17, 21, 86, 107	63200	---	354,36358
205410132	Elektrik-Elektronik Mühendisliği (Tam Burslu)	4	MF-4	15			3, 17, 21, 86, 107	2520	---	499,60111
205410856	Elektrik-Elektronik Mühendisliği (%75 Burslu)	4	MF-4	5			3, 17, 21, 86, 107	11400	---	457,52846
205410335	Elektrik-Elektronik Mühendisliği (%50 Burslu)	4	MF-4	15			3, 17, 21, 86, 107	25000	---	422,23312
205410626	Elektrik-Elektronik Mühendisliği (%25 Burslu)	4	MF-4	35			3, 17, 21, 86, 107	48300	---	377,37240
205410141	Endüstri Mühendisliği (Ücretli)	4	MF-4	10			17, 21, 86, 107	67400	---	348,36805
205410159	Endüstri Mühendisliği (Tam Burslu)	4	MF-4	10			3, 17, 21, 86, 107	7130	---	472,92744
205410865	Endüstri Mühendisliği (%75 Burslu)	4	MF-4	5			3, 17, 21, 86, 107	15100	---	446,54520
205410344	Endüstri Mühendisliği (%50 Burslu)	4	MF-4	20			3, 17, 21, 86, 107	30700	---	410,05981
205410635	Endüstri Mühendisliği (%25 Burslu)	4	MF-4	35			3, 17, 21, 86, 107	56400	---	364,54922
205410168	Makine Mühendisliği (Ücretli)	4	MF-4	10			17, 21, 86, 107	69700	---	345,15954
205410177	Makine Mühendisliği (Tam Burslu)	4	MF-4	10			3, 17, 21, 86, 107	7750	---	470,37011
205410874	Makine Mühendisliği (%75 Burslu)	4	MF-4	5			3, 17, 21, 86, 107	17100	---	441,03037
205410353	Makine Mühendisliği (%50 Burslu)	4	MF-4	25			3, 17, 21, 86, 107	29900	---	411,47385
205410644	Makine Mühendisliği (%25 Burslu)	4	MF-4	30			3, 17, 21, 86, 107	60000	---	358,93548
205410511	Malzeme Bilimi ve Nanoteknoloji Mühendisliği (Ücretli)	4	MF-4	5			17, 21, 86, 107	168000	---	252,14325
205410529	Malzeme Bilimi ve Nanoteknoloji Mühendisliği (Tam Burslu)	4	MF-4	5			3, 17, 21, 86, 107	14800	---	447,26714
205410883	Malzeme Bilimi ve Nanoteknoloji Mühendisliği (%75 Burslu)	4	MF-4	10			3, 17, 21, 86, 107	33200	---	404,78889
205410538	Malzeme Bilimi ve Nanoteknoloji Mühendisliği (%50 Burslu)	4	MF-4	10			3, 17, 21, 86, 107	44100	---	384,53520
205410547	Malzeme Bilimi ve Nanoteknoloji Mühendisliği (%25 Burslu)	4	MF-4	10			3, 17, 21, 86, 107	86500	---	323,63922
205411033	Tıp Fakültesi (Ücretli)	6	MF-3	20			17, 21, 86, 107	19200	---	445,05739
205411015	Tıp Fakültesi (Tam Burslu)	6	MF-3	10			3, 17, 21, 86, 107	914	---	521,54142
205411024	Tıp Fakültesi (%50 Burslu)	6	MF-3	10			3, 17, 21, 86, 107	8900	---	473,81095
TOROS UNIVERSİTESİ (MERSİN)										
Güzel Sanatlar Fakültesi										
205510528	Kentsel Tasarım ve Peyzaj Mimarisi (Tam Burslu)	4	MF-4	2			3, 719	---	---	----
205510537	Kentsel Tasarım ve Peyzaj Mimarisi (%50 Burslu)	4	MF-4	2			3, 719	---	---	----
205510546	Kentsel Tasarım ve Peyzaj Mimarisi (%25 Burslu)	4	MF-4	16			3, 719	---	---	----
205510555	Mimarlık (Ücretli)	4	MF-4	30			719	---	---	----
205510564	Mimarlık (Tam Burslu)	4	MF-4	6			3, 719	---	---	----

TABLO-4. Merkezi Yerleştirme İle Öğrenci Alan Yükseköğretim Lisans Programları

PROGRAM KODU (1)	PROGRAM ADI (2)	ÖGR. SÜRE (3)	PUAN TÜRÜ (4)	GENEL KONT. (5)	OK.BİR KONT. (6)	MEB BURS (7)	ÖZEL KOŞUL VE AÇIKLAMALAR (8)	2013-ÖSYS 0,12BAŞARI SIRASI (9)	2013-ÖSYS EK PUANLI B.SIRA (10)	2013-ÖSYS EN KÜÇÜK PUAN (11)	
205510573	Mimarlık (%50 Burslu)	4	MF-4	12			3, 719	...	---	----	
205510582	Mimarlık (%25 Burslu)	4	MF-4	12			3, 719	...	---	----	
205510661	Şehir ve Bölge Planlama (Ücretli)	4	MF-4	24			46, 719	...	---	----	
205510679	Şehir ve Bölge Planlama (Tam Burslu)	4	MF-4	3			3, 46, 719	...	---	----	
205510688	Şehir ve Bölge Planlama (%50 Burslu)	4	MF-4	3			3, 46, 719	...	---	----	
İktisadi, İdari ve Sosyal Bilimler Fakültesi											
205510104	İktisat (İngilizce) (Tam Burslu)	4	TM-1	4			3, 17, 21, 28, 719	228000	---	267,89449	
205510167	İktisat (İngilizce) (%50 Burslu)	4	TM-1	18			3, 17, 21, 28, 719		---		
205510113	İktisat (İngilizce) (%25 Burslu)	4	TM-1	8			3, 17, 21, 28, 719		---		
205510264	İşletme (İngilizce) (Tam Burslu)	4	TM-1	4			3, 17, 21, 28, 719	213000	---	273,09566	
205510273	İşletme (İngilizce) (%50 Burslu)	4	TM-1	14			3, 17, 21, 28, 719		---		
205510282	İşletme (İngilizce) (%25 Burslu)	4	TM-1	12			3, 17, 21, 28, 719		---		
205510634	Psikoloji (Ücretli)	4	TM-3	48			17, 21, 86, 719	...	---	----	
205510643	Psikoloji (Tam Burslu)	4	TM-3	6			3, 17, 21, 86, 719	...	---	----	
205510652	Psikoloji (%50 Burslu)	4	TM-3	6			3, 17, 21, 86, 719	...	---	----	
205510291	Uluslararası Ticaret ve Lojistik (İngilizce) (Ücretli)	4	TM-1	16			17, 21, 28, 719		---		
205510307	Uluslararası Ticaret ve Lojistik (İngilizce) (Tam Burslu)	4	TM-1	4			3, 17, 21, 28, 719	112000	---	318,10495	
205510325	Uluslararası Ticaret ve Lojistik (İngilizce) (%50 Burslu)	4	TM-1	8			3, 17, 21, 28, 719	278000	---	252,96669	
205510316	Uluslararası Ticaret ve Lojistik (İngilizce) (%25 Burslu)	4	TM-1	12			3, 17, 21, 28, 719	381000	---	225,45558	
Mühendislik Fakültesi											
205510494	Bilgisayar ve Yazılım Mühendisliği (İngilizce) (Tam Burslu)	4	MF-4	4			3, 17, 21, 28, 719	76300	---	336,28533	
205510501	Bilgisayar ve Yazılım Mühendisliği (İngilizce) (%50 Burslu)	4	MF-4	12			3, 17, 21, 28, 719	217000	---	224,77710	
205510519	Bilgisayar ve Yazılım Mühendisliği (İngilizce) (%25 Burslu)	4	MF-4	24			3, 17, 21, 28, 719		---		
205510043	Elektrik-Elektronik Mühendisliği (İngilizce) (Tam Burslu)	4	MF-4	4			3, 17, 21, 28, 719	93100	---	316,05222	
205510185	Elektrik-Elektronik Mühendisliği (İngilizce) (%50 Burslu)	4	MF-4	12			3, 17, 21, 28, 719	215000	---	225,67013	
205510131	Elektrik-Elektronik Mühendisliği (İngilizce) (%25 Burslu)	4	MF-4	24			3, 17, 21, 28, 719		---		
205510052	Endüstri Mühendisliği (İngilizce) (Tam Burslu)	4	MF-4	4			3, 17, 21, 28, 719	92500	---	316,66701	
205510194	Endüstri Mühendisliği (İngilizce) (%50 Burslu)	4	MF-4	8			3, 17, 21, 28, 719	185000	---	242,54928	
205510149	Endüstri Mühendisliği (İngilizce) (%25 Burslu)	4	MF-4	18			3, 17, 21, 28, 719		---		
205510591	İnşaat Mühendisliği (Ücretli)	4	MF-4	13			17, 21, 86, 719	...	---	----	
205510607	İnşaat Mühendisliği (Tam Burslu)	4	MF-4	5			3, 17, 21, 86, 719	...	---	----	
205510616	İnşaat Mühendisliği (%50 Burslu)	4	MF-4	12			3, 17, 21, 86, 719	...	---	----	
205510625	İnşaat Mühendisliği (%25 Burslu)	4	MF-4	20			3, 17, 21, 86, 719	...	---	----	
Sağlık Bilimleri Yüksekokulu											
205510697	Sağlık Kurumları Yönetimi (Tam Burslu)	4	YGS-6	4			1, 3, 46, 719	...	---	----	
205510704	Sağlık Kurumları Yönetimi (%50 Burslu)	4	YGS-6	14			1, 3, 46, 719	...	---	----	
205510713	Sağlık Kurumları Yönetimi (%25 Burslu)	4	YGS-6	12			1, 3, 46, 719	...	---	----	
TRAKYA UNİVERSİTESİ (EDİRNE)											
109410669	Eczacılık Fakültesi	5	MF-3	40	1			11	28500	---	423,76710
Eğitim Fakültesi											
109410015	Almanca Öğretmenliği	4	DİL-1	55	2		1, 83, 127	29100	2000	243,97924	
109410493	Bilgisayar ve Öğretim Teknolojileri Öğretmenliği	4	YGS-1	55	2			268000	11300	291,86971	
109410024	Fen Bilgisi Öğretmenliği	4	MF-2	55	2			209000	14900	228,85132	
109410696	İlköğretim Matematik Öğretmenliği	4	MF-1	40	1	2	1, 75	...	---	----	
109410033	İngilizce Öğretmenliği	4	DİL-1	85	3	10	1, 21, 75, 77	8600	1060	391,78530	
109410042	Okul Öncesi Öğretmenliği	4	YGS-5	60	2			117000	22300	381,60037	
109430213	Okul Öncesi Öğretmenliği (İO)	4	YGS-5	60	2		1, 2	151000	26000	366,34712	
109410721	Rehberlik ve Psikolojik Danışmanlık	4	TM-3	40	1	5	75	...	---	----	
109410051	Sınıf Öğretmenliği	4	TM-2	105	3			250000	18300	265,81432	
109410069	Sosyal Bilgiler Öğretmenliği	4	TS-1	60	2			34900	2240	355,70747	
109410475	Türkçe Öğretmenliği	4	TS-2	40	1	2	1, 75	12500	1460	404,68562	
109410527	Zihin Engelliler Öğretmenliği	4	YGS-4	60	2	24	1, 75	61500	17000	406,49063	
Edebiyat Fakültesi											
109410078	Arkeoloji	4	TM-3	60	2			394000	---	230,15527	
109410254	Arnavut Dili ve Edebiyatı	4	DİL-2	20	1				---		
109410263	Boşnak Dili ve Edebiyatı	4	DİL-2	20	1				---		
109410306	Çağdaş Yunan Dili ve Edebiyatı	4	DİL-2	30	1			39300	---	224,66206	
109410272	Mütercim-Tercümanlık (Almanca)	4	DİL-1	35	1		125, 127	23900	---	270,40910	
109410281	Mütercim-Tercümanlık (Bulgarca)	4	DİL-2	30	1		235	40200	---	220,37945	
109410299	Mütercim-Tercümanlık (İngilizce)	4	DİL-1	35	1		21, 77	6590	---	413,20938	
109410121	Sanat Tarihi	4	TS-2	55	2			144000	---	294,06415	
109410139	Tarih	4	TS-2	75	2			78200	---	330,82705	
109430046	Tarih (İO)	4	TS-2	75	2		2	111000	---	311,03523	
109410148	Türk Dili ve Edebiyatı	4	TS-2	85	3			48200	---	354,59589	
109430055	Türk Dili ve Edebiyatı (İO)	4	TS-2	85	3		2	76700	---	331,93686	
Fen Fakültesi											
109410087	Biyoloji	4	MF-2	20	1				---		
109410739	Biyoloji	4	MF-2	10	1		17, 21, 86	...	---	----	
109410096	Fizik	4	MF-2	10	1		17, 21, 86	...	---	----	
109410103	Kimya	4	MF-2	30	1				---		
109410748	Kimya	4	MF-2	10	1		17, 21, 86	...	---	----	

TABLO-4. Merkezi Yerleştirme İle Öğrenci Alan Yükseköğretim Lisans Programları

PROGRAM KODU (1)	PROGRAM ADI (2)	ÖĞR. SÜRE (3)	PUAN TÜRÜ (4)	GENEL KONT. (5)	OK.BİR KONT. (6)	MEB BURS (7)	ÖZEL KOŞUL VE AÇIKLAMALAR (8)	2013-ÖSYS 0,12BAŞARI SIRASI (9)	2013-ÖSYS EK PUANLI B.SIRA (10)	2013-ÖSYS EN KÜÇÜK PUAN (11)	
109410112	Matematik	4	MF-1	50	2			231000	---	225,07417	
İktisadi ve İdari Bilimler Fakültesi											
109410536	Çalışma Ekonomisi ve Endüstri İlişkileri	4	TM-1	60	2			253000	---	260,17828	
109430179	Çalışma Ekonomisi ve Endüstri İlişkileri (IO)	4	TM-1	60	2		2	328000	---	239,43137	
109410518	Ekonometri	4	TM-1	70	2			317000	---	242,31901	
109430152	Ekonometri (IO)	4	TM-1	70	2		2	369000	---	228,80176	
109410157	İktisat	4	TM-1	85	3			240000	---	264,17339	
109430125	İktisat (IO)	4	TM-1	85	3		2	352000	---	233,24349	
109410166	İşletme	4	TM-1	80	2			274000	---	254,09788	
109430064	İşletme (IO)	4	TM-1	80	2		2	359000	---	231,52625	
109410175	Kamu Yönetimi	4	TM-2	70	2			155000	---	300,52648	
109430073	Kamu Yönetimi (IO)	4	TM-2	70	2		2	227000	---	273,19630	
109410509	Maliye	4	TM-1	60	2			172000	---	288,49190	
109430143	Maliye (IO)	4	TM-1	60	2		2	239000	---	264,48708	
109410184	Uluslararası İlişkiler	4	TM-2	70	2			166000	---	295,74630	
109430161	Uluslararası İlişkiler (IO)	4	TM-2	70	2		2	237000	---	269,71873	
İlahiyat Fakültesi											
109410678	İlahiyat	4	YGS-4	60	2		1, 121	140000	34300	367,96020	
Mimarlık Fakültesi											
109410218	Mimarlık	4	MF-4	82	3			41300	---	389,68143	
109410633	Peyzaj Mimarlığı	4	MF-4	35	1			207000	---	230,51719	
109410757	Peyzaj Mimarlığı (KKTC Uyrıklı)	4	MF-4	1			90	---	---	----	
Mühendislik Fakültesi											
109410193	Bilgisayar Mühendisliği	4	MF-4	85	3			102000	---	305,89580	
109410651	Elektrik-Elektronik Mühendisliği	4	MF-4	40	1			90800	---	318,69597	
109410484	Gıda Mühendisliği	4	MF-4	45	2			136000	---	275,65575	
109410766	Gıda Mühendisliği (KKTC Uyrıklı)	4	MF-4	1			90	---	---	----	
109410209	Makine Mühendisliği	4	MF-4	90	3		15, 17, 86	112000	---	296,61863	
109430082	Makine Mühendisliği (IO)	4	MF-4	90	3		2, 15, 17, 86	141000	---	271,55354	
Sağlık Bilimleri Fakültesi											
109410572	Beslenme ve Diyetetik	4	MF-3	40	1			38	30600	---	419,20412
109410554	Fizyoterapi ve Rehabilitasyon	4	MF-3	70	2			38	24500	---	432,48304
109410563	Hemşirelik	4	MF-3	125	4			38	109000	---	304,08583
109410703	Sağlık Yönetimi	4	TM-1	50	2			---	---	----	
109430231	Sağlık Yönetimi (IO)	4	TM-1	50	2		2	---	---	----	
109410227	Tıp Fakültesi	6	MF-3	205	6			11600	---	465,11649	
Uygulamalı Bilimler Yüksekokulu											
109410315	Bankacılık	4	YGS-6	60	2			1	363000	60300	291,19069
109430188	Bankacılık (IO)	4	YGS-6	60	2			1, 2	459000	79700	273,90385
109410775	Bankacılık (KKTC Uyrıklı)	4	YGS-6	1			1, 90	---	---	----	
109410324	Turizm İşletmeciliği ve Otelcilik	4	YGS-6	60	2			1	452000	78200	274,97961
109430107	Turizm İşletmeciliği ve Otelcilik (IO)	4	YGS-6	60	2			1, 2	554000	99500	260,17677
Keşan Yusuf Çapraz Uygulamalı Bilimler Yüksekokulu											
109410581	Bankacılık ve Sigortacılık	4	YGS-6	60	2			1	391000	66000	285,53871
109410784	Bankacılık ve Sigortacılık (KKTC Uyrıklı)	4	YGS-6	1			1, 90	---	---	----	
109410599	Bilgisayar Teknolojisi ve Bilişim Sistemleri	4	YGS-1	60	2			1	281000	12600	287,92654
109410606	Gümrük İşletme	4	YGS-6	60	2			1	272000	44100	312,59771
109410615	İşletme Bilgi Yönetimi	4	YGS-6	60	2			1	361000	59900	291,50332
109410624	Uluslararası Ticaret	4	YGS-6	60	2			1	347000	57200	294,53583
Uzunköprü Uygulamalı Bilimler Yüksekokulu											
109410687	Bankacılık ve Sigortacılık	4	YGS-6	60	2			1	---	---	----
109410712	İşletme Bilgi Yönetimi	4	YGS-6	60	2			1	---	---	----
TUNCELI UNIVERSİTESİ											
Edebiyat Fakültesi											
109510111	Sosyoloji	4	TM-3	55	2			4	187000	---	295,56117
109530106	Sosyoloji (IO)	4	TM-3	55	2			2, 4	221000	---	282,90686
109510174	Tarih	4	TS-2	40	1			4	---	---	----
109510147	Türk Dili ve Edebiyatı	4	TS-2	55	2			4	77400	---	331,41449
109530133	Türk Dili ve Edebiyatı (IO)	4	TS-2	55	2			2, 4	160000	---	286,87980
109510165	Zaza Dili ve Edebiyatı	4	TS-2	40	1			4	101000	---	316,68941
İktisadi ve İdari Bilimler Fakültesi											
109510068	İktisat	4	TM-1	55	2			4	357000	---	231,86867
109530063	İktisat (IO)	4	TM-1	55	2			2, 4	---	---	
109510102	İşletme	4	TM-1	55	2			4	385000	---	224,27175
109530099	İşletme (IO)	4	TM-1	55	2			2, 4	---	---	
109510077	Kamu Yönetimi	4	TM-2	55	2			4	257000	---	263,53818
109530072	Kamu Yönetimi (IO)	4	TM-2	55	2			2, 4	312000	---	247,68381
Mühendislik Fakültesi											
109510156	Bilgisayar Mühendisliği	4	MF-4	40	1			4	192000	---	238,17784
109530142	Bilgisayar Mühendisliği (IO)	4	MF-4	40	1			2, 4	218000	---	224,20116
109510183	Biyomühendislik	4	MF-4	30	1			4	---	---	----
109510129	Çevre Mühendisliği	4	MF-4	10	1			4	---	---	----
109510041	Elektrik-Elektronik Mühendisliği	4	MF-4	55	2			4	174000	---	248,45133
109530045	Elektrik-Elektronik Mühendisliği (IO)	4	MF-4	55	2			2, 4	190000	---	239,70695
109510023	Gıda Mühendisliği	4	MF-4	55	2			4	228000	---	204,10163
109510095	İnşaat Mühendisliği	4	MF-4	55	2			4	137000	---	274,45181
109530081	İnşaat Mühendisliği (IO)	4	MF-4	55	2			2, 4	152000	---	262,96774
109510032	Kimya Mühendisliği	4	MF-4	10	1			4	---	---	----
109510086	Makine Mühendisliği	4	MF-4	35	1			4	198000	---	235,47483

TABLO-4. Merkezi Yerleştirme İle Öğrenci Alan Yükseköğretim Lisans Programları

PROGRAM KODU (1)	PROGRAM ADI (2)	ÖĞR. SÜRE (3)	PUAN TÜRÜ (4)	GENEL KONT. (5)	OK.BİR KONT. (6)	MEB BURS (7)	ÖZEL KOŞUL VE AÇIKLAMALAR (8)	2013-ÖSYS 0,12BAŞARI SIRASI (9)	2013-ÖSYS EK PUANLI B.SIRA (10)	2013-ÖSYS EN KÜÇÜK PUAN (11)
109530124	Makine Mühendisliği (IO)	4	MF-4	35	1		2, 4	213000	---	227,14021
	Su Ürünleri Fakültesi									
109510014	Su Ürünleri Mühendisliği	4	MF-2	10	1		4		---	
	Sağlık Yüksekokulu									
109510138	Hemşirelik	4	YGS-2	40	1		1, 4, 38	173000	2100	316,23759
	TURGUT ÖZAL UNIVERSİTESİ (ANKARA)									
205610112	Hukuk Fakültesi (Ücretli)	4	TM-2	100			720	61700	---	360,46550
205610121	Hukuk Fakültesi (Tam Burslu)	4	TM-2	14			3, 720	831	---	493,15196
205610139	Hukuk Fakültesi (%50 Burslu)	4	TM-2	8			3, 720	19400	---	413,52569
205610148	Hukuk Fakültesi (%25 Burslu)	4	TM-2	18			3, 720	31600	---	394,41547
	İktisadi ve İdari Bilimler Fakültesi									
205610051	İktisat (Tam Burslu)	4	TM-1	4			3, 720	40300	---	379,85700
205610563	İktisat (%75 Burslu)	4	TM-1	4			3, 720	---	---	---
205610069	İktisat (%50 Burslu)	4	TM-1	10			3, 720	213000	---	273,08693
205610272	İktisat (%25 Burslu)	4	TM-1	12			3, 720		---	
205610024	İşletme (Tam Burslu)	4	TM-1	5			3, 720	49300	---	368,79967
205610033	İşletme (%50 Burslu)	4	TM-1	12			3, 720	237000	---	265,05541
205610281	İşletme (%25 Burslu)	4	TM-1	28			3, 720		---	
205610236	İşletme (İngilizce) (Tam Burslu)	4	TM-1	4			3, 17, 21, 28, 720	41400	---	378,42600
205610572	İşletme (İngilizce) (%75 Burslu)	4	TM-1	4			3, 17, 21, 28, 720	---	---	---
205610245	İşletme (İngilizce) (%50 Burslu)	4	TM-1	12			3, 17, 21, 28, 720	202000	---	276,98177
205610254	İşletme (İngilizce) (%25 Burslu)	4	TM-1	10			3, 17, 21, 28, 720		---	
205610078	Siyaset Bilimi ve Uluslararası İlişkiler (Ücretli)	4	TM-2	35			720	415000	---	209,30311
205610087	Siyaset Bilimi ve Uluslararası İlişkiler (Tam Burslu)	4	TM-2	6			3, 720	29600	---	397,14337
205610096	Siyaset Bilimi ve Uluslararası İlişkiler (%50 Burslu)	4	TM-2	9			3, 720	139000	---	308,36041
205610299	Siyaset Bilimi ve Uluslararası İlişkiler (%25 Burslu)	4	TM-2	10			3, 720	211000	---	278,36755
205610315	Siyaset Bilimi ve Uluslararası İlişkiler (İngilizce) (Tam Burslu)	4	TM-2	4			3, 17, 21, 28, 720	21600	---	409,48973
205610324	Siyaset Bilimi ve Uluslararası İlişkiler (İngilizce) (%50 Burslu)	4	TM-2	12			3, 17, 21, 28, 720	147000	---	304,25792
205610333	Siyaset Bilimi ve Uluslararası İlişkiler (İngilizce) (%25 Burslu)	4	TM-2	14			3, 17, 21, 28, 720	305000	---	249,73316
	Mühendislik Fakültesi									
205610166	Bilgisayar Mühendisliği (Tam Burslu)	4	MF-4	9			3, 720	31300	---	408,73012
205610175	Bilgisayar Mühendisliği (%50 Burslu)	4	MF-4	21			3, 720	97900	---	310,77989
205610184	Bilgisayar Mühendisliği (%25 Burslu)	4	MF-4	15			3, 720	182000	---	244,22081
205610209	Elektrik-Elektronik Mühendisliği (Tam Burslu)	4	MF-4	9			3, 720	31800	---	407,58111
205610218	Elektrik-Elektronik Mühendisliği (%50 Burslu)	4	MF-4	16			3, 720	86100	---	324,03864
205610227	Elektrik-Elektronik Mühendisliği (%25 Burslu)	4	MF-4	25			3, 720	184000	---	242,97047
205610509	İnşaat Mühendisliği (Ücretli)	4	MF-4	25			720	190000	---	239,42742
205610518	İnşaat Mühendisliği (Tam Burslu)	4	MF-4	6			3, 720	36900	---	397,56835
205610527	İnşaat Mühendisliği (%50 Burslu)	4	MF-4	9			3, 720	82300	---	328,66281
205610536	İnşaat Mühendisliği (%25 Burslu)	4	MF-4	15			3, 720	137000	---	274,08456
205610342	Tıp Fakültesi (Ücretli)	6	MF-3	87			720	28400	---	423,85760
205610351	Tıp Fakültesi (Tam Burslu)	6	MF-3	11			3, 720	485	---	528,97841
205610554	Tıp Fakültesi (%50 Burslu)	6	MF-3	12			3, 720	---	---	---
	Fizik Tedavi ve Rehabilitasyon Yüksekokulu									
205610396	Fizyoterapi ve Rehabilitasyon (Ücretli)	4	YGS-2	35			1, 720	91800	311	375,51492
205610403	Fizyoterapi ve Rehabilitasyon (Tam Burslu)	4	YGS-2	5			1, 3, 720	14300	3	483,99503
205610581	Fizyoterapi ve Rehabilitasyon (%50 Burslu)	4	YGS-2	2			1, 3, 720	---	---	---
205610412	Fizyoterapi ve Rehabilitasyon (%25 Burslu)	4	YGS-2	8			1, 3, 720	38800	26	440,94156
	Hemşirelik Yüksekokulu									
205610369	Hemşirelik (Ücretli)	4	YGS-2	39			1, 38, 720	224000	4060	294,62648
205610378	Hemşirelik (Tam Burslu)	4	YGS-2	6			1, 3, 38, 720	67000	114	403,32770
205610387	Hemşirelik (%25 Burslu)	4	YGS-2	15			1, 3, 38, 720	138000	1120	336,61602
	Ankara Sağlık Yüksekokulu									
205610599	Beslenme ve Diyetetik (Ücretli)	4	YGS-2	45			1, 720	---	---	---
205610606	Beslenme ve Diyetetik (Tam Burslu)	4	YGS-2	5			1, 3, 720	---	---	---
205610421	Çocuk Gelişimi (Ücretli)	4	YGS-5	40			1, 720	744000	68700	256,72791
205610439	Çocuk Gelişimi (Tam Burslu)	4	YGS-5	6			1, 3, 720	81600	17600	402,21352
205610545	Çocuk Gelişimi (%25 Burslu)	4	YGS-5	4			1, 3, 720	195000	29900	350,19241
205610448	Odyoloji (Ücretli)	4	YGS-2	35			1, 720	217000	3760	297,15342
205610457	Odyoloji (Tam Burslu)	4	YGS-2	5			1, 3, 720	23000	10	466,69759
205610466	Odyoloji (%25 Burslu)	4	YGS-2	10			1, 3, 720	70000	128	399,77618
205610475	Sosyal Hizmet (Ücretli)	4	YGS-5	35			1, 720	649000	61800	267,82413
205610484	Sosyal Hizmet (Tam Burslu)	4	YGS-5	5			1, 3, 720	58800	13700	419,77721
205610493	Sosyal Hizmet (%25 Burslu)	4	YGS-5	10			1, 3, 720	203000	30600	347,46531
	TURK-ALMAN UNIVERSİTESİ (İSTANBUL)									
109610013	Hukuk Fakültesi	4	TM-2	28	1		17, 125, 263, 853	12800	---	427,46510
109610049	Hukuk Fakültesi	4	TM-2	12			17, 125, 263, 747, 766, 853	20600	---	411,34289
	İktisadi ve İdari Bilimler Fakültesi									
109610022	İşletme (Almanca)	4	TM-1	28	1		17, 124, 125, 853	53300	---	364,45181
109610058	İşletme (Almanca)	4	TM-1	12			17, 124, 125, 748, 766, 853	---	---	---
109610094	Siyaset Bilimi ve Kamu Yönetimi (Almanca)	4	TM-2	28	1		17, 124, 125, 853	---	---	---
109610101	Siyaset Bilimi ve Kamu Yönetimi (Almanca)	4	TM-2	12			17, 124, 125, 766, 853, 876	---	---	---
	Mühendislik Fakültesi									
109610076	Endüstri Mühendisliği (Almanca)	4	MF-4	28	1		17, 124, 125, 853	---	---	---
109610085	Endüstri Mühendisliği (Almanca)	4	MF-4	12			17, 124, 125, 766, 853, 877	---	---	---
109610031	Mekatronik Sistemler Mühendisliği (Almanca)	4	MF-4	28	1		17, 124, 125, 853	35000	---	401,10310
109610067	Mekatronik Sistemler Mühendisliği (Almanca)	4	MF-4	12			17, 124, 125, 747, 766, 853	---	---	---

TABLO-4. Merkezi Yerleştirme İle Öğrenci Alan Yükseköğretim Lisans Programları

PROGRAM KODU (1)	PROGRAM ADI (2)	ÖĞR. SÜRE (3)	PUAN TÜRÜ (4)	GENEL KONT. (5)	OK.BİR KONT. (6)	MEB BURS (7)	ÖZEL KOŞUL VE AÇIKLAMALAR (8)	2013-ÖSYS 0,12BAŞARI SIRASI (9)	2013-ÖSYS EK PUANLI B.SIRA (10)	2013-ÖSYS EN KÜÇÜK PUAN (11)
TURK HAVA KURUMU UNIVERSITESI (ANKARA)										
Hava Ulaştırma Fakültesi										
205710535	Pilotaj (İngilizce) (Ücretli)	4	MF-4	63			17, 21, 28, 210, 774	...	---	----
205710544	Pilotaj (İngilizce) (Tam Burslu)	4	MF-4	7			3, 17, 21, 28, 210, 774	...	---	----
Havacılık ve Uzay Bilimleri Fakültesi										
205710553	Uçak Mühendisliği (İngilizce) (Tam Burslu)	4	MF-4	7			3, 17, 21, 28, 774	...	---	----
205710562	Uçak Mühendisliği (İngilizce) (%50 Burslu)	4	MF-4	63			3, 17, 21, 28, 774	...	---	----
205710571	Uzay Mühendisliği (İngilizce) (Tam Burslu)	4	MF-4	7			3, 17, 21, 28, 774	...	---	----
205710589	Uzay Mühendisliği (İngilizce) (%50 Burslu)	4	MF-4	63			3, 17, 21, 28, 774	...	---	----
İşletme Fakültesi										
205710023	Havacılık İşletmeciliği (Tam Burslu)	4	TM-1	7			3, 17, 21, 86, 774	31600	---	391,68861
205710217	Havacılık İşletmeciliği (%50 Burslu)	4	TM-1	63			3, 17, 21, 86, 774	112000	---	318,23791
205710332	İşletme (Tam Burslu)	4	TM-1	6			3, 46, 774	68500	---	349,74342
205710359	İşletme (%50 Burslu)	4	TM-1	54			3, 46, 774	352000	---	233,35329
205710517	İşletme (İngilizce) (Tam Burslu)	4	TM-1	6			3, 17, 21, 28, 774	...	---	----
205710526	İşletme (İngilizce) (%50 Burslu)	4	TM-1	54			3, 17, 21, 28, 774	...	---	----
205710598	Lojistik Yönetimi (İngilizce) (Tam Burslu)	4	TM-1	6			3, 17, 21, 28, 774	...	---	----
205710605	Lojistik Yönetimi (İngilizce) (%50 Burslu)	4	TM-1	64			3, 17, 21, 28, 774	...	---	----
Mühendislik Fakültesi										
205710614	Bilgisayar Mühendisliği (İngilizce) (Tam Burslu)	4	MF-4	7			3, 17, 21, 28, 774	...	---	----
205710623	Bilgisayar Mühendisliği (İngilizce) (%50 Burslu)	4	MF-4	63			3, 17, 21, 28, 774	...	---	----
205710632	Elektrik-Elektronik Mühendisliği (İngilizce) (Tam Burslu)	4	MF-4	7			3, 17, 21, 28, 774	...	---	----
205710641	Elektrik-Elektronik Mühendisliği (İngilizce) (%50 Burslu)	4	MF-4	63			3, 17, 21, 28, 774	...	---	----
205710659	Endüstri ve Sistem Mühendisliği (İngilizce) (Tam Burslu)	4	MF-4	6			3, 17, 21, 28, 774	...	---	----
205710668	Endüstri ve Sistem Mühendisliği (İngilizce) (%50 Burslu)	4	MF-4	54			3, 17, 21, 28, 774	...	---	----
205710711	Makine Mühendisliği (İngilizce) (Tam Burslu)	4	MF-4	7			3, 17, 21, 28, 774	...	---	----
205710729	Makine Mühendisliği (İngilizce) (%50 Burslu)	4	MF-4	63			3, 17, 21, 28, 774	...	---	----
205710677	Mekatronik Mühendisliği (İngilizce) (Tam Burslu)	4	MF-4	7			3, 17, 21, 28, 774	...	---	----
205710686	Mekatronik Mühendisliği (İngilizce) (%50 Burslu)	4	MF-4	63			3, 17, 21, 28, 774	...	---	----
İzmir Hava Ulaştırma Fakültesi										
205710695	Pilotaj (Ücretli)	4	MF-4	54			21, 210, 774	...	---	----
205710702	Pilotaj (Tam Burslu)	4	MF-4	6			3, 21, 210, 774	...	---	----
UFUK UNIVERSITESI (ANKARA)										
Eğitim Fakültesi										
205810022	İngilizce Öğretmenliği (Tam Burslu)	4	DİL-1	5			1, 3, 21, 227	5530	828	425,62964
205810216	İngilizce Öğretmenliği (%50 Burslu)	4	DİL-1	25			1, 3, 21, 227	25500	1870	262,06872
205810279	İngilizce Öğretmenliği (%25 Burslu)	4	DİL-1	20			1, 3, 21, 227	...	---	----
205810191	Rehberlik ve Psikolojik Danışmanlık (Ücretli)	4	TM-3	54			21, 227	189000	---	294,77702
205810207	Rehberlik ve Psikolojik Danışmanlık (Tam Burslu)	4	TM-3	6			3, 21, 227	27300	---	402,85294
Fen-Edebiyat Fakültesi										
205810058	Psikoloji (Ücretli)	4	TM-3	54			21, 227	196000	---	291,96241
205810067	Psikoloji (Tam Burslu)	4	TM-3	6			3, 21, 227	24300	---	407,15844
205810076	Hukuk Fakültesi (Ücretli)	4	TM-2	180			21, 227	110000	---	324,47013
205810085	Hukuk Fakültesi (Tam Burslu)	4	TM-2	20			3, 21, 227	21600	---	409,37746
İktisadi ve İdari Bilimler Fakültesi										
205810094	İşletme (Ücretli)	4	TM-1	3			21, 227	...	---	----
205810101	İşletme (Tam Burslu)	4	TM-1	3			3, 21, 227	116000	---	315,91903
205810234	İşletme (%50 Burslu)	4	TM-1	17			3, 21, 227	345000	---	235,01468
205810243	İşletme (%25 Burslu)	4	TM-1	9			3, 21, 227	...	---	----
205810119	Siyaset Bilimi ve Uluslararası İlişkiler (Ücretli)	4	TM-2	20			21, 227	...	---	----
205810128	Siyaset Bilimi ve Uluslararası İlişkiler (Tam Burslu)	4	TM-2	5			3, 21, 227	60000	---	361,98857
205810288	Siyaset Bilimi ve Uluslararası İlişkiler (%50 Burslu)	4	TM-2	15			3, 21, 227	243000	---	268,07012
205810297	Siyaset Bilimi ve Uluslararası İlişkiler (%25 Burslu)	4	TM-2	10			3, 21, 227	374000	---	230,47364
205810137	Uluslararası Ticaret (Ücretli)	4	TM-1	4			21, 227	...	---	----
205810146	Uluslararası Ticaret (Tam Burslu)	4	TM-1	4			3, 21, 227	121000	---	312,79233
205810252	Uluslararası Ticaret (%50 Burslu)	4	TM-1	14			3, 21, 227	279000	---	252,50393
205810261	Uluslararası Ticaret (%25 Burslu)	4	TM-1	13			3, 21, 227	393000	---	221,33642
205810155	Tıp Fakültesi (Ücretli)	6	MF-3	50			21, 227	24700	---	432,17270
205810164	Tıp Fakültesi (Tam Burslu)	6	MF-3	5			3, 21, 227	6620	---	482,12108
205810173	Hemşirelik Yüksekokulu (Ücretli)	4	YGS-2	36			1, 21, 38, 227	430000	15500	245,69677
205810182	Hemşirelik Yüksekokulu (Tam Burslu)	4	YGS-2	4			1, 3, 21, 38, 227	104000	475	363,72894
ULUDAG UNIVERSITESI (BURSA)										
Eğitim Fakültesi										
109710012	Almanca Öğretmenliği	4	DİL-1	60	2		1, 67, 83, 112, 127	22600	1780	278,29071
109710021	Bilgisayar ve Öğretim Teknolojileri Öğretmenliği	4	YGS-1	70	2		1, 4, 67, 112	227000	7620	305,70301
109710048	Fen Bilgisi Öğretmenliği	4	MF-2	55	2		1, 4, 67, 112	156000	14700	262,75388
109710057	Fransızca Öğretmenliği	4	DİL-1	55	2		1, 67, 85, 112, 127, 128	26900	1940	254,51799
109710481	İlköğretim Matematik Öğretmenliği	4	MF-1	45	2	3	1, 4, 67, 75, 112	50200	8890	374,48045
109710066	İngilizce Öğretmenliği	4	DİL-1	165	5	21	1, 21, 67, 75, 77, 112	5050	784	431,50887
109710075	Okul Öncesi Öğretmenliği	4	YGS-5	55	2		1, 4, 67, 112	76000	16700	406,10987
109730228	Okul Öncesi Öğretmenliği (IO)	4	YGS-5	55	2		1, 2, 67	106000	21000	387,01480
109710084	Rehberlik ve Psikolojik Danışmanlık	4	TM-3	55	2	8	4, 67, 75, 112	21100	---	412,27084
109730264	Rehberlik ve Psikolojik Danışmanlık (IO)	4	TM-3	55	2		2, 67	27300	---	402,87494
109710093	Sınıf Öğretmenliği	4	TM-2	115	3		1, 4, 67, 112	106000	14200	326,59782
109710463	Sosyal Bilgiler Öğretmenliği	4	TS-1	45	2		1, 4, 67, 112	19100	1830	377,86121
109710109	Türkçe Öğretmenliği	4	TS-2	65	2	3	1, 4, 67, 75, 112	6770	1080	423,36452

TABLO-4. Merkezi Yerleştirme İle Öğrenci Alan Yükseköğretim Lisans Programları

PROGRAM KODU (1)	PROGRAM ADI (2)	ÖĞR. SÜRE (3)	PUAN TÜRÜ (4)	GENEL KONT. (5)	OK.BİR KONT. (6)	MEB BURS (7)	ÖZEL KOŞUL VE AÇIKLAMALAR (8)	2013-ÖSYS 0,12BAŞARI SIRASI (9)	2013-ÖSYS EK PUANLI B.SIRA (10)	2013-ÖSYS EN KÜÇÜK PUAN (11)
109710578	Zihin Engelliler Öğretmenliği	4	YGS-4	60	2	24	1, 4, 67, 75, 112	44500	12600	421,03489
Fen-Edebiyat Fakültesi										
109710472	Arkeoloji	4	TM-3	35	1		67, 112, 125	282000	---	262,90141
109710118	Biyoloji	4	MF-2	30	1		4, 67, 112	212000	---	226,88697
109710127	Felsefe	4	TM-3	75	2		4, 67, 112	185000	---	296,13773
109730237	Felsefe (IO)	4	TM-3	75	2		2, 67	238000	---	276,93104
109710136	Fizik	4	MF-2	20	1		4, 67, 112		---	
109710145	Kimya	4	MF-2	80	2		17, 21, 67, 86, 112	222000	---	218,59275
109710154	Matematik	4	MF-1	30	1		4, 67, 112	161000	---	262,42220
109710621	Moleküler Biyoloji ve Genetik	4	MF-3	30	1		67	---	---	---
109710163	Psikoloji	4	TM-3	65	2		21, 67, 112	187000	---	416,58731
109710172	Sanat Tarihi	4	TS-2	55	2		67	98100	---	318,16087
109710181	Sosyoloji	4	TM-3	65	2		4, 67, 112	806000	---	351,00983
109710199	Tarih	4	TS-2	75	2		21, 67, 112	462000	---	356,52872
109730079	Tarih (IO)	4	TS-2	75	2		2, 67	694000	---	337,08275
109710206	Türk Dili ve Edebiyatı	4	TS-2	65	2		67	220000	---	385,80814
109730088	Türk Dili ve Edebiyatı (IO)	4	TS-2	65	2		2, 67	390000	---	363,70585
109710215	Hukuk Fakültesi	4	TM-2	200	5		4, 67, 72, 112	183000	---	415,59707
İktisadi ve İdari Bilimler Fakültesi										
109710224	Çalışma Ekonomisi ve Endüstri İlişkileri	4	TM-1	105	3		67	162000	---	292,57063
109730097	Çalışma Ekonomisi ve Endüstri İlişkileri (IO)	4	TM-1	105	3		2, 67	218000	---	271,19334
109710233	Ekonometri	4	TM-1	105	3		67	222000	---	269,87974
109730104	Ekonometri (IO)	4	TM-1	105	3		2, 67	286000	---	250,60284
109710242	İktisat	4	TM-1	205	6		67	176000	---	286,89683
109730113	İktisat (IO)	4	TM-1	205	6		2, 67	255000	---	259,63772
109710251	İşletme	4	TM-1	215	6		67	170000	---	289,52758
109730122	İşletme (IO)	4	TM-1	215	6		2, 67	253000	---	260,17667
109710269	Kamu Yönetimi	4	TM-2	115	3		67	916000	---	336,36574
109730131	Kamu Yönetimi (IO)	4	TM-2	115	3		2, 67	144000	---	305,68455
109710278	Maliye	4	TM-1	175	5		67	120000	---	313,78203
109730149	Maliye (IO)	4	TM-1	175	5		2, 67	180000	---	285,09711
109710287	Uluslararası İlişkiler	4	TM-2	125	4		67	905000	---	337,15827
109730158	Uluslararası İlişkiler (IO)	4	TM-2	125	4		2, 67	131000	---	312,08215
İlahiyat Fakültesi										
109710296	İlahiyat	4	YGS-4	250	7		1, 17, 67, 121, 708	652000	17900	403,93593
109730194	İlahiyat (IO)	4	YGS-4	180	5		1, 2, 17, 67, 121, 708	104000	27000	382,21106
Mimarlık Fakültesi										
109710348	Mimarlık	4	MF-4	60	2		4, 67, 112	283000	---	414,90561
Mühendislik Fakültesi										
109710303	Çevre Mühendisliği	4	MF-4	70	2		21, 67, 112	133000	---	277,32380
109710312	Elektrik-Elektronik Mühendisliği	4	MF-4	90	3		46, 67, 112	610000	---	357,55734
109730167	Elektrik-Elektronik Mühendisliği (IO)	4	MF-4	90	3		2, 46, 67	760000	---	336,67234
109710321	Endüstri Mühendisliği	4	MF-4	60	2		17, 21, 67, 86, 112	417000	---	388,83442
109710596	İnşaat Mühendisliği	4	MF-4	35	1		46, 67, 112	420000	---	388,32925
109710339	Makine Mühendisliği	4	MF-4	105	3		15, 67, 112	546000	---	367,22123
109730176	Makine Mühendisliği (IO)	4	MF-4	105	3		2, 15, 67, 112	703000	---	344,35754
109710587	Otomotiv Mühendisliği	4	MF-4	35	1		46, 67, 112	434000	---	385,89882
109710357	Tekstil Mühendisliği	4	MF-4	70	2		21, 67, 112	199000	---	234,51376
109710366	Tıp Fakültesi	6	MF-3	275	7		21, 67, 112	665000	---	481,99145
109710375	Veteriner Fakültesi	5	MF-3	125	4		17, 21, 67, 86, 112	890000	---	326,10010
Ziraat Fakültesi										
109710499	Bahçe Bitkileri	4	MF-2	35	1		4, 67, 112	185000	---	242,78798
109710506	Bitki Koruma	4	MF-2	35	1		21, 67, 112	154000	---	264,24975
109710569	Biyosistem Mühendisliği	4	MF-4	35	1		21, 67, 112	166000	---	254,00449
109710639	Biyosistem Mühendisliği (KKTC Uyruklu)	4	MF-4	1			21, 67, 90, 112	---	---	---
109710384	Gıda Mühendisliği	4	MF-4	65	2		21, 67, 112	922000	---	316,98979
109710515	Tarım Ekonomisi	4	TM-1	35	1		4, 67, 112	198000	---	278,42372
109710533	Tarla Bitkileri	4	MF-3	35	1		4, 67, 112	202000	---	234,58231
109710542	Toprak Bilimi ve Bitki Besleme	4	MF-2	30	1		4, 67, 112	220000	---	221,51235
109710648	Toprak Bilimi ve Bitki Besleme (KKTC Uyruklu)	4	MF-2	1			4, 67, 90, 112	---	---	---
109710551	Zootekni	4	MF-2	30	1		4, 67, 112	215000	---	225,23363
109710657	Zootekni (KKTC Uyruklu)	4	MF-2	1			4, 67, 90, 112	---	---	---
Bursa Sağlık Yüksekokulu										
109710445	Hemşirelik	4	YGS-2	127	4		1, 38, 67	104000	476	363,63339
İnegöl İşletme Fakültesi										
109710603	İşletme	4	TM-1	45	2		67	218000	---	271,17619
109710612	Uluslararası İşletmecilik ve Ticaret	4	TM-1	45	2		67	176000	---	287,00325
ULUSLARARASI ANTALYA UNIVERSİTESİ										
Güzel Sanatlar ve Mimarlık Fakültesi										
206410508	Mimarlık (İngilizce) (Ücretli)	4	MF-4	10			17, 21, 28, 810		---	---
206410465	Mimarlık (İngilizce) (Tam Burslu)	4	MF-4	6			3, 17, 21, 28, 810	296000	---	412,30446
206410474	Mimarlık (İngilizce) (%75 Burslu)	4	MF-4	5			3, 17, 21, 28, 810	386000	---	394,58149
206410483	Mimarlık (İngilizce) (%50 Burslu)	4	MF-4	10			3, 17, 21, 28, 810	540000	---	368,13234
206410492	Mimarlık (İngilizce) (%25 Burslu)	4	MF-4	29			3, 17, 21, 28, 810	1060000	---	302,63494
206410014	Hukuk Fakültesi (Ücretli)	4	TM-2	40			17, 21, 86, 810	1510000	---	302,32851
206410023	Hukuk Fakültesi (Tam Burslu)	4	TM-2	12			3, 17, 21, 86, 810	1820	---	477,44699
206410377	Hukuk Fakültesi (%75 Burslu)	4	TM-2	11			3, 17, 21, 86, 810	4600	---	455,81073
206410032	Hukuk Fakültesi (%50 Burslu)	4	TM-2	13			3, 17, 21, 86, 810	299000	---	396,74931
206410041	Hukuk Fakültesi (%25 Burslu)	4	TM-2	39			3, 17, 21, 86, 810	908000	---	336,96654
İktisadi ve İdari Bilimler Fakültesi										

TABLO-4. Merkezi Yerleştirme İle Öğrenci Alan Yükseköğretim Lisans Programları

PROGRAM KODU (1)	PROGRAM ADI (2)	ÖĞR. SÜRE (3)	PUAN TÜRÜ (4)	GENEL KONT. (5)	OK.BİR KONT. (6)	MEB BURS (7)	ÖZEL KOŞUL VE AÇIKLAMALAR (8)	2013-ÖSYS 0,12BAŞARI SIRASI (9)	2013-ÖSYS EK PUANLI B.SIRA (10)	2013-ÖSYS EN KÜÇÜK PUAN (11)
206410059	Ekonomi (İngilizce) (Tam Burslu)	4	TM-1	4			3, 17, 21, 28, 810	30600	---	393,01407
206410386	Ekonomi (İngilizce) (%75 Burslu)	4	TM-1	9			3, 17, 21, 28, 810	107000	---	321,20739
206410068	Ekonomi (İngilizce) (%50 Burslu)	4	TM-1	31			3, 17, 21, 28, 810	398000	---	219,31500
206410102	İşletme (İngilizce) (Tam Burslu)	4	TM-1	4			3, 17, 21, 28, 810	34800	---	387,10260
206410395	İşletme (İngilizce) (%75 Burslu)	4	TM-1	9			3, 17, 21, 28, 810	99100	---	326,32410
206410111	İşletme (İngilizce) (%50 Burslu)	4	TM-1	26			3, 17, 21, 28, 810	348000	---	234,24796
206410129	İşletme (İngilizce) (%25 Burslu)	4	TM-1	7			3, 17, 21, 28, 810	397000	---	219,65680
206410147	Siyaset Bilimi ve Uluslararası İlişkiler (İngilizce) (Tam Burslu)	4	TM-2	4			3, 17, 21, 28, 810	26300	---	401,90346
206410402	Siyaset Bilimi ve Uluslararası İlişkiler (İngilizce) (%75 Burslu)	4	TM-2	6			3, 17, 21, 28, 810	44800	---	377,70921
206410156	Siyaset Bilimi ve Uluslararası İlişkiler (İngilizce) (%50 Burslu)	4	TM-2	26			3, 17, 21, 28, 810	201000	---	281,94282
206410165	Siyaset Bilimi ve Uluslararası İlişkiler (İngilizce) (%25 Burslu)	4	TM-2	8			3, 17, 21, 28, 810	372000	---	230,99959
Mühendislik Fakültesi										
206410192	Bilgisayar Mühendisliği (İngilizce) (Tam Burslu)	4	MF-4	4			3, 17, 21, 28, 810	24900	---	422,48182
206410411	Bilgisayar Mühendisliği (İngilizce) (%75 Burslu)	4	MF-4	22			3, 17, 21, 28, 810	103000	---	304,95092
206410183	Bilgisayar Mühendisliği (İngilizce) (%50 Burslu)	4	MF-4	14			3, 17, 21, 28, 810	195000	---	236,87690
206410226	Elektrik-Elektronik Mühendisliği (İngilizce) (Tam Burslu)	4	MF-4	4			3, 17, 21, 28, 810	583	---	526,34204
206410429	Elektrik-Elektronik Mühendisliği (İngilizce) (%75 Burslu)	4	MF-4	21			3, 17, 21, 28, 810	88600	---	321,12517
206410235	Elektrik-Elektronik Mühendisliği (İngilizce) (%50 Burslu)	4	MF-4	15			3, 17, 21, 28, 810		---	
206410262	Endüstri Mühendisliği (İngilizce) (Tam Burslu)	4	MF-4	4			3, 17, 21, 28, 810	30500	---	410,31195
206410438	Endüstri Mühendisliği (İngilizce) (%75 Burslu)	4	MF-4	25			3, 17, 21, 28, 810	97100	---	311,65977
206410271	Endüstri Mühendisliği (İngilizce) (%50 Burslu)	4	MF-4	11			3, 17, 21, 28, 810		---	
206410305	İnşaat Mühendisliği (İngilizce) (Tam Burslu)	4	MF-4	6			3, 17, 21, 28, 810	41300	---	389,54623
206410447	İnşaat Mühendisliği (İngilizce) (%75 Burslu)	4	MF-4	15			3, 17, 21, 28, 810	70800	---	343,60900
206410314	İnşaat Mühendisliği (İngilizce) (%50 Burslu)	4	MF-4	29			3, 17, 21, 28, 810	133000	---	277,39918
206410323	İnşaat Mühendisliği (İngilizce) (%25 Burslu)	4	MF-4	10			3, 17, 21, 28, 810		---	
Turizm Fakültesi										
206410341	Turizm ve Otel İşletmeciliği (İngilizce) (Tam Burslu)	4	TM-1	8			3, 17, 21, 28, 810	104000	---	323,04909
206410456	Turizm ve Otel İşletmeciliği (İngilizce) (%75 Burslu)	4	TM-1	27			3, 17, 21, 28, 810	309000	---	244,38886
206410359	Turizm ve Otel İşletmeciliği (İngilizce) (%50 Burslu)	4	TM-1	5			3, 17, 21, 28, 810	374000	---	227,35125
UŞAK ÜNİVERSİTESİ										
Eğitim Fakültesi										
109810153	Fen Bilgisi Öğretmenliği	4	MF-2	45	2		1	224000	14900	216,34530
109810162	İlköğretim Matematik Öğretmenliği	4	MF-1	50	2	3	1, 75	84900	12600	327,40165
109810426	Okul Öncesi Öğretmenliği	4	YGS-5	40	1		1	----
109810259	Rehberlik ve Psikolojik Danışmanlık	4	TM-3	40	1	5	75	30700	---	398,17722
109830184	Rehberlik ve Psikolojik Danışmanlık (IO)	4	TM-3	40	1		2	34600	---	393,27252
109810011	Sınıf Öğretmenliği	4	TM-2	60	2		1	160000	16100	298,45299
109810029	Sosyal Bilgiler Öğretmenliği	4	TS-1	60	2		1	39600	2310	350,45562
109810038	Türkçe Öğretmenliği	4	TS-2	60	2	3	1, 75	16400	1640	395,97462
Fen-Edebiyat Fakültesi										
109810444	Arkeoloji	4	TM-3	40	1		46	...	---	----
109810223	Çağdaş Türk Lehçeleri ve Edebiyatları	4	TS-2	60	2		46	141000	---	295,41006
109830166	Çağdaş Türk Lehçeleri ve Edebiyatları (IO)	4	TS-2	60	2		2, 46	181000	---	278,25385
109810047	Coğrafya	4	TS-1	60	2		46	40900	---	349,03763
109830121	Coğrafya (IO)	4	TS-1	60	2		2, 46	60300	---	332,16641
109810056	Matematik	4	MF-1	30	1		46		---	
109810214	Moleküler Biyoloji ve Genetik	4	MF-3	40	1		46	157000	---	262,70741
109830193	Moleküler Biyoloji ve Genetik (IO)	4	MF-3	40	1		2, 46	207000	---	231,43998
109810232	Sanat Tarihi	4	TS-2	50	2		46	182000	---	277,71706
109830175	Sanat Tarihi (IO)	4	TS-2	50	2		2, 46	224000	---	262,36057
109810295	Sosyoloji	4	TM-3	50	2		46	164000	---	304,92996
109830236	Sosyoloji (IO)	4	TM-3	50	2		2, 46	200000	---	290,47449
109810065	Tarih	4	TS-2	60	2		46	95700	---	319,56551
109830112	Tarih (IO)	4	TS-2	60	2		2, 46	132000	---	299,88216
109810074	Türk Dili ve Edebiyatı	4	TS-2	70	2		46	59800	---	344,50907
109830051	Türk Dili ve Edebiyatı (IO)	4	TS-2	70	2		2, 46	94900	---	320,09974
İktisadi ve İdari Bilimler Fakültesi										
109810302	Ekonometri	4	TM-1	50	2		46	324000	---	240,48240
109830245	Ekonometri (IO)	4	TM-1	50	2		2, 46	367000	---	229,40278
109810083	İktisat	4	TM-1	80	2		46	367000	---	229,36689
109830157	İktisat (IO)	4	TM-1	80	2		2, 46	340000	---	236,21222
109810092	İşletme	4	TM-1	80	2		46	359000	---	231,51746
109830069	İşletme (IO)	4	TM-1	80	2		2, 46		---	
109810108	Kamu Yönetimi	4	TM-2	80	2		46	246000	---	266,98989
109830078	Kamu Yönetimi (IO)	4	TM-2	80	2		2, 46	336000	---	240,86851
109810117	Maliye	4	TM-1	80	2		46	211000	---	273,62103
109830087	Maliye (IO)	4	TM-1	80	2		2, 46	282000	---	251,81014
İletişim Fakültesi										
109810417	Gazetecilik	4	TS-1	40	1		4	...	---	----
109810383	Halkla İlişkiler ve Reklamcılık	4	TS-1	40	1		46	...	---	----
109830272	Halkla İlişkiler ve Reklamcılık (IO)	4	TS-1	40	1		2, 46	...	---	----
109810392	Radyo, Televizyon ve Sinema	4	TS-1	40	1		46	...	---	----
109830281	Radyo, Televizyon ve Sinema (IO)	4	TS-1	40	1		2, 46	...	---	----

TABLO-4. Merkezi Yerleştirme İle Öğrenci Alan Yükseköğretim Lisans Programları

PROGRAM KODU (1)	PROGRAM ADI (2)	ÖGR. SÜRE (3)	PUAN TÜRÜ (4)	GENEL KONT. (5)	OK.BİR KONT. (6)	MEB BURS (7)	ÖZEL KOŞUL VE AÇIKLAMALAR (8)	2013-ÖSYS 0,12BAŞARI SIRASI (9)	2013-ÖSYS EK PUANLI B.SIRA (10)	2013-ÖSYS EN KÜÇÜK PUAN (11)
İslami İlimler Fakültesi										
109810453	İslami İlimler	4	YGS-4	140	4		1, 121	----
109830315	İslami İlimler (İO)	4	YGS-4	100	3		1, 2, 121	----
Mühendislik Fakültesi										
109810338	İnşaat Mühendisliği	4	MF-4	30	1		4	106000	---	302,46167
109830299	İnşaat Mühendisliği (İO)	4	MF-4	30	1		2, 4	...	---	----
109810171	Kimya Mühendisliği	4	MF-4	50	2		4	210000	---	228,80698
109810241	Maden Mühendisliği	4	MF-4	10	1		4		---	----
109810126	Makine Mühendisliği	4	MF-4	60	2		4	147000	---	266,99008
109830103	Makine Mühendisliği (İO)	4	MF-4	60	2		2, 4	181000	---	244,36271
109810408	Malzeme Bilimi ve Nanoteknoloji Mühendisliği	4	MF-4	30	1		4	...	---	----
109810135	Tekstil Mühendisliği	4	MF-4	10	1		4		---	----
Ziraat ve Doğa Bilimleri Fakültesi										
109810374	Bahçe Bitkileri	4	MF-2	35	1		46	...	---	----
109810347	Bitki Koruma	4	MF-2	35	1		46	191000	---	239,20197
109810356	Tarla Bitkileri	4	MF-3	35	1		46	225000	---	219,46310
109810365	Zootekni	4	MF-2	20	1		46		---	----
Sağlık Yüksekokulu										
109810144	Hemşirelik	4	YGS-2	85	3		1, 38	180000	2340	312,86814
109810435	İş Sağlığı ve Güvenliği	4	YGS-2	50	2		1	...	---	----
109830306	İş Sağlığı ve Güvenliği (İO)	4	YGS-2	50	2		1, 2	...	---	----
Uygulamalı Bilimler Yüksekokulu										
109810268	Bankacılık ve Finans	4	YGS-6	70	2		1, 46	420000	71700	280,46358
109830209	Bankacılık ve Finans (İO)	4	YGS-6	70	2		1, 2, 46	504000	89100	267,14215
109810277	Muhasebe Bilgi Sistemleri	4	YGS-6	70	2		1, 46	495000	87200	268,39994
109830218	Muhasebe Bilgi Sistemleri (İO)	4	YGS-6	70	2		1, 2, 46	579000	105000	256,88530
109810286	Uluslararası Lojistik ve Taşımacılık	4	YGS-6	70	2		1, 46	475000	82900	271,47926
109830227	Uluslararası Lojistik ve Taşımacılık (İO)	4	YGS-6	70	2		1, 2, 46	573000	104000	257,63659
USKUDAR UNIVERSİTESİ (İSTANBUL)										
İletişim Fakültesi										
206510464	İletişim Bilimleri (Tam Burslu)	4	TS-1	6			3, 21, 811	24000	---	369,80744
206510473	İletişim Bilimleri (%75 Burslu)	4	TS-1	20			3, 21, 811	57200	---	334,53618
206510482	İletişim Bilimleri (%50 Burslu)	4	TS-1	34			3, 21, 811	145000	---	282,94979
206510694	Reklam Tasarımı ve İletişimi (Tam Burslu)	4	TS-1	6			3, 21, 811	22800	---	371,65629
206510701	Reklam Tasarımı ve İletişimi (%75 Burslu)	4	TS-1	20			3, 21, 811	52200	---	338,72568
206510719	Reklam Tasarımı ve İletişimi (%50 Burslu)	4	TS-1	34			3, 21, 811	154000	---	278,85230
206510649	Yeni Medya (Tam Burslu)	4	TS-1	6			3, 21, 811	18100	---	379,70985
206510658	Yeni Medya (%75 Burslu)	4	TS-1	20			3, 21, 811	51300	---	339,47172
206510667	Yeni Medya (%50 Burslu)	4	TS-1	34			3, 21, 811	194000	---	261,00235
İnsan ve Toplum Bilimleri Fakültesi										
206510243	Felsefe (Tam Burslu)	4	TM-3	4			3, 46, 811	111000	---	331,87835
206510507	Felsefe (%75 Burslu)	4	TM-3	13			3, 46, 811	300000	---	257,43062
206510013	Felsefe (%50 Burslu)	4	TM-3	8			3, 46, 811		---	----
206510252	Psikoloji (Ücretli)	4	TM-3	56			21, 811	309000	---	254,79787
206510261	Psikoloji (Tam Burslu)	4	TM-3	8			3, 21, 811	16700	---	420,33324
206510031	Psikoloji (%50 Burslu)	4	TM-3	8			3, 21, 811	51900	---	374,65432
206510049	Psikoloji (%25 Burslu)	4	TM-3	8			3, 21, 811	117000	---	328,08664
206510288	Psikoloji (İngilizce) (Ücretli)	4	TM-3	56			17, 21, 28, 811	369000	---	237,56396
206510279	Psikoloji (İngilizce) (Tam Burslu)	4	TM-3	8			3, 17, 21, 28, 811	12100	---	430,43763
206510058	Psikoloji (İngilizce) (%50 Burslu)	4	TM-3	8			3, 17, 21, 28, 811	48400	---	377,97279
206510067	Psikoloji (İngilizce) (%25 Burslu)	4	TM-3	8			3, 17, 21, 28, 811	117000	---	328,10487
206510904	Siyaset Bilimi ve Uluslararası İlişkiler (Tam Burslu)	4	TM-2	6			3, 21, 811	...	---	----
206510913	Siyaset Bilimi ve Uluslararası İlişkiler (%75 Burslu)	4	TM-2	12			3, 21, 811	...	---	----
206510922	Siyaset Bilimi ve Uluslararası İlişkiler (%50 Burslu)	4	TM-2	30			3, 21, 811	...	---	----
206510931	Siyaset Bilimi ve Uluslararası İlişkiler (%25 Burslu)	4	TM-2	12			3, 21, 811	...	---	----
206510861	Sosyoloji (Tam Burslu)	4	TM-3	6			3, 46, 811	...	---	----
206510879	Sosyoloji (%75 Burslu)	4	TM-3	12			3, 46, 811	...	---	----
206510888	Sosyoloji (%50 Burslu)	4	TM-3	30			3, 46, 811	...	---	----
206510897	Sosyoloji (%25 Burslu)	4	TM-3	12			3, 46, 811	...	---	----
Mühendislik ve Doğa Bilimleri Fakültesi										
206510304	Bilgisayar Mühendisliği (Tam Burslu)	4	MF-4	4			3, 21, 811	66400	---	349,70647
206510516	Bilgisayar Mühendisliği (%75 Burslu)	4	MF-4	32			3, 21, 811	95400	---	313,49226
206510076	Bilgisayar Mühendisliği (%50 Burslu)	4	MF-4	4			3, 21, 811		---	----
206510322	Biyomühendislik (Tam Burslu)	4	MF-4	4			3, 21, 811	60700	---	357,94601
206510525	Biyomühendislik (%75 Burslu)	4	MF-4	32			3, 21, 811	106000	---	301,93724
206510331	Biyomühendislik (%50 Burslu)	4	MF-4	4			3, 21, 811		---	----
206510782	Endüstri ve Sistem Mühendisliği (Tam Burslu)	4	MF-4	4			3, 21, 811	...	---	----
206510791	Endüstri ve Sistem Mühendisliği (%75 Burslu)	4	MF-4	4			3, 21, 811	...	---	----
206510807	Endüstri ve Sistem Mühendisliği (%50 Burslu)	4	MF-4	32			3, 21, 811	...	---	----
206510367	Moleküler Biyoloji ve Genetik (Tam Burslu)	4	MF-3	4			3, 21, 811	67400	---	354,83268
206510534	Moleküler Biyoloji ve Genetik (%75 Burslu)	4	MF-3	32			3, 21, 811	111000	---	302,34427
206510094	Moleküler Biyoloji ve Genetik (%50 Burslu)	4	MF-3	4			3, 21, 811		---	----
206510207	Moleküler Biyoloji ve Genetik (İngilizce) (Tam Burslu)	4	MF-3	4			3, 17, 21, 28, 811	50400	---	381,72781
206510543	Moleküler Biyoloji ve Genetik (İngilizce) (%75 Burslu)	4	MF-3	32			3, 17, 21, 28, 811	105000	---	308,33455
206510216	Moleküler Biyoloji ve Genetik (İngilizce) (%50 Burslu)	4	MF-3	4			3, 17, 21, 28, 811		---	----
Sağlık Bilimleri Fakültesi										
206510376	Çocuk Gelişimi (Ücretli)	4	TM-3	13			46, 811	374000	---	235,94642

TABLO-4. Merkezi Yerleştirme İle Öğrenci Alan Yükseköğretim Lisans Programları

PROGRAM KODU (1)	PROGRAM ADI (2)	ÖĞR. SÜRE (3)	PUAN TÜRÜ (4)	GENEL KONT. (5)	OK.BİR KONT. (6)	MEB BURS (7)	ÖZEL KOŞUL VE AÇIKLAMALAR (8)	2013-ÖSYS 0,12BAŞARI SIRASI (9)	2013-ÖSYS EK PUANLI B.SIRA (10)	2013-ÖSYS EN KÜÇÜK PUAN (11)
206510385	Çocuk Gelişimi (Tam Burslu)	4	TM-3	7			3, 46, 811	47800	---	378,54367
206510552	Çocuk Gelişimi (%75 Burslu)	4	TM-3	10			3, 46, 811	94000	---	341,99930
206510119	Çocuk Gelişimi (%50 Burslu)	4	TM-3	20			3, 46, 811	168000	---	303,34275
206510128	Çocuk Gelişimi (%25 Burslu)	4	TM-3	20			3, 46, 811	306000	---	255,55667
206510816	Dil ve Konuşma Terapisi (Ücretli)	4	MF-3	18			46, 811	---	---	----
206510825	Dil ve Konuşma Terapisi (Tam Burslu)	4	MF-3	6			3, 46, 811	---	---	----
206510834	Dil ve Konuşma Terapisi (%75 Burslu)	4	MF-3	12			3, 46, 811	---	---	----
206510843	Dil ve Konuşma Terapisi (%50 Burslu)	4	MF-3	12			3, 46, 811	---	---	----
206510852	Dil ve Konuşma Terapisi (%25 Burslu)	4	MF-3	12			3, 46, 811	---	---	----
206510579	Ergoterapi (Tam Burslu)	4	MF-3	6			3, 46, 811	36500	---	407,01849
206510588	Ergoterapi (%75 Burslu)	4	MF-3	24			3, 46, 811	64000	---	360,09057
206510597	Ergoterapi (%50 Burslu)	4	MF-3	24			3, 46, 811	162000	---	259,21496
206510604	Ergoterapi (%25 Burslu)	4	MF-3	6			3, 46, 811	---	---	----
206510401	Hemşirelik (Tam Burslu)	4	MF-3	9			3, 38, 46, 811	89000	---	326,08934
206510613	Hemşirelik (%75 Burslu)	4	MF-3	18			3, 38, 46, 811	122000	---	291,89555
206510137	Hemşirelik (%50 Burslu)	4	MF-3	54			3, 38, 46, 811	207000	---	231,51965
206510146	Hemşirelik (%25 Burslu)	4	MF-3	9			3, 38, 46, 811	---	---	----
206510746	İş Sağlığı ve Güvenliği (Tam Burslu)	4	MF-2	4			3, 46, 811	107000	---	306,31263
206510755	İş Sağlığı ve Güvenliği (%75 Burslu)	4	MF-2	18			3, 46, 811	165000	---	256,01049
206510764	İş Sağlığı ve Güvenliği (%50 Burslu)	4	MF-2	18			3, 46, 811	---	---	----
206510949	Odyoloji (Ücretli)	4	MF-3	18			46, 811	---	---	----
206510958	Odyoloji (Tam Burslu)	4	MF-3	6			3, 46, 811	---	---	----
206510976	Odyoloji (%75 Burslu)	4	MF-3	12			3, 46, 811	---	---	----
206510967	Odyoloji (%50 Burslu)	4	MF-3	12			3, 46, 811	---	---	----
206510985	Odyoloji (%25 Burslu)	4	MF-3	12			3, 46, 811	---	---	----
206510446	Sağlık Kurumları İşletmeciliği (Tam Burslu)	4	TM-1	6			3, 46, 811	65800	---	352,14921
206510622	Sağlık Kurumları İşletmeciliği (%75 Burslu)	4	TM-1	27			3, 46, 811	137000	---	304,45420
206510173	Sağlık Kurumları İşletmeciliği (%50 Burslu)	4	TM-1	27			3, 46, 811	263000	---	257,26287
206510419	Sosyal Hizmet (Ücretli)	4	TM-3	56			46, 811	---	---	----
206510428	Sosyal Hizmet (Tam Burslu)	4	TM-3	8			3, 46, 811	38600	---	388,48131
206510155	Sosyal Hizmet (%50 Burslu)	4	TM-3	8			3, 46, 811	79900	---	351,51454
206510164	Sosyal Hizmet (%25 Burslu)	4	TM-3	8			3, 46, 811	186000	---	295,92864
YALOVA UNİVERSİTESİ										
109910091	Hukuk Fakültesi	4	TM-2	200	5			27200	---	400,53040
İslami İlimler Fakültesi										
109910179	İslami İlimler (Arapça)	4	YGS-4	60	2		1, 17, 121, 299	---	---	----
Mühendislik Fakültesi										
109910028	Bilgisayar Mühendisliği	4	MF-4	60	2		46	107000	---	301,58353
109910037	Endüstri Mühendisliği	4	MF-4	60	2		15, 17, 86	92500	---	316,72082
109910046	Enerji Sistemleri Mühendisliği	4	MF-4	60	2		46	130000	---	280,56273
109910116	Kimya ve Süreç Mühendisliği	4	MF-4	45	2		15, 17, 86	188000	---	240,47170
109910055	Polimer Mühendisliği	4	MF-4	60	2		15, 17, 86	199000	---	234,91410
109910143	Ulaştırma Mühendisliği	4	MF-4	40	1		15	155000	---	261,24412
Sanat ve Tasarım Fakültesi										
109910161	İletişim Sanatları	4	TS-1	30	1			---	---	----
Yalova İktisadi ve İdari Bilimler Fakültesi										
109910082	Çalışma Ekonomisi ve Endüstri İlişkileri	4	TM-1	50	2		46	229000	---	267,65440
109930041	Çalışma Ekonomisi ve Endüstri İlişkileri (İO)	4	TM-1	50	2		2, 46	318000	---	242,03264
109910125	İktisat	4	TM-1	55	2		15, 17, 86	230000	---	267,28020
109930059	İktisat (İO)	4	TM-1	55	2		2	325000	---	240,21319
109910019	İşletme (İngilizce)	4	TM-1	60	2		15, 17, 28	147000	---	299,79080
109930014	İşletme (İO)	4	TM-1	60	2		2	320000	---	241,51376
109910107	İşletme (İngilizce) (UOLP-Leeds Beckett University) (Ücretli)	4	TM-1	40			17, 21, 28, 251, 787	366000	---	229,65723
109910064	Sosyal Hizmet	4	TM-3	65	2		46	42700	---	383,79102
109930032	Sosyal Hizmet (İO)	4	TM-3	65	2		2	47300	---	379,09976
109910073	Uluslararası İlişkiler (İngilizce)	4	TM-2	60	2		15, 17, 28	102000	---	329,33282
109930023	Uluslararası İlişkiler (İO)	4	TM-2	60	2		2, 15, 17, 86	374000	---	230,58318
109910152	Uluslararası Ticaret ve Finansman	4	TM-1	40	1		15	189000	---	281,56512
YAŞAR UNİVERSİTESİ (İZMİR)										
Fen-Edebiyat Fakültesi										
206010054	İngiliz Dili ve Edebiyatı (İngilizce) (Tam Burslu)	4	DİL-1	3			3, 21, 28, 228	2300	---	467,82249
206010063	İngiliz Dili ve Edebiyatı (İngilizce) (%50 Burslu)	4	DİL-1	17			3, 21, 28, 228	18800	---	303,09222
206010742	İngiliz Dili ve Edebiyatı (İngilizce) (%25 Burslu)	4	DİL-1	5			3, 21, 28, 228	20900	---	289,25567
206010451	Mütercim-Tercümanlık (İngilizce) (Ücretli)	4	DİL-1	3			21, 28, 228	28800	---	245,14906
206010469	Mütercim-Tercümanlık (İngilizce) (Tam Burslu)	4	DİL-1	3			3, 21, 28, 228	1220	---	486,38394
206010478	Mütercim-Tercümanlık (İngilizce) (%50 Burslu)	4	DİL-1	8			3, 21, 28, 228	5060	---	431,35141
206010769	Mütercim-Tercümanlık (İngilizce) (%25 Burslu)	4	DİL-1	16			3, 21, 28, 228	22100	---	281,58794
206010945	Psikoloji (İngilizce) (Ücretli)	4	TM-3	49			17, 21, 28, 228	220000	---	283,30594
206010954	Psikoloji (İngilizce) (Tam Burslu)	4	TM-3	7			3, 17, 21, 28, 228	19900	---	414,41501
206010963	Psikoloji (İngilizce) (%50 Burslu)	4	TM-3	7			3, 17, 21, 28, 228	35400	---	392,44215
206010972	Psikoloji (İngilizce) (%25 Burslu)	4	TM-3	7			3, 17, 21, 28, 228	68200	---	360,36337
206010503	Hukuk Fakültesi (Ücretli)	4	TM-2	150			21, 228	103000	---	328,74982
206010487	Hukuk Fakültesi (Tam Burslu)	4	TM-2	18			3, 21, 228	16700	---	418,97782
206010496	Hukuk Fakültesi (%50 Burslu)	4	TM-2	12			3, 21, 228	20400	---	411,69860
İktisadi ve İdari Bilimler Fakültesi										
206010133	Ekonomi (İngilizce) (Tam Burslu)	4	TM-1	3			3, 17, 21, 28, 228	63400	---	354,42326
206010142	Ekonomi (İngilizce) (%50 Burslu)	4	TM-1	22			3, 17, 21, 28, 228	323000	---	240,56618
206010778	Ekonomi (İngilizce) (%25 Burslu)	4	TM-1	5			3, 17, 21, 28, 228	---	---	----
206010169	İşletme (İngilizce) (Tam Burslu)	4	TM-1	5			3, 17, 21, 28, 228	50500	---	367,43717

TABLO-4. Merkezi Yerleştirme İle Öğrenci Alan Yükseköğretim Lisans Programları

PROGRAM KODU (1)	PROGRAM ADI (2)	ÖĞR. SÜRE (3)	PUAN TÜRÜ (4)	GENEL KONT. (5)	OK.BİR KONT. (6)	MEB BURS (7)	ÖZEL KOŞUL VE AÇIKLAMALAR (8)	2013-ÖSYS 0,12BAŞARI SIRASI (9)	2013-ÖSYS EK PUANLI B.SIRA (10)	2013-ÖSYS EN KÜÇÜK PUAN (11)
206010178	İşletme (İngilizce) (%50 Burslu)	4	TM-1	30			3, 17, 21, 28, 228	194000	---	279,81567
206010787	İşletme (İngilizce) (%25 Burslu)	4	TM-1	15			3, 17, 21, 28, 228		---	
206010636	Uluslararası İlişkiler (İngilizce) (Ücretli)	4	TM-2	4			17, 21, 28, 228		---	
206010645	Uluslararası İlişkiler (İngilizce) (Tam Burslu)	4	TM-2	5			3, 17, 21, 28, 228	45400	---	377,01269
206010803	Uluslararası İlişkiler (İngilizce) (%50 Burslu)	4	TM-2	23			3, 17, 21, 28, 228	231000	---	271,84217
206010812	Uluslararası İlişkiler (İngilizce) (%25 Burslu)	4	TM-2	18			3, 17, 21, 28, 228	380000	---	228,73369
206010548	Uluslararası Lojistik Yönetimi (İngilizce) (Tam Burslu)	4	TM-1	6			3, 17, 21, 28, 228	52300	---	365,59186
206010593	Uluslararası Lojistik Yönetimi (İngilizce) (%50 Burslu)	4	TM-1	31			3, 17, 21, 28, 228	124000	---	311,04613
206011061	Uluslararası Lojistik Yönetimi (İngilizce) (%25 Burslu)	4	TM-1	18			3, 17, 21, 28, 228		---	
206010221	Uluslararası Ticaret ve Finansman (İngilizce) (Tam Burslu)	4	TM-1	6			3, 17, 21, 28, 228	49800	---	368,31014
206010239	Uluslararası Ticaret ve Finansman (İngilizce) (%50 Burslu)	4	TM-1	31			3, 17, 21, 28, 228	130000	---	307,82700
206011097	Uluslararası Ticaret ve Finansman (İngilizce) (%25 Burslu)	4	TM-1	18			3, 17, 21, 28, 228	384000	---	224,37592
206010981	Turizm Rehberliği (İngilizce) (Tam Burslu)	4	DİL-1	3			3, 17, 21, 28, 228	2620	---	463,19282
206011007	Turizm Rehberliği (İngilizce) (%50 Burslu)	4	DİL-1	27			3, 17, 21, 28, 228	30300	---	238,42766
İletişim Fakültesi										
206010699	Görsel İletişim Tasarımı (İngilizce) (Tam Burslu)	4	TS-1	3			3, 17, 21, 28, 228	7060	---	410,09487
206010706	Görsel İletişim Tasarımı (İngilizce) (%50 Burslu)	4	TS-1	12			3, 17, 21, 28, 228	129000	---	290,61601
206010821	Görsel İletişim Tasarımı (İngilizce) (%25 Burslu)	4	TS-1	10			3, 17, 21, 28, 228	257000	---	235,36502
206010248	Halkla İlişkiler ve Reklamcılık (İngilizce) (Ücretli)	4	TS-1	10			17, 21, 28, 228	292000	---	216,85981
206010257	Halkla İlişkiler ve Reklamcılık (İngilizce) (Tam Burslu)	4	TS-1	6			3, 17, 21, 28, 228	7870	---	406,63354
206010266	Halkla İlişkiler ve Reklamcılık (İngilizce) (%50 Burslu)	4	TS-1	14			3, 17, 21, 28, 228	51100	---	339,69183
206010839	Halkla İlişkiler ve Reklamcılık (İngilizce) (%25 Burslu)	4	TS-1	30			3, 17, 21, 28, 228	179000	---	267,80145
206010275	Radyo, Televizyon ve Sinema (İngilizce) (Ücretli)	4	TS-1	5			17, 21, 28, 228		---	
206010284	Radyo, Televizyon ve Sinema (İngilizce) (Tam Burslu)	4	TS-1	5			3, 17, 21, 28, 228	10700	---	396,95724
206010293	Radyo, Televizyon ve Sinema (İngilizce) (%50 Burslu)	4	TS-1	15			3, 17, 21, 28, 228	109000	---	301,21672
206010848	Radyo, Televizyon ve Sinema (İngilizce) (%25 Burslu)	4	TS-1	20			3, 17, 21, 28, 228	240000	---	241,93420
Mimarlık Fakültesi										
206010654	İç Mimarlık ve Çevre Tasarımı (İngilizce) (Ücretli)	4	TM-1	29			17, 21, 28, 228	355000	---	232,41342
206010663	İç Mimarlık ve Çevre Tasarımı (İngilizce) (Tam Burslu)	4	TM-1	7			3, 17, 21, 28, 228	39600	---	380,67443
206010672	İç Mimarlık ve Çevre Tasarımı (İngilizce) (%50 Burslu)	4	TM-1	6			3, 17, 21, 28, 228	58300	---	359,32646
206010857	İç Mimarlık ve Çevre Tasarımı (İngilizce) (%25 Burslu)	4	TM-1	23			3, 17, 21, 28, 228	190000	---	281,39100
206010363	Mimarlık (İngilizce) (Ücretli)	4	MF-4	49			17, 21, 28, 228	155000	---	261,20363
206010372	Mimarlık (İngilizce) (Tam Burslu)	4	MF-4	7			3, 17, 21, 28, 228	28200	---	415,04934
206010381	Mimarlık (İngilizce) (%50 Burslu)	4	MF-4	7			3, 17, 21, 28, 228	34200	---	402,71874
206011104	Mimarlık (İngilizce) (%25 Burslu)	4	MF-4	7			3, 17, 21, 28, 228	...	---	---
Mühendislik Fakültesi										
206010318	Bilgisayar Mühendisliği (İngilizce) (Tam Burslu)	4	MF-4	5			3, 17, 21, 28, 228	44100	---	384,56871
206010327	Bilgisayar Mühendisliği (İngilizce) (%50 Burslu)	4	MF-4	45			3, 17, 21, 28, 228	157000	---	259,95663
206010433	Elektrik-Elektronik Mühendisliği (İngilizce) (Tam Burslu)	4	MF-4	5			3, 17, 21, 28, 228	33400	---	404,28808
206010442	Elektrik-Elektronik Mühendisliği (İngilizce) (%50 Burslu)	4	MF-4	35			3, 17, 21, 28, 228	105000	---	303,46190
206011079	Elektrik-Elektronik Mühendisliği (İngilizce) (%25 Burslu)	4	MF-4	10			3, 17, 21, 28, 228	169000	---	251,91449
206010336	Endüstri Mühendisliği (İngilizce) (Ücretli)	4	MF-4	10			17, 21, 28, 228	175000	---	248,17261
206010345	Endüstri Mühendisliği (İngilizce) (Tam Burslu)	4	MF-4	10			3, 17, 21, 28, 228	28900	---	413,72510
206010354	Endüstri Mühendisliği (İngilizce) (%50 Burslu)	4	MF-4	30			3, 17, 21, 28, 228	66200	---	349,94497
206011088	Endüstri Mühendisliği (İngilizce) (%25 Burslu)	4	MF-4	20			3, 17, 21, 28, 228	119000	---	289,64769
206011034	Enerji Sistemleri Mühendisliği (İngilizce) (Tam Burslu)	4	MF-4	3			3, 17, 21, 28, 228	52400	---	370,61055
206011043	Enerji Sistemleri Mühendisliği (İngilizce) (%50 Burslu)	4	MF-4	27			3, 17, 21, 28, 228	164000	---	255,08059
206010566	Yazılım Mühendisliği (İngilizce) (Tam Burslu)	4	MF-4	5			3, 17, 21, 28, 228	45400	---	382,24761
206010584	Yazılım Mühendisliği (İngilizce) (%50 Burslu)	4	MF-4	40			3, 17, 21, 28, 228	139000	---	273,22710
206010875	Yazılım Mühendisliği (İngilizce) (%25 Burslu)	4	MF-4	5			3, 17, 21, 28, 228	221000	---	221,30094
Sanat ve Tasarım Fakültesi										
206010618	Endüstriyel Tasarım (Tam Burslu)	4	MF-4	1			3, 21, 228	42500	---	387,40023
206010627	Endüstriyel Tasarım (%50 Burslu)	4	MF-4	9			3, 21, 228		---	
206010724	Film Tasarımı (Tam Burslu)	4	TS-1	2			3, 21, 228	9870	---	399,62007
206010733	Film Tasarımı (%50 Burslu)	4	TS-1	13			3, 21, 228	128000	---	291,11768
YEDİTEPE ÜNİVERSİTESİ (İSTANBUL)										
206110017	Diş Hekimliği Fakültesi (İngilizce) (Ücretli)	5	MF-3	45			14, 17, 21, 28, 63	41200	---	397,97002
206110026	Diş Hekimliği Fakültesi (İngilizce) (Tam Burslu)	5	MF-3	5			3, 14, 17, 21, 28, 63	5030	---	489,06415
206110035	Eczacılık Fakültesi (İngilizce) (Ücretli)	5	MF-3	54			11, 14, 17, 21, 28, 63	73200	---	346,65920
206110044	Eczacılık Fakültesi (İngilizce) (Tam Burslu)	5	MF-3	8			3, 11, 14, 17, 21, 28, 63	16000	---	453,14835

TABLO-4. Merkezi Yerleştirme İle Öğrenci Alan Yükseköğretim Lisans Programları

PROGRAM KODU (1)	PROGRAM ADI (2)	ÖĞR. SÜRE (3)	PUAN TÜRÜ (4)	GENEL KONT. (5)	OK.BİR KONT. (6)	MEB BURS (7)	ÖZEL KOŞUL VE AÇIKLAMALAR (8)	2013-ÖSYS 0,12BAŞARI SIRASI (9)	2013-ÖSYS EK PUANLI B.SIRA (10)	2013-ÖSYS EN KÜÇÜK PUAN (11)
206111033	Eczacılık Fakültesi (İngilizce) (%50 Burslu)	5	MF-3	8			3, 11, 14, 17, 21, 28, 63	30000	---	420,39800
	Eğitim Fakültesi									
206111006	Bilgisayar ve Öğretim Teknolojileri Öğretmenliği (İngilizce) (Ücretli)	4	YGS-1	10			1, 17, 21, 28, 63	---	---	----
206111015	Bilgisayar ve Öğretim Teknolojileri Öğretmenliği (İngilizce) (Tam Burslu)	4	YGS-1	5			1, 3, 17, 21, 28, 63	100000	798	374,75225
206111024	Bilgisayar ve Öğretim Teknolojileri Öğretmenliği (İngilizce) (%50 Burslu)	4	YGS-1	14			1, 3, 17, 21, 28, 63	711000	43900	218,00382
206111678	İlköğretim Matematik Öğretmenliği (İngilizce) (Ücretli)	4	MF-1	14			1, 17, 21, 28, 63	---	---	----
206111687	İlköğretim Matematik Öğretmenliği (İngilizce) (Tam Burslu)	4	MF-1	3			1, 3, 17, 21, 28, 63	---	---	----
206111696	İlköğretim Matematik Öğretmenliği (İngilizce) (%50 Burslu)	4	MF-1	13			1, 3, 17, 21, 28, 63	---	---	----
206110053	İngilizce Öğretmenliği (İngilizce) (Ücretli)	4	DİL-1	25			1, 21, 28, 63			
206110062	İngilizce Öğretmenliği (İngilizce) (Tam Burslu)	4	DİL-1	7			1, 3, 21, 28, 63	2920	585	458,91799
206111042	İngilizce Öğretmenliği (İngilizce) (%50 Burslu)	4	DİL-1	30			1, 3, 21, 28, 63	8350	1040	394,17720
206110098	Rehberlik ve Psikolojik Danışmanlık (İngilizce) (Ücretli)	4	TM-3	30			17, 21, 28, 63	175000	---	300,32468
206110105	Rehberlik ve Psikolojik Danışmanlık (İngilizce) (Tam Burslu)	4	TM-3	10			3, 17, 21, 28, 63	20600	---	413,29412
206111069	Rehberlik ve Psikolojik Danışmanlık (İngilizce) (%50 Burslu)	4	TM-3	40			3, 17, 21, 28, 63	66300	---	361,89589
	Fen-Edebiyat Fakültesi									
206110768	Çeviribilim (İngilizce) (Ücretli)	4	DİL-1	20			21, 28, 63	25800	---	260,46810
206110777	Çeviribilim (İngilizce) (Tam Burslu)	4	DİL-1	20			3, 21, 28, 63	677	---	499,31423
206111351	Çeviribilim (İngilizce) (%50 Burslu)	4	DİL-1	40			3, 21, 28, 63	4930	---	432,83668
206110168	Felsefe (İngilizce) (Tam Burslu)	4	TM-3	5			3, 17, 21, 28, 63	50500	---	375,98645
206111096	Felsefe (İngilizce) (%50 Burslu)	4	TM-3	10			3, 17, 21, 28, 63	413000	---	223,48981
206110186	Fizik (İngilizce) (Tam Burslu)	4	MF-2	5			3, 17, 21, 28, 63	196000	---	236,50784
206111103	Fizik (İngilizce) (%50 Burslu)	4	MF-2	10			3, 17, 21, 28, 63	---	---	----
206110195	İngiliz Dili ve Edebiyatı (İngilizce) (Ücretli)	4	DİL-1	10			21, 28, 63	---	---	----
206110202	İngiliz Dili ve Edebiyatı (İngilizce) (Tam Burslu)	4	DİL-1	10			3, 21, 28, 63	999	---	491,03502
206111112	İngiliz Dili ve Edebiyatı (İngilizce) (%50 Burslu)	4	DİL-1	40			3, 21, 28, 63	12700	---	352,11967
206110211	Matematik (İngilizce) (Ücretli)	4	MF-1	5			17, 21, 28, 63	---	---	----
206110229	Matematik (İngilizce) (Tam Burslu)	4	MF-1	5			3, 17, 21, 28, 63	73400	---	341,44955
206111121	Matematik (İngilizce) (%50 Burslu)	4	MF-1	12			3, 17, 21, 28, 63	---	---	----
206110238	Psikoloji (İngilizce) (Ücretli)	4	TM-3	60			17, 21, 28, 63	209000	---	287,12624
206110247	Psikoloji (İngilizce) (Tam Burslu)	4	TM-3	11			3, 17, 21, 28, 63	12100	---	430,24132
206111139	Psikoloji (İngilizce) (%50 Burslu)	4	TM-3	34			3, 17, 21, 28, 63	41200	---	385,44637
206110265	Sosyoloji (İngilizce) (Tam Burslu)	4	TM-3	5			3, 17, 21, 28, 63	34700	---	393,20215
206111148	Sosyoloji (İngilizce) (%50 Burslu)	4	TM-3	35			3, 17, 21, 28, 63	341000	---	245,56480
206110283	Tarih (İngilizce) (Tam Burslu)	4	TS-2	10			3, 17, 21, 28, 63	4550	---	434,91145
206111157	Tarih (İngilizce) (%50 Burslu)	4	TS-2	20			3, 17, 21, 28, 63	233000	---	259,50591
206110292	Türk Dili ve Edebiyatı (Ücretli)	4	TS-2	15			21, 63	356000	---	210,66973
206110308	Türk Dili ve Edebiyatı (Tam Burslu)	4	TS-2	8			3, 21, 63	7680	---	419,72745
206111166	Türk Dili ve Edebiyatı (%50 Burslu)	4	TS-2	35			3, 21, 63	153000	---	290,00822
	Güzel Sanatlar Fakültesi									
206110326	Peyzaj Mimarlığı (İngilizce) (Tam Burslu)	4	MF-4	5			3, 17, 21, 28, 63	58900	---	360,62987
206111175	Peyzaj Mimarlığı (İngilizce) (%50 Burslu)	4	MF-4	25			3, 17, 21, 28, 63	---	---	----
206110335	Hukuk Fakültesi (İngilizce) (Ücretli)	4	TM-2	95			17, 21, 28, 63	78600	---	346,08892
206110344	Hukuk Fakültesi (İngilizce) (Tam Burslu)	4	TM-2	20			3, 17, 21, 28, 63	1990	---	475,63151
206110353	Hukuk Fakültesi (İngilizce) (%50 Burslu)	4	TM-2	50			3, 17, 21, 28, 63	26700	---	401,23058
	İktisadi ve İdari Bilimler Fakültesi									
206110362	İktisat (İngilizce) (Ücretli)	4	TM-1	8			17, 21, 28, 63	---	---	----
206110371	İktisat (İngilizce) (Tam Burslu)	4	TM-1	8			3, 17, 21, 28, 63	41100	---	378,82240
206111184	İktisat (İngilizce) (%50 Burslu)	4	TM-1	48			3, 17, 21, 28, 63	334000	---	237,87988
206111703	İktisat (İngilizce) (%25 Burslu)	4	TM-1	12			3, 17, 21, 28, 63	---	---	----
206110389	İşletme (İngilizce) (Ücretli)	4	TM-1	30			17, 21, 28, 63	---	---	----
206110398	İşletme (İngilizce) (Tam Burslu)	4	TM-1	15			3, 17, 21, 28, 63	36800	---	384,41376
206111193	İşletme (İngilizce) (%50 Burslu)	4	TM-1	70			3, 17, 21, 28, 63	249000	---	261,27481
206111712	İşletme (İngilizce) (%25 Burslu)	4	TM-1	20			3, 17, 21, 28, 63	---	---	----
206110441	Kamu Yönetimi (İngilizce) (Ücretli)	4	TM-2	16			17, 21, 28, 63	---	---	----
206110459	Kamu Yönetimi (İngilizce) (Tam Burslu)	4	TM-2	8			3, 17, 21, 28, 63	46700	---	375,59749
206111218	Kamu Yönetimi (İngilizce) (%50 Burslu)	4	TM-2	38			3, 17, 21, 28, 63	295000	---	252,35888
206111721	Kamu Yönetimi (İngilizce) (%25 Burslu)	4	TM-2	8			3, 17, 21, 28, 63	---	---	----
206110468	Siyaset Bilimi ve Uluslararası İlişkiler (İngilizce) (Ücretli)	4	TM-2	50			17, 21, 28, 63	---	---	----
206110477	Siyaset Bilimi ve Uluslararası İlişkiler (İngilizce) (Tam Burslu)	4	TM-2	15			3, 17, 21, 28, 63	32600	---	392,96933
206111227	Siyaset Bilimi ve Uluslararası İlişkiler (İngilizce) (%50 Burslu)	4	TM-2	70			3, 17, 21, 28, 63	194000	---	284,81097
206110495	Siyaset Bilimi ve Uluslararası İlişkiler (Fransızca) (Tam Burslu)	4	TM-2	5			3, 17, 63, 85, 128	38100	---	385,75405
206111236	Siyaset Bilimi ve Uluslararası İlişkiler (Fransızca) (%50 Burslu)	4	TM-2	45			3, 17, 63, 85, 128	297000	---	251,96609
206111827	Siyaset Bilimi ve Uluslararası İlişkiler (Fransızca) (%25 Burslu)	4	TM-2	5			3, 17, 63, 85, 128	---	---	----
206111599	Uluslararası İşletme Yönetimi (Almanca) (Tam Burslu)	4	TM-1	5			3, 17, 63, 83, 124	54500	---	363,21082

TABLO-4. Merkezi Yerleştirme İle Öğrenci Alan Yükseköğretim Lisans Programları

PROGRAM KODU (1)	PROGRAM ADI (2)	ÖĞR. SÜRE (3)	PUAN TÜRÜ (4)	GENEL KONT. (5)	OK.BİR KONT. (6)	MEB BURS (7)	ÖZEL KOŞUL VE AÇIKLAMALAR (8)	2013-ÖSYS 0,12BAŞARI SIRASI (9)	2013-ÖSYS EK PUANLI B.SIRA (10)	2013-ÖSYS EN KÜÇÜK PUAN (11)
206111606	Uluslararası İşletme Yönetimi (Almanca) (%50 Burslu)	4	TM-1	40			3, 17, 63, 83, 124			---
İletişim Fakültesi										
206111669	Gazetecilik (İngilizce) (Ücretli)	4	TS-1	5			17, 21, 28, 63			---
206110511	Gazetecilik (İngilizce) (Tam Burslu)	4	TS-1	5			3, 17, 21, 28, 63	5330		418,79250
206111245	Gazetecilik (İngilizce) (%50 Burslu)	4	TS-1	32			3, 17, 21, 28, 63	212000		253,69964
206111739	Gazetecilik (İngilizce) (%25 Burslu)	4	TS-1	3			3, 17, 21, 28, 63	---		----
206111633	Görsel İletişim Tasarımı (İngilizce) (Ücretli)	4	TS-1	13			17, 21, 28, 63			---
206111642	Görsel İletişim Tasarımı (İngilizce) (Tam Burslu)	4	TS-1	5			3, 17, 21, 28, 63	3660		430,48838
206111651	Görsel İletişim Tasarımı (İngilizce) (%50 Burslu)	4	TS-1	25			3, 17, 21, 28, 63	133000		288,52846
206111748	Görsel İletişim Tasarımı (İngilizce) (%25 Burslu)	4	TS-1	7			3, 17, 21, 28, 63	---		----
206110529	Halkla İlişkiler ve Tanıtım (İngilizce) (Ücretli)	4	TS-1	30			17, 21, 28, 63			---
206110538	Halkla İlişkiler ve Tanıtım (İngilizce) (Tam Burslu)	4	TS-1	10			3, 17, 21, 28, 63	4560		423,63876
206111254	Halkla İlişkiler ve Tanıtım (İngilizce) (%50 Burslu)	4	TS-1	55			3, 17, 21, 28, 63	217000		251,61829
206110547	Radyo, Televizyon ve Sinema (İngilizce) (Ücretli)	4	TS-1	30			17, 21, 28, 63			---
206110556	Radyo, Televizyon ve Sinema (İngilizce) (Tam Burslu)	4	TS-1	10			3, 17, 21, 28, 63	3950		428,09069
206111572	Radyo, Televizyon ve Sinema (İngilizce) (%50 Burslu)	4	TS-1	60			3, 17, 21, 28, 63	86600		313,96205
206110565	Reklam Tasarımı ve İletişimi (İngilizce) (Ücretli)	4	TS-1	19			17, 21, 28, 63			---
206110574	Reklam Tasarımı ve İletişimi (İngilizce) (Tam Burslu)	4	TS-1	8			3, 17, 21, 28, 63	4400		424,69066
206111263	Reklam Tasarımı ve İletişimi (İngilizce) (%50 Burslu)	4	TS-1	53			3, 17, 21, 28, 63	128000		291,26483
Mühendislik-Mimarlık Fakültesi										
206110583	Bilgisayar Mühendisliği (İngilizce) (Ücretli)	4	MF-4	10			17, 21, 28, 63			---
206110592	Bilgisayar Mühendisliği (İngilizce) (Tam Burslu)	4	MF-4	10			3, 17, 21, 28, 63	27000		417,68629
206111272	Bilgisayar Mühendisliği (İngilizce) (%50 Burslu)	4	MF-4	45			3, 17, 21, 28, 63	122000		287,52124
206110608	Biyomedikal Mühendisliği (İngilizce) (Ücretli)	4	MF-4	5			17, 21, 28, 63	222000		220,35609
206110617	Biyomedikal Mühendisliği (İngilizce) (Tam Burslu)	4	MF-4	10			3, 17, 21, 28, 63	29900		411,56733
206111281	Biyomedikal Mühendisliği (İngilizce) (%50 Burslu)	4	MF-4	45			3, 17, 21, 28, 63	147000		266,84608
206110626	Elektrik-Elektronik Mühendisliği (İngilizce) (Ücretli)	4	MF-4	15			17, 21, 28, 63			---
206110635	Elektrik-Elektronik Mühendisliği (İngilizce) (Tam Burslu)	4	MF-4	10			3, 17, 21, 28, 63	23300		426,08228
206111299	Elektrik-Elektronik Mühendisliği (İngilizce) (%50 Burslu)	4	MF-4	45			3, 17, 21, 28, 63	99300		309,29750
206110723	Endüstri ve Sistem Mühendisliği (İngilizce) (Ücretli)	4	MF-4	20			17, 21, 28, 63	215000		225,72097
206110732	Endüstri ve Sistem Mühendisliği (İngilizce) (Tam Burslu)	4	MF-4	10			3, 17, 21, 28, 63	21400		430,68699
206111342	Endüstri ve Sistem Mühendisliği (İngilizce) (%50 Burslu)	4	MF-4	40			3, 17, 21, 28, 63	75000		338,04164
206110644	Genetik ve Biyomühendislik (İngilizce) (Ücretli)	4	MF-3	15			17, 21, 28, 63			---
206110653	Genetik ve Biyomühendislik (İngilizce) (Tam Burslu)	4	MF-3	6			3, 17, 21, 28, 63	31500		417,17968
206111306	Genetik ve Biyomühendislik (İngilizce) (%50 Burslu)	4	MF-3	34			3, 17, 21, 28, 63	100000		313,33671
206111545	Gıda Mühendisliği (İngilizce) (Tam Burslu)	4	MF-4	5			3, 17, 21, 28, 63	43200		386,17754
206111554	Gıda Mühendisliği (İngilizce) (%50 Burslu)	4	MF-4	45			3, 17, 21, 28, 63	192000		238,17447
206110926	İnşaat Mühendisliği (İngilizce) (Ücretli)	4	MF-4	40			17, 21, 28, 63	222000		221,12863
206110935	İnşaat Mühendisliği (İngilizce) (Tam Burslu)	4	MF-4	10			3, 17, 21, 28, 63	30800		409,72073
206111563	İnşaat Mühendisliği (İngilizce) (%50 Burslu)	4	MF-4	35			3, 17, 21, 28, 63	75700		337,11163
206110662	Kimya Mühendisliği (İngilizce) (Ücretli)	4	MF-4	5			17, 21, 28, 63			---
206110671	Kimya Mühendisliği (İngilizce) (Tam Burslu)	4	MF-4	5			3, 17, 21, 28, 63	45500		382,17374
206111315	Kimya Mühendisliği (İngilizce) (%50 Burslu)	4	MF-4	40			3, 17, 21, 28, 63	177000		246,84808
206110689	Makine Mühendisliği (İngilizce) (Ücretli)	4	MF-4	22			17, 21, 28, 63			---
206110698	Makine Mühendisliği (İngilizce) (Tam Burslu)	4	MF-4	8			3, 17, 21, 28, 63	32000		407,18285
206111324	Makine Mühendisliği (İngilizce) (%50 Burslu)	4	MF-4	45			3, 17, 21, 28, 63	116000		292,29717
206110705	Mimarlık (İngilizce) (Ücretli)	4	MF-4	70			17, 21, 28, 63	141000		271,54553
206110714	Mimarlık (İngilizce) (Tam Burslu)	4	MF-4	10			3, 17, 21, 28, 63	21200		431,07931
206111333	Mimarlık (İngilizce) (%50 Burslu)	4	MF-4	20			3, 17, 21, 28, 63	44600		383,84520
Sağlık Bilimleri Fakültesi										
206111475	Beslenme ve Diyetetik (İngilizce) (Ücretli)	4	MF-3	34			17, 21, 28, 63	95600		318,37057
206111484	Beslenme ve Diyetetik (İngilizce) (Tam Burslu)	4	MF-3	6			3, 17, 21, 28, 63	26900		427,31028
206111493	Beslenme ve Diyetetik (İngilizce) (%50 Burslu)	4	MF-3	20			3, 17, 21, 28, 63	40900		398,48423
206110971	Fizyoterapi ve Rehabilitasyon (İngilizce) (Ücretli)	4	MF-3	45			17, 21, 28, 63	85700		330,07840
206110989	Fizyoterapi ve Rehabilitasyon (İngilizce) (Tam Burslu)	4	MF-3	10			3, 17, 21, 28, 63	21800		438,71633
206110998	Fizyoterapi ve Rehabilitasyon (İngilizce) (%50 Burslu)	4	MF-3	25			3, 17, 21, 28, 63	35100		409,73694
206111809	Hemşirelik (İngilizce) (Tam Burslu)	4	MF-3	5			3, 17, 21, 28, 38, 63	---		----
206111818	Hemşirelik (İngilizce) (%50 Burslu)	4	MF-3	30			3, 17, 21, 28, 38, 63	---		----
206111793	Hemşirelik (İngilizce) (%25 Burslu)	4	MF-3	5			3, 17, 21, 28, 38, 63	---		----
206110741	Tıp Fakültesi (İngilizce) (Ücretli)	6	MF-3	55			14, 17, 21, 28, 63	21900		438,41058
206110759	Tıp Fakültesi (İngilizce) (Tam Burslu)	6	MF-3	10			3, 14, 17, 21, 28, 63	2200		506,59886
206111615	Tıp Fakültesi (İngilizce) (%50 Burslu)	6	MF-3	15			3, 14, 17, 21, 28, 63	6930		480,86128
Ticari Bilimler Fakültesi										
206110838	Bilgi Sistemleri ve Teknolojileri (İngilizce) (Tam Burslu)	4	MF-4	5			3, 17, 21, 28, 63	52900		369,77888
206111369	Bilgi Sistemleri ve Teknolojileri (İngilizce) (%50 Burslu)	4	MF-4	22			3, 17, 21, 28, 63			---

TABLO-4. Merkezi Yerleştirme İle Öğrenci Alan Yükseköğretim Lisans Programları

PROGRAM KODU (1)	PROGRAM ADI (2)	ÖĞR. SÜRE (3)	PUAN TÜRÜ (4)	GENEL KONT. (5)	OK.BİR KONT. (6)	MEB BURS (7)	ÖZEL KOŞUL VE AÇIKLAMALAR (8)	2013-ÖSYS 0,12BAŞARI SIRASI (9)	2013-ÖSYS EK PUANLI B.SIRA (10)	2013-ÖSYS EN KÜÇÜK PUAN (11)
206111757	Bilişim Sistemleri ve Teknolojileri (İngilizce) (%25 Burslu)	4	MF-4	3			3, 17, 21, 28, 63	...	---	----
206110847	Turizm ve Otel İşletmeciliği (İngilizce) (Ücretli)	4	TM-1	5			17, 21, 28, 63		---	
206110856	Turizm ve Otel İşletmeciliği (İngilizce) (Tam Burslu)	4	TM-1	5			3, 17, 21, 28, 63	65500	---	352,46147
206111378	Turizm ve Otel İşletmeciliği (İngilizce) (%50 Burslu)	4	TM-1	25			3, 17, 21, 28, 63		---	
206111766	Turizm ve Otel İşletmeciliği (İngilizce) (%25 Burslu)	4	TM-1	5			3, 17, 21, 28, 63	...	---	----
206110908	Uluslararası Finans (İngilizce) (Ücretli)	4	TM-1	10			17, 21, 28, 63		---	
206110917	Uluslararası Finans (İngilizce) (Tam Burslu)	4	TM-1	5			3, 17, 21, 28, 63	37800	---	383,04263
206111403	Uluslararası Finans (İngilizce) (%50 Burslu)	4	TM-1	30			3, 17, 21, 28, 63	276000	---	253,44265
206110865	Uluslararası Lojistik ve Taşımacılık (İngilizce) (Ücretli)	4	TM-1	20			17, 21, 28, 63		---	
206110874	Uluslararası Lojistik ve Taşımacılık (İngilizce) (Tam Burslu)	4	TM-1	10			3, 17, 21, 28, 63	49500	---	368,67438
206111387	Uluslararası Lojistik ve Taşımacılık (İngilizce) (%50 Burslu)	4	TM-1	40			3, 17, 21, 28, 63	229000	---	267,55780
206111775	Uluslararası Lojistik ve Taşımacılık (İngilizce) (%25 Burslu)	4	TM-1	10			3, 17, 21, 28, 63	...	---	----
206110883	Uluslararası Ticaret ve İşletmecilik (İngilizce) (Ücretli)	4	TM-1	55			17, 21, 28, 63		---	
206110892	Uluslararası Ticaret ve İşletmecilik (İngilizce) (Tam Burslu)	4	TM-1	15			3, 17, 21, 28, 63	39800	---	380,49721
206111396	Uluslararası Ticaret ve İşletmecilik (İngilizce) (%50 Burslu)	4	TM-1	60			3, 17, 21, 28, 63	165000	---	291,52140
206110944	Yönetim Bilişim Sistemleri (İngilizce) (Ücretli)	4	TM-1	10			17, 21, 28, 63		---	
206110953	Yönetim Bilişim Sistemleri (İngilizce) (Tam Burslu)	4	TM-1	7			3, 17, 21, 28, 63	33800	---	388,55202
206110962	Yönetim Bilişim Sistemleri (İngilizce) (%50 Burslu)	4	TM-1	45			3, 17, 21, 28, 63	292000	---	248,86453
206111784	Yönetim Bilişim Sistemleri (İngilizce) (%25 Burslu)	4	TM-1	5			3, 17, 21, 28, 63	...	---	----
YENİ YUZYIL UNIVERSİTESİ (İSTANBUL)										
206210704	Diş Hekimliği Fakültesi (Ücretli)	5	MF-3	54			46, 736	56500	---	371,75488
206210713	Diş Hekimliği Fakültesi (Tam Burslu)	5	MF-3	6			3, 46, 736	16200	---	452,52623
206210034	Eczacılık Fakültesi (Ücretli)	5	MF-3	45			11, 46, 736	79600	---	337,93166
206210043	Eczacılık Fakültesi (Tam Burslu)	5	MF-3	5			3, 11, 46, 736	24700	---	431,92349
Fen-Edebiyat Fakültesi										
206210088	İngiliz Dili ve Edebiyatı (İngilizce) (Tam Burslu)	4	DİL-1	4			3, 21, 28, 736	5110	---	430,85374
206210828	İngiliz Dili ve Edebiyatı (İngilizce) (%75 Burslu)	4	DİL-1	16			3, 21, 28, 736	...	---	----
206210325	İngiliz Dili ve Edebiyatı (İngilizce) (%50 Burslu)	4	DİL-1	20			3, 21, 28, 736		---	
206210519	Moleküler Biyoloji ve Genetik (Tam Burslu)	4	MF-3	4			3, 46, 736	53000	---	377,50940
206210837	Moleküler Biyoloji ve Genetik (%75 Burslu)	4	MF-3	16			3, 46, 736	...	---	----
206210528	Moleküler Biyoloji ve Genetik (%50 Burslu)	4	MF-3	20			3, 46, 736		---	
206210104	Mütercim-Tercümanlık (İngilizce) (Tam Burslu)	4	DİL-1	4			3, 21, 28, 736	3470	---	451,36740
206210846	Mütercim-Tercümanlık (İngilizce) (%75 Burslu)	4	DİL-1	16			3, 21, 28, 736	...	---	----
206210282	Mütercim-Tercümanlık (İngilizce) (%50 Burslu)	4	DİL-1	20			3, 21, 28, 736		---	
206210679	Psikoloji (Ücretli)	4	TM-3	63			46, 736	284000	---	262,11436
206210688	Psikoloji (Tam Burslu)	4	TM-3	7			3, 46, 736	29000	---	400,43887
206210625	Hukuk Fakültesi (Ücretli)	4	TM-2	135			46, 736	123000	---	316,66749
206210634	Hukuk Fakültesi (Tam Burslu)	4	TM-2	15			3, 46, 736	22000	---	408,69243
İktisadi ve İdari Bilimler Fakültesi										
206210961	İşletme (Tam Burslu)	4	TM-1	6			3, 46, 736	...	---	----
206210979	İşletme (%75 Burslu)	4	TM-1	24			3, 46, 736	...	---	----
206210988	İşletme (%50 Burslu)	4	TM-1	30			3, 46, 736	...	---	----
206210891	Siyaset Bilimi ve Uluslararası İlişkiler (Tam Burslu)	4	TM-2	7			3, 46, 736	...	---	----
206210997	Siyaset Bilimi ve Uluslararası İlişkiler (%75 Burslu)	4	TM-2	28			3, 46, 736	...	---	----
206210907	Siyaset Bilimi ve Uluslararası İlişkiler (%50 Burslu)	4	TM-2	35			3, 46, 736	...	---	----
206210916	Uluslararası Ticaret ve Lojistik (Tam Burslu)	4	TM-1	7			3, 46, 736	...	---	----
206211005	Uluslararası Ticaret ve Lojistik (%75 Burslu)	4	TM-1	28			3, 46, 736	...	---	----
206210925	Uluslararası Ticaret ve Lojistik (%50 Burslu)	4	TM-1	35			3, 46, 736	...	---	----
İletişim Fakültesi										
206210149	Halkla İlişkiler ve Reklamcılık (Tam Burslu)	4	TS-1	7			3, 46, 736	20000	---	376,33152
206210855	Halkla İlişkiler ve Reklamcılık (%75 Burslu)	4	TS-1	28			3, 46, 736	...	---	----
206210246	Halkla İlişkiler ve Reklamcılık (%50 Burslu)	4	TS-1	35			3, 46, 736		---	
206210167	Radyo, Televizyon ve Sinema (Tam Burslu)	4	TS-1	6			3, 46, 736	18300	---	379,45307
206210864	Radyo, Televizyon ve Sinema (%75 Burslu)	4	TS-1	14			3, 46, 736	...	---	----
206210228	Radyo, Televizyon ve Sinema (%50 Burslu)	4	TS-1	40			3, 46, 736		---	
206210943	Yeni Medya ve Gazetecilik (Tam Burslu)	4	TS-1	6			3, 46, 736	...	---	----
206210952	Yeni Medya ve Gazetecilik (%50 Burslu)	4	TS-1	54			3, 46, 736	...	---	----
Mühendislik-Mimarlık Fakültesi										
206210467	Biyomedikal Mühendisliği (Tam Burslu)	4	MF-4	6			3, 46, 736	55700	---	365,57731
206210873	Biyomedikal Mühendisliği (%75 Burslu)	4	MF-4	24			3, 46, 736	...	---	----
206210476	Biyomedikal Mühendisliği (%50 Burslu)	4	MF-4	30			3, 46, 736		---	
206210494	Elektrik-Elektronik Mühendisliği (Tam Burslu)	4	MF-4	6			3, 46, 736	63400	---	354,14353
206210882	Elektrik-Elektronik Mühendisliği (%75 Burslu)	4	MF-4	24			3, 46, 736	...	---	----
206210501	Elektrik-Elektronik Mühendisliği (%50 Burslu)	4	MF-4	30			3, 46, 736		---	
206210016	Mimarlık (Ücretli)	4	MF-4	33			46, 736		---	
206210025	Mimarlık (Tam Burslu)	4	MF-4	6			3, 46, 736	38500	---	394,77277
206210934	Mimarlık (%50 Burslu)	4	MF-4	21			3, 46, 736	...	---	----
Sağlık Bilimleri Fakültesi										
206210749	Beslenme ve Diyetetik (İngilizce) (Ücretli)	4	MF-3	63			17, 21, 28, 736	149000	---	268,63250
206210758	Beslenme ve Diyetetik (İngilizce) (Tam Burslu)	4	MF-3	7			3, 17, 21, 28, 736	27600	---	425,61234
206210643	Fizyoterapi ve Rehabilitasyon (Ücretli)	4	MF-3	18			46, 736	80300	---	337,07950
206210652	Fizyoterapi ve Rehabilitasyon (Tam Burslu)	4	MF-3	2			3, 46, 736	22800	---	436,33634

TABLO-4. Merkezi Yerleştirme İle Öğrenci Alan Yükseköğretim Lisans Programları

PROGRAM KODU (1)	PROGRAM ADI (2)	ÖĞR. SÜRE (3)	PUAN TÜRÜ (4)	GENEL KONT. (5)	OK.BİR KONT. (6)	MEB BURS (7)	ÖZEL KOŞUL VE AÇIKLAMALAR (8)	2013-ÖSYS 0,12BAŞARI SIRASI (9)	2013-ÖSYS EK PUANLI B.SIRA (10)	2013-ÖSYS EN KÜÇÜK PUAN (11)
206210176	Hemşirelik (Ücretli)	4	MF-3	20			38, 46, 736			---
206210185	Hemşirelik (Tam Burslu)	4	MF-3	5			3, 38, 46, 736	88900		326,12069
206210343	Hemşirelik (%50 Burslu)	4	MF-3	25			3, 38, 46, 736	157000		262,90007
206210731	İş Sağlığı ve Güvenliği (Tam Burslu)	4	MF-2	6			3, 46, 736	107000		306,51746
206210801	İş Sağlığı ve Güvenliği (%50 Burslu)	4	MF-2	54			3, 46, 736			---
206210201	Sağlık Yönetimi (Tam Burslu)	4	TM-1	6			3, 46, 736	77200		342,39007
206210352	Sağlık Yönetimi (%50 Burslu)	4	TM-1	54			3, 46, 736	136000		305,08158
206210616	Tıp Fakültesi (Ücretli)	6	MF-3	36			46, 736	46000		389,41989
206210697	Tıp Fakültesi (Tam Burslu)	6	MF-3	4			3, 46, 736	7900		477,20151
YILDIRIM BEYAZIT UNIVERSİTESİ (ANKARA)										
110010023	Hukuk Fakültesi	4	TM-2	200	5		17, 21, 86, 795	14500		423,55933
İnsan ve Toplum Bilimleri Fakültesi										
110010226	Bilgi ve Belge Yönetimi	4	TM-1	30	1		795	119000		313,88281
110010129	Felsefe	4	TM-3	45	2		795	181000		297,97458
110030054	Felsefe (İO)	4	TM-3	45	2		2, 795	215000		285,09785
110010244	Psikoloji (İngilizce)	4	TM-3	55	2		17, 21, 28, 795			----
110030081	Psikoloji (İO)	4	TM-3	55	2		2, 795			----
110010138	Sosyoloji	4	TM-3	45	2		795	85600		347,55796
110030099	Sosyoloji (İO)	4	TM-3	45	2		2, 795	111000		331,48492
110010147	Tarih	4	TS-2	55	2		17, 21, 86, 795	48400		354,40340
110030063	Tarih (İO)	4	TS-2	55	2		2, 795	66200		339,40333
110010156	Türk Dili ve Edebiyatı	4	TS-2	45	2		795	26000		379,63894
110030072	Türk Dili ve Edebiyatı (İO)	4	TS-2	45	2		2, 795	47400		355,33175
İslami İlimler Fakültesi										
110010235	İslami İlimler	4	YGS-4	80	2		1, 121, 795	110000	28200	379,78457
İşletme Fakültesi										
110010208	Bankacılık ve Finans (İngilizce)	4	TM-1	45	2		17, 21, 28, 795	107000		321,13776
110010183	İşletme (İngilizce)	4	TM-1	45	2		17, 21, 28, 795	75100		344,09694
110010192	Uluslararası Ticaret ve İşletmecilik (İngilizce)	4	TM-1	45	2		17, 21, 28, 795	86600		335,15388
110010217	Yönetim Bilişim Sistemleri (İngilizce)	4	TM-1	45	2		17, 21, 28, 795	86800		335,01118
Mühendislik ve Doğa Bilimleri Fakültesi										
110010032	Bilgisayar Mühendisliği (İngilizce)	4	MF-4	45	2		17, 21, 28, 795	47200		379,20134
110010253	Elektrik-Elektronik Mühendisliği (İngilizce)	4	MF-4	45	2		17, 21, 28, 795			----
110010059	Makine Mühendisliği (İngilizce)	4	MF-4	45	2		17, 21, 28, 795	56200		364,77788
110010068	Malzeme Mühendisliği (İngilizce)	4	MF-4	45	2		17, 21, 28, 795	138000		273,55874
Sağlık Bilimleri Fakültesi										
110010111	Hemşirelik	4	MF-3	120	3		38, 795	85700		330,08736
Siyasal Bilimler Fakültesi										
110010077	İktisat (İngilizce)	4	TM-1	45	2		17, 21, 28, 795	68200		350,02200
110010095	Maliye (İngilizce)	4	TM-1	45	2		17, 21, 28, 795	74600		344,50882
110010102	Siyaset Bilimi ve Kamu Yönetimi (İngilizce)	4	TM-2	45	2		17, 21, 28, 795	40300		383,04180
110010086	Uluslararası İlişkiler (İngilizce)	4	TM-2	45	2		17, 21, 28, 795	53800		368,16792
110010174	Tıp Fakültesi	6	MF-3	60	2		795	5220		488,23566
110010014	Tıp Fakültesi (İngilizce)	6	MF-3	80	2		17, 21, 28, 795	6870		481,15279
YILDIZ TEKNİK UNIVERSİTESİ (İSTANBUL)										
Eğitim Fakültesi										
110110013	Bilgisayar ve Öğretim Teknolojileri Öğretmenliği	4	YGS-1	70	2		1	171000	3750	329,40566
110110358	Fen Bilgisi Öğretmenliği	4	MF-2	45	2		1	128000	14300	286,04750
110110322	İlköğretim Matematik Öğretmenliği	4	MF-1	45	2	3	1, 75	48600	8710	376,86462
110110022	İngilizce Öğretmenliği	4	DİL-1	60	2	7	1, 21, 75, 77	2810	571	460,51260
110110367	Okul Öncesi Öğretmenliği	4	YGS-5	45	2		1	62000	14300	416,96696
110110313	Rehberlik ve Psikolojik Danışmanlık	4	TM-3	55	2	8	75	19200		415,65853
110110376	Sınıf Öğretmenliği	4	TM-2	45	2		1	71600	12300	351,76816
110110385	Sosyal Bilimler Öğretmenliği	4	TS-1	45	2		1	15400	1670	385,20996
110110394	Türkçe Öğretmenliği	4	TS-2	45	2	2	1, 75	5320	916	430,50586
Elektrik-Elektronik Fakültesi										
110110031	Bilgisayar Mühendisliği	4	MF-4	90	3		17, 21, 86	20700		432,22714
110110049	Elektrik Mühendisliği	4	MF-4	135	4		17, 21, 86	27600		416,38283
110130017	Elektrik Mühendisliği (İO)	4	MF-4	135	4		2, 17, 21, 86	35700		399,89096
110110058	Elektronik ve Haberleşme Mühendisliği	4	MF-4	115	3		17, 21, 86	20200		433,35833
110110304	Kontrol ve Otomasyon Mühendisliği	4	MF-4	55	2		17, 21, 86	33900		403,42431
110110428	Kontrol ve Otomasyon Mühendisliği (İngilizce)	4	MF-4	40	1		17, 21, 28	28900		413,78013
Fen-Edebiyat Fakültesi										
110110067	Fizik	4	MF-2	70	2		17, 21, 86	195000		236,89794
110110076	İstatistik	4	MF-1	70	2		17, 21, 86	120000		292,37435
110110085	Kimya	4	MF-2	105	3		17, 21, 86	120000		293,28731
110110446	Kimya (İngilizce)	4	MF-2	25	1		17, 21, 28	90700		324,11274
110110094	Matematik	4	MF-1	50	2		17, 21, 86	89200		322,56584
110110419	Moleküler Biyoloji ve Genetik	4	MF-3	40	1			36300		407,32716
110110101	Mütercim-Tercümanlık (Fransızca)	4	DİL-1	45	2		84, 128			----
110110516	Mütercim-Tercümanlık (Fransızca) (KKTC Uyraklı)	4	DİL-1	1			84, 90, 128			----
110110119	Türk Dili ve Edebiyatı	4	TS-2	55	2			18900		391,15807
Gemi İnşaatı ve Denizcilik Fakültesi										
110110234	Gemi İnşaatı ve Gemi Makineleri Mühendisliği	4	MF-4	80	2		17, 21, 86	33000		405,18932
110110288	Gemi Makineleri İşletme Mühendisliği	4	MF-4	60	2		17, 21, 86, 295	61100		357,46341
İktisadi ve İdari Bilimler Fakültesi										
110110128	İktisat	4	TM-1	105	3		17, 21, 86	63300		354,44666
110110507	İktisat (İngilizce)	4	TM-1	25	1		17, 21, 28			----
110110137	İşletme	4	TM-1	90	3		17, 21, 86	60600		356,98183
110110146	Siyaset Bilimi ve Uluslararası İlişkiler	4	TM-2	80	2		17, 21, 86	42000		380,98269

TABLO-4. Merkezi Yerleştirme İle Öğrenci Alan Yükseköğretim Lisans Programları

PROGRAM KODU (1)	PROGRAM ADI (2)	ÖGR. SÜRE (3)	PUAN TÜRÜ (4)	GENEL KONT. (5)	OK.BİR KONT. (6)	MEB BURS (7)	ÖZEL KOŞUL VE AÇIKLAMALAR (8)	2013-ÖSYS 0,12BAŞARI SIRASI (9)	2013-ÖSYS EK PUANLI B.SIRA (10)	2013-ÖSYS EN KÜÇÜK PUAN (11)
İnşaat Fakültesi										
110110155	Çevre Mühendisliği	4	MF-4	70	2		17, 21, 86	72800	---	340,87861
110110164	İnşaat Mühendisliği	4	MF-4	135	4		17, 21, 86	22800	---	427,29368
110110437	İnşaat Mühendisliği (İngilizce)	4	MF-4	40	1		17, 21, 28	20300	---	433,12420
110110297	Harita Mühendisliği	4	MF-4	105	3			51900	---	371,35698
Kimya-Metalurji Fakültesi										
110110182	Biyomühendislik	4	MF-4	50	2		17, 21, 86	45400	---	382,35307
110110331	Biyomühendislik (İngilizce)	4	MF-4	45	2		17, 21, 28	41000	---	390,12603
110110401	Gıda Mühendisliği	4	MF-4	45	2		17, 21, 86	49000	---	376,20665
110110191	Kimya Mühendisliği	4	MF-4	70	2		17, 21, 86	52600	---	370,32971
110110491	Kimya Mühendisliği (İngilizce)	4	MF-4	40	1		17, 21, 28	41800	---	388,72383
110110207	Matematik Mühendisliği	4	MF-1	100	3		17, 21, 86	46100	---	381,14211
110110349	Matematik Mühendisliği (İngilizce)	4	MF-1	45	2		17, 21, 28	35800	---	399,03782
110110216	Metalurji ve Malzeme Mühendisliği	4	MF-4	100	3		17, 21, 86	63700	---	353,67224
110110455	Metalurji ve Malzeme Mühendisliği (İngilizce)	4	MF-4	40	1		17, 21, 28	54900	---	366,80387
Makine Fakültesi										
110110225	Endüstri Mühendisliği	4	MF-4	80	2		17, 21, 86	19500	---	434,91502
110110464	Endüstri Mühendisliği (İngilizce)	4	MF-4	40	1		17, 21, 28	15800	---	444,52790
110110243	Makine Mühendisliği	4	MF-4	245	7		17, 21, 86	26200	---	419,57159
110110279	Mekatronik Mühendisliği	4	MF-4	35	1		17, 21, 86	19900	---	434,12489
110110473	Mekatronik Mühendisliği (İngilizce)	4	MF-4	40	1		17, 21, 28	18200	---	438,20649
Mimarlık Fakültesi										
110110252	Mimarlık	4	MF-4	135	4		17, 21, 86	19800	---	434,22143
110110482	Mimarlık (İngilizce)	4	MF-4	40	1		17, 21, 28	16900	---	441,48372
110110261	Şehir ve Bölge Planlama	4	MF-4	65	2		17, 21, 86	54500	---	367,30258
YUZUNCU YIL UNIVERSİTESİ (VAN)										
110210551	Diş Hekimliği Fakültesi	5	MF-3	50	2			20100	---	442,70832
110210587	Eczacılık Fakültesi	5	MF-3	30	1			11 30200	---	420,05628
Edebiyat Fakültesi										
110210393	Antropoloji	4	TM-3	40	1			395000	---	229,92742
110210384	Arkeoloji	4	TM-3	40	1			394000	---	229,97468
110210154	Coğrafya	4	TS-1	60	2			34700	---	355,92664
110210603	Felsefe	4	TM-3	40	1			239000	---	276,67671
110210172	İngiliz Dili ve Edebiyatı	4	DİL-1	60	2		77	19200	---	300,89165
110230167	İngiliz Dili ve Edebiyatı (IO)	4	DİL-1	60	2		2, 77	25900	---	260,01931
110210206	Sanat Tarihi	4	TS-2	70	2			171000	---	282,37418
110230052	Sanat Tarihi (IO)	4	TS-2	70	2		2	262000	---	249,94829
110210215	Sosyoloji	4	TM-3	70	2			137000	---	317,74328
110210224	Tarih	4	TS-2	70	2			86600	---	325,30630
110210233	Türk Dili ve Edebiyatı	4	TS-2	70	2			48800	---	354,04999
110230034	Türk Dili ve Edebiyatı (IO)	4	TS-2	70	2		2	88400	---	324,07602
Eğitim Fakültesi										
110210012	Bilgisayar ve Öğretim Teknolojileri Öğretmenliği	4	YGS-1	50	2			1 291000	13600	285,29563
110210021	Biyoloji Öğretmenliği	4	MF-2	20	1			1	---	----
110210039	Fen Bilgisi Öğretmenliği	4	MF-2	70	2			1 219000	14900	222,47586
110210048	Fizik Öğretmenliği	4	MF-2	20	1			1	---	----
110210057	İlköğretim Matematik Öğretmenliği	4	MF-1	50	2	3	1, 75	129000	15700	284,57180
110210578	İngilizce Öğretmenliği	4	DİL-1	30	1	4	1, 75	10100	1160	375,25875
110210066	Kimya Öğretmenliği	4	YGS-2	20	1			1	---	----
110210075	Matematik Öğretmenliği	4	MF-1	20	1			1	---	----
110210084	Okul Öncesi Öğretmenliği	4	YGS-5	60	2			1 127000	23400	376,87367
110230185	Okul Öncesi Öğretmenliği (IO)	4	YGS-5	60	2		1, 2	---	---	----
110210093	Sınıf Öğretmenliği	4	TM-2	80	2			1 126000	15000	315,17261
110210109	Sosyal Bilgiler Öğretmenliği	4	TS-1	60	2			1 26600	2080	366,06921
110210118	Tarih Öğretmenliği	4	TS-2	20	1			1	---	----
110210127	Türk Dili ve Edebiyatı Öğretmenliği	4	TS-2	20	1			1	---	----
110210136	Türkçe Öğretmenliği	4	TS-2	50	2	2	1, 75	14200	1540	400,52758
Fen Fakültesi										
110210145	Biyoloji	4	MF-2	20	1				---	----
110210163	Fizik	4	MF-2	10	1				---	----
110210648	İstatistik	4	MF-1	10	1				---	----
110210181	Kimya	4	MF-2	10	1				---	----
110210199	Matematik	4	MF-1	30	1				---	----
110210639	Moleküler Biyoloji ve Genetik	4	MF-3	40	1				---	----
İktisadi ve İdari Bilimler Fakültesi										
110210242	İktisat	4	TM-1	70	2			278000	---	252,97644
110230079	İktisat (IO)	4	TM-1	70	2			2 364000	---	230,25851
110210409	İşletme	4	TM-1	70	2			296000	---	247,80098
110230122	İşletme (IO)	4	TM-1	70	2			2 381000	---	225,38583
110210499	Kamu Yönetimi	4	TM-2	50	2			186000	---	287,50173
110230149	Kamu Yönetimi (IO)	4	TM-2	50	2			2 262000	---	262,21309
İlahiyat Fakültesi										
110210612	İlahiyat	4	YGS-4	220	6		1, 17, 121, 708	159000	38200	361,33533
110230176	İlahiyat (IO)	4	YGS-4	180	5		1, 2, 17, 121, 708	201000	46200	348,76661
Mühendislik-Mimarlık Fakültesi										
110210506	Elektrik-Elektronik Mühendisliği	4	MF-4	40	1			147000	---	266,72508
110210287	Gıda Mühendisliği	4	MF-4	70	2			204000	---	232,01593
110210542	İnşaat Mühendisliği	4	MF-4	35	1			84700	---	325,73306
110210251	Jeoloji Mühendisliği	4	MF-4	20	1				---	----
110210515	Kimya Mühendisliği	4	MF-4	15	1				---	----

TABLO-4. Merkezi Yerleştirme İle Öğrenci Alan Yükseköğretim Lisans Programları

PROGRAM KODU (1)	PROGRAM ADI (2)	ÖĞR. SÜRE (3)	PUAN TÜRÜ (4)	GENEL KONT. (5)	OK.BİR KONT. (6)	MEB BURS (7)	ÖZEL KOŞUL VE AÇIKLAMALAR (8)	2013-ÖSYS 0,12BAŞARI SIRASI (9)	2013-ÖSYS EK PUANLI B.SIRA (10)	2013-ÖSYS EN KÜÇÜK PUAN (11)
110210621	Maden Mühendisliği	4	MF-4	10	1			...	---	---
110210657	Makine Mühendisliği	4	MF-4	20	1			...	---	---
110210524	Mimarlık	4	MF-4	40	1			49400	---	375,54159
Su Ürünleri Fakültesi										
110210481	Su Ürünleri Mühendisliği	4	MF-2	10	1				---	---
110210269	Tıp Fakültesi	6	MF-3	110	3			15500	---	454,41597
110210278	Veteriner Fakültesi	5	MF-3	85	3			149000	---	268,50281
Ziraat Fakültesi										
110210427	Bahçe Bitkileri	4	MF-2	35	1				---	---
110210436	Bitki Koruma	4	MF-2	35	1			193000	---	237,85597
110210596	Tarımsal Biyoteknoloji	4	MF-3	10	1				---	---
110210445	Tarla Bitkileri	4	MF-3	35	1			230000	---	204,64241
Erciş İşletme Fakültesi										
110210418	İşletme	4	TM-1	55	2			343000	---	235,60946
Van Sağlık Yüksekokulu										
110210321	Ebelik	4	YGS-2	90	3		1, 38, 78	223000	4050	294,81007
110210339	Hemşirelik	4	YGS-2	111	3		1, 38	143000	1260	333,05972
ZİRVE UNIVERSİTESİ (GAZİANTEP)										
Eğitim Fakültesi										
206310024	İlköğretim Matematik Öğretmenliği (Tam Burslu)	4	MF-1	4			1, 3, 21, 242	48000	8620	377,85086
206310254	İlköğretim Matematik Öğretmenliği (%50 Burslu)	4	MF-1	26			1, 3, 21, 242			
206310599	İlköğretim Matematik Öğretmenliği (%25 Burslu)	4	MF-1	10			1, 3, 21, 242			
206310299	İngilizce Öğretmenliği (İngilizce) (Tam Burslu)	4	DİL-1	6			1, 3, 21, 28, 242	1620	430	478,78229
206310439	İngilizce Öğretmenliği (İngilizce) (%50 Burslu)	4	DİL-1	40			1, 3, 21, 28, 242	30700	2020	236,95364
206310606	İngilizce Öğretmenliği (İngilizce) (%25 Burslu)	4	DİL-1	14			1, 3, 21, 28, 242			
206310766	Okul Öncesi Öğretmenliği (Ücretli)	4	YGS-5	18			1, 21, 242	451000	48100	294,83575
206310696	Okul Öncesi Öğretmenliği (Tam Burslu)	4	YGS-5	8			1, 3, 21, 242	72300	16000	408,86860
206310703	Okul Öncesi Öğretmenliği (%50 Burslu)	4	YGS-5	20			1, 3, 21, 242	276000	36100	328,01768
206310712	Okul Öncesi Öğretmenliği (%25 Burslu)	4	YGS-5	34			1, 3, 21, 242	373000	42700	307,76832
206310157	Rehberlik ve Psikolojik Danışmanlık (Ücretli)	4	TM-3	60			21, 242	186000	---	295,70287
206310166	Rehberlik ve Psikolojik Danışmanlık (Tam Burslu)	4	TM-3	10			3, 21, 242	28700	---	400,84156
206310263	Rehberlik ve Psikolojik Danışmanlık (%50 Burslu)	4	TM-3	5			3, 21, 242	42000	---	384,64394
206310615	Rehberlik ve Psikolojik Danışmanlık (%25 Burslu)	4	TM-3	25			3, 21, 242	80100	---	351,34687
206310042	Sınıf Öğretmenliği (Tam Burslu)	4	TM-2	7			1, 3, 21, 242	56600	11000	365,27285
206310272	Sınıf Öğretmenliği (%50 Burslu)	4	TM-2	25			1, 3, 21, 242	399000	19100	222,16326
206310624	Sınıf Öğretmenliği (%25 Burslu)	4	TM-2	38			1, 3, 21, 242	360000	19100	234,40792
206310951	Emine-Bahaeddin Nakıboğlu Tıp Fakültesi (Ücretli)	6	MF-3	54			21, 242	32400	---	415,40270
206310969	Emine-Bahaeddin Nakıboğlu Tıp Fakültesi (Tam Burslu)	6	MF-3	8			3, 21, 242	2730	---	502,58418
206310978	Emine-Bahaeddin Nakıboğlu Tıp Fakültesi (%50 Burslu)	6	MF-3	8			3, 21, 242	16300	---	452,15452
206310987	Emine-Bahaeddin Nakıboğlu Tıp Fakültesi (%25 Burslu)	6	MF-3	10			3, 21, 242	20200	---	442,44567
206310403	Hukuk Fakültesi (Ücretli)	4	TM-2	150			21, 242	128000	---	314,02154
206310412	Hukuk Fakültesi (Tam Burslu)	4	TM-2	20			3, 21, 242	4330	---	457,33375
206310421	Hukuk Fakültesi (%50 Burslu)	4	TM-2	15			3, 21, 242	33400	---	391,94408
206310633	Hukuk Fakültesi (%25 Burslu)	4	TM-2	15			3, 21, 242	52900	---	369,03854
İktisadi ve İdari Bilimler Fakültesi										
206310069	İktisat (Tam Burslu)	4	TM-1	5			3, 17, 21, 86, 242	88400	---	333,78447
206310227	İktisat (%50 Burslu)	4	TM-1	35			3, 17, 21, 86, 242			
206310651	İktisat (%25 Burslu)	4	TM-1	10			3, 17, 21, 86, 242			
206310087	İşletme (Tam Burslu)	4	TM-1	5			3, 17, 21, 86, 242	121000	---	313,11013
206310236	İşletme (%50 Burslu)	4	TM-1	35			3, 17, 21, 86, 242			
206310642	İşletme (%25 Burslu)	4	TM-1	10			3, 17, 21, 86, 242			
206310103	Siyaset Bilimi ve Kamu Yönetimi (Tam Burslu)	4	TM-2	7			3, 17, 21, 86, 242	46200	---	376,19438
206310245	Siyaset Bilimi ve Kamu Yönetimi (%50 Burslu)	4	TM-2	20			3, 17, 21, 86, 242	255000	---	264,12603
206310669	Siyaset Bilimi ve Kamu Yönetimi (%25 Burslu)	4	TM-2	43			3, 17, 21, 86, 242	405000	---	219,80830
206310396	Uluslararası İlişkiler (İngilizce) (Tam Burslu)	4	TM-2	7			3, 17, 21, 86, 242	59500	---	362,51742
206310484	Uluslararası İlişkiler (İngilizce) (%50 Burslu)	4	TM-2	25			3, 17, 21, 28, 242	280000	---	256,69876
206310678	Uluslararası İlişkiler (İngilizce) (%25 Burslu)	4	TM-2	38			3, 17, 21, 28, 242			
206310854	Yönetim Bilişim Sistemleri (Uzaktan Öğretim) (Ücretli)	4	TM-1	27			242			---
206310863	Yönetim Bilişim Sistemleri (Uzaktan Öğretim) (Tam Burslu)	4	TM-1	3			3, 242	142000	---	302,21591
İletişim Fakültesi										
206310996	Halkla İlişkiler ve Reklamcılık (Tam Burslu)	4	TS-1	6			3, 21, 242	---	---	---
206311004	Halkla İlişkiler ve Reklamcılık (%50 Burslu)	4	TS-1	44			3, 21, 242	---	---	---
206311013	Halkla İlişkiler ve Reklamcılık (%25 Burslu)	4	TS-1	10			3, 21, 242	---	---	---
206310378	Radio, Televizyon ve Sinema (Tam Burslu)	4	TS-1	6			3, 21, 242	60500	---	331,99596
206310475	Radio, Televizyon ve Sinema (%50 Burslu)	4	TS-1	44			3, 21, 242	293000	---	216,56917
206310687	Radio, Televizyon ve Sinema (%25 Burslu)	4	TS-1	10			3, 21, 242			
Mimarlık ve Tasarım Fakültesi										
206310493	Mimarlık (İngilizce) (Ücretli)	4	MF-4	37			17, 21, 28, 242			---
206310509	Mimarlık (İngilizce) (Tam Burslu)	4	MF-4	8			3, 17, 21, 28, 242	34600	---	401,94999
206310518	Mimarlık (İngilizce) (%50 Burslu)	4	MF-4	8			3, 17, 21, 28, 242	63600	---	353,82450
206310527	Mimarlık (İngilizce) (%25 Burslu)	4	MF-4	37			3, 17, 21, 28, 242	100000	---	307,98097
Mühendislik Fakültesi										
206310121	Bilgisayar Mühendisliği (Tam Burslu)	4	MF-4	8			3, 17, 21, 86, 242	61300	---	357,13007
206310193	Bilgisayar Mühendisliği (%50 Burslu)	4	MF-4	32			3, 17, 21, 86, 242			---

TABLO-4. Merkezi Yerleştirme İle Öğrenci Alan Yükseköğretim Lisans Programları

PROGRAM KODU (1)	PROGRAM ADI (2)	ÖGR. SÜRE (3)	PUAN TÜRÜ (4)	GENEL KONT. (5)	OK.BİR KONT. (6)	MEB BURS (7)	ÖZEL KOŞUL VE AÇIKLAMALAR (8)	2013-ÖSYS 0,12BAŞARI SIRASI (9)	2013-ÖSYS EK PUANLI B.SIRA (10)	2013-ÖSYS EN KÜÇÜK PUAN (11)
206310333	Deniz Ulaştırma İşletme Mühendisliği (Tam Burslu)	4	MF-4	8			3, 17, 21, 86, 192, 242	105000	---	303,05559
206310448	Deniz Ulaştırma İşletme Mühendisliği (%50 Burslu)	4	MF-4	32			3, 17, 21, 86, 192, 242		---	
206310148	Elektrik-Elektronik Mühendisliği (Tam Burslu)	4	MF-4	8			3, 17, 21, 86, 242	36500	---	398,35875
206310209	Elektrik-Elektronik Mühendisliği (%50 Burslu)	4	MF-4	32			3, 17, 21, 86, 242	194000	---	237,39895
206310554	Elektrik-Elektronik Mühendisliği (%25 Burslu)	4	MF-4	20			3, 17, 21, 86, 242		---	
206310184	Endüstri Mühendisliği (Tam Burslu)	4	MF-4	5			3, 17, 21, 86, 242	41300	---	389,57113
206310218	Endüstri Mühendisliği (%50 Burslu)	4	MF-4	40			3, 17, 21, 86, 242		---	
206310563	Endüstri Mühendisliği (%25 Burslu)	4	MF-4	5			3, 17, 21, 86, 242		---	
206310351	Gemi Makineleri İşletme Mühendisliği (Tam Burslu)	4	MF-4	8			3, 17, 21, 86, 192, 242	163000	---	255,78318
206310457	Gemi Makineleri İşletme Mühendisliği (%50 Burslu)	4	MF-4	32			3, 17, 21, 86, 192, 242		---	
206310306	İnşaat Mühendisliği (Ücretli)	4	MF-4	15			17, 21, 86, 242		---	
206310315	İnşaat Mühendisliği (Tam Burslu)	4	MF-4	8			3, 17, 21, 86, 242	46800	---	379,83520
206310466	İnşaat Mühendisliği (%50 Burslu)	4	MF-4	10			3, 17, 21, 86, 242	115000	---	293,58100
206310581	İnşaat Mühendisliği (%25 Burslu)	4	MF-4	47			3, 17, 21, 86, 242	193000	---	237,94507
Sağlık Bilimleri Fakültesi										
206310872	Beslenme ve Diyetetik (Ücretli)	4	MF-3	20			21, 38, 242		---	
206310881	Beslenme ve Diyetetik (Tam Burslu)	4	MF-3	6			3, 21, 38, 242	28000	---	424,67778
206310899	Beslenme ve Diyetetik (%50 Burslu)	4	MF-3	7			3, 21, 38, 242	43000	---	394,84197
206310906	Beslenme ve Diyetetik (%25 Burslu)	4	MF-3	27			3, 21, 38, 242	101000	---	312,04400
206310915	Fizyoterapi ve Rehabilitasyon (Ücretli)	4	MF-3	30			21, 38, 242	162000	---	259,18294
206310924	Fizyoterapi ve Rehabilitasyon (Tam Burslu)	4	MF-3	6			3, 21, 38, 242	21600	---	439,14602
206310933	Fizyoterapi ve Rehabilitasyon (%50 Burslu)	4	MF-3	6			3, 21, 38, 242	34800	---	410,34473
206310942	Fizyoterapi ve Rehabilitasyon (%25 Burslu)	4	MF-3	18			3, 21, 38, 242	65600	---	357,55703
206310775	Hemşirelik (Ücretli)	4	MF-3	16			21, 38, 242	215000	---	227,04725
206310784	Hemşirelik (Tam Burslu)	4	MF-3	9			3, 21, 38, 242	77200	---	341,19939
206310793	Hemşirelik (%50 Burslu)	4	MF-3	25			3, 21, 38, 242	151000	---	267,42391
206310809	Hemşirelik (%25 Burslu)	4	MF-3	40			3, 21, 38, 242	195000	---	237,94687
GÜLHANE ASKERİ TIP AKADEMİSİ (ANKARA)										
104610037	Askeri Tıp Fakültesi (Sivil Lise-Erkek)	6	MF-3	265	4		65, 154	18100	---	447,69694
104610046	Askeri Tıp Fakültesi (Sivil Lise-Kız)	6	MF-3	16	1		78, 154	5910	---	485,04090
104610028	Hemşirelik Yüksekokulu	4	MF-3	177	3		78, 155	97300	---	316,41281
HOCA AHMET YESEVİ ULUSLARARASI TÜRK-KAZAK ÜNİVERSİTESİ (TÜRKİSTAN-KAZAKİSTAN)										
Bilişim Teknolojileri ve Mühendislik Fakültesi										
403910131	Bilgisayar Mühendisliği (Uzaktan Öğretim) (Ücretli)	4	MF-4	150			191	198000	---	235,19126
403910149	Endüstri Mühendisliği (Uzaktan Öğretim) (Ücretli)	4	MF-4	120			191		---	
403910158	Yönetim Bilişim Sistemleri (Uzaktan Öğretim) (Ücretli)	4	TM-1	50			191		---	
Edebiyat Fakültesi										
403910307	Felsefe	4	TM-3	5			239	...	---	----
403910255	İngiliz Dili ve Edebiyatı	4	DİL-1	5			239	...	---	----
403910361	Kazak Dili ve Edebiyatı	4	TS-2	5			239	...	---	----
403910264	Rus Dili ve Edebiyatı Öğretmenliği	4	DİL-3	10			1, 239	...	---	----
403910291	Sosyoloji	4	TM-3	5			239	...	---	----
403910282	Tarih	4	TS-2	5			239	...	---	----
403910273	Türk Dili ve Edebiyatı	4	TS-2	5			239	...	---	----
Fen Fakültesi										
403910325	Biyoloji	4	MF-2	5			239	...	---	----
403910316	Fizik	4	MF-2	5			239	...	---	----
403910334	Matematik	4	MF-1	5			239	...	---	----
İktisadi ve İdari Bilimler Fakültesi										
403910237	İşletme	4	TM-1	5			239	...	---	----
403910052	Uluslararası İlişkiler	4	TM-2	10			239	...	---	----
403910246	Turizm İşletmeciliği	4	TM-1	5			239	...	---	----
İletişim Fakültesi										
403910343	Gazetecilik	4	TS-1	5			239	...	---	----
Mühendislik Fakültesi										
403910352	Bilgisayar Mühendisliği	4	MF-4	5			239	...	---	----
KIRGIZISTAN-TURKIYE MANAS UNIVERSITESI (BIŞKEK-KIRGIZISTAN)										
Edebiyat Fakültesi										
405210292	Batı Dilleri (İngiliz Dili ve Edebiyatı)	4	DİL-1	5			205	30200	---	238,78197
405210274	Doğu Dilleri (Çin Dili ve Edebiyatı)	4	DİL-3	15			205	42000	---	245,89635
405210283	Doğu Dilleri (Rus Dili ve Edebiyatı)	4	DİL-3	15			205	40400	---	254,81233
405210256	Felsefe	4	TM-3	5			205	415000	---	222,69599
405210344	Mütercim-Tercümanlık (Türkçe-Rusça)	4	DİL-3	15			189, 205	43400	---	236,13795
405210362	Psikolojik Danışmanlık ve Rehberlik	4	TM-3	5			205	63300	---	364,46456
405210265	Sosyoloji	4	TM-3	5			205	266000	---	267,78098
405210044	Tarih	4	TS-2	5			205	167000	---	284,02196
405210053	Türkojoloji	4	TS-2	15			205	253000	---	253,05406
405210398	Mütercim-Tercümanlık (Kırgızca-Türkçe)	4	DİL-3	5			205	...	---	----
Fen Fakültesi										
405210247	Biyoloji	4	MF-2	5			205	...	---	----
405210026	Matematik	4	MF-1	5			205	...	---	----
İktisadi ve İdari Bilimler Fakültesi										
405210371	Finans ve Bankacılık	4	TM-1	8			205	...	---	----
405210062	İktisat	4	TM-1	8			205	...	---	----
405210071	İşletme	4	TM-1	8			205	...	---	----
405210098	Uluslararası İlişkiler	4	TM-2	8			205	265000	---	261,13152

TABLO-4. Merkezi Yerleştirme İle Öğrenci Alan Yükseköğretim Lisans Programları

PROGRAM KODU (1)	PROGRAM ADI (2)	ÖĞR. SÜRE (3)	PUAN TÜRÜ (4)	GENEL KONT. (5)	OK.BİR KONT. (6)	MEB BURS (7)	ÖZEL KOŞUL VE AÇIKLAMALAR (8)	2013-ÖSYS 0,12BAŞARI SIRASI (9)	2013-ÖSYS EK PUANLI B.SIRA (10)	2013-ÖSYS EN KÜÇÜK PUAN (11)
	İlahiyat Fakültesi									
405210389	İslam Bilimleri	4	YGS-4	5			1, 205	291000	61500	327,95581
	İletişim Fakültesi									
405210105	Gazetecilik	4	TS-1	10			205	236000	---	243,67875
405210114	Halkla İlişkiler ve Reklamcılık	4	TS-1	10			205	167000	---	272,70788
405210123	Radyo, Televizyon ve Sinema	4	TS-1	10			205	166000	---	273,49676
	Mühendislik Fakültesi									
405210132	Bilgisayar Mühendisliği	4	MF-4	5			205	214000	---	226,49459
405210141	Çevre Mühendisliği	4	MF-4	5			205		---	
405210159	Gıda Mühendisliği	4	MF-4	5			205		---	
405210238	Kimya Mühendisliği	4	MF-4	5			205		---	
405210335	Veteriner Fakültesi	5	MF-3	5			205	189000	---	241,54616
	Ziraat Fakültesi									
405210326	Bahçe ve Tarla Bitkileri	4	MF-2	3			205		---	
405210308	Bitki Koruma	4	MF-2	3			205		---	
	Turizm ve Otelcilik Yüksekokulu									
405210168	Turizm ve Otel İşletmeciliği	4	YGS-6	5			1, 205	538000	96200	262,34230
405210177	Yiyecek ve İçecek İşletmeciliği	4	YGS-6	5			1, 205	763000	129000	235,92558
	AKDENİZ KARPAZ ÜNİVERSİTESİ (KKTÇ-LEFKOŞA)									
	İşletme Fakültesi									
300610074	İşletme (Ücretli)	4	TM-1	54			97, 289		---	
300610083	İşletme (Tam Burslu)	4	TM-1	6			3, 97, 289		---	
300610056	İşletme (İngilizce) (Ücretli)	4	TM-1	54			17, 21, 28, 97, 289		---	
300610065	İşletme (İngilizce) (Tam Burslu)	4	TM-1	6			3, 17, 21, 28, 97, 289		---	
300610092	Sivil Hava Ulaştırma İşletmeciliği (İngilizce) (Ücretli)	4	TM-1	54			17, 21, 28, 97, 289		---	
300610108	Sivil Hava Ulaştırma İşletmeciliği (İngilizce) (Tam Burslu)	4	TM-1	6			3, 17, 21, 28, 97, 289	287000	---	250,39553
	Turizm ve Otel İşletmeciliği Fakültesi									
300610011	Seyahat İşletmeciliği ve Turizm Rehberliği (İngilizce) (Ücretli)	4	TM-1	54			17, 21, 28, 97, 289		---	
300610029	Seyahat İşletmeciliği ve Turizm Rehberliği (İngilizce) (Tam Burslu)	4	TM-1	6			3, 17, 21, 28, 97, 289		---	
300610038	Konaklama İşletmeciliği (İngilizce) (Ücretli)	4	TM-1	54			17, 21, 28, 97, 289		---	
300610047	Konaklama İşletmeciliği (İngilizce) (Tam Burslu)	4	TM-1	6			3, 17, 21, 28, 97, 289		---	
	DOĞU AKDENİZ ÜNİVERSİTESİ (KKTÇ-GAZİMAĞUSA)									
300112506	Eczacılık Fakültesi (İngilizce) (T.C. Vatandaşları) (Ücretli)	5	MF-3	10			11, 17, 21, 28, 66, 97, 792	62300	---	362,67822
	Eğitim Fakültesi									
300110016	Bilgisayar ve Öğretim Teknolojileri Öğretmenliği (İngilizce) (Ücretli)	4	YGS-1	10			1, 17, 21, 28, 66, 97, 791			
300110025	Bilgisayar ve Öğretim Teknolojileri Öğretmenliği (İngilizce) (Tam Burslu)	4	YGS-1	5			1, 3, 17, 21, 28, 66, 97	320000	17000	277,38020
300111535	Bilgisayar ve Öğretim Teknolojileri Öğretmenliği (İngilizce) (%50 Burslu)	4	YGS-1	10			1, 3, 17, 21, 28, 66, 97			
300110043	İlköğretim Matematik Öğretmenliği (Ücretli)	4	MF-1	10			1, 66, 97, 791			
300110052	İlköğretim Matematik Öğretmenliği (Tam Burslu)	4	MF-1	5			1, 3, 66, 97	172000	17800	255,51413
300111517	İlköğretim Matematik Öğretmenliği (%50 Burslu)	4	MF-1	10			1, 3, 66, 97			
300110061	İngilizce Öğretmenliği-ELT (İngilizce) (Ücretli)	4	DİL-1	10			1, 21, 28, 66, 77, 97, 791			
300110079	İngilizce Öğretmenliği-ELT (İngilizce) (Tam Burslu)	4	DİL-1	5			1, 3, 21, 28, 66, 77, 97	12800	1330	350,76416
300111438	İngilizce Öğretmenliği-ELT (İngilizce) (%50 Burslu)	4	DİL-1	20			1, 3, 21, 28, 66, 77, 97			
300110097	Okul Öncesi Öğretmenliği (Ücretli)	4	YGS-5	35			1, 66, 97			
300110104	Okul Öncesi Öğretmenliği (Tam Burslu)	4	YGS-5	12			1, 3, 66, 97	150000	25900	366,78187
300111492	Okul Öncesi Öğretmenliği (%50 Burslu)	4	YGS-5	30			1, 3, 66, 97	470000	49400	291,89011
300111508	Okul Öncesi Öğretmenliği (%25 Burslu)	4	YGS-5	35			1, 3, 66, 97	825000	73500	247,77977
300110113	Rehberlik ve Psikolojik Danışmanlık (Türkçe) (Ücretli)	4	TM-3	130			66, 97	274000	---	265,49252
300110122	Rehberlik ve Psikolojik Danışmanlık (Türkçe) (Tam Burslu)	4	TM-3	15			3, 66, 97	34900	---	392,97138
300112587	Rehberlik ve Psikolojik Danışmanlık (Ücretli)	4	TM-3	54			17, 21, 66, 86, 97	---	---	---
300112596	Rehberlik ve Psikolojik Danışmanlık (Tam Burslu)	4	TM-3	6			3, 17, 21, 66, 86, 97	---	---	---
300110131	Sınıf Öğretmenliği (Ücretli)	4	TM-2	20			1, 66, 97, 791			
300111614	Sınıf Öğretmenliği (Tam Burslu)	4	TM-2	6			1, 3, 66, 97	281000	18800	256,64380
300111623	Sınıf Öğretmenliği (%50 Burslu)	4	TM-2	25			1, 3, 66, 97			
300111632	Sınıf Öğretmenliği (%25 Burslu)	4	TM-2	11			1, 3, 66, 97			
300110149	Sosyal Bilgiler Öğretmenliği (Ücretli)	4	TS-1	15			1, 66, 97, 791			
300111641	Sosyal Bilgiler Öğretmenliği (Tam Burslu)	4	TS-1	4			1, 3, 66, 97	52000	2430	338,89342
300111659	Sosyal Bilgiler Öğretmenliği (%50 Burslu)	4	TS-1	18			1, 3, 66, 97			
300110167	Türkçe Öğretmenliği (Ücretli)	4	TS-2	22			1, 66, 97, 791			
300110176	Türkçe Öğretmenliği (Tam Burslu)	4	TS-2	7			1, 3, 66, 97	22100	1870	385,71132
300111474	Türkçe Öğretmenliği (%50 Burslu)	4	TS-2	18			1, 3, 66, 97			
300111483	Türkçe Öğretmenliği (%25 Burslu)	4	TS-2	20			1, 3, 66, 97			
300112303	Zihin Engelliler Öğretmenliği (Ücretli)	4	YGS-4	63			1, 66, 97	960000	141000	238,56043
300112409	Zihin Engelliler Öğretmenliği (Tam Burslu)	4	YGS-4	7			1, 3, 66, 97	73600	19900	398,54676
	Fen ve Edebiyat Fakültesi									
300110273	Matematik ve Bilgisayar Bilimleri (İngilizce) (Ücretli)	4	MF-1	10			17, 21, 28, 66, 97, 791		---	
300110282	Matematik ve Bilgisayar Bilimleri (İngilizce) (Tam Burslu)	4	MF-1	5			3, 17, 21, 28, 66, 97		---	

TABLO-4. Merkezi Yerleştirme İle Öğrenci Alan Yükseköğretim Lisans Programları

PROGRAM KODU (1)	PROGRAM ADI (2)	ÖĞR. SÜRE (3)	PUAN TÜRÜ (4)	GENEL KONT. (5)	OK.BİR KONT. (6)	MEB BURS (7)	ÖZEL KOŞUL VE AÇIKLAMALAR (8)	2013-ÖSYS 0,12BAŞARI SIRASI (9)	2013-ÖSYS EK PUANLI B.SIRA (10)	2013-ÖSYS EN KÜÇÜK PUAN (11)
30011235	Matematik ve Bilgisayar Bilimleri (İngilizce) (%50 Burslu)	4	MF-1	10			3, 17, 21, 28, 66, 97			---
300112154	Moleküler Biyoloji ve Genetik (İngilizce) (Ücretli)	4	MF-3	10			17, 21, 28, 66, 97, 791			---
300112163	Moleküler Biyoloji ve Genetik (İngilizce) (Tam Burslu)	4	MF-3	3			3, 17, 21, 28, 66, 97	81300		335,80388
300112172	Moleküler Biyoloji ve Genetik (İngilizce) (%50 Burslu)	4	MF-3	15			3, 17, 21, 28, 66, 97			---
300110219	Mütercim-Tercümanlık (İngilizce) (Ücretli)	4	DİL-1	5			21, 28, 66, 77, 97, 791			---
300110228	Mütercim-Tercümanlık (İngilizce) (Tam Burslu)	4	DİL-1	2			3, 21, 28, 66, 77, 97	5480		426,36077
300111298	Mütercim-Tercümanlık (İngilizce) (%50 Burslu)	4	DİL-1	10			3, 21, 28, 66, 77, 97			---
300112472	Psikoloji (Ücretli)	4	TM-3	54			66, 97, 791	261000		269,37986
300112542	Psikoloji (Tam Burslu)	4	TM-3	6			3, 66, 97			---
300110237	Psikoloji (İngilizce) (Ücretli)	4	TM-3	135			17, 21, 28, 66, 97, 791	414000		222,88355
300110246	Psikoloji (İngilizce) (Tam Burslu)	4	TM-3	15			3, 17, 21, 28, 66, 97	31900		396,70154
300110264	Türk Dili ve Edebiyatı (Ücretli)	4	TS-2	10			66, 97, 791			---
300110307	Türk Dili ve Edebiyatı (Tam Burslu)	4	TS-2	3			3, 66, 97	110000		311,29275
300111253	Türk Dili ve Edebiyatı (%50 Burslu)	4	TS-2	10			3, 66, 97			---
Hukuk Fakültesi										
300110325	Hukuk (Ücretli)	4	TM-2	180			66, 97	148000		303,75985
300110334	Hukuk (Tam Burslu)	4	TM-2	20			3, 66, 97	29900		396,68425
İletişim Fakültesi										
300112199	Gazetecilik (Ücretli)	4	TS-1	10			66, 97, 791			---
300112445	Gazetecilik (Tam Burslu)	4	TS-1	2			3, 66, 97	102000		305,16018
300112436	Gazetecilik (%50 Burslu)	4	TS-1	10			3, 66, 97			---
300112312	Görsel Sanatlar ve Görsel İletişim Tasarımı (İngilizce) (Ücretli)	4	TS-1	10			17, 21, 28, 66, 97, 791			---
300112321	Görsel Sanatlar ve Görsel İletişim Tasarımı (İngilizce) (Tam Burslu)	4	TS-1	3			3, 17, 21, 28, 66, 97	83100		316,17844
300112339	Görsel Sanatlar ve Görsel İletişim Tasarımı (İngilizce) (%50 Burslu)	4	TS-1	15			3, 17, 21, 28, 66, 97			---
300112296	Halkla İlişkiler ve Reklamcılık (Ücretli)	4	TS-1	10			66, 97, 791			---
300112454	Halkla İlişkiler ve Reklamcılık (Tam Burslu)	4	TS-1	2			3, 66, 97	38500		351,65324
300112463	Halkla İlişkiler ve Reklamcılık (%50 Burslu)	4	TS-1	10			3, 66, 97			---
300110361	Halkla İlişkiler ve Reklamcılık (İngilizce) (Ücretli)	4	TS-1	10			17, 21, 28, 66, 97, 791			---
300110379	Halkla İlişkiler ve Reklamcılık (İngilizce) (Tam Burslu)	4	TS-1	5			3, 17, 21, 28, 66, 97	71800		323,76928
300111395	Halkla İlişkiler ve Reklamcılık (İngilizce) (%50 Burslu)	4	TS-1	25			3, 17, 21, 28, 66, 97			---
300112206	Radyo, Televizyon ve Sinema (Ücretli)	4	TS-1	20			66, 97, 791			---
300112384	Radyo, Televizyon ve Sinema (Tam Burslu)	4	TS-1	4			3, 66, 97	76900		320,24896
300112393	Radyo, Televizyon ve Sinema (%50 Burslu)	4	TS-1	18			3, 66, 97			---
300110388	Radyo, Televizyon ve Sinema (İngilizce) (Ücretli)	4	TS-1	10			17, 21, 28, 66, 97, 791			---
300110397	Radyo, Televizyon ve Sinema (İngilizce) (Tam Burslu)	4	TS-1	2			3, 17, 21, 28, 66, 97	29700		361,91111
300111411	Radyo, Televizyon ve Sinema (İngilizce) (%50 Burslu)	4	TS-1	10			3, 17, 21, 28, 66, 97			---
İşletme ve Ekonomi Fakültesi										
300110431	İktisat (İngilizce) (Ücretli)	4	TM-1	10			17, 21, 28, 66, 97, 791			---
300110449	İktisat (İngilizce) (Tam Burslu)	4	TM-1	2			3, 17, 21, 28, 66, 97	200000		277,76255
300110952	İktisat (İngilizce) (%50 Burslu)	4	TM-1	10			3, 17, 21, 28, 66, 97			---
300111959	İşletme (Ücretli)	4	TM-1	10			66, 97, 791			---
300112057	İşletme (Tam Burslu)	4	TM-1	5			3, 66, 97	231000		267,04156
300112233	İşletme (%50 Burslu)	4	TM-1	20			3, 66, 97			---
300110458	İşletme (İngilizce) (Ücretli)	4	TM-1	10			17, 21, 28, 66, 97, 791			---
300110467	İşletme (İngilizce) (Tam Burslu)	4	TM-1	5			3, 17, 21, 28, 66, 97	204000		276,32976
300110934	İşletme (İngilizce) (%50 Burslu)	4	TM-1	20			3, 17, 21, 28, 66, 97			---
300110476	Kamu Yönetimi (İngilizce) (Ücretli)	4	TM-2	10			17, 21, 28, 66, 97, 791			---
300110485	Kamu Yönetimi (İngilizce) (Tam Burslu)	4	TM-2	3			3, 17, 21, 28, 66, 97	198000		283,12891
300111032	Kamu Yönetimi (İngilizce) (%50 Burslu)	4	TM-2	19			3, 17, 21, 28, 66, 97			---
300110494	Siyaset Bilimi (İngilizce) (Ücretli)	4	TM-2	10			17, 21, 28, 66, 97, 791			---
300110501	Siyaset Bilimi (İngilizce) (Tam Burslu)	4	TM-2	5			3, 17, 21, 28, 66, 97	168000		294,81374
300111014	Siyaset Bilimi (İngilizce) (%50 Burslu)	4	TM-2	20			3, 17, 21, 28, 66, 97			---
300110537	Uluslararası İlişkiler (İngilizce) (Ücretli)	4	TM-2	10			17, 21, 28, 66, 97, 791			---
300110546	Uluslararası İlişkiler (İngilizce) (Tam Burslu)	4	TM-2	4			3, 17, 21, 28, 66, 97	130000		312,97130
300110979	Uluslararası İlişkiler (İngilizce) (%50 Burslu)	4	TM-2	28			3, 17, 21, 28, 66, 97			---
Mimarlık Fakültesi										
300110573	Mimarlık (İngilizce) (Ücretli)	4	MF-4	20			17, 21, 28, 66, 97, 791			---
300110582	Mimarlık (İngilizce) (Tam Burslu)	4	MF-4	10			3, 17, 21, 28, 66, 97	46000		381,23958
300111359	Mimarlık (İngilizce) (%50 Burslu)	4	MF-4	47			3, 17, 21, 28, 66, 97	205000		231,34743
300111368	Mimarlık (İngilizce) (%25 Burslu)	4	MF-4	15			3, 17, 21, 28, 66, 97			---
Mühendislik Fakültesi										
300111923	Bilgisayar Mühendisliği (Ücretli)	4	MF-4	10			66, 97, 791			---
300112066	Bilgisayar Mühendisliği (Tam Burslu)	4	MF-4	3			3, 66, 97	111000		296,93906
300112242	Bilgisayar Mühendisliği (%50 Burslu)	4	MF-4	19			3, 66, 97			---
300110616	Bilgisayar Mühendisliği (İngilizce) (Ücretli)	4	MF-4	10			17, 21, 28, 66, 97, 791			---
300110625	Bilgisayar Mühendisliği (İngilizce) (Tam Burslu)	4	MF-4	3			3, 17, 21, 28, 66, 97	68400		346,85062
300111095	Bilgisayar Mühendisliği (İngilizce) (%50 Burslu)	4	MF-4	19			3, 17, 21, 28, 66, 97			---
300110634	Bilişim Sistemleri Mühendisliği (İngilizce) (Ücretli)	4	MF-4	10			17, 21, 28, 66, 97, 791			---
300110643	Bilişim Sistemleri Mühendisliği (İngilizce) (Tam Burslu)	4	MF-4	2			3, 17, 21, 28, 66, 97	131000		279,31529

TABLO-4. Merkezi Yerleştirme İle Öğrenci Alan Yükseköğretim Lisans Programları

PROGRAM KODU (1)	PROGRAM ADI (2)	ÖĞR. SÜRE (3)	PUAN TÜRÜ (4)	GENEL KONT. (5)	OK.BİR KONT. (6)	MEB BURS (7)	ÖZEL KOŞUL VE AÇIKLAMALAR (8)	2013-ÖSYS 0,12BAŞARI SIRASI (9)	2013-ÖSYS EK PUANLI B.SIRA (10)	2013-ÖSYS EN KÜÇÜK PUAN (11)
300111156	Bilişim Sistemleri Mühendisliği (İngilizce) (%50 Burslu)	4	MF-4	10			3, 17, 21, 28, 66, 97			---
300110652	Elektrik-Elektronik Mühendisliği (İngilizce) (Ücretli)	4	MF-4	10			17, 21, 28, 66, 97, 791			---
300110661	Elektrik-Elektronik Mühendisliği (İngilizce) (Tam Burslu)	4	MF-4	5			3, 17, 21, 28, 66, 97	74000	---	339,27111
300111138	Elektrik-Elektronik Mühendisliği (İngilizce) (%50 Burslu)	4	MF-4	20			3, 17, 21, 28, 66, 97			---
300110679	Endüstri Mühendisliği (İngilizce) (Ücretli)	4	MF-4	10			17, 21, 28, 66, 97, 791			---
300110688	Endüstri Mühendisliği (İngilizce) (Tam Burslu)	4	MF-4	5			3, 17, 21, 28, 66, 97	87300	---	322,75029
300111111	Endüstri Mühendisliği (İngilizce) (%50 Burslu)	4	MF-4	20			3, 17, 21, 28, 66, 97			---
300112348	İnşaat Mühendisliği (Ücretli)	4	MF-4	20			66, 97, 791			---
300112357	İnşaat Mühendisliği (Tam Burslu)	4	MF-4	6			3, 66, 97	97500	---	311,19019
300112366	İnşaat Mühendisliği (%50 Burslu)	4	MF-4	38			3, 66, 97	224000	---	218,81645
300110697	İnşaat Mühendisliği (İngilizce) (Ücretli)	4	MF-4	20			17, 21, 28, 66, 97, 791			---
300110704	İnşaat Mühendisliği (İngilizce) (Tam Burslu)	4	MF-4	7			3, 17, 21, 28, 66, 97	102000	---	306,10489
300111059	İnşaat Mühendisliği (İngilizce) (%50 Burslu)	4	MF-4	30			3, 17, 21, 28, 66, 97			---
300111068	İnşaat Mühendisliği (İngilizce) (%25 Burslu)	4	MF-4	10			3, 17, 21, 28, 66, 97			---
300112084	İşletme Mühendisliği (İngilizce) (Ücretli)	4	MF-4	8			17, 21, 28, 66, 97, 791			---
300112093	İşletme Mühendisliği (İngilizce) (Tam Burslu)	4	MF-4	2			3, 17, 21, 28, 66, 97	102000	---	306,24986
300112109	İşletme Mühendisliği (İngilizce) (%50 Burslu)	4	MF-4	7			3, 17, 21, 28, 66, 97			---
300110713	Makine Mühendisliği (İngilizce) (Ücretli)	4	MF-4	10			17, 21, 28, 66, 97, 791			---
300110722	Makine Mühendisliği (İngilizce) (Tam Burslu)	4	MF-4	5			3, 17, 21, 28, 66, 97	108000	---	300,55696
300111077	Makine Mühendisliği (İngilizce) (%50 Burslu)	4	MF-4	20			3, 17, 21, 28, 66, 97			---
300110925	Mekatronik Mühendisliği (İngilizce) (Ücretli)	4	MF-4	10			17, 21, 28, 66, 97, 791			---
300111174	Mekatronik Mühendisliği (İngilizce) (Tam Burslu)	4	MF-4	5			3, 17, 21, 28, 66, 97	103000	---	305,61145
300111183	Mekatronik Mühendisliği (İngilizce) (%50 Burslu)	4	MF-4	20			3, 17, 21, 28, 66, 97			---
300110873	Yazılım Mühendisliği (İngilizce) (Ücretli)	4	MF-4	10			17, 21, 28, 66, 97, 791			---
300111208	Yazılım Mühendisliği (İngilizce) (Tam Burslu)	4	MF-4	2			3, 17, 21, 28, 66, 97	68400	---	346,91242
300111217	Yazılım Mühendisliği (İngilizce) (%50 Burslu)	4	MF-4	10			3, 17, 21, 28, 66, 97			---
Sağlık Bilimleri Fakültesi										
300111968	Beslenme ve Diyetetik (Ücretli)	4	MF-3	40			66, 97			---
300112251	Beslenme ve Diyetetik (Tam Burslu)	4	MF-3	11			3, 66, 97	33700	---	412,77107
300112269	Beslenme ve Diyetetik (%50 Burslu)	4	MF-3	25			3, 66, 97	77700	---	340,51563
300112278	Beslenme ve Diyetetik (%25 Burslu)	4	MF-3	34			3, 66, 97	178000	---	248,51832
300111977	Fizyoterapi ve Rehabilitasyon (Ücretli)	4	MF-3	80			66, 97	159000	---	261,49130
300111995	Fizyoterapi ve Rehabilitasyon (Tam Burslu)	4	MF-3	10			3, 66, 97	24600	---	432,22417
300112003	Fizyoterapi ve Rehabilitasyon (%50 Burslu)	4	MF-3	4			3, 66, 97	39700	---	400,81357
300112012	Fizyoterapi ve Rehabilitasyon (%25 Burslu)	4	MF-3	6			3, 66, 97	74000	---	345,57591
300112118	Sağlık Yönetimi (Ücretli)	4	TM-1	18			66, 97, 791			---
300112127	Sağlık Yönetimi (Tam Burslu)	4	TM-1	4			3, 66, 97	114000	---	316,78531
300112136	Sağlık Yönetimi (%50 Burslu)	4	TM-1	20			3, 66, 97			---
300112481	İTİP Fakültesi (İngilizce) (UOLP-Marmara Üniversitesi) (T.C. Vatandaşları) (Tam Burslu)	6	MF-3	5			3, 17, 21, 28, 66, 97, 792, 824	12900	---	461,29677
300112499	İTİP Fakültesi (İngilizce) (UOLP-Marmara Üniversitesi) (T.C. Vatandaşları) (%50 Burslu)	6	MF-3	5			3, 17, 21, 28, 66, 97, 792, 824	17100	---	450,09258
Bilgisayar ve Teknoloji Yüksekokulu										
300111844	Bilgisayar Teknolojisi ve Bilişim Sistemleri (İngilizce) (Ücretli)	4	YGS-1	10			1, 17, 21, 28, 66, 97, 791			
300111853	Bilgisayar Teknolojisi ve Bilişim Sistemleri (İngilizce) (Tam Burslu)	4	YGS-1	3			1, 3, 17, 21, 28, 66, 97	95000	712	378,98143
300111862	Bilgisayar Teknolojisi ve Bilişim Sistemleri (İngilizce) (%50 Burslu)	4	YGS-1	19			1, 3, 17, 21, 28, 66, 97			
İşletme ve Finans Yüksekokulu										
300110785	Bankacılık ve Finans (İngilizce) (Ücretli)	4	YGS-6	10			1, 17, 21, 28, 66, 97, 791			
300110794	Bankacılık ve Finans (İngilizce) (Tam Burslu)	4	YGS-6	5			1, 3, 17, 21, 28, 66, 97	342000	56200	295,55674
300111808	Bankacılık ve Finans (İngilizce) (%50 Burslu)	4	YGS-6	15			1, 3, 17, 21, 28, 66, 97			
300111889	Bankacılık ve Sigortacılık (İngilizce) (Ücretli)	4	YGS-6	10			1, 17, 21, 28, 66, 97, 791			
300111898	Bankacılık ve Sigortacılık (İngilizce) (Tam Burslu)	4	YGS-6	5			1, 3, 17, 21, 28, 66, 97	381000	63800	287,60100
300111905	Bankacılık ve Sigortacılık (İngilizce) (%50 Burslu)	4	YGS-6	10			1, 3, 17, 21, 28, 66, 97			
300110801	İnsan Kaynakları Yönetimi (İngilizce) (Ücretli)	4	YGS-6	8			1, 17, 21, 28, 66, 97, 791			
300111774	İnsan Kaynakları Yönetimi (İngilizce) (Tam Burslu)	4	YGS-6	2			1, 3, 17, 21, 28, 66, 97	467000	81200	272,72475
300111783	İnsan Kaynakları Yönetimi (İngilizce) (%50 Burslu)	4	YGS-6	7			1, 3, 17, 21, 28, 66, 97			
300110819	Pazarlama (İngilizce) (Ücretli)	4	YGS-6	8			1, 17, 21, 28, 66, 97, 791			
300111756	Pazarlama (İngilizce) (Tam Burslu)	4	YGS-6	2			1, 3, 17, 21, 28, 66, 97	1177034	133000	197,42971
300111747	Pazarlama (İngilizce) (%50 Burslu)	4	YGS-6	7			1, 3, 17, 21, 28, 66, 97			
300110891	Uluslararası Finans (İngilizce) (Ücretli)	4	YGS-6	8			1, 17, 21, 28, 66, 97, 791			
300110907	Uluslararası Finans (İngilizce) (Tam Burslu)	4	YGS-6	2			1, 3, 17, 21, 28, 66, 97	388000	65300	286,20202
300111826	Uluslararası Finans (İngilizce) (%50 Burslu)	4	YGS-6	7			1, 3, 17, 21, 28, 66, 97			
300111941	Uluslararası Ticaret ve İşletmecilik (Ücretli)	4	YGS-6	10			1, 66, 97, 791			
300112075	Uluslararası Ticaret ve İşletmecilik (Tam Burslu)	4	YGS-6	4			1, 3, 66, 97	296000	48100	306,18007
300112287	Uluslararası Ticaret ve İşletmecilik (%50 Burslu)	4	YGS-6	37			1, 3, 66, 97			
300110828	Uluslararası Ticaret ve İşletmecilik (İngilizce) (Ücretli)	4	YGS-6	20			1, 17, 21, 28, 66, 97, 791			
300110837	Uluslararası Ticaret ve İşletmecilik (İngilizce) (Tam Burslu)	4	YGS-6	5			1, 3, 17, 21, 28, 66, 97	385000	64700	286,76136
300111702	Uluslararası Ticaret ve İşletmecilik (İngilizce) (%50 Burslu)	4	YGS-6	27			1, 3, 17, 21, 28, 66, 97			
300110846	Yönetim Bilişim Sistemleri (İngilizce) (Ücretli)	4	YGS-6	5			1, 17, 21, 28, 66, 97, 791			
300110855	Yönetim Bilişim Sistemleri (İngilizce) (Tam Burslu)	4	YGS-6	3			1, 3, 17, 21, 28, 66, 97	314000	51300	301,77695
300111729	Yönetim Bilişim Sistemleri (İngilizce) (%50 Burslu)	4	YGS-6	19			1, 3, 17, 21, 28, 66, 97			

TABLO-4. Merkezi Yerleştirme İle Öğrenci Alan Yükseköğretim Lisans Programları

PROGRAM KODU (1)	PROGRAM ADI (2)	ÖGR. SÜRE (3)	PUAN TÜRÜ (4)	GENEL KONT. (5)	OK.BİR KONT. (6)	MEB BURS (7)	ÖZEL KOŞUL VE AÇIKLAMALAR (8)	2013-ÖSYS 0,12BAŞARI SIRASI (9)	2013-ÖSYS EK PUANLI B.SIRA (10)	2013-ÖSYS EN KÜÇÜK PUAN (11)
Sağlık Hizmetleri Yüksekokulu										
300112603	Hemşirelik (Tam Burslu)	4	YGS-2	5			1, 3, 38, 66, 97	----
300112533	Hemşirelik (%50 Burslu)	4	YGS-2	45			1, 3, 38, 66, 97	613000	17500	222,71596
Turizm ve Otelcilik Yüksekokulu										
300112578	Gastronomi ve Mutfak Sanatları (Ücretli)	4	YGS-4	20			1, 66, 97, 791	----
300112551	Gastronomi ve Mutfak Sanatları (Tam Burslu)	4	YGS-4	4			1, 3, 66, 97	----
300112569	Gastronomi ve Mutfak Sanatları (%50 Burslu)	4	YGS-4	16			1, 3, 66, 97	----
300110758	Turizm ve Otel İşletmeciliği (İngilizce) (Ücretli)	4	YGS-6	10			1, 17, 21, 28, 66, 97, 791			
300110767	Turizm ve Otel İşletmeciliği (İngilizce) (Tam Burslu)	4	YGS-6	3			1, 3, 17, 21, 28, 66, 97	304000	49500	304,24769
300111314	Turizm ve Otel İşletmeciliği (İngilizce) (%50 Burslu)	4	YGS-6	15			1, 3, 17, 21, 28, 66, 97			
GİRNE AMERİKAN ÜNİVERSİTESİ (KKTC-GİRNE)										
Beşeri Bilimler Fakültesi										
300211394	Çin Dili ve Edebiyatı (Ücretli)	4	DİL-3	15			69, 97, 285		---	
300211401	Çin Dili ve Edebiyatı (Tam Burslu)	4	DİL-3	5			3, 69, 97, 285	24500	---	330,20764
300211649	Çin Dili ve Edebiyatı (%75 Burslu)	4	DİL-3	5			3, 69, 97, 285	---	---	----
300211464	Çin Dili ve Edebiyatı (%50 Burslu)	4	DİL-3	10			3, 69, 97, 285	41400	---	248,96963
300210015	İngiliz Dili ve Edebiyatı (İngilizce) (Ücretli)	4	DİL-1	15			21, 28, 69, 97		---	
300210572	İngiliz Dili ve Edebiyatı (İngilizce) (Tam Burslu)	4	DİL-1	10			3, 21, 28, 69, 97	24700	---	266,11418
300211101	İngiliz Dili ve Edebiyatı (İngilizce) (%75 Burslu)	4	DİL-1	5			3, 21, 28, 69, 97	34700	---	217,69696
300210024	İngiliz Dili ve Edebiyatı (İngilizce) (%50 Burslu)	4	DİL-1	5			3, 21, 28, 69, 97		---	
300210033	Mütercim-Tercümanlık (İngilizce) (Ücretli)	4	DİL-1	15			21, 28, 69, 97		---	
300210581	Mütercim-Tercümanlık (İngilizce) (Tam Burslu)	4	DİL-1	15			3, 21, 28, 69, 97	23000	---	275,48493
300211658	Mütercim-Tercümanlık (İngilizce) (%75 Burslu)	4	DİL-1	5			3, 21, 28, 69, 97	---	---	----
300210042	Mütercim-Tercümanlık (İngilizce) (%50 Burslu)	4	DİL-1	10			3, 21, 28, 69, 97		---	
300210051	Psikoloji (İngilizce) (Ücretli)	4	TM-3	58			17, 21, 28, 69, 97	425000	---	216,99705
300210599	Psikoloji (İngilizce) (Tam Burslu)	4	TM-3	15			3, 17, 21, 28, 69, 97	49700	---	376,71854
300211119	Psikoloji (İngilizce) (%75 Burslu)	4	TM-3	15			3, 17, 21, 28, 69, 97	80900	---	350,77965
300210069	Psikoloji (İngilizce) (%50 Burslu)	4	TM-3	62			3, 17, 21, 28, 69, 97	228000	---	280,52964
300211852	Türk Dili ve Edebiyatı (Ücretli)	4	TS-2	36			69, 97	---	---	----
300211861	Türk Dili ve Edebiyatı (Tam Burslu)	4	TS-2	4			3, 69, 97	---	---	----
Eğitim Fakültesi										
300210078	Bilgisayar ve Öğretim Teknolojileri Öğretmenliği (İngilizce) (Ücretli)	4	YGS-1	20			1, 17, 21, 28, 69, 97			
300210606	Bilgisayar ve Öğretim Teknolojileri Öğretmenliği (İngilizce) (Tam Burslu)	4	YGS-1	15			1, 3, 17, 21, 28, 69, 97	416000	29200	256,73044
300211128	Bilgisayar ve Öğretim Teknolojileri Öğretmenliği (İngilizce) (%75 Burslu)	4	YGS-1	10			1, 3, 17, 21, 28, 69, 97			
300210087	Bilgisayar ve Öğretim Teknolojileri Öğretmenliği (İngilizce) (%50 Burslu)	4	YGS-1	10			1, 3, 17, 21, 28, 69, 97			
300210096	İngilizce Öğretmenliği (İngilizce) (Ücretli)	4	DİL-1	20			1, 21, 28, 69, 97			
300210615	İngilizce Öğretmenliği (İngilizce) (Tam Burslu)	4	DİL-1	20			1, 3, 21, 28, 69, 97	19300	1660	299,71770
300211137	İngilizce Öğretmenliği (İngilizce) (%75 Burslu)	4	DİL-1	10			1, 3, 21, 28, 69, 97	26200	1910	258,03682
300210103	İngilizce Öğretmenliği (İngilizce) (%50 Burslu)	4	DİL-1	20			1, 3, 21, 28, 69, 97			
300210493	Okul Öncesi Öğretmenliği (Ücretli)	4	YGS-5	45			1, 69, 97	1226965	77700	205,99348
300210624	Okul Öncesi Öğretmenliği (Tam Burslu)	4	YGS-5	11			1, 3, 69, 97	206000	30800	346,56770
300211146	Okul Öncesi Öğretmenliği (%75 Burslu)	4	YGS-5	9			1, 3, 69, 97	272000	35800	328,81957
300210633	Okul Öncesi Öğretmenliği (%50 Burslu)	4	YGS-5	45			1, 3, 69, 97	641000	61200	268,79152
300210484	Rehberlik ve Psikolojik Danışmanlık (Ücretli)	4	TM-3	66			69, 97	284000	---	262,42068
300210642	Rehberlik ve Psikolojik Danışmanlık (Tam Burslu)	4	TM-3	16			3, 69, 97	45000	---	381,42748
300211155	Rehberlik ve Psikolojik Danışmanlık (%75 Burslu)	4	TM-3	16			3, 69, 97	66500	---	361,71993
300210651	Rehberlik ve Psikolojik Danışmanlık (%50 Burslu)	4	TM-3	62			3, 69, 97	133000	---	319,54260
300211419	Sınıf Öğretmenliği (Ücretli)	4	TM-2	10			1, 69, 97			
300211473	Sınıf Öğretmenliği (Tam Burslu)	4	TM-2	10			1, 3, 69, 97	208000	17300	279,47639
300211667	Sınıf Öğretmenliği (%75 Burslu)	4	TM-2	5			1, 3, 69, 97	---	---	----
300211482	Sınıf Öğretmenliği (%50 Burslu)	4	TM-2	20			1, 3, 69, 97			
300210112	Türkçe Öğretmenliği (Ücretli)	4	TS-2	20			1, 69, 97			
300210696	Türkçe Öğretmenliği (Tam Burslu)	4	TS-2	10			1, 3, 69, 97	64200	2500	340,96557
300211164	Türkçe Öğretmenliği (%75 Burslu)	4	TS-2	20			1, 3, 69, 97	171000	4910	282,30664
300210687	Türkçe Öğretmenliği (%50 Burslu)	4	TS-2	50			1, 3, 69, 97			
300211094	Hukuk Fakültesi (Ücretli)	4	TM-2	135			69, 97	190000	---	285,97173
300211843	Hukuk Fakültesi (Tam Burslu)	4	TM-2	15			3, 69, 97	---	---	----
İletişim Fakültesi										
300210139	Basın ve Yayın (Ücretli)	4	TS-1	20			21, 69, 97, 157		---	
300210703	Basın ve Yayın (Tam Burslu)	4	TS-1	15			3, 21, 69, 97, 157	120000	---	295,39972
300211173	Basın ve Yayın (%75 Burslu)	4	TS-1	15			3, 21, 69, 97, 157	246000	---	239,67681
300210148	Basın ve Yayın (%50 Burslu)	4	TS-1	20			3, 21, 69, 97, 157			
300210157	Halkla İlişkiler (Ücretli)	4	TS-1	20			21, 69, 97, 157		---	
300210712	Halkla İlişkiler (Tam Burslu)	4	TS-1	15			3, 21, 69, 97, 157	165000	---	273,68293
300211182	Halkla İlişkiler (%75 Burslu)	4	TS-1	15			3, 21, 69, 97, 157	280000	---	225,02529
300210166	Halkla İlişkiler (%50 Burslu)	4	TS-1	20			3, 21, 69, 97, 157			
300210175	Radyo, Televizyon ve Sinema (İngilizce) (Ücretli)	4	TS-1	20			17, 21, 28, 69, 97			
300210721	Radyo, Televizyon ve Sinema (İngilizce) (Tam Burslu)	4	TS-1	20			3, 17, 21, 28, 69, 97	105000	---	303,54629
300211191	Radyo, Televizyon ve Sinema (İngilizce) (%75 Burslu)	4	TS-1	10			3, 17, 21, 28, 69, 97	160000	---	275,92026
300210184	Radyo, Televizyon ve Sinema (İngilizce) (%50 Burslu)	4	TS-1	20			3, 17, 21, 28, 69, 97			
İşletme ve Ekonomi Fakültesi										
300210218	Ekonomi (İngilizce) (Ücretli)	4	TM-1	20			17, 21, 28, 69, 97		---	

TABLO-4. Merkezi Yerleştirme İle Öğrenci Alan Yükseköğretim Lisans Programları

PROGRAM KODU (1)	PROGRAM ADI (2)	ÖĞR. SÜRE (3)	PUAN TÜRÜ (4)	GENEL KONT. (5)	OK.BİR KONT. (6)	MEB BURS (7)	ÖZEL KOŞUL VE AÇIKLAMALAR (8)	2013-ÖSYS 0,12BAŞARI SIRASI (9)	2013-ÖSYS EK PUANLI B.SIRA (10)	2013-ÖSYS EN KÜÇÜK PUAN (11)
300210748	Ekonomi (İngilizce) (Tam Burslu)	4	TM-1	15			3, 17, 21, 28, 69, 97	405000	---	214,02429
300210227	Ekonomi (İngilizce) (%50 Burslu)	4	TM-1	10			3, 17, 21, 28, 69, 97		---	
300210236	İşletme (İngilizce) (Ücretli)	4	TM-1	20			17, 21, 28, 69, 97		---	
300210757	İşletme (İngilizce) (Tam Burslu)	4	TM-1	25			3, 17, 21, 28, 69, 97		---	
300211207	İşletme (İngilizce) (%75 Burslu)	4	TM-1	25			3, 17, 21, 28, 69, 97		---	
300210245	İşletme (İngilizce) (%50 Burslu)	4	TM-1	20			3, 17, 21, 28, 69, 97		---	
300211773	İşletme Yönetimi (Ücretli)	4	TM-1	45			69, 97	...	---	----
300211782	İşletme Yönetimi (Tam Burslu)	4	TM-1	5			3, 69, 97	...	---	----
300211834	Pilotaj (İngilizce) (Ücretli)	4	MF-4	27			17, 21, 28, 41, 69, 97, 210	...	---	----
300211879	Pilotaj (İngilizce) (Tam Burslu)	4	MF-4	3			3, 17, 21, 28, 41, 69, 97, 210	...	---	----
300211058	Sivil Hava Ulaştırma İşletmeciliği (İngilizce) (Ücretli)	4	TM-1	25			17, 21, 28, 69, 97		---	
300211216	Sivil Hava Ulaştırma İşletmeciliği (İngilizce) (Tam Burslu)	4	TM-1	20			3, 17, 21, 28, 69, 97	250000	---	261,00874
300211225	Sivil Hava Ulaştırma İşletmeciliği (İngilizce) (%75 Burslu)	4	TM-1	20			3, 17, 21, 28, 69, 97	361000	---	230,90971
300211076	Sivil Hava Ulaştırma İşletmeciliği (İngilizce) (%50 Burslu)	4	TM-1	20			3, 17, 21, 28, 69, 97		---	
300210299	Siyaset Bilimi ve Kamu Yönetimi (İngilizce) (Ücretli)	4	TM-2	20			17, 21, 28, 69, 97		---	
300210784	Siyaset Bilimi ve Kamu Yönetimi (İngilizce) (Tam Burslu)	4	TM-2	15			3, 17, 21, 28, 69, 97	300000	---	250,99505
300211234	Siyaset Bilimi ve Kamu Yönetimi (İngilizce) (%75 Burslu)	4	TM-2	15			3, 17, 21, 28, 69, 97	382000	---	228,09430
300210306	Siyaset Bilimi ve Kamu Yönetimi (İngilizce) (%50 Burslu)	4	TM-2	15			3, 17, 21, 28, 69, 97		---	
300210315	Uluslararası İlişkiler (İngilizce) (Ücretli)	4	TM-2	20			17, 21, 28, 69, 97		---	
300210793	Uluslararası İlişkiler (İngilizce) (Tam Burslu)	4	TM-2	15			3, 17, 21, 28, 69, 97	276000	---	258,02631
300211243	Uluslararası İlişkiler (İngilizce) (%75 Burslu)	4	TM-2	25			3, 17, 21, 28, 69, 97	407000	---	218,63518
300210324	Uluslararası İlişkiler (İngilizce) (%50 Burslu)	4	TM-2	15			3, 17, 21, 28, 69, 97		---	
300210333	Uluslararası İşletmecilik (İngilizce) (Ücretli)	4	TM-1	20			17, 21, 28, 69, 97		---	
300210809	Uluslararası İşletmecilik (İngilizce) (Tam Burslu)	4	TM-1	20			3, 17, 21, 28, 69, 97	397000	---	219,78010
300211252	Uluslararası İşletmecilik (İngilizce) (%75 Burslu)	4	TM-1	15			3, 17, 21, 28, 69, 97		---	
300210342	Uluslararası İşletmecilik (İngilizce) (%50 Burslu)	4	TM-1	15			3, 17, 21, 28, 69, 97		---	
Mimarlık, Tasarım ve Güzel Sanatlar Fakültesi										
300211719	Mimarlık (Ücretli)	4	MF-4	20			69, 97	...	---	----
300211728	Mimarlık (Tam Burslu)	4	MF-4	5			3, 69, 97	...	---	----
300211737	Mimarlık (%75 Burslu)	4	MF-4	5			3, 69, 97	...	---	----
300211746	Mimarlık (%50 Burslu)	4	MF-4	10			3, 69, 97	...	---	----
300210439	Mimarlık (İngilizce) (Ücretli)	4	MF-4	30			17, 21, 28, 69, 97		---	
300210827	Mimarlık (İngilizce) (Tam Burslu)	4	MF-4	15			3, 17, 21, 28, 69, 97	82600	---	328,27064
300211597	Mimarlık (İngilizce) (%75 Burslu)	4	MF-4	20			3, 17, 21, 28, 69, 97	113000	---	295,91402
300210448	Mimarlık (İngilizce) (%50 Burslu)	4	MF-4	50			3, 17, 21, 28, 69, 97		---	
Mühendislik Fakültesi										
300211816	Bilgisayar Mühendisliği (Ücretli)	4	MF-4	36			69, 97	...	---	----
300211825	Bilgisayar Mühendisliği (Tam Burslu)	4	MF-4	4			3, 69, 97	...	---	----
300210378	Bilgisayar Mühendisliği (İngilizce) (Ücretli)	4	MF-4	25			17, 21, 28, 69, 97		---	
300210836	Bilgisayar Mühendisliği (İngilizce) (Tam Burslu)	4	MF-4	20			3, 17, 21, 28, 69, 97	223000	---	219,90927
300211261	Bilgisayar Mühendisliği (İngilizce) (%75 Burslu)	4	MF-4	20			3, 17, 21, 28, 69, 97		---	
300210387	Bilgisayar Mühendisliği (İngilizce) (%50 Burslu)	4	MF-4	20			3, 17, 21, 28, 69, 97		---	
300211791	Elektrik-Elektronik Mühendisliği (Ücretli)	4	MF-4	36			69, 97	...	---	----
300211807	Elektrik-Elektronik Mühendisliği (Tam Burslu)	4	MF-4	4			3, 69, 97	...	---	----
300210396	Elektrik-Elektronik Mühendisliği (İngilizce) (Ücretli)	4	MF-4	25			17, 21, 28, 69, 97		---	
300210845	Elektrik-Elektronik Mühendisliği (İngilizce) (Tam Burslu)	4	MF-4	20			3, 17, 21, 28, 69, 97	185000	---	242,54645
300211279	Elektrik-Elektronik Mühendisliği (İngilizce) (%75 Burslu)	4	MF-4	15			3, 17, 21, 28, 69, 97		---	
300210403	Elektrik-Elektronik Mühendisliği (İngilizce) (%50 Burslu)	4	MF-4	20			3, 17, 21, 28, 69, 97		---	
300210412	Endüstri Mühendisliği (İngilizce) (Ücretli)	4	MF-4	25			17, 21, 28, 69, 97		---	
300210854	Endüstri Mühendisliği (İngilizce) (Tam Burslu)	4	MF-4	15			3, 17, 21, 28, 69, 97	198000	---	235,32596
300211288	Endüstri Mühendisliği (İngilizce) (%75 Burslu)	4	MF-4	15			3, 17, 21, 28, 69, 97		---	
300210421	Endüstri Mühendisliği (İngilizce) (%50 Burslu)	4	MF-4	25			3, 17, 21, 28, 69, 97		---	
300211446	Enerji Sistemleri Mühendisliği (İngilizce) (Ücretli)	4	MF-4	25			17, 21, 28, 69, 97		---	
300211491	Enerji Sistemleri Mühendisliği (İngilizce) (Tam Burslu)	4	MF-4	5			3, 17, 21, 28, 69, 97	209000	---	229,27942
300211507	Enerji Sistemleri Mühendisliği (İngilizce) (%50 Burslu)	4	MF-4	5			3, 17, 21, 28, 69, 97		---	
300211067	İnşaat Mühendisliği (İngilizce) (Ücretli)	4	MF-4	20			17, 21, 28, 69, 97		---	
300211297	İnşaat Mühendisliği (İngilizce) (Tam Burslu)	4	MF-4	15			3, 17, 21, 28, 69, 97	147000	---	266,74994
300211304	İnşaat Mühendisliği (İngilizce) (%75 Burslu)	4	MF-4	20			3, 17, 21, 28, 69, 97	182000	---	243,72871
300211085	İnşaat Mühendisliği (İngilizce) (%50 Burslu)	4	MF-4	20			3, 17, 21, 28, 69, 97		---	
Sağlık Bilimleri Fakültesi										
300211755	Acil Yardım ve Afet Yönetimi (Ücretli)	4	MF-3	36			69, 97	...	---	----
300211764	Acil Yardım ve Afet Yönetimi (Tam Burslu)	4	MF-3	4			3, 69, 97	...	---	----
300211613	Acil Yardım ve Afet Yönetimi (İngilizce) (Ücretli)	4	MF-3	15			17, 21, 28, 69, 97		---	
300211622	Acil Yardım ve Afet Yönetimi (İngilizce) (Tam Burslu)	4	MF-3	5			3, 17, 21, 28, 69, 97		---	
300211631	Acil Yardım ve Afet Yönetimi (İngilizce) (%50 Burslu)	4	MF-3	10			3, 17, 21, 28, 69, 97		---	

TABLO-4. Merkezi Yerleştirme İle Öğrenci Alan Yükseköğretim Lisans Programları

PROGRAM KODU (1)	PROGRAM ADI (2)	ÖĞR. SÜRE (3)	PUAN TÜRÜ (4)	GENEL KONT. (5)	OK.BİR KONT. (6)	MEB BURS (7)	ÖZEL KOŞUL VE AÇIKLAMALAR (8)	2013-ÖSYS 0,12BAŞARI SIRASI (9)	2013-ÖSYS EK PUANLI B.SIRA (10)	2013-ÖSYS EN KÜÇÜK PUAN (11)
300211437	Ergoterapi (İngilizce) (Ücretli)	4	MF-3	15			17, 21, 28, 69, 97			
300211516	Ergoterapi (İngilizce) (Tam Burslu)	4	MF-3	3			3, 17, 21, 28, 69, 97	91600		323.00422
300211685	Ergoterapi (İngilizce) (%75 Burslu)	4	MF-3	2			3, 17, 21, 28, 69, 97			
300211525	Ergoterapi (İngilizce) (%50 Burslu)	4	MF-3	5			3, 17, 21, 28, 69, 97			
300211428	Sağlık Yönetimi (İngilizce) (Ücretli)	4	TM-1	15			17, 21, 28, 69, 97			
300211534	Sağlık Yönetimi (İngilizce) (Tam Burslu)	4	TM-1	7			3, 17, 21, 28, 69, 97	225000		269.01927
300211694	Sağlık Yönetimi (İngilizce) (%75 Burslu)	4	TM-1	5			3, 17, 21, 28, 69, 97			
300211543	Sağlık Yönetimi (İngilizce) (%50 Burslu)	4	TM-1	8			3, 17, 21, 28, 69, 97			
Denizcilik ve Ulaştırma Yüksekokulu										
300210906	Güverte (İngilizce) (Ücretli)	4	YGS-1	30			1, 17, 21, 28, 69, 97, 295			
300210924	Güverte (İngilizce) (Tam Burslu)	4	YGS-1	15			1, 3, 17, 21, 28, 69, 97, 295	281000	12600	287.93524
300211313	Güverte (İngilizce) (%75 Burslu)	4	YGS-1	20			1, 3, 17, 21, 28, 69, 97, 295	370000	23300	265.67874
300210915	Güverte (İngilizce) (%50 Burslu)	4	YGS-1	20			1, 3, 17, 21, 28, 69, 97, 295	502000	38600	242.80618
300210475	Ulaştırma ve Lojistik (İngilizce) (Ücretli)	4	YGS-6	25			1, 17, 21, 28, 69, 97			
300210863	Ulaştırma ve Lojistik (İngilizce) (Tam Burslu)	4	YGS-6	15			1, 3, 17, 21, 28, 69, 97	518000	92100	265.07874
300211322	Ulaştırma ve Lojistik (İngilizce) (%75 Burslu)	4	YGS-6	15			1, 3, 17, 21, 28, 69, 97	857000	131000	226.47527
300210527	Ulaştırma ve Lojistik (İngilizce) (%50 Burslu)	4	YGS-6	20			1, 3, 17, 21, 28, 69, 97			
Hemşirelik Yüksekokulu										
300211455	Ebelik (Ücretli)	4	YGS-2	15			1, 38, 69, 78, 97			
300211579	Ebelik (Tam Burslu)	4	YGS-2	10			1, 3, 38, 69, 78, 97	318000	9280	267.05393
300211676	Ebelik (%75 Burslu)	4	YGS-2	10			1, 3, 38, 69, 78, 97			
300211588	Ebelik (%50 Burslu)	4	YGS-2	10			1, 3, 38, 69, 78, 97	650000	17600	219.04126
300210563	Hemşirelik (Ücretli)	4	YGS-2	23			1, 38, 69, 97			
300210881	Hemşirelik (Tam Burslu)	4	YGS-2	13			1, 3, 38, 69, 97	249000	5290	285.98798
300211604	Hemşirelik (%75 Burslu)	4	YGS-2	13			1, 3, 38, 69, 97	332000	10200	263.80245
300210899	Hemşirelik (%50 Burslu)	4	YGS-2	58			1, 3, 38, 69, 97	597000	17500	224.34293
Uygulamalı Sosyal Bilimler Yüksekokulu										
300210969	Bankacılık ve Finansman (İngilizce) (Ücretli)	4	YGS-6	10			1, 17, 21, 28, 69, 97			
300210978	Bankacılık ve Finansman (İngilizce) (Tam Burslu)	4	YGS-6	10			1, 3, 17, 21, 28, 69, 97	506000	89500	266.86109
300211331	Bankacılık ve Finansman (İngilizce) (%75 Burslu)	4	YGS-6	15			1, 3, 17, 21, 28, 69, 97	805000	130000	231.57371
300210987	Bankacılık ve Finansman (İngilizce) (%50 Burslu)	4	YGS-6	15			1, 3, 17, 21, 28, 69, 97			
300211385	Gastronomi ve Mutfak Sanatları (İngilizce) (Ücretli)	4	YGS-4	18			1, 17, 21, 28, 69, 97			
300211552	Gastronomi ve Mutfak Sanatları (İngilizce) (Tam Burslu)	4	YGS-4	8			1, 3, 17, 21, 28, 69, 97	211000	47900	346.26666
300211701	Gastronomi ve Mutfak Sanatları (İngilizce) (%75 Burslu)	4	YGS-4	6			1, 3, 17, 21, 28, 69, 97			
300211561	Gastronomi ve Mutfak Sanatları (İngilizce) (%50 Burslu)	4	YGS-4	8			1, 3, 17, 21, 28, 69, 97	516000	93900	290.90856
300210536	Konaklama ve Turizm İşletmeciliği (İngilizce) (Ücretli)	4	YGS-6	20			1, 17, 21, 28, 69, 97			
300210872	Konaklama ve Turizm İşletmeciliği (İngilizce) (Tam Burslu)	4	YGS-6	20			1, 3, 17, 21, 28, 69, 97	804000	130000	231.66761
300211349	Konaklama ve Turizm İşletmeciliği (İngilizce) (%75 Burslu)	4	YGS-6	15			1, 3, 17, 21, 28, 69, 97			
300210545	Konaklama ve Turizm İşletmeciliği (İngilizce) (%50 Burslu)	4	YGS-6	20			1, 3, 17, 21, 28, 69, 97			
300210996	Muhasebe (İngilizce) (Ücretli)	4	YGS-6	20			1, 17, 21, 28, 69, 97			
300211004	Muhasebe (İngilizce) (Tam Burslu)	4	YGS-6	10			1, 3, 17, 21, 28, 69, 97	734000	127000	238.89449
300211358	Muhasebe (İngilizce) (%75 Burslu)	4	YGS-6	5			1, 3, 17, 21, 28, 69, 97			
300211013	Muhasebe (İngilizce) (%50 Burslu)	4	YGS-6	5			1, 3, 17, 21, 28, 69, 97			
300210933	Pazarlama (İngilizce) (Ücretli)	4	YGS-6	20			1, 17, 21, 28, 69, 97			
300210942	Pazarlama (İngilizce) (Tam Burslu)	4	YGS-6	5			1, 3, 17, 21, 28, 69, 97	781000	129000	234.01109
300211367	Pazarlama (İngilizce) (%75 Burslu)	4	YGS-6	5			1, 3, 17, 21, 28, 69, 97			
300210951	Pazarlama (İngilizce) (%50 Burslu)	4	YGS-6	10			1, 3, 17, 21, 28, 69, 97			
300211022	Yönetim Bilişim Sistemleri (İngilizce) (Ücretli)	4	YGS-6	20			1, 17, 21, 28, 69, 97			
300211031	Yönetim Bilişim Sistemleri (İngilizce) (Tam Burslu)	4	YGS-6	5			1, 3, 17, 21, 28, 69, 97	418000	71400	280.77134
300211376	Yönetim Bilişim Sistemleri (İngilizce) (%75 Burslu)	4	YGS-6	10			1, 3, 17, 21, 28, 69, 97	807000	130000	231.43953
300211049	Yönetim Bilişim Sistemleri (İngilizce) (%50 Burslu)	4	YGS-6	10			1, 3, 17, 21, 28, 69, 97			
GİRNE ÜNİVERSİTESİ (KKTC-GİRNE)										
Deniz Bilimleri Fakültesi										
300710143	Balıkçılık Teknolojisi Mühendisliği (İngilizce) (Tam Burslu)	4	MF-2	2			3, 17, 21, 28, 97, 139, 153			
300710152	Balıkçılık Teknolojisi Mühendisliği (İngilizce) (%50 Burslu)	4	MF-2	20			3, 17, 21, 28, 97, 139, 153			
Deniz İşletmeciliği ve Yönetimi Fakültesi										
300710019	Deniz İşletmeciliği ve Yönetimi (İngilizce) (Tam Burslu)	4	TM-1	3			3, 17, 21, 28, 97, 153, 160			
300710028	Deniz İşletmeciliği ve Yönetimi (İngilizce) (%50 Burslu)	4	TM-1	30			3, 17, 21, 28, 97, 153, 160			
Denizcilik Fakültesi										
300710037	Deniz Ulaştırma İşletme Mühendisliği (İngilizce) (Tam Burslu)	4	MF-4	4			3, 17, 21, 28, 97, 153, 160			
300710046	Deniz Ulaştırma İşletme Mühendisliği (İngilizce) (%50 Burslu)	4	MF-4	40			3, 17, 21, 28, 97, 153, 160			
300710055	Gemi Makineleri İşletme Mühendisliği (İngilizce) (Tam Burslu)	4	MF-4	4			3, 17, 21, 28, 97, 153, 160			
300710064	Gemi Makineleri İşletme Mühendisliği (İngilizce) (%50 Burslu)	4	MF-4	40			3, 17, 21, 28, 97, 153, 160			
Havacılık ve Uzay Bilimleri Fakültesi										
300710073	Pilotaj (İngilizce) (Ücretli)	4	MF-4	20			17, 21, 28, 41, 97, 153, 210			

TABLO-4. Merkezi Yerleştirme İle Öğrenci Alan Yükseköğretim Lisans Programları

PROGRAM KODU (1)	PROGRAM ADI (2)	ÖĞR. SÜRE (3)	PUAN TÜRÜ (4)	GENEL KONT. (5)	OK.BİR KONT. (6)	MEB BURS (7)	ÖZEL KOŞUL VE AÇIKLAMALAR (8)	2013-ÖSYS 0,12BAŞARI SIRASI (9)	2013-ÖSYS EK PUANLI B.SIRA (10)	2013-ÖSYS EN KÜÇÜK PUAN (11)
300710161	Pilotaj (İngilizce) (Tam Burslu)	4	MF-4	2			3, 17, 21, 28, 41, 97, 153, 210	...	---	----
300710082	Sivil Hava Ulaştırma İşletmeciliği (İngilizce) (Tam Burslu)	4	TM-1	2			3, 17, 21, 28, 97, 153	...	---	----
300710091	Sivil Hava Ulaştırma İşletmeciliği (İngilizce) (%50 Burslu)	4	TM-1	20			3, 17, 21, 28, 97, 153	...	---	----
Denizcilik Yüksekokulu										
300710107	Deniz Ulaştırma İşletme Mühendisliği (Tam Burslu)	4	YGS-1	5			1, 3, 97, 153, 160	...	---	----
300710116	Deniz Ulaştırma İşletme Mühendisliği (%50 Burslu)	4	YGS-1	50			1, 3, 97, 153, 160	...	---	----
300710125	Gemi Makineleri İşletme Mühendisliği (Tam Burslu)	4	YGS-1	5			1, 3, 97, 153, 160	...	---	----
300710134	Gemi Makineleri İşletme Mühendisliği (%50 Burslu)	4	YGS-1	50			1, 3, 97, 153, 160	...	---	----
LEFKE AVRUPA UNİVERSİTESİ (KKTC-LEFKE)										
Dr. Fazıl Küçük Eğitim Fakültesi										
300311463	Bilgisayar ve Öğretim Teknolojileri Öğretmenliği (Tam Burslu)	4	YGS-1	3			1, 3, 70, 97	...	---	----
300311472	Bilgisayar ve Öğretim Teknolojileri Öğretmenliği (%50 Burslu)	4	YGS-1	20			1, 3, 70, 97	...	---	----
300310023	İngilizce Öğretmenliği-ELT (İngilizce) (Tam Burslu)	4	DİL-1	5			1, 3, 21, 28, 70, 77, 97	18200	1620	307,44943
300310932	İngilizce Öğretmenliği-ELT (İngilizce) (%50 Burslu)	4	DİL-1	20			1, 3, 21, 28, 70, 77, 97			
300310526	Okul Öncesi Öğretmenliği (Ücretli)	4	YGS-5	70			1, 70, 97			
300310959	Okul Öncesi Öğretmenliği (Tam Burslu)	4	YGS-5	14			1, 3, 70, 97	172000	28000	357,98519
300310941	Okul Öncesi Öğretmenliği (%25 Burslu)	4	YGS-5	39			1, 3, 70, 97	722000	67000	259,31190
300311348	Özel Eğitim Öğretmenliği (Ücretli)	4	YGS-4	54			1, 70, 97	1025810	143000	231,55737
300311436	Özel Eğitim Öğretmenliği (Tam Burslu)	4	YGS-4	6			1, 3, 70, 97	...	---	----
300310535	Rehberlik ve Psikolojik Danışmanlık (Ücretli)	4	TM-3	120			70, 97	226000	---	280,95931
300310968	Rehberlik ve Psikolojik Danışmanlık (Tam Burslu)	4	TM-3	15			3, 70, 97	40500	---	386,22364
300310977	Rehberlik ve Psikolojik Danışmanlık (%50 Burslu)	4	TM-3	15			3, 70, 97	78500	---	352,59821
300311224	Sınıf Öğretmenliği (Ücretli)	4	TM-2	3			1, 70, 97			
300311445	Sınıf Öğretmenliği (Tam Burslu)	4	TM-2	3			1, 3, 70, 97	...	---	----
300311454	Sınıf Öğretmenliği (%50 Burslu)	4	TM-2	24			1, 3, 70, 97	...	---	----
Fen ve Edebiyat Fakültesi										
300311339	Psikoloji (Ücretli)	4	TM-3	72			70, 97	285000	---	262,03532
300311393	Psikoloji (Tam Burslu)	4	TM-3	8			3, 70, 97	...	---	----
300310041	Tarih (Tam Burslu)	4	TS-2	3			3, 70, 97	159000	---	287,16607
300310562	Tarih (%50 Burslu)	4	TS-2	10			3, 70, 97			
300310068	Türk Dili ve Edebiyatı (Tam Burslu)	4	TS-2	3			3, 70, 97	135000	---	298,53303
300310986	Türk Dili ve Edebiyatı (%50 Burslu)	4	TS-2	10			3, 70, 97			
300310905	Hukuk Fakültesi (Ücretli)	4	TM-2	180			70, 97	207000	---	279,74959
300311357	Hukuk Fakültesi (Tam Burslu)	4	TM-2	20			3, 70, 97	32300	---	393,42152
İktisadi ve İdari Bilimler Fakültesi										
300310086	Bankacılık ve Finans (İngilizce) (Tam Burslu)	4	TM-1	3			3, 17, 21, 28, 70, 97	353000	---	232,89296
300311269	Bankacılık ve Finans (İngilizce) (%50 Burslu)	4	TM-1	20			3, 17, 21, 28, 70, 97			
300310129	Ekonomi (İngilizce) (Tam Burslu)	4	TM-1	5			3, 17, 21, 28, 70, 97	...	---	----
300310614	Ekonomi (İngilizce) (%25 Burslu)	4	TM-1	20			3, 17, 21, 28, 70, 97	...	---	----
300310147	İşletme (İngilizce) (Tam Burslu)	4	TM-1	3			3, 17, 21, 28, 70, 97	319000	---	241,77701
300311296	İşletme (İngilizce) (%50 Burslu)	4	TM-1	20			3, 17, 21, 28, 70, 97			
300310165	Kamu Yönetimi (İngilizce) (Tam Burslu)	4	TM-2	3			3, 17, 21, 28, 70, 97	276000	---	257,85863
300310995	Kamu Yönetimi (İngilizce) (%50 Burslu)	4	TM-2	20			3, 17, 21, 28, 70, 97			
300310192	Uluslararası İlişkiler (İngilizce) (Tam Burslu)	4	TM-2	3			3, 17, 21, 28, 70, 97	251000	---	265,51759
300311003	Uluslararası İlişkiler (İngilizce) (%50 Burslu)	4	TM-2	20			3, 17, 21, 28, 70, 97			
İletişim Bilimleri Fakültesi										
300311012	Halkla İlişkiler ve Reklamcılık (Tam Burslu)	4	TS-1	3			3, 70, 97	83700	---	315,80987
300311021	Halkla İlişkiler ve Reklamcılık (%50 Burslu)	4	TS-1	20			3, 70, 97			
300311039	Radio, Televizyon ve Sinema (Tam Burslu)	4	TS-1	5			3, 70, 97	74900	---	321,52627
300311048	Radio, Televizyon ve Sinema (%50 Burslu)	4	TS-1	30			3, 70, 97			
Mimarlık Fakültesi										
300310314	Mimarlık (İngilizce) (Tam Burslu)	4	MF-4	6			3, 17, 21, 28, 70, 97	79100	---	332,64247
300311118	Mimarlık (İngilizce) (%50 Burslu)	4	MF-4	49			3, 17, 21, 28, 70, 97			
300311506	Peyzaj Mimarlığı (İngilizce) (Tam Burslu)	4	MF-4	2			3, 17, 21, 28, 70, 97	...	---	----
300310783	Peyzaj Mimarlığı (İngilizce) (%50 Burslu)	4	MF-4	18			3, 17, 21, 28, 70, 97			
Mühendislik Fakültesi										
300310271	Bilgisayar Mühendisliği (İngilizce) (Tam Burslu)	4	MF-4	5			3, 17, 21, 28, 70, 97	216000	---	225,17524
300311057	Bilgisayar Mühendisliği (İngilizce) (%50 Burslu)	4	MF-4	20			3, 17, 21, 28, 70, 97			
300310298	Elektrik-Elektronik Mühendisliği (İngilizce) (Tam Burslu)	4	MF-4	5			3, 17, 21, 28, 70, 97	171000	---	250,63630
300311066	Elektrik-Elektronik Mühendisliği (İngilizce) (%50 Burslu)	4	MF-4	20			3, 17, 21, 28, 70, 97			
300311075	Elektronik ve Haberleşme Mühendisliği (İngilizce) (Tam Burslu)	4	MF-4	5			3, 17, 21, 28, 70, 97			
300311084	Elektronik ve Haberleşme Mühendisliği (İngilizce) (%50 Burslu)	4	MF-4	20			3, 17, 21, 28, 70, 97			
300311093	İnşaat Mühendisliği (İngilizce) (Tam Burslu)	4	MF-4	5			3, 17, 21, 28, 70, 97	148000	---	265,85242
300311109	İnşaat Mühendisliği (İngilizce) (%50 Burslu)	4	MF-4	50			3, 17, 21, 28, 70, 97			
300311127	Yazılım Mühendisliği (İngilizce) (Tam Burslu)	4	MF-4	5			3, 17, 21, 28, 70, 97	149000	---	265,61817
300311136	Yazılım Mühendisliği (İngilizce) (%50 Burslu)	4	MF-4	20			3, 17, 21, 28, 70, 97			
Sağlık Bilimleri Fakültesi										
300311145	Beslenme ve Diyetetik (Tam Burslu)	4	MF-3	6			3, 70, 97	35900	---	408,15865
300311154	Beslenme ve Diyetetik (%25 Burslu)	4	MF-3	54			3, 70, 97	197000	---	237,05363
300311233	Fizyoterapi ve Rehabilitasyon (Ücretli)	4	MF-3	45			70, 97	141000	---	275,13737
300311409	Fizyoterapi ve Rehabilitasyon (Tam Burslu)	4	MF-3	5			3, 70, 97	...	---	----
300311163	Sağlık Yönetimi (İngilizce) (Tam Burslu)	4	TM-1	3			3, 17, 21, 28, 70, 97	...	---	----

TABLO-4. Merkezi Yerleştirme İle Öğrenci Alan Yükseköğretim Lisans Programları

PROGRAM KODU (1)	PROGRAM ADI (2)	ÖĞR. SÜRE (3)	PUAN TÜRÜ (4)	GENEL KONT. (5)	OK.BİR KONT. (6)	MEB BURS (7)	ÖZEL KOŞUL VE AÇIKLAMALAR (8)	2013-ÖSYS 0,12BAŞARI SIRASI (9)	2013-ÖSYS EK PUANLI B.SIRA (10)	2013-ÖSYS EN KÜÇÜK PUAN (11)
300311172	Sağlık Yönetimi (İngilizce) (%50 Burslu)	4	TM-1	20			3, 17, 21, 28, 70, 97	...	---	----
300311481	Sosyal Hizmet (Tam Burslu)	4	TM-3	4			3, 70, 97	...	---	----
300311418	Sosyal Hizmet (%50 Burslu)	4	TM-3	35			3, 70, 97	...	---	----
300311499	Sosyal Hizmet (%25 Burslu)	4	TM-3	4			3, 70, 97	...	---	----
Tarım Bilimleri ve Teknolojileri Fakültesi										
300310332	Bahçe Bitkileri Üretimi ve Pazarlaması (İngilizce) (Tam Burslu)	4	MF-2	1			3, 17, 21, 28, 70, 97		---	
300310341	Bahçe Bitkileri Üretimi ve Pazarlaması (İngilizce) (%50 Burslu)	4	MF-2	9			3, 17, 21, 28, 70, 97		---	
Turizm ve Otel İşletmeciliği Yüksekokulu										
300310395	Gastronomi (İngilizce) (Tam Burslu)	4	YGS-4	5			1, 3, 17, 21, 28, 70, 97	----
300310792	Gastronomi (İngilizce) (%25 Burslu)	4	YGS-4	20			1, 3, 17, 21, 28, 70, 97	----
300310411	Turizm İşletmeciliği (İngilizce) (Tam Burslu)	4	YGS-6	5			1, 3, 17, 21, 28, 70, 97	824000	131000	229,70323
300311321	Turizm İşletmeciliği (İngilizce) (%50 Burslu)	4	YGS-6	20			1, 3, 17, 21, 28, 70, 97			
Uygulamalı Bilimler Yüksekokulu										
300310438	Yönetim Bilişim Sistemleri (İngilizce) (Tam Burslu)	4	YGS-6	5			1, 3, 17, 21, 28, 70, 97	522000	92900	264,57346
300311206	Yönetim Bilişim Sistemleri (İngilizce) (%50 Burslu)	4	YGS-6	20			1, 3, 17, 21, 28, 70, 97			
Sağlık Yüksekokulu										
300311515	Hemşirelik (Tam Burslu)	4	YGS-2	5			1, 3, 38, 70, 97	----
300311524	Hemşirelik (%50 Burslu)	4	YGS-2	45			1, 3, 38, 70, 97	----
300310474	Sağlık Yönetimi (Tam Burslu)	4	YGS-6	4			1, 3, 70, 97	392000	66000	285,46074
300311427	Sağlık Yönetimi (%50 Burslu)	4	YGS-6	16			1, 3, 70, 97	----
300310835	Sağlık Yönetimi (%25 Burslu)	4	YGS-6	4			1, 3, 70, 97			
ULUSLARARASI KIBRIS UNİVERSİTESİ (KKTC-LEFKOŞA)										
300411329	Eczacılık Fakültesi (İngilizce) (T.C. Vatandaşları) (Ücretli)	5	MF-3	10			11, 17, 21, 28, 71, 97, 792	111000	---	301,68513
Eğitim Fakültesi										
300411338	Bilgisayar ve Öğretim Teknolojileri Öğretmenliği (Ücretli)	4	YGS-1	10			1, 71, 97			
300411347	Bilgisayar ve Öğretim Teknolojileri Öğretmenliği (Tam Burslu)	4	YGS-1	14			1, 3, 71, 97	470000	35700	247,57897
300411356	Bilgisayar ve Öğretim Teknolojileri Öğretmenliği (%75 Burslu)	4	YGS-1	8			1, 3, 71, 97	857000	44700	204,98107
300411365	Bilgisayar ve Öğretim Teknolojileri Öğretmenliği (%50 Burslu)	4	YGS-1	8			1, 3, 71, 97			
300410013	İngilizce Öğretmenliği (İngilizce) (Ücretli)	4	DİL-1	5			1, 21, 28, 71, 97			
300410701	İngilizce Öğretmenliği (İngilizce) (Tam Burslu)	4	DİL-1	10			1, 3, 21, 28, 71, 97	27900	1980	249,67345
300410976	İngilizce Öğretmenliği (İngilizce) (%75 Burslu)	4	DİL-1	10			1, 3, 21, 28, 71, 97	33400	2020	225,42620
300410022	İngilizce Öğretmenliği (İngilizce) (%50 Burslu)	4	DİL-1	10			1, 3, 21, 28, 71, 97			
300410031	Okul Öncesi Öğretmenliği (Ücretli)	4	YGS-5	25			1, 71, 97			
300410719	Okul Öncesi Öğretmenliği (Tam Burslu)	4	YGS-5	8			1, 3, 71, 97	201000	30400	348,29449
300410985	Okul Öncesi Öğretmenliği (%75 Burslu)	4	YGS-5	12			1, 3, 71, 97	247000	33900	335,26175
300410049	Okul Öncesi Öğretmenliği (%50 Burslu)	4	YGS-5	35			1, 3, 71, 97	608000	58800	272,90791
300410473	Rehberlik ve Psikolojik Danışmanlık (Ücretli)	4	TM-3	103			71, 97	341000	---	245,35597
300410728	Rehberlik ve Psikolojik Danışmanlık (Tam Burslu)	4	TM-3	15			3, 71, 97	42900	---	383,66475
300410994	Rehberlik ve Psikolojik Danışmanlık (%75 Burslu)	4	TM-3	7			3, 71, 97	56800	---	370,07449
300410482	Rehberlik ve Psikolojik Danışmanlık (%50 Burslu)	4	TM-3	20			3, 71, 97	107000	---	333,95027
300410604	Sınıf Öğretmenliği (Ücretli)	4	TM-2	15			1, 71, 97			
300410613	Sınıf Öğretmenliği (Tam Burslu)	4	TM-2	15			1, 3, 71, 97	245000	18200	267,23443
300411002	Sınıf Öğretmenliği (%75 Burslu)	4	TM-2	10			1, 3, 71, 97	289000	18900	254,02951
300410737	Sınıf Öğretmenliği (%50 Burslu)	4	TM-2	15			1, 3, 71, 97			
300410058	Türkçe Öğretmenliği (Ücretli)	4	TS-2	10			1, 71, 97			
300410746	Türkçe Öğretmenliği (Tam Burslu)	4	TS-2	10			1, 3, 71, 97	58700	2450	345,36796
300411011	Türkçe Öğretmenliği (%75 Burslu)	4	TS-2	15			1, 3, 71, 97	101000	2860	316,66963
300410067	Türkçe Öğretmenliği (%50 Burslu)	4	TS-2	15			1, 3, 71, 97			
300410491	Zihin Engelliler Öğretmenliği (Ücretli)	4	YGS-4	65			1, 71, 97	1021329	143000	232,02772
300410525	Zihin Engelliler Öğretmenliği (Tam Burslu)	4	YGS-4	10			1, 3, 71, 97	98000	25500	385,28355
300411029	Zihin Engelliler Öğretmenliği (%75 Burslu)	4	YGS-4	5			1, 3, 71, 97	128000	32000	372,32448
300410552	Zihin Engelliler Öğretmenliği (%50 Burslu)	4	YGS-4	20			1, 3, 71, 97	397000	77900	308,67575
Fen-Edebiyat Fakültesi										
300411595	Psikoloji (Ücretli)	4	TM-3	39			71, 97	...	---	----
300411602	Psikoloji (Tam Burslu)	4	TM-3	6			3, 71, 97	...	---	----
300411611	Psikoloji (%75 Burslu)	4	TM-3	6			3, 71, 97	...	---	----
300411629	Psikoloji (%50 Burslu)	4	TM-3	9			3, 71, 97	...	---	----
300410507	Psikoloji (İngilizce) (Ücretli)	4	TM-3	50			17, 21, 28, 71, 97			
300410534	Psikoloji (İngilizce) (Tam Burslu)	4	TM-3	15			3, 17, 21, 28, 71, 97	59500	---	367,65334
300411038	Psikoloji (İngilizce) (%75 Burslu)	4	TM-3	5			3, 17, 21, 28, 71, 97	75800	---	354,53114
300410561	Psikoloji (İngilizce) (%50 Burslu)	4	TM-3	35			3, 17, 21, 28, 71, 97	279000	---	263,87895
300410094	Türk Dili ve Edebiyatı (Ücretli)	4	TS-2	10			71, 97			
300410755	Türk Dili ve Edebiyatı (Tam Burslu)	4	TS-2	15			3, 71, 97	174000	---	281,06115
300411047	Türk Dili ve Edebiyatı (%75 Burslu)	4	TS-2	15			3, 71, 97	321000	---	232,03468
300410101	Türk Dili ve Edebiyatı (%50 Burslu)	4	TS-2	10			3, 71, 97			
Güzel Sanatlar Fakültesi										
300410119	Mimarlık (İngilizce) (Ücretli)	4	MF-4	10			17, 21, 28, 71, 97		---	
300410764	Mimarlık (İngilizce) (Tam Burslu)	4	MF-4	10			3, 17, 21, 28, 71, 97	91800	---	317,52396
300411056	Mimarlık (İngilizce) (%75 Burslu)	4	MF-4	15			3, 17, 21, 28, 71, 97	120000	---	288,92488
300410128	Mimarlık (İngilizce) (%50 Burslu)	4	MF-4	25			3, 17, 21, 28, 71, 97		---	
300410579	Hukuk Fakültesi (Ücretli)	4	TM-2	138			71, 97	204000	---	280,92951
300410588	Hukuk Fakültesi (Tam Burslu)	4	TM-2	20			3, 71, 97	36400	---	387,90533

TABLO-4. Merkezi Yerleştirme İle Öğrenci Alan Yükseköğretim Lisans Programları

PROGRAM KODU (1)	PROGRAM ADI (2)	ÖĞR. SÜRE (3)	PUAN TÜRÜ (4)	GENEL KONT. (5)	OK.BİR KONT. (6)	MEB BURS (7)	ÖZEL KOŞUL VE AÇIKLAMALAR (8)	2013-ÖSYS 0,12BAŞARI SIRASI (9)	2013-ÖSYS EK PUANLI B.SIRA (10)	2013-ÖSYS EN KÜÇÜK PUAN (11)
300411065	Hukuk Fakültesi (%75 Burslu)	4	TM-2	4			3, 71, 97	38100	---	385,71477
300410773	Hukuk Fakültesi (%50 Burslu)	4	TM-2	38			3, 71, 97	75500	---	348,51775
İktisadi ve İdari Bilimler Fakültesi										
300410137	Avrupa Birliği İlişkileri (İngilizce) (Ücretli)	4	TM-2	10			17, 21, 28, 71, 97		---	
300410782	Avrupa Birliği İlişkileri (İngilizce) (Tam Burslu)	4	TM-2	8			3, 17, 21, 28, 71, 97	345000	---	238,47471
300411074	Avrupa Birliği İlişkileri (İngilizce) (%75 Burslu)	4	TM-2	9			3, 17, 21, 28, 71, 97	417000	---	199,74223
300410146	Avrupa Birliği İlişkileri (İngilizce) (%50 Burslu)	4	TM-2	8			3, 17, 21, 28, 71, 97		---	
300410155	İşletme (İngilizce) (Ücretli)	4	TM-1	10			17, 21, 28, 71, 97		---	
300410791	İşletme (İngilizce) (Tam Burslu)	4	TM-1	15			3, 17, 21, 28, 71, 97		---	
300411083	İşletme (İngilizce) (%75 Burslu)	4	TM-1	5			3, 17, 21, 28, 71, 97		---	
300410164	İşletme (İngilizce) (%50 Burslu)	4	TM-1	10			3, 17, 21, 28, 71, 97		---	
300410173	Uluslararası İlişkiler (İngilizce) (Ücretli)	4	TM-2	10			17, 21, 28, 71, 97		---	
300410807	Uluslararası İlişkiler (İngilizce) (Tam Burslu)	4	TM-2	10			3, 17, 21, 28, 71, 97	302000	---	250,34424
300411092	Uluslararası İlişkiler (İngilizce) (%75 Burslu)	4	TM-2	15			3, 17, 21, 28, 71, 97		---	
300410182	Uluslararası İlişkiler (İngilizce) (%50 Burslu)	4	TM-2	10			3, 17, 21, 28, 71, 97		---	
300410597	Sosyal Hizmet (İngilizce) (Ücretli)	4	TM-3	10			17, 21, 28, 71, 97		---	
300410816	Sosyal Hizmet (İngilizce) (Tam Burslu)	4	TM-3	10			3, 17, 21, 28, 71, 97	122000	---	325,68583
300411108	Sosyal Hizmet (İngilizce) (%75 Burslu)	4	TM-3	10			3, 17, 21, 28, 71, 97	225000	---	281,28199
300410825	Sosyal Hizmet (İngilizce) (%50 Burslu)	4	TM-3	40			3, 17, 21, 28, 71, 97		---	
İletişim Fakültesi										
300410234	Gazetecilik (İngilizce) (Ücretli)	4	TS-1	10			17, 21, 28, 71, 97		---	
300410834	Gazetecilik (İngilizce) (Tam Burslu)	4	TS-1	10			3, 17, 21, 28, 71, 97	141000	---	284,59063
300411117	Gazetecilik (İngilizce) (%75 Burslu)	4	TS-1	5			3, 17, 21, 28, 71, 97	226000	---	247,58838
300410243	Gazetecilik (İngilizce) (%50 Burslu)	4	TS-1	10			3, 17, 21, 28, 71, 97		---	
300410279	Radio ve Televizyon (İngilizce) (Ücretli)	4	TS-1	9			17, 21, 28, 71, 97		---	
300410843	Radio ve Televizyon (İngilizce) (Tam Burslu)	4	TS-1	9			3, 17, 21, 28, 71, 97	120000	---	295,42065
300411126	Radio ve Televizyon (İngilizce) (%75 Burslu)	4	TS-1	9			3, 17, 21, 28, 71, 97	205000	---	256,46651
300410288	Radio ve Televizyon (İngilizce) (%50 Burslu)	4	TS-1	8			3, 17, 21, 28, 71, 97		---	
300410252	Reklamcılık ve Halkla İlişkiler (İngilizce) (Ücretli)	4	TS-1	10			17, 21, 28, 71, 97		---	
300410852	Reklamcılık ve Halkla İlişkiler (İngilizce) (Tam Burslu)	4	TS-1	10			3, 17, 21, 28, 71, 97	218000	---	251,17246
300411135	Reklamcılık ve Halkla İlişkiler (İngilizce) (%75 Burslu)	4	TS-1	10			3, 17, 21, 28, 71, 97	255000	---	236,14957
300410261	Reklamcılık ve Halkla İlişkiler (İngilizce) (%50 Burslu)	4	TS-1	10			3, 17, 21, 28, 71, 97		---	
Mühendislik Fakültesi										
300410297	Bilgisayar Mühendisliği (İngilizce) (Ücretli)	4	MF-4	5			17, 21, 28, 71, 97		---	
300410861	Bilgisayar Mühendisliği (İngilizce) (Tam Burslu)	4	MF-4	15			3, 17, 21, 28, 71, 97	226000	---	215,17242
300411144	Bilgisayar Mühendisliği (İngilizce) (%75 Burslu)	4	MF-4	15			3, 17, 21, 28, 71, 97		---	
300410304	Bilgisayar Mühendisliği (İngilizce) (%50 Burslu)	4	MF-4	5			3, 17, 21, 28, 71, 97		---	
300410313	Bilişim Sistemleri Mühendisliği (İngilizce) (Ücretli)	4	MF-4	5			17, 21, 28, 71, 97		---	
300410879	Bilişim Sistemleri Mühendisliği (İngilizce) (Tam Burslu)	4	MF-4	15			3, 17, 21, 28, 71, 97		---	
300411153	Bilişim Sistemleri Mühendisliği (İngilizce) (%75 Burslu)	4	MF-4	15			3, 17, 21, 28, 71, 97		---	
300410516	Çevre Mühendisliği (İngilizce) (Ücretli)	4	MF-4	5			17, 21, 28, 71, 97		---	
300410888	Çevre Mühendisliği (İngilizce) (Tam Burslu)	4	MF-4	10			3, 17, 21, 28, 71, 97		---	
300411171	Çevre Mühendisliği (İngilizce) (%75 Burslu)	4	MF-4	5			3, 17, 21, 28, 71, 97		---	
300410543	Çevre Mühendisliği (İngilizce) (%50 Burslu)	4	MF-4	10			3, 17, 21, 28, 71, 97		---	
300411514	Elektrik-Elektronik Mühendisliği (Ücretli)	4	MF-4	10			71, 97	...	---	----
300411523	Elektrik-Elektronik Mühendisliği (Tam Burslu)	4	MF-4	15			3, 71, 97	...	---	----
300411532	Elektrik-Elektronik Mühendisliği (%75 Burslu)	4	MF-4	20			3, 71, 97	...	---	----
300411541	Elektrik-Elektronik Mühendisliği (%50 Burslu)	4	MF-4	15			3, 71, 97	...	---	----
300410331	Elektrik-Elektronik Mühendisliği (İngilizce) (Ücretli)	4	MF-4	9			17, 21, 28, 71, 97		---	
300410897	Elektrik-Elektronik Mühendisliği (İngilizce) (Tam Burslu)	4	MF-4	9			3, 17, 21, 28, 71, 97	207000	---	230,69941
300411189	Elektrik-Elektronik Mühendisliği (İngilizce) (%75 Burslu)	4	MF-4	13			3, 17, 21, 28, 71, 97		---	
300410385	Elektrik-Elektronik Mühendisliği (İngilizce) (%50 Burslu)	4	MF-4	9			3, 17, 21, 28, 71, 97		---	
300410349	Endüstri Mühendisliği (İngilizce) (Ücretli)	4	MF-4	5			17, 21, 28, 71, 97		---	
300410904	Endüstri Mühendisliği (İngilizce) (Tam Burslu)	4	MF-4	15			3, 17, 21, 28, 71, 97	210000	---	229,04226
300411198	Endüstri Mühendisliği (İngilizce) (%75 Burslu)	4	MF-4	15			3, 17, 21, 28, 71, 97		---	
300410358	Endüstri Mühendisliği (İngilizce) (%50 Burslu)	4	MF-4	5			3, 17, 21, 28, 71, 97		---	
300410437	Enerji Sistemleri Mühendisliği (İngilizce) (Ücretli)	4	MF-4	5			17, 21, 28, 71, 97		---	
300410913	Enerji Sistemleri Mühendisliği (İngilizce) (Tam Burslu)	4	MF-4	15			3, 17, 21, 28, 71, 97		---	
300411205	Enerji Sistemleri Mühendisliği (İngilizce) (%75 Burslu)	4	MF-4	15			3, 17, 21, 28, 71, 97		---	
300410446	Enerji Sistemleri Mühendisliği (İngilizce) (%50 Burslu)	4	MF-4	5			3, 17, 21, 28, 71, 97		---	
300411471	İnşaat Mühendisliği (Ücretli)	4	MF-4	10			71, 97	...	---	----
300411489	İnşaat Mühendisliği (Tam Burslu)	4	MF-4	15			3, 71, 97	...	---	----
300411498	İnşaat Mühendisliği (%75 Burslu)	4	MF-4	20			3, 71, 97	...	---	----
300411505	İnşaat Mühendisliği (%50 Burslu)	4	MF-4	15			3, 71, 97	...	---	----
300410367	İnşaat Mühendisliği (İngilizce) (Ücretli)	4	MF-4	10			17, 21, 28, 71, 97		---	
300410922	İnşaat Mühendisliği (İngilizce) (Tam Burslu)	4	MF-4	15			3, 17, 21, 28, 71, 97	159000	---	258,10204
300411214	İnşaat Mühendisliği (İngilizce) (%75 Burslu)	4	MF-4	15			3, 17, 21, 28, 71, 97	182000	---	243,88539
300410376	İnşaat Mühendisliği (İngilizce) (%50 Burslu)	4	MF-4	10			3, 17, 21, 28, 71, 97		---	
300411435	Makine Mühendisliği (İngilizce) (Ücretli)	4	MF-4	15			17, 21, 28, 71, 97	...	---	----

TABLO-4. Merkezi Yerleştirme İle Öğrenci Alan Yükseköğretim Lisans Programları

PROGRAM KODU (1)	PROGRAM ADI (2)	ÖĞR. SÜRE (3)	PUAN TÜRÜ (4)	GENEL KONT. (5)	OK.BİR KONT. (6)	MEB BURS (7)	ÖZEL KOŞUL VE AÇIKLAMALAR (8)	2013-ÖSYS 0,12BAŞARI SIRASI (9)	2013-ÖSYS EK PUANLI B.SIRA (10)	2013-ÖSYS EN KÜÇÜK PUAN (11)
300411444	Makine Mühendisliği (İngilizce) (Tam Burslu)	4	MF-4	10			3, 17, 21, 28, 71, 97	...	---	----
300411453	Makine Mühendisliği (İngilizce) (%75 Burslu)	4	MF-4	15			3, 17, 21, 28, 71, 97	...	---	----
300411462	Makine Mühendisliği (İngilizce) (%50 Burslu)	4	MF-4	20			3, 17, 21, 28, 71, 97	...	---	----
Sağlık Bilimleri Fakültesi										
300411241	Beslenme ve Diyetetik (Ücretli)	4	MF-3	40			71, 97		---	----
300411277	Beslenme ve Diyetetik (Tam Burslu)	4	MF-3	6			3, 71, 97	49600	---	383,00762
300411374	Beslenme ve Diyetetik (%75 Burslu)	4	MF-3	3			3, 71, 97	...	---	----
300411383	Beslenme ve Diyetetik (%50 Burslu)	4	MF-3	11			3, 71, 97	...	---	----
300411259	Fizyoterapi ve Rehabilitasyon (Ücretli)	4	MF-3	36			71, 97	160000	---	260,76745
300411268	Fizyoterapi ve Rehabilitasyon (Tam Burslu)	4	MF-3	6			3, 71, 97	34800	---	410,32598
300411392	Fizyoterapi ve Rehabilitasyon (%75 Burslu)	4	MF-3	3			3, 71, 97	...	---	----
300411408	Fizyoterapi ve Rehabilitasyon (%50 Burslu)	4	MF-3	15			3, 71, 97	...	---	----
300411559	Hemşirelik (Ücretli)	4	MF-3	9			38, 71, 97	...	---	----
300411568	Hemşirelik (Tam Burslu)	4	MF-3	6			3, 38, 71, 97	...	---	----
300411577	Hemşirelik (%75 Burslu)	4	MF-3	9			3, 38, 71, 97	...	---	----
300411586	Hemşirelik (%50 Burslu)	4	MF-3	36			3, 38, 71, 97	...	---	----
Tarım Bilimleri ve Teknolojileri Fakültesi										
300410676	Bitkisel Üretim ve Teknolojileri (İngilizce) (Tam Burslu)	4	MF-2	10			3, 17, 21, 28, 71, 97		---	----
300411223	Bitkisel Üretim ve Teknolojileri (İngilizce) (%75 Burslu)	4	MF-2	15			3, 17, 21, 28, 71, 97		---	----
Turizm ve Otel İşletmeciliği Y.O.										
300410394	Turizm ve Otel İşletmeciliği (İngilizce) (Ücretli)	4	YGS-6	5			1, 17, 21, 28, 71, 97		---	----
300411638	Turizm ve Otel İşletmeciliği (İngilizce) (Tam Burslu)	4	YGS-6	2			1, 3, 17, 21, 21, 71, 97	...	---	----
300411417	Turizm ve Otel İşletmeciliği (İngilizce) (%75 Burslu)	4	YGS-6	13			1, 3, 17, 21, 28, 71, 97	...	---	----
Uygulamalı Bilimler Yüksekokulu										
300410419	Yönetim Bilişim Sistemleri (İngilizce) (Ücretli)	4	YGS-6	5			1, 17, 21, 28, 71, 97		---	----
300411647	Yönetim Bilişim Sistemleri (İngilizce) (Tam Burslu)	4	YGS-6	2			1, 3, 17, 21, 28, 71, 97	...	---	----
300411426	Yönetim Bilişim Sistemleri (İngilizce) (%75 Burslu)	4	YGS-6	13			1, 3, 17, 21, 28, 71, 97	...	---	----
YAKIN DOĞU UNIVERSİTESİ (KKTC-LEFKOŞA)										
Atatürk Eğitim Fakültesi										
300510021	Bilgisayar ve Öğretim Teknolojileri Öğretmenliği (Tam Burslu)	4	YGS-1	10			1, 3, 73, 97	...	---	----
300511107	Bilgisayar ve Öğretim Teknolojileri Öğretmenliği (%50 Burslu)	4	YGS-1	90			1, 3, 73, 97		---	----
300511276	Fen Bilgisi Öğretmenliği (Tam Burslu)	4	MF-2	6			1, 3, 73, 97	...	---	----
300511346	Fen Bilgisi Öğretmenliği (%50 Burslu)	4	MF-2	54			1, 3, 73, 97	...	---	----
300511813	İlköğretim Matematik Öğretmenliği (Tam Burslu)	4	MF-1	5			1, 3, 73, 97	...	---	----
300511116	İlköğretim Matematik Öğretmenliği (%50 Burslu)	4	MF-1	45			1, 3, 73, 97	...	---	----
300510048	İngilizce Öğretmenliği-ELT (İngilizce) (Tam Burslu)	4	DİL-1	8			1, 15, 28, 73, 77, 97	...	---	----
300510736	İngilizce Öğretmenliği-ELT (İngilizce) (%50 Burslu)	4	DİL-1	72			1, 3, 15, 28, 73, 77, 97	...	---	----
300511822	Okul Öncesi Öğretmenliği (Tam Burslu)	4	YGS-5	9			1, 3, 73, 97	...	---	----
300511601	Okul Öncesi Öğretmenliği (%50 Burslu)	4	YGS-5	81			1, 3, 73, 97	...	---	----
300510066	Rehberlik ve Psikolojik Danışmanlık (Ücretli)	4	TM-3	108			73, 97	341000	---	245,34899
300510075	Rehberlik ve Psikolojik Danışmanlık (Tam Burslu)	4	TM-3	12			3, 73, 97	45600	---	380,78313
300510093	Sınıf Öğretmenliği (Tam Burslu)	4	TM-2	6			1, 3, 73, 97	...	---	----
300511125	Sınıf Öğretmenliği (%50 Burslu)	4	TM-2	54			1, 3, 73, 97	...	---	----
300511294	Sosyal Bilgiler Öğretmenliği (Tam Burslu)	4	TS-1	3			1, 3, 73, 97	...	---	----
300511373	Sosyal Bilgiler Öğretmenliği (%50 Burslu)	4	TS-1	27			1, 3, 73, 97	...	---	----
300510136	Türkçe Öğretmenliği (Tam Burslu)	4	TS-2	6			1, 3, 73, 97	...	---	----
300511143	Türkçe Öğretmenliği (%50 Burslu)	4	TS-2	54			1, 3, 73, 97	...	---	----
300511549	Üstün Zekalılar Öğretmenliği (Tam Burslu)	4	YGS-6	6			1, 3, 73, 97	397000	67100	284,44960
300511558	Üstün Zekalılar Öğretmenliği (%50 Burslu)	4	YGS-6	54			1, 3, 73, 97	...	---	----
300511328	Zihnin Engelliler Öğretmenliği (Ücretli)	4	YGS-4	32			1, 73, 97	1021142	143000	232,04987
300511831	Zihnin Engelliler Öğretmenliği (Tam Burslu)	4	YGS-4	7			1, 3, 73, 97	...	---	----
300511337	Zihnin Engelliler Öğretmenliği (%50 Burslu)	4	YGS-4	31			1, 3, 73, 97	360000	72400	314,92059
300510206	Diş Hekimliği Fakültesi (Ücretli)	5	MF-3	100			73, 97	90800	---	323,87482
300510215	Diş Hekimliği Fakültesi (Tam Burslu)	5	MF-3	10			3, 73, 97	20900	---	440,99774
300510224	Eczacılık Fakültesi (İngilizce) (Ücretli)	5	MF-3	90			11, 15, 17, 28, 73, 97	162000	---	259,01846
300511849	Eczacılık Fakültesi (İngilizce) (Tam Burslu)	5	MF-3	10			3, 11, 15, 17, 28, 73, 97	...	---	----
Fen-Edebiyat Fakültesi										
300510242	İngiliz Dili ve Edebiyatı (İngilizce) (Tam Burslu)	4	DİL-1	6			3, 15, 28, 73, 77, 97	...	---	----
300511619	İngiliz Dili ve Edebiyatı (İngilizce) (%75 Burslu)	4	DİL-1	36			3, 15, 28, 73, 77, 97	...	---	----
300511779	Matematik (İngilizce) (Tam Burslu)	4	MF-1	4			3, 15, 17, 28, 73, 97	...	---	----
300511788	Matematik (İngilizce) (%75 Burslu)	4	MF-1	36			3, 15, 17, 28, 73, 97	...	---	----
300512168	Moleküler Biyoloji ve Genetik (İngilizce) (Ücretli)	4	MF-3	45			15, 17, 28, 73, 97	...	---	----
300512177	Moleküler Biyoloji ve Genetik (İngilizce) (Tam Burslu)	4	MF-3	5			3, 15, 17, 28, 73, 97	...	---	----
300511858	Mütercim-Tercümanlık (İngilizce) (Tam Burslu)	4	DİL-1	4			3, 15, 28, 73, 97	...	---	----
300511628	Mütercim-Tercümanlık (İngilizce) (%75 Burslu)	4	DİL-1	36			3, 15, 28, 73, 97	...	---	----
300511673	Psikoloji (Ücretli)	4	TM-3	54			73, 97	...	---	----
300511867	Psikoloji (Tam Burslu)	4	TM-3	6			3, 73, 97	...	---	----
300510269	Psikoloji (İngilizce) (Ücretli)	4	TM-3	90			15, 17, 28, 73, 97	...	---	----
300510278	Psikoloji (İngilizce) (Tam Burslu)	4	TM-3	10			3, 15, 17, 28, 73, 97	48300	---	378,08613
300511585	Tarih (Tam Burslu)	4	TS-2	4			3, 73, 97	...	---	----
300511637	Tarih (%75 Burslu)	4	TS-2	36			3, 73, 97	...	---	----
300510296	Türk Dili ve Edebiyatı (Tam Burslu)	4	TS-2	6			3, 73, 97	...	---	----
300511646	Türk Dili ve Edebiyatı (%75 Burslu)	4	TS-2	54			3, 73, 97	...	---	----
300510303	Hukuk Fakültesi (Ücretli)	4	TM-2	180			73, 97	197000	---	283,34265
300510312	Hukuk Fakültesi (Tam Burslu)	4	TM-2	20			3, 73, 97	34100	---	390,95714

TABLO-4. Merkezi Yerleştirme İle Öğrenci Alan Yükseköğretim Lisans Programları

PROGRAM KODU (1)	PROGRAM ADI (2)	ÖĞR. SÜRE (3)	PUAN TÜRÜ (4)	GENEL KONT. (5)	OK.BİR KONT. (6)	MEB BURS (7)	ÖZEL KOŞUL VE AÇIKLAMALAR (8)	2013-ÖSYS 0,12BAŞARI SIRASI (9)	2013-ÖSYS EK PUANLI B.SIRA (10)	2013-ÖSYS EN KÜÇÜK PUAN (11)
İktisadi ve İdari Bilimler Fakültesi										
300510339	Avrupa Birliği İlişkileri (İngilizce) (Tam Burslu)	4	TM-2	3			3, 15, 17, 28, 73, 97	...	---	----
300510781	Avrupa Birliği İlişkileri (İngilizce) (%50 Burslu)	4	TM-2	27			3, 15, 17, 28, 73, 97	...	---	----
300511876	Bankacılık ve Finans (Tam Burslu)	4	TM-1	3			3, 73, 97	...	---	----
300511725	Bankacılık ve Finans (%50 Burslu)	4	TM-1	27			3, 73, 97	...	---	----
300510357	Bankacılık ve Finans (İngilizce) (Tam Burslu)	4	TM-1	3			3, 15, 17, 28, 73, 97	...	---	----
300510799	Bankacılık ve Finans (İngilizce) (%50 Burslu)	4	TM-1	27			3, 15, 17, 28, 73, 97	...	---	----
300511885	Bilgi ve Belge Yönetimi (Tam Burslu)	4	TM-1	2			3, 73, 97	...	---	----
300510966	Bilgi ve Belge Yönetimi (%50 Burslu)	4	TM-1	8			3, 73, 97	...	---	----
300511707	Bilgisayar-Enformatik (Tam Burslu)	4	MF-4	3			3, 73, 97	...	---	----
300511716	Bilgisayar-Enformatik (%50 Burslu)	4	MF-4	27			3, 73, 97	...	---	----
300510375	Bilgisayar-Enformatik (İngilizce) (Tam Burslu)	4	MF-4	3			3, 15, 17, 28, 73, 97	...	---	----
300510806	Bilgisayar-Enformatik (İngilizce) (%50 Burslu)	4	MF-4	27			3, 15, 17, 28, 73, 97	...	---	----
300510393	Ekonomi (İngilizce) (Tam Burslu)	4	TM-1	2			3, 15, 17, 28, 73, 97	...	---	----
300510815	Ekonomi (İngilizce) (%50 Burslu)	4	TM-1	18			3, 15, 17, 28, 73, 97	...	---	----
300511894	İnsan Kaynakları Yönetimi (İngilizce) (Tam Burslu)	4	TM-1	2			3, 15, 17, 28, 73, 97	...	---	----
300510824	İnsan Kaynakları Yönetimi (İngilizce) (%50 Burslu)	4	TM-1	18			3, 15, 17, 28, 73, 97	...	---	----
300510427	İşletme (İngilizce) (Tam Burslu)	4	TM-1	4			3, 15, 17, 28, 73, 97	...	---	----
300510833	İşletme (İngilizce) (%50 Burslu)	4	TM-1	36			3, 15, 17, 28, 73, 97	...	---	----
300511734	İşletme Yönetimi (Tam Burslu)	4	TM-1	4			3, 73, 97	...	---	----
300511743	İşletme Yönetimi (%50 Burslu)	4	TM-1	36			3, 73, 97	...	---	----
300511901	İşletme Yönetimi (İngilizce) (Tam Burslu)	4	TM-1	4			3, 15, 17, 28, 73, 97	...	---	----
300511919	İşletme Yönetimi (İngilizce) (%50 Burslu)	4	TM-1	36			3, 15, 17, 28, 73, 97	...	---	----
300510445	Pazarlama (İngilizce) (Tam Burslu)	4	TM-1	4			3, 15, 17, 28, 73, 97	...	---	----
300510842	Pazarlama (İngilizce) (%50 Burslu)	4	TM-1	36			3, 15, 17, 28, 73, 97	...	---	----
300511752	Siyaset Bilimi (Tam Burslu)	4	TM-2	4			3, 73, 97	...	---	----
300511761	Siyaset Bilimi (%50 Burslu)	4	TM-2	36			3, 73, 97	...	---	----
300510463	Siyaset Bilimi (İngilizce) (Tam Burslu)	5	TM-2	4			3, 15, 17, 28, 73, 97	...	---	----
300510851	Siyaset Bilimi (İngilizce) (%50 Burslu)	4	TM-2	36			3, 15, 17, 28, 73, 97	...	---	----
300511682	Uluslararası İlişkiler (Tam Burslu)	4	TM-2	4			3, 73, 97	...	---	----
300511691	Uluslararası İlişkiler (%50 Burslu)	4	TM-2	36			3, 73, 97	...	---	----
300510481	Uluslararası İlişkiler (İngilizce) (Tam Burslu)	4	TM-2	4			3, 15, 17, 28, 73, 97	...	---	----
300510869	Uluslararası İlişkiler (İngilizce) (%50 Burslu)	4	TM-2	36			3, 15, 17, 28, 73, 97	...	---	----
300510506	Uluslararası İşletme (İngilizce) (Tam Burslu)	4	TM-1	2			3, 15, 17, 28, 73, 97	...	---	----
300510878	Uluslararası İşletme (İngilizce) (%50 Burslu)	4	TM-1	18			3, 15, 17, 28, 73, 97	...	---	----
300511231	İlahiyat Fakültesi (Tam Burslu)	4	YGS-4	100			1, 3, 73, 97	240000	53100	339,00671
İletişim Fakültesi										
300512098	Gazetecilik (Tam Burslu)	4	TS-1	3			3, 73, 97	...	---	----
300512089	Gazetecilik (%50 Burslu)	4	TS-1	30			3, 73, 97	...	---	----
300512071	Halkla İlişkiler ve Tanıtım (Tam Burslu)	4	TS-1	4			3, 73, 97	...	---	----
300512062	Halkla İlişkiler ve Tanıtım (%50 Burslu)	4	TS-1	40			3, 73, 97	...	---	----
300512114	Radyo, Televizyon ve Sinema (Tam Burslu)	4	TS-1	2			3, 73, 97	...	---	----
300512105	Radyo, Televizyon ve Sinema (%50 Burslu)	4	TS-1	20			3, 73, 97	...	---	----
Mimarlık Fakültesi										
300511797	Mimarlık (Tam Burslu)	4	MF-4	6			3, 73, 97	...	---	----
300511804	Mimarlık (%50 Burslu)	4	MF-4	54			3, 73, 97	...	---	----
300510587	Mimarlık (İngilizce) (Tam Burslu)	4	MF-4	9			3, 15, 17, 28, 73, 97	66000	---	350,30399
300511655	Mimarlık (İngilizce) (%50 Burslu)	4	MF-4	81			3, 15, 17, 28, 73, 97	...	---	----
300511928	Peyzaj Mimarlığı (İngilizce) (Tam Burslu)	4	MF-4	3			3, 15, 17, 28, 73, 97	...	---	----
300511161	Peyzaj Mimarlığı (İngilizce) (%50 Burslu)	4	MF-4	27			3, 15, 17, 28, 73, 97	...	---	----
Mühendislik Fakültesi										
300511937	Bilgisayar Mühendisliği (Tam Burslu)	4	MF-4	3			3, 73, 97	...	---	----
300511452	Bilgisayar Mühendisliği (%50 Burslu)	4	MF-4	27			3, 73, 97	...	---	----
300510603	Bilgisayar Mühendisliği (İngilizce) (Tam Burslu)	4	MF-4	3			3, 15, 17, 28, 73, 97	...	---	----
300511064	Bilgisayar Mühendisliği (İngilizce) (%50 Burslu)	4	MF-4	27			3, 15, 17, 28, 73, 97	...	---	----
300511946	Bilişim Sistemleri Mühendisliği (Tam Burslu)	4	MF-4	3			3, 73, 97	...	---	----
300511461	Bilişim Sistemleri Mühendisliği (%50 Burslu)	4	MF-4	27			3, 73, 97	...	---	----
300511955	Bilişim Sistemleri Mühendisliği (İngilizce) (Tam Burslu)	4	MF-4	3			3, 15, 17, 28, 73, 97	...	---	----
300511091	Bilişim Sistemleri Mühendisliği (İngilizce) (%50 Burslu)	4	MF-4	27			3, 15, 17, 28, 73, 97	...	---	----
300511964	Biyomedikal Mühendisliği (Tam Burslu)	4	MF-4	3			3, 73, 97	...	---	----
300511479	Biyomedikal Mühendisliği (%50 Burslu)	4	MF-4	27			3, 73, 97	...	---	----
300510957	Biyomedikal Mühendisliği (İngilizce) (Tam Burslu)	4	MF-4	3			3, 15, 17, 28, 73, 97	...	---	----
300511179	Biyomedikal Mühendisliği (İngilizce) (%50 Burslu)	4	MF-4	27			3, 15, 17, 28, 73, 97	...	---	----
300511973	Biyomühendislik (İngilizce) (Tam Burslu)	4	MF-4	3			3, 15, 17, 28, 73, 97	...	---	----
300511488	Biyomühendislik (İngilizce) (%50 Burslu)	4	MF-4	27			3, 15, 17, 28, 73, 97	...	---	----
300511982	Elektrik-Elektronik Mühendisliği (Tam Burslu)	4	MF-4	3			3, 73, 97	...	---	----
300511497	Elektrik-Elektronik Mühendisliği (%50 Burslu)	4	MF-4	27			3, 73, 97	...	---	----
300510621	Elektrik-Elektronik Mühendisliği (İngilizce) (Tam Burslu)	4	MF-4	3			3, 15, 17, 28, 73, 97	...	---	----
300511073	Elektrik-Elektronik Mühendisliği (İngilizce) (%50 Burslu)	4	MF-4	27			3, 15, 17, 28, 73, 97	...	---	----
300511991	Gıda Mühendisliği (İngilizce) (Tam Burslu)	4	MF-4	5			3, 15, 17, 28, 73, 97	...	---	----
300511188	Gıda Mühendisliği (İngilizce) (%50 Burslu)	4	MF-4	45			3, 15, 17, 28, 73, 97	...	---	----
300512008	İnşaat Mühendisliği (Tam Burslu)	4	MF-4	2			3, 73, 97	...	---	----
300511567	İnşaat Mühendisliği (%50 Burslu)	4	MF-4	18			3, 73, 97	...	---	----
300510648	İnşaat Mühendisliği (İngilizce) (Tam Burslu)	4	MF-4	8			3, 15, 17, 28, 73, 97	...	---	----
300511197	İnşaat Mühendisliği (İngilizce) (%50 Burslu)	4	MF-4	67			3, 15, 17, 28, 73, 97	...	---	----
300512017	Makine Mühendisliği (Tam Burslu)	4	MF-4	3			3, 73, 97	...	---	----

TABLO-4. Merkezi Yerleştirme İle Öğrenci Alan Yükseköğretim Lisans Programları

PROGRAM KODU (1)	PROGRAM ADI (2)	ÖGR. SÜRE (3)	PUAN TÜRÜ (4)	GENEL KONT. (5)	OK.BİR KONT. (6)	MEB BURS (7)	ÖZEL KOŞUL VE AÇIKLAMALAR (8)	2013-ÖSYS 0,12BAŞARI SIRASI (9)	2013-ÖSYS EK PUANLI B.SIRA (10)	2013-ÖSYS EN KÜÇÜK PUAN (11)
300511576	Makine Mühendisliği (%50 Burslu)	4	MF-4	27			3, 73, 97			
300510666	Makine Mühendisliği (İngilizce) (Tam Burslu)	4	MF-4	3			3, 15, 17, 28, 73, 97	...		----
300511082	Makine Mühendisliği (İngilizce) (%50 Burslu)	4	MF-4	27			3, 15, 17, 28, 73, 97			
300512026	Otomotiv Mühendisliği (İngilizce) (Tam Burslu)	4	MF-4	3			3, 15, 17, 28, 73, 97	...		----
300511301	Otomotiv Mühendisliği (İngilizce) (%50 Burslu)	4	MF-4	27			3, 15, 17, 28, 73, 97			
300512141	Petrol ve Doğalgaz Mühendisliği (İngilizce) (Ücretli)	4	MF-4	49			15, 17, 28, 73, 97	...		----
300512159	Petrol ve Doğalgaz Mühendisliği (İngilizce) (Tam Burslu)	4	MF-4	6			3, 15, 17, 28, 73, 97	...		----
300512035	Yazılım Mühendisliği (İngilizce) (Tam Burslu)	4	MF-4	3			3, 15, 17, 28, 73, 97	...		----
300511504	Yazılım Mühendisliği (İngilizce) (%50 Burslu)	4	MF-4	27			3, 15, 17, 28, 73, 97			
Sağlık Bilimleri Fakültesi										
300512044	Beslenme ve Diyetetik (Tam Burslu)	4	MF-3	6			3, 73, 97	...		----
300512053	Beslenme ve Diyetetik (%25 Burslu)	4	MF-3	54			3, 73, 97	...		----
300510684	Beslenme ve Diyetetik (İngilizce) (Tam Burslu)	4	MF-3	10			3, 15, 17, 28, 73, 97	...		----
300511425	Beslenme ve Diyetetik (İngilizce) (%25 Burslu)	4	MF-3	90			3, 15, 17, 28, 73, 97			
300511213	Fizyoterapi ve Rehabilitasyon (Ücretli)	4	MF-3	58			15, 73, 97, 157	212000		229,07828
300511222	Fizyoterapi ve Rehabilitasyon (Tam Burslu)	4	MF-3	7			3, 15, 73, 97, 157	26100		428,96403
300510709	Hemşirelik (Tam Burslu)	4	MF-3	15			3, 15, 38, 73, 97, 157	230000		200,91448
300511664	Hemşirelik (%75 Burslu)	4	MF-3	135			3, 15, 38, 73, 97, 157	...		----
300511319	Sağlık Kurumları Yöneticiliği (Tam Burslu)	4	TM-1	3			3, 15, 73, 97, 157	...		----
300511434	Sağlık Kurumları Yöneticiliği (%50 Burslu)	4	TM-1	27			3, 15, 73, 97, 157			
300511513	Tıp Fakültesi (Ücretli)	6	MF-3	90			73, 97	62000		363,08993
300511522	Tıp Fakültesi (Tam Burslu)	6	MF-3	10			3, 73, 97	15800		453,66983
300510921	Tıp Fakültesi (İngilizce) (Ücretli)	6	MF-3	90			15, 17, 28, 73, 97	70200		350,78157
300510939	Tıp Fakültesi (İngilizce) (Tam Burslu)	6	MF-3	10			3, 15, 17, 28, 73, 97	15700		453,76698
300511055	Veteriner Fakültesi (İngilizce) (Tam Burslu)	5	MF-3	10			3, 15, 17, 28, 73, 97	...		----
300511443	Veteriner Fakültesi (İngilizce) (%25 Burslu)	5	MF-3	90			3, 15, 17, 28, 73, 97			
Turizm ve Otelcilik Yüksekokulu										
300512132	Turizm ve Otel İşletmeciliği (Tam Burslu)	4	YGS-6	12			1, 3, 73, 97, 161	...		----
300512123	Turizm ve Otel İşletmeciliği (%75 Burslu)	4	YGS-6	108			1, 3, 73, 97, 161	...		----
AZERBAJCAN DEVLET DİLLER UNIVERSİTESİ (BAKÜ-AZERBAJCAN)										
Avrupa Çalışmaları ve Uluslararası İlişkiler Fakültesi										
401310231	Uluslararası İlişkiler (Ücretli)	4	TM-2	8			179, 181	...		----
Alman Dili Fakültesi										
401310249	Almanca Öğretmenliği (Ücretli)	4	DİL-1	4			1, 179, 180, 181	...		----
Filoloji Fakültesi										
401310222	İngiliz Dili ve Edebiyatı (Ücretli)	4	DİL-1	12			179, 180, 181			
Fransız Dili Fakültesi										
401310258	Fransızca Öğretmenliği (Ücretli)	4	DİL-1	4			1, 179, 180, 181	...		----
İngiliz Dili Fakültesi										
401310267	İngilizce Öğretmenliği (Ücretli)	4	DİL-1	22			1, 179, 180, 181	...		----
AZERBAJCAN DEVLET İKTİSAT UNIVERSİTESİ (BAKÜ-AZERBAJCAN)										
400810053	Uluslararası Ticaret (Ücretli)	4	TM-1	20			181, 258			
AZERBAJCAN DEVLET MEDENİYET VE İNCE SANAT ÜNİVERSİTESİ (BAKÜ-AZERBAJCAN)										
400910052	Basım Yayın ve Redakte (Ücretli)	4	TS-1	5			181, 182	...		----
400910061	Gazetecilik (TV ve Sinema üzerine) (Ücretli)	4	TS-1	5			181, 182	...		----
400910043	Turizm ve Otelcilik (Ücretli)	4	TM-1	10			181, 182	...		----
AZERBAJCAN DEVLET PEDAGOJİ UNIVERSİTESİ (BAKÜ-AZERBAJCAN)										
Pedagoji Fakültesi										
401110154	Sınıf Öğretmenliği (Ücretli)	4	TM-2	20			1, 181, 204	...		----
Pedagoji ve Psikoloji Fakültesi										
401110136	İşitme Engelliler Öğretmenliği (Ücretli)	4	YGS-4	25			1, 181, 204	...		----
401110127	Okul Öncesi Öğretmenliği (Ücretli)	4	YGS-5	25			1, 181, 204			
401110145	Psikolojik Danışmanlık ve Rehber Öğretmenliği (Ücretli)	4	TM-3	20			181, 204	...		----
AZERBAJCAN MİMARLIK VE İNŞAAT ÜNİVERSİTESİ (BAKÜ - AZERBAJCAN)										
Mimarlık Fakültesi										
401510035	Mimarlık (Ücretli)	4	MF-4	30			181, 260			
AZERBAJCAN TIP UNIVERSİTESİ (BAKÜ-AZERBAJCAN)										
401710015	Tıp Fakültesi (Ücretli)	6	MF-3	20			181, 184	23400		435,05805
BAKÜ DEVLET ÜNİVERSİTESİ (BAKÜ-AZERBAJCAN)										
Filoloji Fakültesi										
402010488	Azerbaycan Dili ve Edebiyatı (Ücretli)	4	TS-2	10			181, 185			
402010479	Rus Dili ve Edebiyatı (Ücretli)	4	DİL-3	20			180, 181, 185			
Gazetecilik Fakültesi										
402010391	Gazetecilik (Ücretli)	4	TS-1	20			181, 185			
Sosyal Bilimler ve Psikoloji Fakültesi										
402010434	Psikoloji (Ücretli)	4	TM-3	40			181, 185	326000		249,70848
Tarih Fakültesi										
402010355	Tarih (Ücretli)	4	TS-2	10			181, 185			
Uluslararası İlişkiler ve Ekonomi Fakültesi										
402010416	Uluslararası İlişkiler (Ücretli)	4	TM-2	32			181, 185			

TABLO-4. Merkezi Yerleştirme İle Öğrenci Alan Yükseköğretim Lisans Programları

PROGRAM KODU (1)	PROGRAM ADI (2)	ÖGR. SÜRE (3)	PUAN TÜRÜ (4)	GENEL KONT. (5)	OK.BİR KONT. (6)	MEB BURS (7)	ÖZEL KOŞUL VE AÇIKLAMALAR (8)	2013-ÖSYS 0,12BAŞARI SIRASI (9)	2013-ÖSYS EK PUANLI B.SIRA (10)	2013-ÖSYS EN KÜÇÜK PUAN (11)
BAKU SLAVYAN UNIVERSİTESİ (BAKU-AZERBAJYAN)										
Filoloji Fakültesi										
402110081	Alman Dili ve Edebiyatı (Ucretli)	4	DİL-1	20			180, 181, 186	...	---	----
402110106	Azerbaycan Dili ve Edebiyatı Öğretmenliği (Ucretli)	4	TS-2	20			1, 181, 186	...	---	----
402110063	Fransız Dili ve Edebiyatı (Ucretli)	4	DİL-1	20			180, 181, 186	...	---	----
402110072	İngiliz Dili ve Edebiyatı (Ucretli)	4	DİL-1	20			180, 181, 186	...	---	----
402110099	Rus Dili ve Edebiyatı Öğretmenliği (Ucretli)	4	DİL-3	20			1, 180, 181, 186	...	---	----
402110045	Rus Dili ve Edebiyatı (Ucretli)	4	DİL-3	10			180, 181, 186	...	---	----
Gazetecilik ve Azerbaycan Filolojisi Fakültesi										
402110133	Gazetecilik (Ucretli)	4	TS-1	20			181, 186	...	---	----
Pedagoji Fakültesi										
402110124	Rus Dili Öğretmenliği (Ucretli)	4	DİL-3	20			1, 180, 181, 186	...	---	----
Uluslararası İlişkiler ve Bölge Bilim Fakültesi										
402110115	Uluslararası İlişkiler (Ucretli)	4	TM-2	20			181, 186	...	---	----
NAHCIVAN DEVLET UNIVERSİTESİ (NAHCIVAN-AZERBAJYAN)										
Mimarlık ve Mühendislik Fakültesi										
406210156	Mimarlık (Ucretli)	4	MF-4	10			181, 770	...	---	----
Uluslararası İlişkiler ve Yabancı Diller Fakültesi										
406210165	Rus Dili ve Öğretmenliği (Ucretli)	4	DİL-3	3			1, 180, 181, 770	...	---	----
406210174	Uluslararası İlişkiler (Ucretli)	4	TM-2	3			181, 770	...	---	----
ODLAR YURDU UNIVERSİTESİ (BAKU-AZERBAJYAN)										
İşletme Fakültesi										
409710018	Uluslararası İşletme (Ucretli)	4	TM-1	25			181, 871	...	---	----
SUMGAYIT DEVLET UNIVERSİTESİ (SUMGAYIT-AZERBAJYAN)										
Ekonomi Fakültesi										
407510132	İşletme (Ucretli)	4	TM-1	3			181, 203	...	---	----
Filoloji Fakültesi										
407510017	Azerbaycan Dili ve Edebiyatı (Ucretli)	4	TS-2	5			181, 203	...	---	----
407510114	Psikoloji (Ucretli)	4	TM-3	5			181, 203	...	---	----
Tarih Fakültesi										
407510123	Sosyoloji (Ucretli)	4	TM-3	5			181, 203	...	---	----
SARAYBOSNA BİLİM VE TEKNOLOJİ UNIVERSİTESİ (SARAYBOSNA-BOSNA-HERSEK)										
Ekonomi Fakültesi										
409810017	Ekonomi (Ucretli)	4	TM-1	10			181, 873	...	---	----
Siyaset Bilimi ve Uluslararası İlişkiler Fakültesi										
409810026	Siyaset Bilimi ve Uluslararası İlişkiler (Ucretli)	4	TM-2	8			181, 873	...	---	----
ULUSLARARASI SARAYBOSNA UNIVERSİTESİ (SARAYBOSNA - BOSNA - HERSEK)										
Ekonomi ve Yönetim Bilimleri Fakültesi										
408810374	İktisat (Ucretli)	4	TM-1	3			181, 200, 201	...	---	----
408810471	İktisat (%75 Burslu)	4	TM-1	4			181, 200, 201	...	---	----
408810383	İktisat (%50 Burslu)	4	TM-1	15			181, 200, 201	401000	---	217,36158
408810392	İktisat (%25 Burslu)	4	TM-1	3			181, 200, 201	...	---	----
408810408	İşletme (Ucretli)	4	TM-1	3			181, 200, 201	...	---	----
408810417	İşletme (%50 Burslu)	4	TM-1	15			181, 200, 201	354000	---	232,58161
408810426	İşletme (%25 Burslu)	4	TM-1	3			181, 200, 201	...	---	----
408810435	Uluslararası İlişkiler (Ucretli)	4	TM-2	10			181, 200, 201	...	---	----
408810444	Uluslararası İlişkiler (%50 Burslu)	4	TM-2	15			181, 200, 201	262000	---	262,23139
408810453	Uluslararası İlişkiler (%25 Burslu)	4	TM-2	20			181, 200, 201	391000	---	225,18042
Mühendislik ve Doğa Bilimleri Fakültesi										
408810286	Mimarlık (Ucretli)	4	MF-4	10			181, 200	...	---	----
408810302	Mimarlık (%50 Burslu)	4	MF-4	10			181, 200	148000	---	266,00362
408810295	Mimarlık (%25 Burslu)	4	MF-4	30			181, 200	221000	---	221,15364
Sanat ve Sosyal Bilimler Fakültesi										
408810074	Görsel Sanatlar ve İletişim Tasarımı (Ucretli)	4	TS-1	10			181, 200, 201	...	---	----
408810092	Görsel Sanatlar ve İletişim Tasarımı (%50 Burslu)	4	TS-1	15			181, 200, 201	199000	---	258,99178
408810083	Görsel Sanatlar ve İletişim Tasarımı (%25 Burslu)	4	TS-1	15			181, 200, 201	...	---	----
408810011	İngiliz Dili ve Edebiyatı (Ucretli)	4	DİL-1	5			180, 181, 200, 201	...	---	----
408810038	İngiliz Dili ve Edebiyatı (%50 Burslu)	4	DİL-1	7			180, 181, 200, 201	...	---	----
408810029	İngiliz Dili ve Edebiyatı (%25 Burslu)	4	DİL-1	5			180, 181, 200, 201	...	---	----
408810047	Psikoloji (Ucretli)	4	TM-3	20			181, 200, 201	...	---	----
408810065	Psikoloji (%50 Burslu)	4	TM-3	10			181, 200, 201	132000	---	320,12158
408810056	Psikoloji (%25 Burslu)	4	TM-3	30			181, 200, 201	317000	---	252,31607
408810108	Sosyal ve Siyasal Bilimler (Ucretli)	4	TM-2	8			181, 200, 201	...	---	----
408810462	Sosyal ve Siyasal Bilimler (%75 Burslu)	4	TM-2	4			181, 200, 201	...	---	----
408810126	Sosyal ve Siyasal Bilimler (%50 Burslu)	4	TM-2	10			181, 200, 201	388000	---	226,32511
408810117	Sosyal ve Siyasal Bilimler (%25 Burslu)	4	TM-2	8			181, 200, 201	...	---	----
IVANE JAVAKHISHVILI TIFLIS DEVLET ÜNİVERSİTESİ (TIFLIS-GÜRCİSTAN)										
Beşeri Bilimler Fakültesi										
404510089	Tarih (Ucretli)	4	TS-2	5			181, 196	...	---	----
Ekonomi ve İşletme Fakültesi										
404510132	Ekonomi (Ucretli)	4	TM-1	5			181, 196	...	---	----
Fen Bilimleri Fakültesi										
404510098	Matematik (Ucretli)	4	MF-1	5			181, 196	...	---	----

TABLO-4. Merkezi Yerleştirme İle Öğrenci Alan Yükseköğretim Lisans Programları

PROGRAM KODU (1)	PROGRAM ADI (2)	ÖGR. SÜRE (3)	PUAN TÜRÜ (4)	GENEL KONT. (5)	OK.BİR KONT. (6)	MEB BURS (7)	ÖZEL KOŞUL VE AÇIKLAMALAR (8)	2013-ÖSYS 0,12BAŞARI SIRASI (9)	2013-ÖSYS EK PUANLI B.SIRA (10)	2013-ÖSYS EN KÜÇÜK PUAN (11)
Sosyal ve Siyasal Bilimleri Fakültesi										
404510105	Siyaset Bilimi (Ücretli)	4	TM-2	5			181, 196	...	---	----
404510114	Uluslararası İlişkiler (Ücretli)	4	TM-2	5			181, 196	...	---	----
404510123	Gazetecilik ve Kitle İletişim (Ücretli)	4	TS-1	5			181, 196	...	---	----
ŞOTA RUSTAVELI DEVLET UNIVERSİTESİ (BATUM-GÜRCİSTAN)										
Beşeri Bilimler Fakültesi										
407810077	Tarih (Ücretli)	4	TS-2	10			181, 193	...	---	----
ULUSLARARASI BALKAN UNIVERSİTESİ (USKUP-MAKEDONYA)										
Eğitim Fakültesi										
409610434	Psikolojik Danışmanlık ve Rehberlik (Ücretli)	4	TM-3	30			181, 827, 828	...	---	----
409610443	Psikolojik Danışmanlık ve Rehberlik (%50 Burslu)	4	TM-3	5			181, 827, 828	...	---	----
409610452	Psikolojik Danışmanlık ve Rehberlik (%25 Burslu)	4	TM-3	15			181, 827, 828	...	---	----
İktisadi ve İdari Bilimler Fakültesi										
409610258	İş İdaresi (Ücretli)	4	TM-1	10			181, 827, 828	...	---	----
409610267	İş İdaresi (%50 Burslu)	4	TM-1	5			181, 827, 828	...	---	----
409610276	İş İdaresi (%25 Burslu)	4	TM-1	5			181, 827, 828	...	---	----
409610222	İşletme (Ücretli)	4	TM-1	15			181, 827, 828	...	---	----
409610231	İşletme (%50 Burslu)	4	TM-1	5			181, 827, 828	...	---	----
409610249	İşletme (%25 Burslu)	4	TM-1	5			181, 827, 828	...	---	----
409610046	Uluslararası Ekonomik İlişkiler (Ekonomi) (Ücretli)	4	TM-1	25			181, 827, 828		---	
409610055	Uluslararası Ekonomik İlişkiler (Ekonomi) (%50 Burslu)	4	TM-1	10			181, 827, 828		---	
409610064	Uluslararası Ekonomik İlişkiler (Ekonomi) (%25 Burslu)	4	TM-1	15			181, 827, 828		---	
İletişim Fakültesi										
409610107	Halkla İlişkiler (Ücretli)	4	TS-1	10			181, 827, 828		---	
409610116	Halkla İlişkiler (%50 Burslu)	4	TS-1	5			181, 827, 828		---	
409610125	Halkla İlişkiler (%25 Burslu)	4	TS-1	5			181, 827, 828		---	
İnsan ve Toplum Bilimleri Fakültesi										
409610346	Psikoloji (Ücretli)	4	TM-3	30			181, 827, 828	...	---	----
409610355	Psikoloji (%50 Burslu)	4	TM-3	5			181, 827, 828	...	---	----
409610364	Psikoloji (%25 Burslu)	4	TM-3	15			181, 827, 828	...	---	----
409610373	Siyasal Bilimler (Ücretli)	4	TM-2	10			181, 827, 828	...	---	----
409610382	Siyasal Bilimler (%50 Burslu)	4	TM-2	5			181, 827, 828	...	---	----
409610391	Siyasal Bilimler (%25 Burslu)	4	TM-2	5			181, 827, 828	...	---	----
409610407	Dini İlimler (Ücretli)	4	YGS-4	10			1, 181, 827, 828	...	---	----
409610416	Dini İlimler (%50 Burslu)	4	YGS-4	5			1, 181, 827, 828	...	---	----
409610425	Dini İlimler (%25 Burslu)	4	YGS-4	5			1, 181, 827, 828	...	---	----
Mühendislik Fakültesi										
409610285	Mimarlık (Ücretli)	4	MF-4	30			181, 827, 828	...	---	----
409610294	Mimarlık (%50 Burslu)	4	MF-4	5			181, 827, 828	...	---	----
409610301	Mimarlık (%25 Burslu)	4	MF-4	15			181, 827, 828	...	---	----
Sanat ve Tasarım Fakültesi										
409610197	Grafik Tasarımı (Ücretli)	4	YGS-5	10			181, 827, 828		---	
409610204	Grafik Tasarımı (%50 Burslu)	4	YGS-5	5			181, 827, 828	859000	---	244,12826
409610213	Grafik Tasarımı (%25 Burslu)	4	YGS-5	5			181, 827, 828		---	
409610319	Görsel Sanatlar (Ücretli)	4	YGS-5	10			181, 827, 828	...	---	----
409610328	Görsel Sanatlar (%50 Burslu)	4	YGS-5	5			181, 827, 828	...	---	----
409610337	Görsel Sanatlar (%25 Burslu)	4	YGS-5	5			181, 827, 828	...	---	----
KOMRAT DEVLET UNIVERSİTESİ (KOMRAT-MOLDOVA)										
Milli Kültür Fakültesi										
405410139	Rus ve İngiliz Dilleri ve Edebiyatları (Öğretmenlik) (Ücretli)	4	DİL-3	25			1, 180, 181, 825			
405410148	İngiliz ve Rus Dilleri ve Edebiyatları (Öğretmenlik) (Ücretli)	4	DİL-3	25			1, 180, 181, 825	----

Tablo 3A, Tablo 3B ve Tablo 4'te Yer Alan Yükseköğretim Programlarının Koşul ve Açıklamaları (1. Kısım)

Yükseköğretim programları ile ilgili bazı özel koşul ve açıklamalara bu kılavuzda özet olarak yer verilmiştir. Adaylar, öğretim sırasında ödenecek olan ücretler, harçlar, burslar, burs devam koşulları, barınma, zorunlu hizmet, staj vb. bilgileri ilgili Üniversitelerden edinebileceklerdir. Adayların, tercihlerini belirlemeden önce tercih etmek istediği programların bulunduğu üniversitelerin *İnternet* sayfasında yer alan bilgileri dikkatle incelemeleri, koşullarla ilgili üniversitelerden ayrıntılı bilgi almaları yararlarına olacaktır. Bu koşulların uygulanması ile ilgili ÖSYM'nin sorumluluğu bulunmamaktadır.

Tablo 3A, Tablo 3B ve Tablo 4'te Yer Alan Yükseköğretim Programlarının Koşul ve Açıklamaları 2 kısım halinde düzenlenmiştir. 1. Kısım'da yer alan koşullar, adayların Aday İşlemleri Sisteminde bulunan bilgileri doğrultusunda bilgisayar tarafından kısmen veya tamamen kontrol edilerek (yaş, uyruk, cinsiyet, okul türü vb.) yerleştirme işlemi yapılacaktır. 2. Kısım'da yer alan koşullar yerleştirme işleminden ÖSYM tarafından dikkate alınmayacak koşullardır. Bu koşulların uygulanması ilgili kurumlar tarafından gerçekleştirilmektedir. Bu koşulların uygulanmasında ÖSYM'nin sorumluluğu bulunmaz.

- Bk. 1. Bir mesleğe yönelik program uygulayan lise veya dengi meslek okulu çıkışlı adayların bu programla ilgili tercihlerini belirtmeden önce Tablo-6'yı dikkatle incelemeleri gerekir.
- Bk. 6. Bu programa alınacak öğrencilerin, tam teşekküllü resmi bir hastaneden sürücü belgesi almaya engel olmayan bir beden yapısı ve ruh sağlığına sahip olduklarını belgeleyen rapor almaları (Ondokuz Mayıs Ü.: Raporunda boy, kilo ölçülerinin net ve doğru yazılması gerekmektedir.); kurtarma, taşıma işlerinde yeterli vücut yapısı ve gücüne sahip olmaları; öğretim programı gereği ikinci sınıfta araç kullanmalarının zorunlu olması nedeniyle kayıt tarihinde 17 yaşını tamamlamış olmaları gerekir.
- Bk. 7. Bu programa başvurabilmek için yükseköğretim kurumunun aradığı bütün koşullara ek olarak; en fazla 22 yaşında olmak (1992 ve daha yukarı doğumlular); vücut yapısı düzgün olmak; vücudunun herhangi bir yerinde dikkati çeken, çirkinlik yapan yara, yanık, leke, frengi ve cilt hastalığından iz bulunmamak; astım, bronşit, epilepsi, nefes darlığı, renk körlüğü, kekemelik, sağırılık vb. gibi biyolojik bozukluğu olmamak; bayılma, histeri, marazi çarpıntı ve benzeri psikolojik ve sinirsel hastalıklardan herhangi birine yakalanmış olmamak; herhangi bir okuldan disiplin cezası ile uzaklaştırılmış olmamak; 1,65 m'den uzun olmak; boy uzunluğunun santimetre olarak ifade edilen değerinin son iki rakamından en çok 5 fazla veya 15 noksan kilo ağırlıkta olmak gerekir. Kayıt sırasında Meslek Yüksekokulunca öngörülen sağlık koşullarına uygunluğunu üniversitenin tıp fakültesinden alınacak sağlık kurulu raporu ile belgelemek gerekir. Bu programa kayıt olacak öğrenciler okulun vereceği üniformayı giymek zorundadır.
- Bk. 39. Bu programa başvurabilmek için T.C. vatandaşı olmak, 1 Ocak 1993 ve sonra doğmuş olmak (Yaş düzeltmesi kabul edilmeyecektir.), boy uzunluğunun en az 1,65 m., en çok 1,90 m. olması, boy uzunluğunun santimetre olarak ifade edilen değerinin son iki rakamından en çok 5 fazla veya 15 noksan kilo ağırlıkta olmak; dilinde kekemelik, pelteklik ve tutukluk bulunmaması gerekir.
- Bk. 40. Teknoloji Fakültesi lisans programlarını tercih edecek adayların Tablo 6B.2'yi dikkatlice incelemeleri gerekir.
- Bk. 54. Bu programa başvurabilmek için yükseköğretim kurumunun aradığı bütün koşullara ek olarak; TC vatandaşı olmak; boyu erkek öğrencilerde 1,65 m'den, kız öğrencilerde 1,56 m'den kısa olmamak; boy uzunluğunun santimetre olarak ifade edilen değerinin son iki rakamından en çok 5 fazla veya 15 noksan kilo ağırlıkta olmak ve kayıt yaptıracak öğrenci adaylarının normal sağlık raporuna Hedef ve Sahiller Sağlık Genel Müdürlüğü'nden "Gemiadamı Sağlık Yoklama Belgesi" ibaresi bulunan sağlık raporu almak, dilinde kekemelik, pelteklik, tutukluk bulunmamak, yapılacak mülakat ve beden eğitimi sınavında başarılı olmak gerekir.
- Bk. 58. Sanat ve Tasarım Fakültesi lisans programlarını tercih edecek adayların Tablo 6B.3'ü dikkatlice incelemeleri gerekir.
- Bk. 62. Turizm Fakültesi lisans programlarını tercih edecek adayların Tablo 6B.4'ü dikkatlice incelemeleri gerekir.
- Bk. 65. Bu programa yalnız erkek öğrenciler alınacaktır.
- Bk. 77. Yabancı dil sınavına İngilizceden girmek zorunludur.
- Bk. 78. Bu programa yalnız kız öğrenciler alınacaktır.
- Bk. 80. Bu programa kayıt için konuşma, işitme ve görme engeli bulunmaması gerekir.
- Bk. 82. Yabancı dil sınavına Almancadan girmek zorunludur.
- Bk. 84. Yabancı dil sınavına Fransızcadan girmek zorunludur.
- Bk. 90. Programın "KKTC Uyruklu" kontenjanı, Kuzey Kıbrıs Türk Cumhuriyetinin ihtiyaç alanları kapsamında KKTC uyruklu adaylar için Yükseköğretim Kurulu (YÖK) tarafından yükseköğretim kurumları bünyesinde ayrılan kontenjanlardır. KKTC Uyruklu kontenjanlarını, KKTC uyruklu olup ortaöğrenimini KKTC okullarında tamamlayanlardan KKTC tarafından KKTC kimlik numaraları ÖSYM'ye bildirilenler tercih edebileceklerdir. Programlara; YÖK ile KKTC Milli Eğitim Bakanlığı arasında varılan mutabakat kapsamında yerleştirme yapılacaktır. Bu programın burs ile ilgili koşulları Üniversitenin yetkisindedir. Program koşullarında burs verileceğinin yazılı olması bursla ilgili adaya bir hak kazandırmaz.
- Bk. 93. Bu programı tercih edeceklerin her iki kulakta sensorineural işitme kaybı olduğuna ve iyi işiten kulakta en az 50 desibel işitme kaybı olduğuna dair sağlık kurulu raporu bulunmalıdır. Adayların bu programa yerleşebilmeleri için, YGS puan türlerinin en az birinden, 120.000 ve daha yukarı puan almış olmaları gerekmektedir. Bir yıl süre ile Türkçe hazırlık sınıfı programı uygulanır. Hazırlık sınıfı öğretim süresi sütnünde gösterilen yıllara dahil değildir. Türkçe yeterlik sınavını başarıyla geçen adaylar birinci sınıfa alınır. Bu programın hazırlık sınıfında başarısız olan öğrencilerin ilişkileri kesilmeden birinci sınıfa kayıtları yapılır, ancak bu öğrencilerin mezun oluncaya kadar üniversiteye açılacak Türkçe yeterlik sınavında başarılı olmaları gerekir.
- Bk. 105. Bu programa başvurabilmek için yükseköğretim kurumunun aradığı bütün koşullara ek olarak; 1 Ocak 2014 tarihi itibarıyla 23 yaşından gün almamış olmak (tashih yaşı kabul edilmez); reşit olmayanlar için veli göstermek; erkek adaylarda 1,65 m'den, kız adaylarda 1,56 m'den uzun olmak; Beden Kütle Endeksi testi sonucunun 18,5-29,9 aralığında olması gerekir. Sağlık durumunun denizcilğe elverişli olduğunu belgeleyen, kayıt yaptıracak öğrenci adaylarının normal sağlık raporu yerine Hedef ve Sahiller Sağlık Genel Müdürlüğü'nden "Gemiadamı Sağlık Yoklama Belgesi" olması gerekir. Adayların sağlık raporunu yapılacak olan mülakat ve beden yeterliliği testinden önce sınav komisyonlarına ibraz etmeleri, önkayıtta yapılacak mülakat ve beden yeterliliği testinde başarılı olmaları, Gemiadamı Yönetmeliği'nin Gemiadamı Olabilme Koşulları ile ilgili yasal koşulları sağlamaları gerekir. Dokuz Eylül Üniversitesi Denizcilik Fakültesi Deniz Ulaştırma İşletme Mühendisliği ve Gemi Makineleri İşletme Mühendisliği bölümlerinde Beden Eğitimi zorunlu derstir. Bu programa kayıt olan öğrenciler, Dokuz Eylül Üniversitesi Denizcilik Fakültesi Öğrenci Kıyafet Yönergesine uygun üniformayı giymek zorunda olup, eğitim ast-üst ilişkileri şeklinde gerçekleştirilir. Üniformanın temini öğrenciye aittir.
- Bk. 113. Bu programa başvurabilmek için yükseköğretim kurumunun aradığı bütün koşullara ek olarak; TC vatandaşı olmak, 1 Ocak 2014 tarihi itibarıyla 22 yaşından gün almamış olmak (tashih yaşı kabul edilmez) erkek adaylarda 1,65 m'den, kız adaylarda 1,60 m'den, kısa olmamak; boy uzunluğunun santimetre olarak ifade edilen değerinin son iki rakamından en çok 5 kilo fazla veya 15 kilo noksan ağırlıkta olmak, kayıt yaptıracak öğrenci adaylarının normal sağlık raporu yerine Hedef ve Sahiller Sağlık Genel Müdürlüğü'nden "Gemiadamı Sağlık Yoklama Belgesi" almak; dilinde kekemelik, pelteklik, tutukluk bulunmamak; yapılacak mülakat ve beden eğitimi sınavında başarılı olmak gerekmektedir.
- Bk. 122. Bu programa başvurabilmek için yükseköğretim kurumunun aradığı bütün koşullara ek olarak; TC vatandaşı olmak; boyu 1,65 m'den kısa olmamak; boy uzunluğunun santimetre olarak ifade edilen değerinin son iki rakamından en çok 5 fazla veya 15 noksan kilo ağırlıkta olmak; dilinde kekemelik, pelteklik, tutukluk bulunmamak; tam teşekküllü resmi bir hastaneden sürücü belgesi almaya engel olmayan bir beden yapısı ve ruh sağlığına sahip olduklarını belgeleyen rapor almak gerekir.
- Bk. 127. Yabancı Dil Sınavına (LYS-5) Almanca, Fransızca veya İngilizce dillerinden birinden girmek zorunludur.

- Bk. 135. Bu programa başvurabilmek için yükseköğretim kurumunun aradığı bütün koşullara ek olarak; 1 Ocak 2014 tarihi itibarıyla 23 yaşından gün almamış olmak, boyu erkek öğrencilerde 1,65m'den, kız öğrencilerde 1,55m'den, az olmamak, boy uzunluğunun santimetre olarak ifade edilen değerinin son iki rakamından en çok 5 fazla veya 15 noksan kilo ağırlıkta olmak; dilinde kekemelik, pelteklik, tutukluk bulunmamak; ön kayıta yapılacak mülakat ve beden eğitimi sınavında başarılı olmak; sağlık durumunun denizcilğe elverişli olduğunu, renk körlüğü ve şaşılık bulunmadığını, her iki kulağının arızasız olduğunu, kayıt yaptıracak öğrenci adaylarının normal sağlık raporu yerine Hudut ve Sahiller Sağlık Genel Müdürlüğü'nden "Gemiadamı Sağlık Yoklama Belgesi" ibaresi taşıyan sağlık raporu olarak kesin kayıta belgelemek gerekir. 31.07.2012 tarih ve 24832 sayılı Resmi Gazetede yayımlanan Gemiadamları Yönetmeliği'nin Gemiadamı olabileme koşulları ile ilgili madde 50-d, e, f de yer alan yasal koşulları sağlamaları gerekmektedir. Denizcilik Fakültesi'nde İngilizce Hazırlık Sınıfı hariç, eğitim üniformalı yapılır. Üniformaların temini öğrenciye aittir.
- Bk. 140. Bu programa başvurabilmek için yükseköğretim kurumunun aradığı bütün koşullara ek olarak; 1 Temmuz 2014 tarihi itibarıyla 21 yaşından gün almamış olmak (tashihi yaşı kabul edilmez); reşit olmayanlar için veli göstermek; boyu erkek öğrencilerde 1,66 m'den, kız öğrencilerde ise 1.60 m'den az olmamak; boy uzunluğunun santimetre olarak ifade edilen değerinin son iki rakamından en çok 5 fazla veya 15 noksan kilo ağırlıkta olmak; dilinde kekemelik, pelteklik, tutukluk bulunmamak; yapılacak mülakat ve beden yeterliliği sınavlarında başarılı olmak; KTÜ Sürmene Deniz Bilimleri Fakültesince öngörülen diğer sağlık koşullarına uygunluğunu, kayıt yaptıracak öğrenci adaylarının normal sağlık raporu yerine Hudut ve Sahiller Sağlık Genel Müdürlüğü'nden "Gemiadamı Sağlık Yoklama Belgesi" ile belgelemek gerekir. Sağlık raporu formları, KTÜ Öğrenci İşleri Daire Başkanlığından alınabilir veya www.ktu.edu.tr/duim/bolum/web/sayfasindan/indirilebilir. Bu programa girmeye hak kazananlardan yapılacak soruşturmada tutum ve davranışları ile yasadışı siyasi, yıkıcı, irticai, bölücü, ideolojik görüşleri benimsememiş, bu gibi faaliyetlerde bulunmamış veya karışmamış olması, herhangi bir suçtan dolayı mahkum olmaması, şahsı hakkında soruşturma ya da kamu davası ile ceza davası açılmamış olması, yapılacak arşiv araştırmalarının olumlu sonuçlanması koşulu aranacaktır. Öğrenciler Hazırlık Sınıfından sonra üniforma giymek zorundadırlar. Üniformalarının temini öğrencilere aittir.
- Bk. 154. Bu programa başvurabilmek için; 1- T.C. vatandaşı olmak, 2- Bir mesleğe yönelik olmayan ve ÖSYS kılavuzunda yer alan okul türlerinden mezun olacak olunması, a. 11033 Anadolu Lisesi (Yabancı dille öğretim yapan resmi liseler), f. 11041 Yabancı Dilde öğretim yapan özel liseler, b. 11058 Fen lisesi, g. 30028 Lise programı, c. 11017 Lise (Resmi ve gündüz öğretim yapan liseler) ğ. 30077 Lise programı (Yabancı dil ağırlıklı) ç. 11106 Lise, Özel lise (Yabancı Dil ağırlıklı program uygulayan liseler, h. 50027 Anadolu Öğretmen lisesi, d. 11066 Özel Fen Lisesi, ı. 50019 Öğretmen Lisesi, e. 11025 Özel Lise, 3- Evli veya dul olmamak veya herhangi bir şekilde nikahsız yaşamamak, 4- Askeri veya sivil okullardan her ne sebeple olursa olsun çıkarılmamış olmak, 5- 30 AĞUSTOS 1993 tarihinden sonra doğmuş olmak ve en fazla 21 yaşında olmak, 30 Ağustos 2014 tarihi itibarıyla 22 yaşından gün almamış olmak (30 Ağustos 1993 tarihinden önce doğanlar başvuramazlar. Yaş koşulu tutmadığı halde GATA Askeri Tıp Fakültesini kazananların başvuruları kabul edilmeyecek ve ÖSYM Başkanlığı'nca da diğer tercihlerine yerleştirilmeyeceklerdir. Her ne sebeple olursa olsun, yaş düzeltilmesi yaptırmış olanların yaşlarının hesabı düzeltilmeden önceki doğum tarihine göre yapılır), 6- Türk Silahlı Kuvvetleri Sağlık Yeteneği Yönetmeliği gereğince, GATA Askeri Tıp Fakültesine alınacak öğrenci adayları tam sağlam olmalı ve diskromatopsi bulunmamalıdır. Düzeltme ile her iki gözde görmeler ayrı ayrı tam olmak şartıyla (3) diyoptriye kadar (3 dahil) miyopi ve hipermetropi ile 90 derecelik iki eksen arasındaki kırılma kusuru farkı 3 diyoptriye geçmeyen astigmatizmalar refraktif cerrahi (lazer vb.) geçirmemiş olmak kaydıyla GATA Askeri Tıp Fakültesine girmeye engel değildir. a. Kız öğrenci adaylarında boy alt sınırı; 16 ve 16,5 yaş için 148,5 cm, 17 yaş için 149 cm., 17,5 yaş için 151,5 cm, 18 yaş için 152 cm ve 19 yaş için 153 cm.dir. 20 yaş ve üzeri için alt sınır 154 cm. dir. b. Erkek öğrenci adaylarında boy alt sınırı; 16 yaş için 158 cm, 16,5 yaş için 161 cm, 17 ve 17,5 yaş için 162 cm, 18 yaş için 163 cm ve 19 yaş için 164 cm.dir. 20 yaş ve üzeri için alt sınır 165 cm. dir. c. Vücut kitle indeksine göre kilo sınırları kız öğrenci adaylarında; 16 yaş için alt sınır 17,4 kg/m² – üst sınır 25,5 kg/m², 16,5 yaş için alt sınır 17,6 kg/m² – üst sınır 25,7 kg/m², 17 yaş için alt sınır 17,7 kg/m² – üst sınır 25,9 kg/m², 17,5 yaş için alt sınır 18,3 kg/m² – üst sınır 26 kg/m², 18 yaş için alt sınır 18,8 kg/m² – üst sınır 26 kg/m², ve 19 yaş için alt sınır 19 kg/m² – üst sınır 26 kg/m², 20 yaş ve üzeri için alt sınır 19 kg/m² – üst sınır 26 kg/m² olarak uygulanmaktadır. d. Vücut kitle indeksine göre kilo sınırları erkek öğrenci adaylarında; 16 yaş için alt sınır 17,9 kg/m² – üst sınır 25,4 kg/m², 16,5 yaş için alt sınır 18,1 kg/m² – üst sınır 25,7 kg/m², 17 yaş için alt sınır 18,3 kg/m² – üst sınır 25,9 kg/m², 17,5 yaş için alt sınır 18,6 kg/m² – üst sınır 26 kg/m², 18 yaş için alt sınır 18,8 kg/m² – üst sınır 26 kg/m², ve 19 yaş için alt sınır 19 kg/m² – üst sınır 26 kg/m², 20 yaş ve üzeri için alt sınır 19 kg/m² – üst sınır 26 kg/m² olarak uygulanmaktadır. (Vücut Kitle İndeksi= Vücut ağırlığı (kg olarak) / Boy x Boy (metre olarak)) 7- Bu programa girmeye hak kazanan öğrencilerin; yapılacak soruşturmada tutum ve davranışları ile yasa dışı siyasi, yıkıcı, irticai, bölücü, ideolojik görüşleri benimsememiş, bu gibi faaliyetlerde bulunmamış veya karışmamış olması, herhangi bir suçtan dolayı mahkum olmaması veya başvuru tarihinde hakkında kamu davası ya da şahsı bir ceza davası açılmamış olması, yapılacak güvenlik soruşturmasının olumlu sonuçlanması, 8- ÖSYM tarafından yerleştirilmenin yapılmasını müteakiben "Askeri Öğrenci Olur" kaydını içeren sağlık raporunu alması 9- Yapılacak Ön Sağlık Kontrolü, Beden Yeterliliği Testi ve Mülakatta başarılı olması koşulları aranacaktır. 10- Bu programa lise birincileri dahil 286 lise öğrencisi alınması planlanmıştır. Alınacak 286 öğrencinin 5'i lise birincisi (4 Erkek+1 Kız) kontenjanıdır. 11- GATA Askeri Tıp Fakültesinde kayıt kabul işlemlerinin tarihleri, yerleştirme sonuçları açıklandıktan sonra, GATA internet sayfasından duyurulacaktır. Sağlık Muayenesi, Beden Yeterliliği veya Mülakat sınavını kazanamadığı, giriş koşullarına uymadığı, intibak eğitiminin bitiş tarihi olan 29 Eylül 2014 tarihine kadar intibaksızlık nedeniyle veya başka bir sebeple GATA Askeri Tıp Fakültesine kaydı yapılamayan öğrencilerin durumları ÖSYM Başkanlığına değerlendirilerek, alt tercihlerinden puanını tuttuğu bir Yüksek Öğretim Programına yerleştirilirler. NOT: 1 Bu programa Ek Kontenjanla kayıt yapılmaz. NOT :2 ÖSYS sonuçlarının açıklanmasından sonra, GATF Kayıt Kabul takvimi ve hazırlanması gereken evraklar, gata.edu.tr sayfasından duyurulacaktır. GATF'ye yerleştirilen adaylar, hazırlanması gereken evrakları, internette " gata.edu.tr." sayfası, Gülhane Askeri Tıp Fakültesi, Öğrenci Kayıt kabul bölümünden indirilerek hazırlayacaklardır. Adaylar, Kayıt Kabul takviminde duyurulacak tarihlere göre, Gülhane Askeri Tıp Fakültesi Kayıt- Kabul Komisyonuna başvurarak işlemlerini başlatacaklardır.
- Bk. 155. Bu programa başvurabilmek için; 1. Türkiye Cumhuriyeti vatandaşı olmak, (Okulun yatılı eğitim vermesi nedeniyle yalnızca kız öğrenci alınabilecektir.) 2. Bir mesleğe yönelik olmayan ve ÖSYS kılavuzunda yer alan okul türlerinden , a. 11033 Anadolu Lisesi (Yabancı dille öğretim yapan resmi liseler), b. 11058 Fen Lisesi, c. 11017 Lise (Resmi ve gündüz öğretim yapan liseler), ç. 11106 Lise, Özel Lise (Yabancı dil ağırlıklı program uygulayan liseler), d. 11066 Özel Fen Lisesi, e. 11025 Özel Lise, f. 11041 Yabancı Dilde Öğretim Yapan Özel Liseler, g. 30028 Lise Programı, ğ. 30077 Lise Programı (Yabancı dil ağırlıklı), h. 50027 Anadolu Öğretmen Lisesi, ı. 50019 Öğretmen Lisesi 3. Son sınıfta beklemeli öğrenci olmamak ve 2014 yılında mezun olmak, 4. Mezun olduğu yılın Lisans Yerleştirme Sınavı (LYS)'na girmiş ve kazanmış olmak, 5. LYS sınav sistemine göre MF-3'den tercih yapmak, 6. Evli veya dul olmamak veya herhangi birlele nikahsız yaşamamak, 7. Orta öğretim kurumlarından hangi şekilde olursa olsun çıkarılmamış olmak, 8. Mecburi hizmetle yükümlü bulunmamak, 9. Lisans Yerleştirme Sınavına (LYS) giriş tarihinde 21 yaşından gün almamış olmak, (her ne sebeple olursa olsun yaş düzeltilmesi yaptırmış olanların yaşlarının hesabı düzeltilmeden önceki doğum tarihine göre yapılır), 1994 veya daha küçük doğumlu olmak, 10. Vücut yapısı düzgün olmak, vücudunun herhangi bir yerinde dikkati çeken, çirkinlik yapan yara, yanık, frengi ve cilt hastalığından iz bulunmamak; dilinde kekemelik, pelteklik, tutukluk olmamak; renk körü olmamak; sara, gece işemesi, uykuda gezme, bayılma, histeri, marazi, çarpıntı ve benzeri hastalıklardan herhangi birine yakalanmamış olmak, herhangi bir hastalığa bağlı olmamak şartıyla boy ölçüsünün santimetre olarak ifade edilen değerinin son iki rakamından en çok 5 fazla veya 15 noksan kilo ağırlıkta olmak; aday öğrencilerde boy alt sınırları; 16 ve 16,5 yaş için 148,5 cm., 17 yaş için 149 cm., 17,5 yaş için 151,5 cm., 18 yaş için 152 cm., 19 yaş için 153 cm., 19 yaş için 153 cm. ve 20 yaş için 154 cm.dir. a. Düzeltme ile her iki gözde görmeler ayrı ayrı tam olmak şartıyla, (3) diyoptriye kadar miyopi ve hipermetropi (3 dahil), yüksek çapı (3) diyoptriye geçmeyen astigmatizma bu programa girmeye engel değildir. b. Adayların Genelkurmay Başkanlığının belirlediği askeri hastaneden "GATA'da Öğrenci Olur" kaydını içeren bir sağlık raporu alması, yapılacak Beden Yeterliliği Testinde ve Mülakatta başarılı olması koşulu aranacaktır. 11. Bu programa girmeye hak kazananların yapılacak soruşturmada tutum ve davranışları ile yasa dışı siyasi, yıkıcı, irticai, bölücü, ideolojik görüşleri benimsememiş, bu gibi faaliyetlerde bulunmamış veya karışmamış olmak, taksirli

sağlamaları gerekmektedir. İTÜ Denizcilik Fakültesi, İstanbul Teknik Üniversitesi'ne bağlı İngilizce Hazırlık Sınıfı hariç üniformalı bir fakültedir.

- suçlar hariç herhangi bir suçtan dolayı mahkûm olmamak veya başvuru tarihinde hakkında soruşturma, kamu davası ya da şahsi bir ceza davası açılmamış olmak, yaptırılacak güvenlik soruşturmasının olumlu sonuçlanması; 12. Bu programa alınacak 180 öğrencinin 3'ü yukarıda anılan okulların okul birincisi kontenjanına girenler arasından puan ve tercih sırasına göre seçilecektir. 13. Bu programı tercih edecek öğrenciler Nüfus Müdürlüğü'nden alacakları 1 (bir) suret vukuatlı Nüfus Kayıt Örneğini (kendisi, annesi, babası ve kardeşlerini kapsayacak şekilde) programı kazandığı ilan edildikten sonra hemen "GATA Hemşirelik Yüksekokulu Müdürlüğü Hrk. Eğt. Ks. A.İçine 06010 ETLİK/ANKARA" adresine şahsen veya PTT kanalıyla göndereceklerdir. (Not: Nüfus Kayıt Örneğiyle beraber adaya ait 2 adet vesikalık fotoğraf gönderilir. Fotoğraflar kayıt kabul belgeleryle getirilecek olan fotoğraflarla aynı olmalıdır, irtibat tel:0.312.304 3909-3927) GATA Hemşirelik Yüksekokulu'na girmeye hak kazanan adaylar, "Sivil Statüde Hemşire" olarak yetiştirilecektir. Bu programa yerleştirilen öğrencilerden giriş koşullarına uymayan öğrencilerin GATA Hemşirelik Yüksekokulu'na kayıtları yapılamaz. Sağlık Muayenesi, Beden Yeterliliği veya Mülakat sınavını kazanmadığı, giriş koşullarına uymadığı için veya başka bir sebeple GATA Hemşirelik Yüksekokulu'na kaydı yapılamayan öğrenciler, bir sonraki tercihlerine yerleşip yerleşmeyeceklerine ilişkin durumlarını ÖSYM Başkanlığı'ndan öğrenebileceklerdir. NOT: ÖSYS sonuçlarının açıklanmasıyla birlikte HYO'ya yerleştirilen tüm adaylar hazırlanması gereken evrakları www.gata.edu.tr sayfasına girerek Hemşirelik Yüksek Okulu öğrenci kayıt kabul bölümünden indirip hazırlayabileceklerdir. Evraklar ilan edilen kayıt kabul tarihinde eksiksiz olarak hazırlanıp getirilecektir. Adaylar evrakların hazırlanması safhasında herhangi bir sorun ile karşılaşırsa yukarıda belirtilen telefon numaralarından bilgi alabilecektir.
- Bk. 158. Yabancı Dil Sınavına (LYS-5) sadece Fransızca veya İngilizceden girilebilir.
- Bk. 168. Bu programa başvurabilmek için Yükseköğretim Kurumu'nun aradığı bütün koşullara ek olarak; T.C vatandaşı olmak; dilinde kekemelik, pelteklik, tutukluk bulunmamak; sağlık durumunun denizcilğe elverişli olduğunu, renk körlüğü ve şaşılık bulunmadığını, her iki kulağının sağlam olduğunu ve Gemi Adamları Sağlık Yönergesi hükümlerine göre yetkilendirilmiş olan Kamu ve Özel Sağlık kuruluşlarından alınmış Güverte ve Makine Zabıtları için "GEMİADAMI OLUR" ibaresi taşıyan sağlık raporu almış ve yapılacak mülakat ile beden eğitimi sınavında başarılı olmak gerekir. Adayın almış olduğu "GEMİADAMI OLUR" ibaresi taşıyan sağlık raporunu yapılacak olan mülakat ve beden eğitimi sınavından önce sınav komisyonuna teslim etmesi gerekir. Bu programa girmeye hak kazananlardan 31.07.2002 tarih ve 24832 sayılı Resmi Gazetede yayımlanan Gemi Adamları Yönetmeliği'nin Gemi adamı olabilmek koşulları ile ilgili Madde 50- d, e, f'de yer alan; yasal koşulları sağlamaları aranacaktır. Bu programa kayıt olan öğrenciler, mesleğin gerektirdiği uygun üniformayı giymek zorundadırlar. İlk yıla ait üniformalar Kurucu Vakfımızca verilecek olup, ikinci yıldan itibaren öğrenci tarafından temin edilecektir.
- Bk. 195. Bu programa başvurabilmek için yükseköğretim kurumunun belirlediği ön koşullara ek olarak; TC vatandaşı olmak, kayıt yapacak öğrenci adaylarının normal sağlık raporu yerine Hudut ve Sahiller Sağlık Genel Müdürlüğü'nden "Gemiadamı Sağlık Yoklama Belgesi" almış olmak gerekir.
- Bk. 233. Bu programa alınacak öğrencilerin, Üniversitelerin Tıp Fakültelerinden, sürücü belgesi almaya engel olmayan bir beden yapısı ve ruh sağlığına sahip olduklarını belgeleyen rapor almaları; program gereği 2. sınıfta araç kullanmalarının zorunlu olması sebebiyle kayıt tarihinde 17 yaşını tamamlamış olmaları; erkek öğrencilerde 1.65 m'den, kız öğrencilerde 1.60 m'den kısa olmamak, boy uzunluğunun santimetre olarak ifade edilen değerinin son iki rakamından en çok 5 fazla veya 15 noksan kilo ağırlığında olmak; kurtarma ve taşıma işlerinde iki kişilik bir ekipte çalışırken sedyedeki bir hastayı ekip arkadaşı ile birlikte taşıyabilecek beden ve fizik yeterliliğine sahip olmaları gerekmektedir.
- Bk. 256. Bu programa başvurabilmek için yükseköğretim kurumunun aradığı bütün koşullara ek olarak; 1 Ocak 2014 tarihi itibarıyla 23 yaşından gün almamış olmak, boyu erkek ve kız öğrencilerde 1,65m'den az olmamak, boy uzunluğunun santimetre olarak ifade edilen değerinin son iki rakamından en çok 5 fazla veya 15 noksan kilo ağırlıkta olmak; dilinde kekemelik, pelteklik, tutukluk bulunmamak; ön kayıta yapılacak mülakat ve beden eğitimi sınavında başarılı olmak; sağlık durumunun denizcilğe elverişli olduğunu, renk körlüğü ve şaşılık bulunmadığını, her iki kulağının arızasız olduğunu, normal sağlık raporu yerine Hudut ve Sahiller Sağlık Genel Müdürlüğü'nden "Gemiadamı Sağlık Yoklama Belgesi" ibaresi taşıyan sağlık raporu alarak kesin kayıta belgelemek gerekir. Öğrencilerin 31.07.2012 tarih ve 24832 sayılı Resmi Gazete'de yayımlanan Gemi Adamları Yönetmeliği'nin Gemiadamı olabilmek koşulları ile ilgili Madde 50-d, e, f'de yer alan yasal koşulları
- Bk. 278. Bu programa başvurabilmek için Yükseköğretim Kurumunun aradığı bütün koşullara ek olarak; 1 Ocak 2014 tarihi itibarıyla 22 yaşından gün almamış olmak (tashih yaşı kabul edilmez); evli veya dul olmamak; reşit olmayanlar için veli göstermek; boyu erkek öğrencilerde 1,65 m'den kız öğrencilerde 1,55 m'den kısa olmamak; boy uzunluğunun santimetre olarak ifade edilen değerinin son iki rakamından en çok 5 fazla veya 15 noksan kilogram ağırlıkta olmak; dilinde kekemelik, pelteklik, tutukluk bulunmamak; ön kayıta yapılacak mülakat ve beden eğitimi sınavında (Beden yeterlilik ve mülakat sınavı tarihleri kurumun web sitesinde duyurulacak olup ayrıca başka bir bildirim yapılmayacaktır.) başarılı olmak; sağlık durumunun denizcilğe uygun olduğunu, renk körlüğü ve şaşılık bulunmadığını, her iki kulağının arızasız olduğunu; kayıt yapacak öğrenci adaylarının normal sağlık raporu yerine Hudut ve Sahiller Sağlık Genel Müdürlüğü'nden "Gemiadamı Sağlık Yoklama Belgesi" ibaresini taşıyan sağlık raporu ile belgelemek gerekmektedir. Bu programa girmeye hak kazananlardan adli sicil kaydı sorgulaması istenecektir. Eğitim-öğretim süresince öğrenciler denizcilik üniforması giymek zorundadır. Üniforma temini öğrenciye aittir. Yazlık Üniforma giyildiğinde vücudunun görünür yerlerinde dövme bulunmaması gerekmektedir.
- Bk. 294. Bu programa alınacak öğrencilerin yüzme, dalma, can kurtarma ve denize dayanıklı olma durumlarına engel teşkil edecek herhangi bir sağlık sorunları olmadığını, kayıt yapacak öğrenci adaylarının normal sağlık raporu yerine Hudut ve Sahiller Sağlık Genel Müdürlüğü'nden "Gemiadamı Sağlık Yoklama Belgesi" ile belgelemeleri gerekir. Ayrıca bu programa başvurabilmek için yükseköğretim kurumunun aradığı bütün koşullara ek olarak; kayıt yapıldığı yılın 1 Temmuz tarihi itibarıyla 24 yaşından gün almamış olmak (tashih yaşı kabul edilmez); reşit olmayanlar için veli göstermek; boyu erkek öğrencilerde 166 cm'den, kız öğrencilerde ise 160 cm'den az olmamak; boy uzunluğunun santimetre olarak ifade edilen değerinin son iki rakamından en çok 5 kg fazla veya 15 kg noksan ağırlıkta olmak; mülakat ve beden yeterliliği sınavlarında başarılı olmak gerekir. Öğrenciler üniforma giymek zorundadır. Üniformalarının temini öğrencilere aittir.
- Bk. 712. Adayların bu programı tercih edebilmeleri için, YGS puan türlerinin en az birinden, 140.000 ve daha yukarı puan almış olmaları gerekmektedir.
- Bk. 722. Bu programa başvurabilmek için; TC vatandaşı olmak, boy uzunluğu erkekler adaylarda 1,65 m'den, kız adaylarda 1,60 m'den kısa olmamak, boy uzunluğunun "cm" olarak ifade edilen değerinin son iki rakamından en çok 5 kilo fazla veya 15 kilo noksan olmak, dilinde kekemelik, pelteklik, tutukluk bulunmamak, sağlık durumunun denizcilğe elverişli olduğunu normal sağlık raporu yerine Hudut ve Sahiller Sağlık Genel Müdürlüğü'nden "Gemiadamı Sağlık Yoklama Belgesi" ibaresi taşıyan sağlık raporu ile kesin kayıta belgelemeleri gerekmektedir.
- Bk. 742. Bu programı tercih edebilmek için adayların ilgili yerleştirme puanının en az 296 olması gerekmektedir.
- Bk. 747. Bu programı tercih edebilmek için adayların ilgili yerleştirme puanının en az 400 olması gerekmektedir.
- Bk. 748. Bu programı tercih edebilmek için adayların ilgili yerleştirme puanının en az 380 olması gerekmektedir.
- Bk. 749. Bu programı tercih edebilmek için öğrencilerin TM-2 puanının en az 280 ve ilgili yerleştirme puanının ise en az 325 olması gerekmektedir.
- Bk. 750. Bu programı tercih edebilmek için adayların ilgili yerleştirme puanının en az 310 olması gerekmektedir.
- Bk. 751. Bu programı tercih edebilmek için öğrencilerin yerleştirme puanının ise en az 325 olması gerekmektedir.
- Bk. 752. Bu programı tercih edebilmek için adayların ilgili yerleştirme puanının en az 260 olması gerekmektedir.
- Bk. 761. Bu programa başvurabilmek için Yükseköğretim Kurumunun aradığı bütün şartlara ek olarak T.C. uyruklu olmak, 1 Ocak 2014 tarihi itibarıyla 22 yaşından gün almamış olmak, reşit olmayanlar için veli göstermek, bayanlarda 160-180 cm arası boya, erkeklerde 170-190 cm arası boya sahip olmak, boy ile kilo arasında uygun orantıya sahip olmak, Meslek Yüksekokulunun yönlendireceği sağlık kurumlarından, sağlık durumunun uçuşa uygun olduğuna dair rapor almak, vücudunun görünür bir yerinde dövme, iz, leke, piercing vb. bulunmamak, dilinde kekemelik, pelteklik, tutukluk bulunmamak, Meslek Yüksekokulunun belirleyeceği kurum/kuruluşlarla yapılacak psikolojik testler ve mülakatlardan olumsuz not almamak gerekmektedir. Bu programa girmeye hak kazananlardan adli sicil kaydı ve adli sicil arşivi kaydı sorgulaması istenecektir. Taksirli trafik suçları hariç adli sicil kaydı bulunanların kesin kayıtları yapılmayacaktır. Sosyal Bilimler Meslek Yüksekokulu ile Türk Hava Yolları (THY) arasında imzalanan protokol ile THY'ye

- başvuru tarihinde gerekli kriterleri taşımaları halinde, THY AO bir takvim yılında 100 Sosyal Bilimler Meslek YO Sivil Havacılık Kabin Hizmetleri Programı mezununu istihdam etmeyi taahhüt etmiştir. Protokolle belirtilen istihdam taahhüdünün geçerli olabilmesi için THY'ye başvuru tarihinde T.C. uyruklu olmak, THY AO veya belirleyeceği kurum/kuruluşlar tarafından yapılacak İngilizce sınav ve mülakatların her birinden minimum 60 puan almak, THY AO veya belirleyeceği kurum/kuruluşlarca yapılacak mülakatlardan minimum 60 puan almak, THY AO veya belirleyeceği kurum/kuruluşlar tarafından yapılacak psikolojik testler ve mülakatlardan olumsuz not almamak, THY AO'nun öngördüğü ilde ikamet etmeyi kabul etmek, adli sicil kaydı veya adli sicil arşiv kaydı bulunmamak (taksirli trafik suçları hariç), bayanlarda; 160 cm-180 cm arası boya, erkeklerde; 170-190 cm arası boya sahip olmak ve boy ile kilo arasında uygun orantıya sahip olmak, sağlık durumu uçuşa müsait olmak (THY AO'nun yönlendireceği sağlık kurumlarından sağlık durumunun uçuşa uygun olduğuna dair rapor almak), vücudunun görünür yerinde dövme, iz, leke, piercing vb. bulunmamak, daha önce THY AO ve/veya diğer kurum/kuruluşlardan disiplinsizlik, yüz kızartıcı suçlar ve eylemler, sicil yetersizliği veya sağlık nedeniyle ayrılmamış olmak, işe giriş tarihi itibarıyla 18-25 yaş arasında olmak şartlarının sağlanması gerekmektedir.
- Bk. 762. Bu programa başvurabilmek için Yükseköğretim Kurumunun aradığı bütün şartlara ek olarak 1 Ocak 2014 tarihi itibarıyla 22 yaşından gün almamış olmak; reşit olmayanlar için veli göstermek; erkek öğrenciler için boyu 170-190 cm, kız öğrenciler için 160-180 cm arasında olmak, ağırlığı, boy uzunluğunun santimetre olarak ifade edilen değerinin son iki rakamından en çok 5 kilogram fazla veya 15 kilogram noksan ağırlıkta olmak; uçuş yapmasını engelleyecek fiziksel ya da ruhsal rahatsızlığı olmamak; Sivil Havacılık Genel Müdürlüğü'nün yetkilendirmiş olduğu hastanelerden uçuşa uygunluk raporu almak; vücudunun herhangi bir görünür yerinde dövme, iz, leke, piercing vb. bulunmamak; dilinde kekemelik, pelteklik, tutukluluk bulunmamak; ön kayıta üniversitenin belirleyeceği kurum/kuruluşlarla yapılacak psikolojik, algı-karar verme yetisini ölçmeye yönelik testler ve mülakattan olumsuz not almamak gerekmektedir. Bu programda uygulamaya yönelik bazı dersler ve stajlar özel ve resmi havacılık kuruluşlarının tesislerinden yapıldığından, bu programa girmeye hak kazananlardan adli sicil kaydı ve adli sicil arşivi kaydı sorgulaması istenecektir. Taksirli trafik suçları hariç adli sicil kaydı bulunanların kesin kayıtları yapılmayacaktır.
- Bk. 766. Bu programı Almanca eğitim veren ya da Almanca ders programı uygulayan liselerden mezun olanlar tercih edebileceklerdir. Bu programa, okul kodu; 011358 İsmail Safa Özler Anadolu Lisesi, 061424 Ankara Anadolu Lisesi, 061432 Çankaya Anadolu Lisesi, 063888 Hacı Ömer Tarman Anadolu Lisesi, 063644 Kalaba Anadolu Lisesi, 070683 Metin-Nuran Çakallıklı Anadolu Lisesi, 102256 Celal Toraman Anadolu Lisesi, 102248 Fatma-Emin Kutvar Anadolu Lisesi, 170297 Vahit Tuna Anadolu Lisesi, 342365 Bahçelievler Anadolu Lisesi, 340501 Kabataş Erkek Lisesi, 344012 Tayfun Topçu Anadolu Lisesi, 342324 Cağaloğlu Anadolu Lisesi, 342284 İstanbul Lisesi, 349364 Gaziosmanpaşa Anadolu Lisesi, 345921 Kağıthane Anadolu Lisesi, 342373 Kartal Anadolu Lisesi, 342357 Üsküdar Ahmet Keleşoğlu Anadolu Lisesi, 350984 Bornova Anadolu Lisesi, 351007 Bornova Yunus Emre Anadolu Lisesi, 353073 İzmir Anadolu Lisesi, 355163 İzmir Kız Lisesi (Anadolu), 354459 İzmir Atatürk Anadolu Lisesi, 354783 Menemen Anadolu Lisesi, 381545 Sema Yazar Anadolu Lisesi, 411555 Gölcük Atatürk Anadolu Lisesi, 422125 Dolapoğlu Anadolu Lisesi, 481215 Bodrum Anadolu Lisesi, 551264 Tülay Başaran Anadolu Lisesi, 580416 Sivas Selçuk Anadolu Lisesi, 345877 Özel Denizati Anadolu Lisesi, 341733 Özel Alman Lisesi, 342632 Özel Sankt Georg Avusturya Tic. Mes. Lisesi, 346359 Özel Sankt Georg Avusturya L.-Tic. Okulu, 345402 Özel Alev Lisesi, 345484 Özel Avrupa Lisesi, 356824 Özel Takev Anadolu Lisesi, 356832 Özel Takev Fen Lisesi olan adaylar yerleştirilecektir. Okul Kodu bu kodlar içinde bulunmayan adaylar, bu programı tercih etseler bile programa yerleştirilmeyeceklerdir. Bu liselerin Almanca eğitim yapılmayan kısımlarından mezun olanların kayıtları yapılmayacaktır.
- Bk. 773. Adayların bu programı tercih edebilmeleri için, YGS puan türlerinin en az birinden, 140.000 ve daha yukarı puan almış olmaları gerekmektedir (Bu programa kendi alanında sınavsız geçiş hakkı bulunanlarda, YGS puan türlerinin en az birinden 140.000 ve daha yukarı puan almış olma şartı aranmaz.).
- Bk. 790. Bu programa sadece K.K.T.C. uyruklu adaylar başvurabilecektir.
- Bk. 792. Bu programa sadece T.C. uyruklu adaylar başvurabilecektir.
- Bk. 794. Adayların bu programı tercih edebilmeleri için, YGS puan türlerinin en az birinden 140 ve daha yukarı puan almış olmaları gerekmektedir. Bu programda dersler internete dayalı olarak olanağına sahip olmaları gerekmektedir. Ayrıca kayıtlarda internet üzerinden online olarak yapılacaktır. Programa kayıt yaptıran öğrencilerin internete erişimli bir kişisel bilgisayarını kullanma olanağına sahip olmaları gerekmektedir. Bu programa kayıt yaptıran öğrencilerden e-kitap vb. materyal hizmetleri karşılığında her öğretim döneminde Öğrenci Katkı Payı ücretine ilave olarak ücret alınır. Her eğitim-öğretim yılında öğrencilerin ödeyecekleri dönemlik materyal hizmeti ücreti 325,00-TL olarak belirlenmiştir. Programın Güz ve Bahar Dönem Sonu Sınavları İstanbul Üniversitesi'nin kampüslerinde ve belirleyeceği sınav merkezlerinde yapılacaktır.
- Bk. 803. Bu programa kayıt olmak için T.C. uyruklu olmak, reşit olmayanlar için veli göstermek, 1 Ocak 2014 tarihi itibarıyla 22 yaşından gün almamış olmak, bayan adaylar; 160-180 cm boy aralığında, erkek adaylar; 170-190 cm boy aralığında olmak, boy-kilo arasında aşırı farklılık bulunmamak, vücudun görünür yerlerinde dövme, iz, yara, piercing vb. bulunmamak, dilinde kekemelik, pelteklik, tutukluluk bulunmamak, taksirli trafik suçu hariç, adli sicil kaydı bulunmamak ve Sivil Havacılık Genel Müdürlüğü (SHGM)'nce yetkilendirilen havacılık tıp merkezleri tarafından düzenlenmiş geçerli sağlık sertifikası sahibi olmak ve sağlık sertifikasında, kabin görevlisi olarak uçmasına engel kısıtlama bulunmadığını belirten sağlık raporu sahibi olmak gerekmektedir. Sağlık muayenesi sonucunda öğrencinin kabin görevliliğine elverişsiz olması durumunda ilgili bölüme kaydı yapılmayacaktır.
- Bk. 840. Bu programı tercih edebilmek için adayların ilgili yerleştirme puanının en az 270 olması gerekmektedir.
- Bk. 844. 1 Ocak 2014 tarihi itibarıyla 21 yaşından gün almamış olmak, bayanlarda 165-180 cm arası, erkeklerde 175-190 cm arası boy ölçülerine sahip olmak, BIM: kg/m (kişinin ağırlığı/boy uzunluğu) vücut kitle indeksinin yukarıda verilen formüle göre hesaplanıp çıkan değerinin 17-25 değerleri arasında olması, ayak altında durulduğunda kol uzunluğunun minimum 215 cm. olması, vücudunun herhangi bir görünür yerinde dövme, iz, leke, piercing vb. bulunmamak, dilinde kekemelik, pelteklik, tutukluluk bulunmamak, ön değerlendirmede Yükseköğretim Kurumunun belirleyeceği kurum/kuruluşlarla yapılacak psikolojik testler ve mülakatlardan olumsuz not almamak gerekmektedir. Taksirli trafik suçları hariç adli sicil kaydı bulunmamak, uçuş yapmasını engelleyecek fiziksel veya ruhsak rahatsızlığı olmamak, kalp, akciğer, fonksiyonlar ve merkezi sinir sisteminin normal olması, işitme bozukluğu olmaması, gözlüklü ya da gözlüksüz görme yeteneği 6/9 olmak. Yükseköğretim kurumunun yönlendireceği sağlık kurumlarından sağlık durumunun uçuşa uygun olduğuna dair rapor almak gerekir.
- Bk. 862. Bu programa başvurabilmek için yükseköğretim kurumunun aradığı bütün koşullara ek olarak; TC vatandaşı olmak; boyu erkek öğrencilerde 1,65 m'den, kız öğrencilerde 1,56 m'den kısa olmamak; boy uzunluğunun santimetre olarak ifade edilen değerinin son iki rakamından en çok 5 fazla veya 15 noksan kilo ağırlıkta olmak ve kayıt yaptıracak öğrenci adaylarının normal sağlık raporu yerine Hudut ve Sahiller Sağlık Genel Müdürlüğü'nden "Gemidamı Sağlık Yoklama Belgesi" ibaresi bulunan sağlık raporu almak, dilinde kekemelik, pelteklik, tutukluluk bulunmamak gerekir.
- Bk. 876. Bu programı tercih edebilmek için adayların ilgili yerleştirme puanının en az 420 olması gerekmektedir.
- Bk. 877. Bu programı tercih edebilmek için adayların ilgili yerleştirme puanının en az 440 olması gerekmektedir.

TABLO 3A, TABLO 3B VE TABLO 4' TE YER ALAN

YÜKSEKÖĞRETİM PROGRAMLARININ KOŞUL VE AÇIKLAMALARI

1. KISIM KOŞULLAR BİTTİ

2. KISIM KOŞULLARI DİKKATLE İNCELEYİNİZ

Tablo 3A, Tablo 3B ve Tablo 4'te Yer Alan Yükseköğretim Programlarının Koşul ve Açıklamaları (2. Kısım)

Yükseköğretim programları ile ilgili bazı özel koşul ve açıklamalara bu kılavuzda özet olarak yer verilmiştir. Adaylar, öğretim sırasında ödenecek olan ücretler, harçlar, burslar, burs devam koşulları, barınma, zorunlu hizmet, staj vb. bilgileri ilgili Üniversitelerden edinebileceklerdir. Adayların, tercihlerini belirlemeden önce tercih etmek istediği programların bulunduğu üniversitelerin *İnternet sayfasında yer alan bilgileri dikkatle incelemeleri, koşullarla ilgili üniversitelerden ayrıntılı bilgi almaları yararlarına olacaktır. Bu koşulların uygulanması ile ilgili ÖSYM'nin sorumluluğu bulunmamaktadır.*

Tablo 3A, Tablo 3B ve Tablo 4'te Yer Alan Yükseköğretim Programlarının Koşul ve Açıklamaları 2 kısım halinde düzenlenmiştir. 1. Kısım'da yer alan koşullar, adayların Aday İşlemleri Sisteminde bulunan bilgileri doğrultusunda bilgisayar tarafından kısmen veya tamamen kontrol edilerek (yaş, uyruk, cinsiyet vb.) yerleştirme işlemi yapılacaktır. 2. Kısım'da yer alan koşullar yerleştirme işleminde ÖSYM tarafından dikkate alınmayacak koşullardır. Bu koşulların uygulanması ilgili kurumlar tarafından gerçekleştirilmektedir. Bu koşulların uygulanmasında ÖSYM'nin sorumluluğu bulunmaz.

- Bk. 1. **1. Kısım koşullarda yer almaktadır.**
- Bk. 2. 2013-2014 öğretim yılında ikinci öğretim öğrencilerinin ödedikleri öğrenim ücretleri tablo halinde bu kılavuzun ileri sayfalarında yer almaktadır.
- Bk. 3. Zorunlu hazırlık sınıfı dahil olmak üzere verilecek olan burslarda, Tam Burslu: öğrenim ücretinin tamamını; %75 Burslu: öğrenim ücretinin dörtte üçünü; %50 Burslu: öğrenim ücretinin yarısını ve %25 Burslu: öğrenim ücretinin dörtte birini kapsamakta olup, öğrenciler öğrenim ücretinin geri kalan bölümünü ödeyecektir (İsteğe bağlı hazırlık sınıfları hariç.).
- Bk. 4. İsteyen öğrencilere kontenjan dahilinde (bazı üniversiteler için kontenjana bağlı olmaksızın) bir yıl süreli yabancı dil hazırlık programı uygulanır. Hazırlık programı süresi, öğretim süresi sütununda gösterilen yıllara dahil değildir.
- Bk. 6. **1. Kısım koşullarda yer almaktadır.**
- Bk. 7. **1. Kısım koşullarda yer almaktadır.**
- Bk. 8. Orta Doğu Teknik Üniversitesi (ODTÜ) Kuzey Kıbrıs Kampusu, Kuzey Kıbrıs Türk Cumhuriyeti'nin Güzelyurt kentinde kurulu yerleşkede, bütünüyle ODTÜ Rektörlüğü, ODTÜ Senatosu ve ODTÜ Yönetim Kuruluna bağlı bir yapı içinde eğitim öğretim vermektedir (www.kkk.odtu.edu.tr). Öğrenciler, ODTÜ Senatosu'nun belirlediği koşullarda, öğrenimlerinin bir kısmını ODTÜ Ankara Kampusunda alabilirler. ODTÜ Kuzey Kıbrıs Kampusunda öğrenim ücretlidir. 2014-2015 Eğitim Öğretim yılında belirlenmiş olan yıllık öğrenim ücreti, TC uyuksulları için 16.000 TL, KKTC uyuksulları için 12.000 TL'dir. KKTC uyuksulların öğrenim ücreti, ODTÜ kampuslarında (Ankara, Kuzey Kıbrıs, Erdemli) kadrolu ve tam zamanlı personelin görevleri devam ettiği sürece çocukları ve ODTÜ Kuzey Kıbrıs Kampusu programlarına kayıtlı kardeşler (biri hariç) için de uygulanır. Öğrenim ücretleri KDV'den muafır. Güz ve Bahar dönemlerinde iki eşit taksitte ödenecek öğrenim ücretinde önümüzdeki yıllarda bir artışın söz konusu olması durumunda, eski öğrenciler için bu artış bir önceki yıla göre KKTC Tüketici Fiyatları Endeksindeki (TÜFE) artış ile sınırlı olacaktır. "Tam Burslu" programlara yerleştirilen öğrenciler öğrenim ücretinden muafır. "%50 Burslu" programlara yerleştirilen öğrenciler öğrenim ücretinin yarısını, "%25 Burslu" programlara yerleştirilen öğrenciler öğrenim ücretinin 3/4'ünü öderler. Karşılıksız olan bu burslar, akademik başarı düzeyine bakılmaksızın, İngilizce Hazırlık Programında geçirilecek bir yıl ile lisans programında geçirilecek en fazla beş yılı kapsar. ODTÜ Senatosu'nun belirleyeceği koşulları sağlayan burslu öğrencilerin burs koşulları İngilizce Hazırlık Okulunda bir dönem daha devam edebilir. Yaz Okulu ayrıca ücrete tabidir. Burslu öğrenciler Yaz Okulunda kısıtlı sayıda dersi tabi oldukları burs koşulları kapsamında alabilirler. Burslu ve Bursuz tüm öğrenciler her yıl Güz dönemi kayıtları öncesinde "Sağlık Katkı Payı" öderler. 2014-2015 Eğitim Öğretim yılı için katkı payı 60 TL olarak belirlenmiştir. ODTÜ Kuzey Kıbrıs Kampusu'na kayıt yaptıran tüm öğrencilere, yurtlarla ilgili disiplin cezası alınmadığı müddetçe, ilk iki yıllarında Kampus yurtlarında konaklama garantisi verilmektedir. Yurt tipi ve ücretleri için www.kkk.odtu.edu.tr internet adresine bakınız. ODTÜ Kuzey Kıbrıs Kampusu kontenjanlarına yerleştirilen öğrencilerden yerleştirildiği programla ilgili MF puan türlerindeki sınav başarı sıralamasında ilk 35.000, TM puan türlerindeki sınav başarı sıralamasında ilk 25.000, DİL puan türündeki sınav başarı sıralamasında ilk 4.000 içine giren öğrencilerin tümü dört kişilik odalarda ücretsiz yurt hakkına sahip olacaktır ve sıralamasız olarak yurtlara yerleştirilecektir. Yurt bursları karşılıksız olup, akademik başarıya bakılmaksızın, disiplin cezası alınmadığı müddetçe İngilizce Hazırlık Programında geçirilecek bir yıl ile lisans programında geçirilecek en fazla beş yılı kapsar. ODTÜ Senatosu'nun belirleyeceği koşulları sağlayan yurt burslu öğrencilerin burs koşulları İngilizce Hazırlık Okulunda bir dönem daha devam edebilir. 2014 yılında LYS'de herhangi bir puan türünde dereceye giren ve ODTÜ Kuzey Kıbrıs Kampusu programlarından birine yerleştirilen öğrencilere ODTÜ Vakfı Üstün Başarı Bursu veya ODTÜ Vakfı Başarı Bursu verilir. Üstün Başarı ve Başarı Bursları için Bk. 146 kuralları geçerlidir; ayrıca, burs koşullarına ilişkin ayrıntılı bilgi "<http://kkk.odtu.edu.tr/tanitim/7/burslar.html>" adresinden temin edilebilir. Lisans eğitimlerinde üniversite tarafından belirlenen başarı ölçütlerini sağlayan burslu ve bursuz tüm öğrencilere ayda 450-650 TL arasında değişen Akademik Başarı Bursu verilmektedir. Ayrıca, maddi olanakları kısıtlı başarılı öğrencilere, ODTÜ Kuzey Kıbrıs Kampusu Burs ve Yardım Fonu aracılığıyla kitap, gereksinim, yolluk ve benzeri maddi destek bursları verilebilmektedir. TC uyruklu öğrenciler, Yüksek Öğrenim Kredi ve Yurtlar Kurumu'nun burs ve kredi olanaklarından yararlanabilmektedir.
- Bk. 9. Anadolu Ü/İstanbul Ü...: Bu programa alınan öğrencilerden her öğretim yılında sınav, kitap, basılı malzeme ve eğitim-öğretim hizmetleri karşılığında öğretim gideri alınır. Öğretim gideri olarak alınacak bedeller Üniversitenin web sitesinden öğrenilebilir. Atatürk Ü.: Bu programda dersler internete dayalı olarak açıköğretim sistemi ile yürütülecektir. Kayıtlar internet üzerinden online olarak yapılacaktır. Programa kayıt yaptıran öğrencilerin internete erişimli bir kişisel bilgisayarı kullanma olanağına sahip olmaları gerekmektedir. Bu programa kayıt yaptıran öğrencilerden Öğrenci Katkı Payı ücretine ilave olarak öğretim gideri alınır. Öğretim gideri olarak alınacak bedeller Üniversitenin web sitesinden öğrenilebilir. Bu programda sınavlar merkezi sınav uygulaması kapsamında Fakültenin belirleyeceği il merkezlerinde yapılır.
- Bk. 11. Eczacılar ve Eczaneler Hakkında Kanun ve bu Kanuna ilişkin yönetmelik hükümleri uyarınca iki gözü görmeyen ve mesleğini icra edebilmesi için mesleğini yapmasına mani iyileşemez bir hastalığı bulunanlar eczacılık mesleğini yapamaz.
- Bk. 12. Bu programa alınacak öğrenciler 3 ay süreli zorunlu uygulama yapacaklardır.
- Bk. 14. Bu programda başarılı olabilmek için elleri ve parmakları ustalıklı kullanabilme önemlidir.
- Bk. 15. Bir yıl süreli zorunlu İngilizce Hazırlık Programı uygulanır. Hazırlık sınıfı, öğretim süresi sütununda gösterilen yıllara dahil değildir. İngilizce yeterlik sınavını başarıyla geçenler doğrudan birinci sınıfa alınırlar. Öğrencilere, "Yükseköğretim Kurumlarında Yabancı Dil Öğretimi ve Yabancı Dille Öğretim Yapılmasında Uyulacak Esaslarla İlişkin Yönetmelik" hükümleri uygulanır.
- Bk. 17. Bu programın hazırlık sınıfında başarısız olan öğrenciler, aynı adı taşıyan ve öğretim dili Türkçe olan programlara Yükseköğretim Yürütme Kurulu'nun belirlediği kurallara göre ÖSYM'ce yerleştirilebilirler.
- Bk. 18. Bahçeşehir Üniversitesinde eğitim ücrete tabidir. 2014-2015 dönemi yıllık ücretleri; Tıp Fakültesi Programları ve bunların İngilizce Hazırlık Programı için 45.500,00 TL, Mühendislik Fakültesi Programları ve bunların İngilizce Hazırlık Programı için 31.050,00 TL, diğer tüm lisans programları ve bunların İngilizce Hazırlık Programı için 28.500,00 TL, tüm Önlisans programları için 15.400,00 TL'dir. Bu ücretlere % 8 KDV dahil değildir. Yıllık öğrenim ücreti Üniversite tarafından tahsilat için ilan edilen banka ile kanunlara uygun kredi sözleşme düzenlemesi koşuluyla veya Üniversitenin anlaşmalı olduğu taksit özelliğine sahip banka kredi kartları kullanılarak taksitler halinde ödenir. Öğrenim ücretinin tamamı kesin kayıt sırasında peşin olarak ödenirse % 5 indirim uygulanır. Takip eden her yıl için öğrenim ücreti Mütevelli Heyeti tarafından ekonomik koşullara göre yeniden belirlenip akademik yıl başlamadan ilan edilir. Tüm öğrenciler giriş yılına bakılmaksızın, o yıl için ilan edilen

veni öğrenim ücretine ve ödeme koşullarına uymakla yükümlüdür. Burslu programlara yerleştirilen öğrencilere sağlanan burs; Türkiye içinde aldıkları eğitim ücreti için geçerlidir. Bunun dışında kalan; barınma, beslenme, ulaşım, kitap, Türkiye dışındaki eğitim giderleri burs kapsamı dışındadır. Burslar karşılıksız olup kanunla belirlenen yerleştirildiği bölümün azami eğitim-öğretim süresince kesilmez. Burada sözü edilen eğitim ücreti bursu, sadece bu kılavuzda "Burslu" öğrenci alınacağı belirtilen programlara yerleştirilen öğrencileri kapsamaktadır (Ayrıntılı bilgi için üniversiteye başvurunuz.).

- Bk. 19. İsteyen öğrencilere kontenjan dahilinde bir yıl süreli Rusça Hazırlık Programı uygulanır. Hazırlık programı süresi, öğretim süresi sütununda gösterilen yıllara dahil değildir.
- Bk. 20. Başkent Üniversitesinde eğitim ücreti tabidir. 2014-2015 ders yılında öğretim ücreti yıllık Tıp ve Diş Hekimliği Fakülteleri için 32.000 TL., Mühendislik Fakültesi için 24.000 TL., Güzel Sanatlar, Tasarım ve Mimarlık Fakültesi Mimarlık Bölümü için 25.000 TL., bu Fakültelerin dışında kalan bütün lisans programları için 22.000 TL. İngilizce Hazırlık Programı 20.000 TL. ve ön lisans programları için 14.000 TL'dir. Ücretlere %8 KDV dahildir. Bu ücretlerin ilk taksiti kesin kayıt sırasında, ikinci taksiti ikinci yarıyıl başında ödenecektir. Başkent Üniversitesinin burslu programlarına yerleştirilen öğrencilere Başkent Üniversitesi'nin kendi kaynaklarından sağlanan burs, sadece öğretim ücretini kapsamaktadır. Burada sözü edilen "öğretim ücreti" bursu, sadece bu kılavuzda "Burslu" öğrenci alınacağı belirtilen programlara yerleştirilen öğrencileri kapsamaktadır. Burslar, Hazırlık Okulu ile ön lisans ve lisans programlarında öğrencinin kaydının askıya alınmaması, iki defa disiplin cezası almaması, üç yarıyıl üst üste Genel Not Ortalaması'nın 2.00'in altına düşmemesi (Tıp ve Diş Hekimliği 2 yıl-dönem üst üste tekrara kalmaması) koşuluyla devam eder. Üniversitemiz Bağlıca Kampusunda hizmet veren Öğrenci Yurtları, tek ve iki yataklı odalar biçiminde düzenlenmiştir. Yurt ücretleri her yıl Üniversite Yönetimince saptanır. Bunun yanı sıra, isteyen öğrenciler Almanca, Arapça, Çince, Farsça, İspanyolca, İtalyanca, Japonca, Rusça, Yunanca derslerini seçmeli olarak alabilirler, Üniversitenin tanımladığı çift ana dal ve yan dal programlarını takip edebilirler, koşullarını yerine getirerek Başkent Üniversitesinin anlaşması olan uluslar arası ve Türkiye'deki değişim programlarına katılabilirler. Üniversitenin Bağlıca Kampüsüne en yakın metro duraklarından ücretsiz servis hizmeti sağlanacaktır. Kazan Meslek Yüksek Okulunun dersleri Başkent Üniversitesi Kazan Kampüsünde yapılmaktadır. Ayrıntılı bilgi için Üniversite web sitesine (www.baskent.edu.tr) başvurunuz.
- Bk. 21. Bir yıl süreli zorunlu İngilizce Hazırlık Programı uygulanır, programın sonunda İngilizce yeterlik sınavını başaranların doğrudan birinci sınıfa kayıtları yapılır. İngilizce Hazırlık Sınıfı, öğretim süresi sütununda gösterilen yıllara dahil değildir.
- Üniversitece kabul edilen; a) Ulusal ve/veya Uluslararası yabancı dil sınavlarının birinden yine üniversitece belirlenen düzeyde başarılı olduğunu belgeleyen, b) Üniversitece öğretim yılı yapılacak İngilizce yeterlik sınavında başarılı olanlar doğrudan birinci sınıfa alınırlar. Öğrencilere, "Yükseköğretim Kurumlarında Yabancı Dil Öğretimi ve Yabancı Dille Öğretim Yapılmasında Uyulacak Esaslara İlişkin Yönetmelik" hükümleri uygulanır.
- Bk. 22. Anı sokmasına karşı alerjisi olanlar başvuramaz.
- Bk. 23. İhsan Doğramacı Bilkent Üniversitesi'nde eğitim ücreti, 2014-2015 ders yılında bütün bölüm ve programlar için yıllık 24 080 TL (%8 KDV dahil) tutarındadır. Bu ücretin yarısı olan 12 040 TL, güz yarıyılı ücreti olarak kesin kayıt sırasında, diğer yarısı ise bahar yarıyılı başında ders kayıtlarından önce ödenir. Yarıyıl eğitim ücreti, anlaşmalı bankaların onay vermesi koşuluyla, her biri 3 010 TL tutarında dört taksit olarak da ödenebilir, ayrıca 180 TL işlem ücreti alınır. İhsan Doğramacı Bilkent Üniversitesi, kayıtlı öğrenciler için sonraki yıllarda eğitim ücretinde yapılacak yıllık artışları, bir önceki yıla göre Tüketici Fiyatları Endeksi'ndeki (TÜFE) artış ile sınırlı tutmayı taahhüt etmektedir. Üniversitede yaz döneminde ders almak tercihe bağlıdır; yaz döneminde ders almayı tercih eden öğrenciler aldıkları derslerin kredilerine göre ayrı ücret öder. Burslar: Tam Burslu olarak yerleştirilen öğrencilerden, 0,12 OBP katsayılı başarı sıralaması, yerleştirilmiş olduğu MF-1-2-3-4, TM-1-2-3, TS-1 veya YGS-1-6 puan türünde 10.000 veya daha iyi olanlar ile DİL puan türünde 250 veya daha iyi olanların bursu üniversiteye kayıt sırasında doğrudan "Kapsamlı Burs" a yüksektir. Kapsamlı Burs'un içeriğinde Tam Burs'a ek olarak 560 TL tutarında aylık katkı bursu (yılıda 8 ay boyunca) ve iki kişilik ranzalı odalarda ücretsiz yurt olanağı vardır. Yurtta kalmayı tercih etmeyen Kapsamlı Burslu öğrencilerin aylık katkı bursu 720 TL'ye yükseltir. Daha önce bir üniversiteden lisans derecesi alarak mezun olmuş öğrenciler, Kapsamlı Burs'tan yararlanamaz. Tam ve %50 burslardan yararlanma süresi İngilizce Hazırlık Programı'nda azami 2 yıl, Lisans programında azami 7 yıldır. Kapsamlı Burs'tan yararlanmanın azami süresi İngilizce Hazırlık Programı'nda 2 yıl, Lisans programında

5 yıldır. Lisans eğitimi 5 yılın ötesine uzayan Kapsamlı Burslu öğrencilerin bursu, altıncı yıl başında Tam Burs'a dönüşür. Daha önce İhsan Doğramacı Bilkent Üniversitesi burslarından yararlanmış öğrencilerin yeniden bu üniversiteye yerleşmesi durumunda, burslu geçirdikleri önceki süre azami burs süresinden düşülür. 2013-2014 ders yılında İhsan Doğramacı Bilkent Üniversitesi'nde kayıtlı olduğu bölüme 2014 yılında tekrar yerleşen öğrenciler İhsan Doğramacı Bilkent Üniversitesi burslarından yararlanamaz. Kapsamlı, Tam ve %50 burslar, öğrencilerin her yarıyılıda normal ders yüklerini almaları ve derslerine devam etmeleri koşuluyla, azami süre boyunca kesintisiz devam eder, not ortalaması veya ders geçme gibi konulardan etkilenmez. Yaz döneminde ders alan Kapsamlı ve Tam burslu öğrencilerden yaz dersleri için eğitim ücreti alınmaz. Üniversitenin yurtlarında 2014-2015 ders yılında geçerli kişi başı yurt ücretleri (% 8 KDV dahil), her bir yarıyıl için şöyledir: Dört kişilik odada 1 375 TL, üç kişilik odada 2 185 TL, iki kişilik ranzalı odada 2 335 TL, iki kişilik karyolalı odada 2 875 TL, tek kişilik odada 5 050 TL. Üniversitenin tabiidot kafeteryasında öğrencilere özel indirimli ücret öğün başına 3,35 TL'dir.

- Bk. 26. Bu programda Taşınabilir Kültür Varlıkları (metal, seramik, ahşap, kağıt, taş eserler, mozaik, duvar resimleri) Koruma ve Onarım Eğitimi verilmektedir. Öğrencilerin birinci ve ikinci yıllar sonunda 30'ar işgünü staj yapma zorunluluğu vardır. Stajlar genellikle Ankara ili dışında arkeolojik kazılarda yapılmaktadır.
- Bk. 27. Çağ Üniversitesinde eğitim ücreti tabidir. 2014-2015 Eğitim-Öğretim yılında öğretim ücreti tüm lisans bölümleri ve hazırlık sınıfı için; 18.500,00- TL. + KDV, Ön lisans programları için; 9.250,00- TL. + KDV'dir. Ödemeler taksitler halinde alınmaktadır. Ücretler ve ödeme planı Üniversitenin www.cag.edu.tr adresinde ilan edilecektir. Tercihler tamamlanmadan önce programlara ilişkin ücretler, burslar, burs devam koşulları, indirim, yurt, ulaşım vb. konularda üniversiteden ayrıntılı bilgi edinilmelidir.
- Bk. 28. Öğretim dili İngilizcedir.
- Bk. 29. İstanbul Bilim Üniversitesi'nde öğrenim ücreti her Eğitim-Öğretim yılı başında Mütevelli Heyeti tarafından öğrenime devam etmekte olan ve yeni kayıt olacak öğrenciler için belirlenir. 2014-2015 Eğitim-Öğretim yılında yeni kayıt olacak öğrenciler için belirlenen öğrenim ücretleri; Tıp Fakültesi için 40.000,00 (kırkbini) TL, Fen-Edebiyat Fakültesi bölümleri için 21.000,00 (yirmibirbin) TL, Florence Nightingale Hastanesi Hemşirelik Yüksekokulu için 13.000,00 (onüçbin) TL, Sağlık Yüksekokulu Beslenme ve Diyetetik, Fizyoterapi ve Rehabilitasyon Bölümleri için 15.000,00 (onbeşbin) TL, Ebelik Bölümü için 13.000,00 (onüçbin) TL, Sağlık Kurumları Yöneticiliği Bölümü için 17.966,00 (onyedibindokuzyüzaltmışaltı) TL, Sağlık Hizmetleri Meslek Yüksekokulu programları için (ikinci öğretim dahil) 10.000,00 (onbin) TL'dir. Bu ücretlere ayrıca KDV eklenecektir. Öğrenim ücretini peşin ödemek isteyenlere % 5 indirim yapılır, taksitli ödemede ise banka ile kredi sözleşmesi yapmak koşuluyla 9 eşit taksitte (bir peşin sekiz taksit) ödenir. İlk taksit kesin kayıt sırasında alınır, diğer taksitler 2014-2015 Eğitim-Öğretim yılı sonuna kadar tamamlanır. ÖSYM tarafından burslu programlara yerleştirilen öğrencilere sağlanan burs, karşılıksızdır. Ayrıca Üniversitemiz burslu kontenjanlarına yerleşenler dışında Üniversitemizin kurucu vakfı olan Türk Kardiyoloji Vakfı tarafından yerleşme puan türüne göre; Florence Nightingale Hastanesi Hemşirelik Yüksekokulu programına yerleşecek 15 öğrenciyeye % 100 Destek Bursu sağlanacaktır. Türk Kardiyoloji Vakfı tarafından verilen burs karşılıklıdır. Destek bursu alan Florence Nightingale Hastanesi Hemşirelik Yüksekokulu öğrencilerimiz normal öğrenim süresi (4 yıl öğrenim süresine karşılık 4 yıl) kadar, Türk Kardiyoloji Vakfının hastaneleri olan Florence Nightingale Hastanelerinde zorunlu hizmetle yükümlü olacaklardır. Aksi takdirde destek bursu alan öğrenciler burs süresine ait olan öğrenim ücretini Üniversiteye veya Türk Kardiyoloji Vakfına ödemekle yükümlüdürler. Bu burslar akademik başarısızlık, disiplin cezası veya başka bir eğitim programına geçiş yapılması halinde kesilir. Tıp Fakültesi, Fen-Edebiyat Fakültesi, Florence Nightingale Hastanesi Hemşirelik Yüksekokulu, Sağlık Yüksekokulu ve Sağlık Hizmetleri Meslek Yüksekokulunda Eğitim-Öğretim, Esentepe Merkez, Esentepe Yüksekokul ve Esentepe Hemşirelik olmak üzere üç ayrı kampus ile Avrupa Florence Nightingale Hastanesi Araştırma ve Uygulama Merkezi'nin iki ayrı kampüsü olan Fulya ve Şişhane kampüsü ile İstanbul Bilim Üniversitesi afiliye hastanesi olan Özel Şişli Florence Nightingale Hastanesi Araştırma ve Uygulama Merkezi'nde yapılmaktadır.
- Bk. 30. Üniversitenin imkanları çerçevesinde isteyen öğrencilere kontenjan dahilinde bir yıl süreli yabancı dil (Almanca/Arapça/Fransızca/İngilizce) hazırlık programı uygulanır. Hazırlık programı süresi, öğretim süresi sütununda gösterilen yıllara dahil değildir.
- Bk. 31. Çankaya Üniversitesi'nde eğitim-öğretim ücreti tabidir. 2014-2015 ders yılında öğrenim ücreti tüm bölümler, meslek yüksekokulu ve hazırlık sınıfı için, KDV hariç (halen KDV %8'dir.) yıllık 21.723,- Türk

Lirasıdır. Burslu programlara yerleştirilen öğrencilere sağlanan burs, sadece öğrenim ücretini kapsamakta olup barınma, beslenme, ulaşım, kitap vb. giderler burs kapsamı dışındadır. Karşılıksız olan bu burslar, iki defa disiplin cezası alınmaması koşulu ile öğrencinin not ortalamasına bakılmaksızın, ilgili programda öğrenim gördüğü sürece devam eder. Tercih Kısıtı: Üniversitemizde öğrenimine devam etmekte iken yeniden YGS/LYS Sınavlarına ve Özel Yetenek Sınavına giren Mimarlık Fakültesi İç Mimarlık Bölümü öğrencileri öğrenim gördüğü programın burslu kontenjanları için tercih hakkı kullanamazlar. Yıllık öğrenim ücretinin yarısı eğitim-öğretim yılı başında üniversiteye kayıt sırasında, diğer yarısı da ikinci yarıyıl başında ders kayıtları sırasında üniversitemizin anlaşmalı olduğu bankaya ödenir. 2015-2016 eğitim-öğretim yılı dahil, takip eden yıllarda öğrenim ücretine yapılabilecek yıllık artışları, bir önceki yıla göre Tüketici Fiyatları Endeksindeki (TÜFE) artış ile sınırlı tutmayı Çankaya Üniversitesi taahhüt eder. Tam Burslu öğrenciler hariç, normal öğrenim süresini aşan bütün öğrenciler, yıllık öğrenim ücreti yerine, kalan dersleri için ders kredisi başına ücret öder. %50 ve %25 Burslu öğrenciler kredi başına ücretlerini burs oranları nispetinde indirimli öder. Ders kredisi başına ödenecek ücret, her yıl Mütavelli Heyeti tarafından belirlenip ilan edilir. Çankaya Üniversitesi'ne yerleşen öğrencilere, aşağıda ifade edilen burs imkanları, indirim olanakları ve sosyal yardımlar tanımlanmaktadır: a) Üstün Başarı Bursu: Çankaya Üniversitesi Tam Burslu programlarına ÖSYM tarafından yerleştirilen öğrencilerden LYS yerleştirme puanına göre Türkiye genelinde ilk 250 içinde yer alanlara her yıl 9 ay süre ile ayda 1.250,- TL, 251-2.000 arasında yer alanlara da her yıl 9 ay süre ile ayda 550,- TL verilir. Bu burs karşılıksızdır ve normal öğrenim süresi boyunca öğrencinin yıl sonundaki genel not ortalaması dört üzerinden ikinin (2,00/4,00) altına düşmediği sürece devam eder. c) Şehit ve Gazi Çocuğu Bursu: Üniversitemizin %50 Burslu, %25 Burslu ve Bursuz lisans programlarına yerleşen öğrencilerden terör şehidi çocuğu olanlara her fakülteden 1 öğrenciye, Meslek Yüksekokulu'nun %50 Burslu ve %25 Burslu ön lisans programlarına yerleşen öğrencilerden terör şehidi veya terör gazisi çocuğu olan 3 öğrenciye, Genel Kurmay Başkanlığı'nca onaylanmış kaydıyla %100 burs verilir. d) Akademik Başarı İndirimi: Üniversitemiz %50 Burslu, %25 Burslu ve Bursuz programlarına yerleşen öğrencilere İngilizce Hazırlık Sınıfı hariç, birinci sınıf sonundaki başarıları dikkate alınarak yıl sonundaki genel not ortalamasına göre (4.00 üzerinden 3.00-3.49 arası için öğrenim ücretinde %20 indirim, 4.00 üzerinden 3.50-4.00 arası için öğrenim ücretinde %50 indirim) o yılı izleyen eğitim-öğretim yılı için geçerli olmak üzere karşılıksız olarak normal öğrenimi süresince verilir. e) Sporda Başarı İndirimi: Üniversitemiz %50 Burslu, %25 Burslu ve Bursuz programlarına yerleşen öğrencilerden, faaliyetlerimiz dahilindeki spor branşlarında üstün başarıları olduklarını belgeleyenlerle, üstün başarı gösterebilecekleri ümidi verenler arasından kulüp ve üniversite takımlarımızda oynamaya hak kazananlara Sporda Başarı indirimi yapılır. Bu indirim, sadece indirim oranı kadar öğrenim ücretini kapsar. f) Çankaya Üniversitesi Mezun İndirimi: Önceki yıllarda Üniversitemizin ön lisans veya lisans programlarından mezun olup, yeniden LYS sonucunda Üniversitemizin %50 Burslu, %25 Burslu ve Bursuz programlarına yerleşen öğrencilere, yatracığı öğrenim ücreti üzerinden %30 oranında mezun indirimini uygulanır. Bu indirim öğrenim gördüğü sürece geçerlidir. g) Kardeş İndirimi: Üniversitemizde birden fazla kardeşin öğrenim görmesi halinde her bir kardeşe, yatracığı öğrenim ücreti üzerinden %10 oranında indirim uygulanır. Bu indirim öğrenim gördüğü sürece geçerlidir. Öğrencilerin kardeş indiriminden yararlanabilmeleri için eş zamanlı okuma şartı yoktur. h) Arı Okulları İndirimi: Arı Okullarından mezun olup 2003-2004 öğretim yılından itibaren üniversitemize yerleştirilip kayıt yaptıran öğrencilerin ödeyecekleri öğretim ücretlerinden %25 oranında Arı Okulları indirimi uygulanır. i) Mali ve Sosyal Yardım: Üniversitemizde öğrenim gören ve maddi desteğe gereksinimi olan öğrencilerden her akademik yıl başında Üniversitemize başvuruda bulunanlar arasından seçilenlere verilecek karşılıksız yardımdır. Mali ve Sosyal Yardımdan yararlanacak öğrencilere verilecek yardım tür ve miktarları her eğitim-öğretim yılı için Mütavelli Heyeti tarafından belirlenir. j) Kısmi Zamanlı (Part-Time) Çalışma: Üniversitemizin bilgisayar laboratuvarları, kütüphanesi ve spor salonları ile benzeri yerlerde öğrenciler kısmi süreli olarak çalışabilirler. Kısmi süreli olarak çalışacak öğrencilere, çalıştıkları saatler için asgari ücret üzerinden ücret tahakkuk ettirilir ve sigorta girişleri yapılır. Üniversitemiz programlarına yerleşen öğrenciler, hak ettikleri tüm burs ve indirimlerden, koşullarını taşımak kaydıyla, öğrenimi süresince aynı anda yararlanırlar. Öğrencinin her yarıyıl ödeyeceği ücret, burs ve indirimlerin ayrı ayrı uygulanmasıyla belirlenir ve öğrenciye bildirilir. Üniversitemiz, lisans programlarına yerleşen öğrencilerin, gerekli koşulları sağlamaları halinde, anadal bölümünün yanı sıra bir başka bölümde çift anadal veya yan dal programında normal öğrenim süresince ek ücret almaksızın eğitim almalarını teşvik eder.

- Bk. 32. Öğrenciler hazırlıklar tamamlanıncaya kadar eğitimlerini Ankara'da Hacettepe Tıp Fakültesinde sürdürecektir.
- Bk. 33. Doğuş Üniversitesi'nde eğitim-öğretim ücreti tabidir. 2014-2015 ders yılında yıllık öğretim ücreti KDV dahil Türkiye ve İngilizce Lisans programlarında 22.500 TL, Meslek Yüksekokulu programlarında 9.750 TL'dir. Öğretim dili Türkçe olup, Hazırlık Sınıfı zorunlu olmayan programlarda İsteğe Bağlı Hazırlık Sınıfı öğretim ücreti; 2014-2015 ders yılında KDV dahil, lisans programları için 22.500 TL, ön lisans programları için ise 9.750 TL'dir. Ödemeler tercihe göre peşin veya 10 eşit taksit halinde yapılabilir. Peşin ödemelerde %5 indirim uygulanır. Öğretim ücretleri ve ödeme yöntemleri, her yıl Mütavelli Heyet tarafından ekonomik koşullara göre yeniden belirlenip akademik yıl başlarında ilan edilir. Burslu programlara yerleştirilen öğrencilere sağlanan burs, sadece eğitim-öğretim ücretini kapsamaktadır. Karşılıksız olan bu burslar başarı durumuna bakılmaksızın öğrenim hayatı boyunca devam eder. Burslu öğrenciler Üniversite içi bir başka bölüme Yatay Geçiş koşullarını taşıdıkları takdirde burs haklarını kaybetmeden geçebilirler. Diğer burs ve indirimler hakkında detaylı bilgiye <http://www.dogus.edu.tr> internet adresinden ulaşılabilir. Doğuş Üniversitesi'nde burslu programlara yerleşme dışında aşağıda belirtilen indirim ve destek bursları verilmektedir. a) Uluslararası Bakalorya (IB) diplomasına sahip olup, kesin kayıt yaptıran öğrencilere diploma notu; 40 ve üstü olanlara %100, 35-39 arasında olanlara %75, 30-34 arasında olanlara %60, 24-29 arasında olanlara %25, 23 ve aşağısı olanlara %10 oranında öğretim ücreti indirimi, b) Doğuş Üniversitesi lisans programlarına yerleştirilen öğrencilerden puan türüne göre Türkiye genelinde aşağıda belirtilen sıralama aralığına girenlere öğretim ücreti indirimi, her yıl 9 ay boyunca aylık nakit ve öğle yemeği desteği verilir: MF, TM ve TS puan türlerinde ilk 1000'e girenlere %100 öğretim ücreti indirimi ve 500 TL, 1001-3000 arasına girenlere %100 öğretim ücreti indirimi ve 350 TL, 3001-5000 arasına girenlere %50 öğretim ücreti indirimi ve 150 TL, DİL puan türünde ilk 300'e girenlere %100 öğretim ücreti indirimi ve 500 TL, 301-500 arasına girenlere %50 öğretim ücreti indirimi ve 350 TL. c) Doğuş Üniversitesi'nde öğrenim görmekte olan kardeş öğrencilere %10 oranında öğretim ücreti indirimi, verilir.
- Bk. 34. Bu programda öğrencilerin birinci yıl sonunda 8 hafta, ikinci yıl sonunda 6 hafta Endüstriye Dayalı Öğretim (EDÖ)/Staj yapmaları zorunludur.
- Bk. 35. ODTÜ Kuzey Kıbrıs Kampusu, KKTC'nin Güzelyurt kentinde kurulu yerleşkede, bütünüyle ODTÜ Rektörlüğü, ODTÜ Senatosu ve ODTÜ Yönetim Kuruluna bağlı bir yapı içinde eğitim öğretim vermektedir (www.kkk.odtu.edu.tr). ODTÜ Kuzey Kıbrıs Kampusunun SUNY New Paltz Üniversitesi ile birlikte yürüttüğü işletme uluslararası ortak lisans programı 4 yıl süreli olup, öğrenciler ikinci akademik yılın ikinci dönemi ile dördüncü akademik yılı New Paltz Üniversitesinde, diğer dönemleri ODTÜ Kuzey Kıbrıs Kampusunda geçirecekler ve programı başarıyla tamamladıkları takdirde her iki üniversitenin diplomasını almaya hak kazanacaklardır. Öğrenciler, ODTÜ Senatosu'nun belirlediği koşullarda, ODTÜ Kuzey Kıbrıs Kampusundaki öğrenimlerinin bir kısmını ODTÜ Ankara Kampusunda alabilirler. 2014-2015 Eğitim Öğretim yılında bu programlara girecek öğrencilerin ODTÜ Kuzey Kıbrıs Kampusundaki yıllık öğrenim ücreti, İngilizce Hazırlık Programı da dahil olmak üzere, TC uyruklular için 16.000 TL, KKTC uyruklular için 12.000 TL'dir. KKTC uyrukluların öğrenim ücreti, ODTÜ kampuslarında (Ankara, Kuzey Kıbrıs, Erdemli) kadro ve tam zamanlı personelin görevleri devam ettiği sürece çocukları ve ODTÜ Kuzey Kıbrıs Kampusu programlarına kayıtlı kardeşler (biri hariç) için de uygulanır. Öğretim ücretleri KDV'den muaftır. Güz ve Bahar dönemlerinde iki eşit taksitte ödenecek öğrenim ücretinde önümüzdeki yıllarda bir artış söz konusu olması durumunda, eski öğrenciler için bu artış bir önceki yıla göre KKTC Tüketici Fiyatları Endeksindeki (TÜFE) artış ile sınırlı olacaktır. ODTÜ Kuzey Kıbrıs Kampusunda eğitim görülen her yıl Güz dönemi kayıtları öncesinde "Sağlık Katkı Payı" ödenir. 2014-2015 Eğitim Öğretim yılı için katkı payı 60 TL olarak belirlenmiştir. New Paltz Üniversitesinde geçirecek dönemler için öğrenciler bu üniversitenin o dönem için belirlenen öğrenim ücretini ödeyeceklerdir. New Paltz Üniversitesinin 2014-2015 Eğitim Öğretim yılı öğrenim ücreti henüz kesinleşmemiş olup, 2013-2014 Eğitim Öğretim yılında New Paltz Üniversitesi öğrenim ücreti, zorunlu sağlık sigortası dahil akademik yıl başına yaklaşık 18.300 ABD Dolarıdır. Öğrencinin New Paltz'da bulunacağı süre içinde yurt, yemek, kitap-kırtasiye ve kişisel ihtiyaçları için yapacağı harcamanın akademik yıl başına yaklaşık 16.000 ABD Doları tutacağı tahmin edilmektedir. Bu programa kabul edilen öğrenciler ODTÜ Kuzey Kıbrıs Kampusu veya New Paltz Üniversitesi yaz okullarında Eğitim Öğretim aldıkları takdirde, ilgili üniversite için geçerli yaz okulu ücretlerini ayrıca ödeyeceklerdir. SUNY New Paltz'da geçirecek her biri 5 haftalık iki yaz dönemi toplam eğitim ücreti halihazırda yaklaşık 8.400 ABD Dolarıdır. TC ve KKTC uyruklular öğrencilerin kabul edileceği bu programla ilgili açıklamaları bilgi

"www.suny.metu.edu.tr" ve "www.kkk.odtu.edu.tr" internet adreslerinde sunulmaktadır. Bu programa kabul edilen tüm öğrencilere, yurtlarla ilgili disiplin cezası alınmadığı müddetçe, ODTÜ Kuzey Kıbrıs Kampusu yurtlarında dört kişilik odalarda ücretsiz yurt verilmektedir. Yurt tipi ve ücretleri için "www.kkk.odtu.edu.tr" internet adresine bakınız. TM-1 puan türündeki sınav başarı sıralamasında ilk 25.000'e giren öğrencilerin tümü ODTÜ Kuzey Kıbrıs Kampusu yurtlarında dört kişilik odalarda ücretsiz yurt hakkına sahip olacaktır. Bu yurt bursu karşılıksız olup, akademik başarıya bakılmaksızın, disiplin cezası alınmadığı müddetçe İngilizce Hazırlık Programında geçirecek bir yıl ile lisans programında geçirecek en fazla beş yıl için geçerlidir. ODTÜ Senatosu'nun belirleyeceği koşulları sağlayan yurt burslu öğrencilerin burs koşulları İngilizce Hazırlık Okulunda bir dönem daha devam edebilir. 2014 yılında LYS'de herhangi bir puan türünde dereceye giren ve ODTÜ Kuzey Kıbrıs Kampusu programlarından birine yerleştirilen öğrencilere ODTÜ Vakfı Üstün Başarı Bursu veya ODTÜ Vakfı Başarı Bursu verilir. Üstün Başarı ve Başarı Bursları için Bk. 146 kuralları geçerlidir; ayrıca, burs koşullarına ilişkin ayrıntılı bilgi "http://kkk.odtu.edu.tr/tanitim/7/burslar.html" adresinden temin edilebilir. Lisans eğitimlerinde üniversite tarafından belirlenen başarı ölçütlerini sağlayan öğrencilere ODTÜ Kuzey Kıbrıs Kampusunda eğitim gördükleri sürece ayda 450-650 TL arasında değişen Akademik Başarı Bursu verilmektedir.

- Bk. 36. Bu programda iki yabancı dille (İngilizce-Almanca) eğitim yapılmaktadır. Öğrencilerin İngilizce ve Almanca'dan muafiyet sınavına girmeleri ve bu sınavdan en az 80 almaları gerekmektedir. Her iki sınavı başarıyla öğrenciler doğrudan lisans eğitimine başlayabilirler. Muafiyet sınavlarını veremeyen öğrenciler ise lisans programına başlamadan önce İngilizce için 1 yıl, Almanca için 1 yıl, her iki dilden de muaf olmayan öğrenciler ise, İngilizce ve Almanca olmak üzere toplam iki yıl hazırlık okuyacaklardır. Lisans eğitimine başlayan öğrencilere 4 yıl iki dilli program uygulanır ve Mütercim-Tercümanlık alanında iki dilde diploma verilir.

- Bk. 37. İzmir Üniversitesi'nde öğrenim ücretlidir. 2014-2015 akademik yılında öğrenim ücretleri aşağıdaki gibidir; Fen Edebiyat Fakültesi 16.000.- tl, Mühendislik Fakültesi 17.000.- tl, İktisadi ve İdari Bilimler Fakültesi 16.000.- tl, Mimarlık Fakültesi 17.000.- tl, Güzel Sanatlar Fakültesi 16.000.- tl, Hukuk Fakültesi 18.000.- tl, Tıp Fakültesi 32.500.- tl, Meslek Yüksekokulu 9.000.- tl, Sağlık Yüksekokulu – Hemşirelik Bölümü 11.000.- tl, Sağlık Yüksekokulu – Fizyoterapi ve Rehabilitasyon 15.500.- tl, Hazırlık 16.000.- tl Bu ücretlere %8 KDV dahildir. Öğrenim ücreti 4 (dört) eşit taksitte ödenir. Öğrenim ücretinin ilk taksidi kesin kayıt sırasında, kalan 3 taksidi ise Kasım-Şubat-Nisan aylarında ödenir. Öğrenim ücretinin tamamı peşin olarak ödenir ise %5 peşin ödeme indirim uygulanır. Burslu programlara yerleştirilen öğrencilere sağlanan burslar karşılıksızdır, sadece öğrenim ücretini kapsar. Bunun dışında kalan barınma, beslenme, ulaşım, kitap ve benzeri konulardaki ücretler burs kapsamı dışındadır. İzmir Üniversitesi, ÖSYM tarafından yapılan yerleştirme sonucunda kazanılan bursları, derslerin tümüne devam edilmesi kaydıyla, not ortalaması veya sınıf-ders geçme gibi nedenlerle kesilmeyeceğini taahhüt eder. Bu taahhüt, İngilizce hazırlık sınıfında 2 yıl, ilgili bölümde/programda Tıp Fakültesi hariç diğer lisans programları için 4 yıl, Tıp Fakültesi için 6 yıl ve ön lisans programları için 2 yıllık normal öğrenim sürelerini kapsamaktadır. Yabancı Dil Hazırlık sınıfında devam eden öğrencilerin ilk yıla ait ders kitapları üniversite tarafından karşılanır. İngilizce Hazırlık Sınıfının ilk yılında devam koşulunu yerine getirdikleri halde, bu akademik yılın sonunda başarılı olmayan öğrencilere ertesi yıl devam koşulunu yerine getirmek şartıyla İngilizce Hazırlık Heyet %25 indirim uygulanır. Kayıtlı olduğu öğretim programında birinci akademik yılın sonundan itibaren akademik başarı bursu için başvuran öğrencilere, belirlenen kontenjanlar dâhilinde olacak şekilde; derslerini tamamlayan ve genel not ortalaması 4,00 üzerinden 3,50 – 3,80 olan öğrencilere ödemekte oldukları öğrenim ücreti üzerinden % 25; 3,81 ve üzeri olan öğrencilere ödemekte oldukları öğrenim ücreti üzerinden % 50 oranında Müttevelli Heyet tarafından izleyen akademik yıldan itibaren geçerli olmak üzere Akademik Başarı Bursu olarak öğrenim ücreti indirimi uygulanır. Yıllık genel not ortalaması belirlenen oranlardan düşüş gösteren öğrencinin akademik başarı bursu izleyen akademik yılda kesilir. İzmir Özel Fatih Kolejinin mezun öğrenciler ile İspro İletişim Hizmetleri ve Yazılım San. Tic. A.Ş., Doğanata Elektronik Bilgisayar ve Yazılım Hizmetleri San. ve Tic. A.Ş., İzmir Özel Fatih Koleji San. ve Tic. A.Ş. ve İzmir Üniversitesi'nde kadrolu akademik personel ve idari personeli eş ve çocuklarına, ilgili personel görevde olduğu süre, %10 öğretim ücreti indirimi uygulanır. % 25 Burslu kontenjanlara yerleştirilen ve İzmir Üniversitesi'ne kayıt olan öğrencilerden ilk beş tercihinde İzmir Üniversitesi'ni gösterenlere ayrıca % 5 indirim uygulanır. İzmir Üniversitesi lisans ve ön lisans programlarında öğrenim gören ve kardeşi halen bu programlardan birinde öğrenim gören öğrencinin öğrenim ücretine %10 öğrenim

ücreti indirimi uygulanır. Kardeşlerden herhangi birinin Üniversiteden ayrılması durumunda ücretler tam ödenmeye devam edilir. Şehit-Gazi Bursu : Öğrenci Seçme Yerleştirme Sınavı sonucunda İzmir Üniversitesi'nin Müttevelli Heyet tarafından belirlenen burssuz programlarına girme hakkı kazanan şehit-gazi çocuklarına kontenjan dahilinde burs verilir. Belirlenen sayıdan fazla başvuru olması durumunda Öğrenci Seçme Yerleştirme Sınavı sonuçlarına göre sıralama yapılır. Engelli Bursu : Öğrenci Seçme Yerleştirme Sınavı sonucunda İzmir Üniversitesi'nin Müttevelli Heyet tarafından belirlenen burssuz programlarına girme hakkı kazanan engelli öğrencilere kontenjan dahilinde burs verilir. Belirlenen sayıdan fazla başvuru olması durumunda Müttevelli Heyeti Kararına göre sıralama yapılır. Sporcu Bursu : İzmir Üniversitesi Burs Yönergesi'nde belirlenen şartları sağlayan öğrencilere Müttevelli Heyet tarafından belirlenen kontenjan dahilinde ve uygun görülen oranda burs verilir. Tercih dönemi öncesinde ilan edilen tarihlerde başvurular yapılır. Mülakat neticesinde başarılı bulunan öğrenciler İzmir Üniversitesi'ne yerleştiği takdirde bu burstan yararlanır. Belirlenen sayıdan fazla başvuru olması durumunda Müttevelli Heyeti Kararına göre sıralama yapılır. Burslarla ilgili ayrıntılı bilgiye www.izmir.edu.tr adresinde, Yönetmelik ve Yönergeler başlığı altındaki "Burs Yönergesi"nden ulaşılabilir.

- Bk. 38. Bu programa kayıt olacak öğrenciler, uygulamalı derslerde mesleğin gerektirdiği üniformayı giymek zorundadırlar.
- Bk. 39. **1. Kısım koşullarda yer almaktadır.**
- Bk. 40. **1. Kısım koşullarda yer almaktadır.**
- Bk. 41. Bu programda uygulamaya yönelik bazı dersler ve stajlar özel ve resmi havacılık kuruluşlarının tesislerinde yapıldığından bu programı kazanan öğrencilere güvenlik soruşturması yapılacaktır. Güvenlik soruşturması olumsuz olan veya bu kuruluşların düzen ve disiplinine uymayan öğrenciler bu programa devam edemezler.
- Bk. 42. Özyeğin Üniversitesinde eğitim-öğretim ücreti tabidir. 2014-2015 akademik yılında, güz ve bahar dönemlerini kapsayan KDV dahil yıllık öğrenim ücreti, İngilizce Hazırlık Programında geçirecek sürelerde dahil olmak üzere fakülteler için 37.800 TL, yüksekokullarda ise Otel Yöneticiliği için 25.400 TL, Gastronomi ve Mutfak Sanatları için 29.250 TL, Sivil Hava Ulaştırma İşletmeciliği için 25.400 TL'dir. Pilot Eğitiminde 2014-2015 akademik yılında, güz ve bahar dönemlerini kapsayan KDV dahil yıllık öğrenim ücreti İngilizce Hazırlık Programı için 37.800 TL, lisans eğitimi için öğrenim ücreti 37.800 TL ile 19.200 TL uçuş ücreti olmak üzere toplam 57.000 TL'dir. Dönem ücretleri, Üniversite tarafından ilan edilen anlaşmalı banka(ların) kredi kartı ile vade farkı olmaksızın dört eşit taksitte ödenebilir. Ücretler ve ödeme yöntemleri, her yıl, mütevelli heyeti tarafından yeniden belirlenip akademik yılbaşlarında ilan edilir. Sonraki yıllarda kayıtlı öğrencilerin öğrenim ücretindeki olası artışlar, enflasyon oranı dikkate alınarak belirlenir. Kayıt yaptıran öğrenciler "Özyeğin Üniversitesi Yabancı Diller Yüksekokulu İngilizce Hazırlık Programı Eğitim ve Öğretim Yönetmeliğine" tabidirler. Öğrenciler, ÖSYM tarafından yerleştirildikleri program koduna göre üniversiteye ilk girişte sağlanan kontenjan burslarından ve aşağıda belirtilen koşullara göre ek burslardan yararlanırlar. Öğrenciye verilen aşağıdaki ek burslardan; öğrenim ücreti muafiyeti burslarından durumlarına uygun olanların her biri, nakit, yemek ve yurt/ulaşım burslarından ise durumlarına uygun olanların hepsi değil en yüksek olanı tahsis edilir. İlk altı tercihleri arasında yer almak kaydıyla Tam Burslu yerleştiği programın yerleştirme puan türünde; 0-100 için: 9 ay süreyle, aylık 840 TL nakit ve 200 TL yemek bursu ile yurtlarda 2 yataklı banyolu oda ücretinden muafiyet veya 300 TL ulaşım bursu, 101-1.000 için: 9 ay süreyle, aylık 630 TL nakit ve 200 TL yemek bursu ile yurtlarda 2 yataklı banyolu oda ücretinden muafiyet veya 300 TL ulaşım bursu, 1.001-5.000 için 9 ay süreyle, aylık 420 TL nakit ve 200 TL yemek bursu ile yurtlarda en düşük oda ücretinden muafiyet veya 300 TL ulaşım bursu, 5.001-10.000 için 9 ay süreyle, aylık 315 TL nakit ve 200 TL yemek bursu ile yurtlarda en düşük oda ücretinden muafiyet veya 300 TL ulaşım bursu, 10.001-12.000'e için ise 9 ay süreyle, yurtlarda en düşük oda ücretinden muafiyet veya 300 TL ulaşım bursu sağlanır. İlk 6 (altı) tercihleri arasında yer almak kaydıyla aşağıda (1)'den (7)'ye kadar maddeler ile belirtilen koşullardan herhangi birini sağlayanlardan %25 Burslu yerleştirilenlere %50 Burs, %50 Burslu yerleştirilenlere %75 Burs, %75 Burslu yerleştirilenlere %100 Burs, %100 Burslu yerleştirilenlere ise 300 TL ulaşım bursu sağlanır: (1) IB diploma notu 32 ve üzeri olmak; (2) Abitur diploma notu 2.3 veya daha iyi olmak; (3) Matura diploma notu 2.0 veya daha iyi olmak; (4) Maturita diploma notu 80 ve

üzerinde olmak; (5) Fransız Bakaloryası diploma notu en az 14 (Türkiye'deki liseler tarafından verilen ve Fransız Bakaloryası ile denk diplomaları için en az 70) olmak; (6) AP programları kapsamında en az 3 dersi en az 4 notu ile tamamlamış olmak; (7) lisede okurken TÜBİTAK tarafından düzenlenen ulusal veya uluslararası bilim olimpiyatları ve/veya bilimsel proje yarışmalarında dereceye girmiş olmak. Üniversite programlarına yerleşme başarı sırasına göre ilk 20.000'e giren burssuz veya kısmi burslu yerleşen şehit çocuklarına, bu durumlarını şahadetname ile belgelemeleri koşuluyla %20 ilave öğrenim ücreti muafiyeti verilir. Üniversiteye ilk girişte sağlanan kontenjan bursları ile yukarıda belirtilen ek burslar karşılıksızdır. Üniversitenin onayı olmaksızın kaydını yenileyerek öğrenimine ara veren, kayıt yenileyen ama derslere devam etmeyen, disiplin cezası alan ve/veya bursluluk süresini aşan öğrencilerin bursları sona erer. Yukarıda belirtilen öğrenim ücreti muafiyeti bursları akademik başarıdan bağımsızdır. Ancak, nakit, yurt, yemek ve/veya ulaşım ek burslarının devamı için her akademik yıl sonu sağlanması gereken genel not ortalaması 4.00 üzerinden en az 2.50'dir. Bu koşulu sağlayamayan öğrencilerin ek bursları izleyen dönem için sona erer, koşullar sağlandığında ek burslar yeniden başlanır. Üniversiteye ilk girişte sağlanan kontenjan bursları ile yukarıda belirtilen ek bursların süresi; öğrenimlerine İngilizce Hazırlık Programından başlayanlar için bu programda en fazla iki yıl olmak üzere toplam altı akademik yıl, doğrudan lisans programlarından başlayanlar için ise beş akademik yıldır. Hazırlık programını iki akademik yılda tamamlamadığı için bursları sona eren öğrenciler, bu süre içinde kayıtsız kalmamış olmaları koşuluyla, bursları sona erdikten sonraki üç akademik yıl içinde İngilizce yeterli koşuluyla sağlayarak lisans programlarına tekrar kayıt yaptıkları takdirde, nakit, yemek ve yurt ve/veya ulaşım ek bursları dışındaki kontenjan bursları ile öğrenim ücreti muafiyeti bursları yeniden başlanır. Akademik Başarı Bursu: Lisans programlarında burssuz veya kısmi burslu öğrenim gören öğrencilere, Müttevelli Heyet tarafından belirlenen koşullara göre verilir. Bu koşullar her yıl Müttevelli Heyet tarafından değerlendirilir ve üniversitenin web sayfasından duyurulur. Spor Bursu: Üniversite spor takımlarına kabul edilen öğrencilere ilgili akademik yıl için belirlenen Spor Bursu Uygulama Esaslarında belirtilen koşul ve esaslara uygun olarak spor bursu verilebilir. Kısmi Zamanlı Çalışma: Özyeğin Üniversitesi öğrencilerine Üniversitenin çeşitli bölümlerinde kısmi zamanlı çalışarak deneyim ve gelir etme imkanı da sunmaktadır. Yerleştiği programın puan türünde ilk 2.000'de yer alan ve Özyeğin Üniversitesinden en az 3.65 genel not ortalaması ile mezun olan öğrencilerden; mezun olduğu yıl Shanghai Jiao Tong Üniversitesi akademik başarı sıralamasında ilk yirmi'de yer alan bir üniversiteden doktora programına burssuz kabul edilenlere, öğrenimlerini desteklemek amacıyla kabul edildikleri ilk yıl için 40 bin dolar karşılıksız burs sağlar. Kampüs içinde ve akademik binalara yakın konumda 1.830 kapasiteli modern yurtlar mevcuttur. Yurtlar ücretli olup; bir, iki, üç ve dört kişilik oda alternatifleri bulunmaktadır. Diploma programları, burslar/burs süresi/bursun devam koşulları, ücret ve ödemeler ile yurtlar hakkında ayrıntılı bilgiye www.ozyegin.edu.tr adresinden ulaşılabilir.

- Bk. 43. Bu programda ahşap işlemeçiliği, vitray ve kalem işi çalışmaları yapılmaktadır.
- Bk. 45. İstanbul Bilgi Üniversitesi'nde eğitim ücrete tabidir. 2014-2015 ders yılında yıllık öğrenim ücreti, tüm meslek yüksekokulları, yüksekokullar ve fakültelerin İngilizce Hazırlık Programı için 30.555,56 TL'dir. İngilizce Hazırlık Programı dışındaki sınıflarda öğrenim ücreti, Fen Edebiyat Fakültesi'nin Psikoloji Programı hariç diğer tüm programları, İktisadi ve İdari Bilimler Fakültesi, İletişim Fakültesi, Mühendislik Fakültesi, Mimarlık Fakültesi'nin Endüstri Ürünleri Tasarımı ve İç Mimarlık Programları için 30.555,56 TL; Hukuk Fakültesi, Mimarlık Fakültesi'nin Mimarlık Programı, Fen-Edebiyat Fakültesi'nin Psikoloji Programı için 33.333,33 TL; Sağlık Bilimleri Yüksekokulu Programları için 24.629,63 TL; Uygulamalı Bilimler Yüksekokulu ve Turizm ve Otelcilik Yüksekokulu ve Sağlık Hizmetleri Meslek Yüksekokulu için 23.148,15 TL; Meslek Yüksekokulu'na bağlı Sivil Hava ve Ulaştırma İşletmeciliği, Sivil Havacılık Kabin Hizmetleri, Uçak Teknolojisi ve Deniz Ulaştırma ve İşletme Programları hariç diğer tüm programlar ve Adalet Meslek Yüksekokulu Programları için 21.296,30 TL; Meslek Yüksekokulu'na bağlı Sivil Hava ve Ulaştırma İşletmeciliği, Sivil Havacılık Kabin Hizmetleri, Uçak Teknolojisi ve Deniz Ulaştırma ve İşletme Programları için 15.740,74 TL'dir. Yukarıda belirtilen öğrenim ücretleri, kayıt esnasında peşin olarak ödenir. Ayrıca, taksitlendime imkanı bulunmaktadır. Öğrenim ücretlerine %8 KDV dahil değildir. Üniversitemiz Müttevelli Heyeti'nin aldığı karara istinaden lisans ve önlisans programlarına kayıtlı öğrencilerin eğitim ücretlerinde yapılacak yıllık artışlar Tüketici Fiyatları Endeksi'ndeki (TÜFE) artış oranını aşmayacaktır. Programlar ve öğrenim ücretlerine ilişkin detaylı bilgiye <http://yok.bilgi.edu.tr/2014> internet adresinden ulaşılabilir.

Burslar karşılıksızdır ancak süre bakımından sınırlanmıştır. Azami burs süresi İngilizce Dil Hazırlık Programı için 2 yıl, önlisans programları için 3 yıl, lisans programları için 6 yıldır ve burslar yaz okullarını kapsamaz. Üniversite Yönetim Kurulu tarafından hazırlanan ve kayıtlı dondurulan hallerde, kayıt dondurma süreleri belirtilen sürelerle dahil edilmez. Burada sözü edilen imkanlar sadece kılavuzda ÖSYS sonuçlarına göre burslu öğrenci alınacağı belirtilen programları kazananları kapsamakta olup, bunun dışında kalan programları kazananlara herhangi bir burs sağlanması veya bir maddi yardımda bulunulması mümkün olmamaktadır. ÖSYS sonuçlarına göre burslu programlara yerleştirilen öğrenciler üniversite bünyesinde bölüm değiştirdikleri takdirde burs haklarını kaybederler.

- Bk. 46. İsteyen öğrencilere kontenjan dahilinde bir yıl süreli İngilizce Hazırlık Programı uygulanır. Hazırlık programı süresi, öğretim süresi sütununda gösterilen yıllara dahil değildir.

- Bk. 47. Kültür Koleji Eğitim Vakfı (KEV) tarafından kurulan İstanbul Kültür Üniversitesi'nde (İKÜ) eğitim-öğretim Ataköy, Şirinevler ve İncirli Kampüslerinde yapılmaktadır.

Üniversitemizde eğitim-öğretim ücretidir. 2014-2015 akademik yılında ücret, Mühendislik Fakültesi için 27.280 TL, Mimarlık Fakültesi için 27.530 TL, Hukuk Fakültesi için 26.620 TL, Fen-Edebiyat Fakültesi, İktisadi ve İdari Bilimler Fakültesi ile Eğitim Fakültesi için 25.740 TL, Sanat ve Tasarım Fakültesi için 25.970 TL'dir. İngilizce Hazırlık Sınıflarının ücreti, isteğe bağlı olanlar dâhil, bütün bölümler ve programlar için 25.740 TL'dir. Meslek Yüksekokullarının ücretleri (ikinci öğretim dâhil) 14.200 TL'dir. Ücretlere %8 KDV dâhildir. İlk kayıta ücretin en az ¼'ü peşin olarak ödenir. Ücretin geri kalanı Ekim, Kasım, Aralık, Şubat, Mart ve Nisan aylarında eşit taksitlerle ödenmek üzere taahhüt edilir. Ücretin tümünün peşin ödenmesinde %5 indirim uygulanır. İstanbul Kültür Üniversitesi'nin burslu programlarına yerleştirilen öğrencilere sağlanan burs, sadece öğretim ücretini kapsamaktadır. Karşılıksız olan bu burs, İngilizce Hazırlık Programı'nda zorunlu olarak geçirilecek süreyi de kapsar. Bu burslar öğrencinin, üniversitede geçireceği azami eğitim süresi boyunca kesilmeden devam eder; ancak disiplin cezası veya başka bir eğitim programına yatay geçiş yapılması halinde kesilir.

Üniversitemizin Burs Yönergesi çerçevesinde "Başarı Bursları", "İhtiyaç Bursları" gibi farklı burs imkânları da vardır. Bu indirim ve burslar öğrenci başarılı olduğu sürece devam eder. 2014 ÖSYS sonuçlarına göre TS puan türünde ilk 1000'e, diğer puan türlerinden ilk 3000'e (yerleştirildiği Y-LYS veya Y-YGS puan türünden) giren adaylardan (DİL puanları hariç) İKÜ'de bir lisans programına yerleştirilen öğrenciler normal öğrenim süresi içinde yıllık eğitim-öğretim ücretini ödemezler. Ayrıca bu öğrencilere lisans öğrenimlerine katkı sağlamak için aylık 750 TL (her yıl, 9 ay süresince) nakit burs ile yıllık 2.000 TL nakit bilgisayar-kitap-cd bursu verilir, öğrenciye yurtlarımızda ücretsiz konaklama imkânı sağlanır. Karşılıksız olan nakit bursları hazırlık sınıfı zorunlu olan programlarda 5 sene, hazırlık sınıfı zorunlu olmayan programlarda ise 4 sene boyunca ve öğrenci başarılı olduğu sürece devam eder. Daha önce herhangi bir üniversitede en az 4 yıllık fakülte ya da yüksekokul eğitimini tamamlayarak mezun olanlara veya eğitimini tamamlamadan kayıt sildirenlere yukarıda sözü edilen ilk 1000 ve ilk 3000 bursu uygulanmaz. 2014 ÖSYS sonuçlarına göre ilk 5000'e (yerleştirildiği Y-LYS veya Y-YGS puan türünden) giren adaylardan (DİL puanı hariç) İKÜ'de bir lisans programına yerleştirilen öğrencilere, lisans eğitimlerini tamamladıktan sonra, Enstitülerimizde ücretsiz yüksek lisans eğitimi hakkı verilir. Önlisans ve lisans programlarımıza, birinci tercihinden yerleştirilenlere %15 indirim sağlanır. Yerleştiği program kaçınıcı tercihi olursa olsun yerleştiği tercihinin üzerindeki tüm tercihler İstanbul Kültür Üniversitesi olanlara da %15 indirim uygulanır. Bu indirim öğrenci başarılı olduğu sürece devam eder. Eğitim-öğretim ücretleri ve diğer burslar her yıl üniversite bütçesi ve ekonomik durum göz önünde tutularak yeniden saptanır.

Üniversitemizin önlisans programlarından mezun olan öğrenciler üniversitemizin anlaşmalı olduğu yurtdışındaki üniversitelerde lisans tamamlama programlarına katılabilirler. Bu konuda ayrıntılı bilgi www.iku.edu.tr'den edinilebilir.

- Bk. 48. Bu programı tercih eden adaylardan 1. sınıf başarı sıralamasında ilk 50'ye giren öğrenciler Endüstriye Dayalı Eğitim (EDE) kapsamında Ford Otosan A.Ş. Gölçük fabrikasına gönderilmektedir. Bir yıl boyunca haftada 4 işgünü burada pratik alan öğrenciler sigorta ettirilerek, asgari ücret ve sertifika almaktadır.

- Bk. 50. Kadir Has Üniversitesi'nde eğitim-öğretim ücrete tabidir. 2014-2015 akademik yılında öğretim ücreti; Mühendislik ve Doğa Bilimleri Fakültesi, İktisadi, İdari ve Sosyal Bilimler Fakültesi, İletişim Fakültesi, Sanat ve Tasarım Fakültesi ile Hazırlık Sınıflarında 30.129 TL; Hukuk Fakültesinde 33.142 TL; Uygulamalı Bilimler Yüksekokulunda 19.239 TL; Kadir Has Meslek Yüksekokulu

programlarında 11.990 TL ve Adalet Meslek Yüksekokulunda 13.189 TL dir. Ücretlere KDV dâhil değildir. İsteğe bağlı hazırlık sınıfı okuyacak Uygulamalı Bilimler Yüksekokulu ve Meslek Yüksekokulu öğrencileri bursluluk durumuna bakılmaksızın hazırlık sınıf ücretinin 2/3'ünü öderler. Peşin ödemede %6 indirim yapılır. Peşin ödeme dışında öğrenciler yıllık öğretim ücreti ödemelerini, üniversite ile anlaşmalı bankalar ile kredili mevduat hesabı sözleşmesi düzenlenmesi koşulu ile ¼'ü peşin, kalanı 6 taksit olarak veya Üniversitenin anlaşmalı olduğu taksit özelliğine sahip banka kredi kartları ile vade farkı olmaksızın 6 taksitte ödeyebilirler. Öğrenci ile banka arasında yapılacak sözleşme hüküm ve sonuçları üniversiteyi bağlamaz. Kadir Has Üniversitesi'nde eğitim-öğretim dili, Uygulamalı Bilimler Yüksekokulu ve Meslek Yüksekokullarında Türkçe, diğer fakültelerde İngilizce veya İngilizce ağırlıklıdır. Fakülteler ve eğitim dili hakkında ayrıntılı bilgiye www.khas.edu.tr adresinden ulaşılabilir. Fakülte ve Uygulamalı Bilimler Yüksekokuluna 2014-2015 öğretim yılında ilk kez kayıt yaptıran öğrencilere üniversitedeki eğitimleri süresince kullanmak üzere ücretsiz dizüstü bilgisayar verilecektir. Kadir Has Üniversitesi'nin Burslu programlarına yerleştirilen öğrencilere sağlanan Üniversiteye Giriş Üstün Başarı ile Üniversiteye Giriş Başarı Bursları; karşılıksız olup, sadece öğretim ücretini kapsamakta ve eğitim süresindeki başarı düzeyinden bağımsız olarak, zorunlu yabancı dil hazırlık okulunda okuyacak öğrenciler için en çok 2 yıl (4 yarıyıl), önlisans düzeyinde en çok 3 yıl (6 yarıyıl), lisans düzeyinde en çok 6 yıl (12 yarıyıl) süreyle kesintisiz devam eder. Kadir Has Bursu: Burslu veya ücretli lisans programlarına kayıt yaptıran öğrencilerden; ÖSYS sıralamasında TS-1, MF-4 ve TM-1 ve TM-2, TM-3, MF-3 puan türlerinde; ilk 100 (Dil puan türü hariç) içinde yer alan öğrencilere ayda 2.000 TL; ilk 500 (Dil puan türü hariç) içinde yer alan öğrencilere ayda 1.000 TL; ilk 1000 (Dil puan türü hariç) içinde yer alan öğrencilere ayda 500 TL; ilk 3000 (Dil puan türü hariç) içinde yer alan öğrencilere ayda 250 TL; eğitim desteği sağlanır. Kadir Has Bursu bir eğitim yılında 9 ay süre ile ödenir ve normal öğrenim süresince devam eder. Bu süre yabancı dil hazırlık okulunda okuyacak öğrenciler için 5 yıl, fakültelerin birinci sınıfına başlayan öğrenciler için 4 yıldır. IB Bursu: Uluslararası Bakalorya (IB) diploması toplam notu 32-37 arasında olan öğrencilerden eğitim ücretinin yarısı; 38 ve üzerinde olanlardan ise tümü alınmaz. Abitur Bursu: Abitur diploma notu iki veya daha iyi olan öğrencilerden öğretim ücretinin yarısı alınmaz. Matura Bursu: Maturada üstün başarı gösteren öğrencilerden eğitim ücretinin tümü alınmaz. Selimpaşa Bursu: İstanbul'un Silivri, Çatalca, Büyükçekmece, Küçükçekmece, Avcılar, Beylikdüzü, Başakşehir, Esenyurt ilçeleri ile Tekirdağ ili sınırları içerisinde kalan liselerden mezun olan ve Selimpaşa kampüsünde bulunan Uygulamalı Bilimler Yüksekokulu ile Kadir Has Meslek Yüksekokulunu YGS puan türü ile tercih ederek, programlarına kayıt olan öğrencilere mezuniyet yılına bakılmaksızın eğitim ücretinden %25 indirim yapılır. Spor Bursu: İngilizce Hazırlık, Önlisans ve Lisans programlarına kayıt yaptıran öğrencilerden branşlarında üstün başarıları olduklarını belgeleyen ve Üniversite adına yarışlara katılabilecek olanlara değerlendirmeler sonrası verilir. Khas Onur Bursu : Her akademik yıl bitiminde, sorumlu olduğu tüm dersleri başarıyla tamamlamış, yıllık not ortalaması 4.00 üzerinden 3.00 veya üzeri olan ve kendi fakültesindeki öğrenciler arasında ilk yüzde beşlik dilime girmeyi başaran öğrencilere kayıt ücretinden indirim şeklinde Khas Onur Bursu verilir. Kadir Has Üniversitesi tarafından sağlanan burslardan birden fazlasına hak kazanan öğrenciler burslardan en yüksek olanını alırlar. Üniversitemizin ABD'de Montana State University ve Purdue University Indianapolis ile çift diploma verme anlaşmaları vardır. Başvuru koşullarını yerine getiren öğrenciler, 4 yıllık eğitimlerinin 2 yılını Kadir Has Üniversitesi'nde, 2 yılını da belirtilen üniversitelerden birisinde okuyarak, her iki üniversitenin de diplomasını almaya hak kazanabilirler. İngiltere'de Coventry Üniversitesi ile olan çift diploma anlaşması çerçevesinde başvuru koşullarını yerine getiren İktisadi, İdari ve Sosyal Bilimler Fakültesi (Uluslararası Ticaret ve Finans, Uluslararası İlişkiler, Siyaset Bilimi ve Kamu Yönetimi, Ekonomi, İşletme bölümleri) ve İletişim Fakültesi (Halkla İlişkiler ve Tanıtım, İletişim Tasarımı, Yeni Medya, Reklamcılık ve Radyo, Televizyon ve Sinema bölümleri) öğrencileri 3 yıl Kadir Has Üniversitesi'nde, 1 yıl Coventry Üniversitesi'nde eğitim görek çift diploma alabilirler. Başvuru koşulları ve detaylı bilgiler üniversitenin Uluslararası İşbirliği ve Eğitim Ofisinden sağlanabilir. İstanbul dışından gelerek yurtta kalmak isteyen ilk 3000'den gelen öğrencilere üniversitenin öğrenci konukevinde 2 kişilik odalarda ücretsiz barınma imkânı sağlanır. Yer verilememesi durumunda; 250 TL aylık barınma yardımı yapılır. Barınma yardımı bir eğitim yılında 9 ay süre ile ödenir. Barınma imkânı normal öğrenim süresince devam eder. Bu süre yabancı dil hazırlık okulunda okuyacak öğrenciler için 5 yıl, fakültelerin birinci sınıfına başlayan öğrenciler için 4 yıldır. Programlar, burslar, ücret ve ödemeler hakkında ayrıntılı bilgiye www.khas.edu.tr adresinden ulaşılabilir. Kadir Has Üniversitesi'nde

- öğretim; Fakülteler ve Adalet Meslek Yüksekokulunda Cıbalı Kadir Has Kampüsünde, Uygulamalı Bilimler Yüksekokulu ile Kadir Has Meslek Yüksekokulunda Selimpaşa Kampüsünde, Hazırlık Sınıflarında ise Bahçelievler Kampüsünde yapılmaktadır.
- Bk. 51. Bu programda öğrencilerin İngilizce ve Almanca'dan muafiyet sınavına girmeleri gerekmektedir. Her iki sınavı başaran öğrenciler doğrudan lisans eğitimine başlayabilirler. Muafiyet sınavlarını veremeyen öğrenciler ise lisans programına başlamadan önce İngilizce için bir yıl, Almanca için bir yıl, her iki dilden de muaf olamayan öğrenciler İngilizce ve Almanca olmak üzere toplam iki yıl hazırlık okuyacaklardır. (Muafiyet için Bk. 21 ve Bk. 125 kuralları geçerlidir.)
- Bk. 52. İstanbul Aydın Üniversitesi'nde eğitim-öğretim ücretlidir. 2014-2015 Eğitim-Öğretim Yılı'nda; Mühendislik ile Mimarlık ve Tasarım Fakülteleri'ne bağlı bölümlerin öğretim ücreti 23.650.-TL, Fen-Edebiyat, İktisadi ve İdari Bilimler ile İletişim Fakülteleri'ne bağlı bölümlerin öğretim ücreti 23.500.-TL, Güzel Sanatlar Fakültesi ile Yabancı Diller Yüksekokulu'na bağlı bölümlerin öğretim ücreti 21.200.-TL, Eğitim Fakültesi'ne bağlı bölümlerin öğretim ücreti 25.000.-TL, Sağlık Bilimleri Fakültesi'ne bağlı bölümlerin öğretim ücreti 18.550.-TL ve Hukuk Fakültesi'nin öğretim ücreti 29.000.-TL, Diş Hekimliği Fakültesi'nin öğretim ücreti ise 41.000.-TL'dir. Anadolu BİL Meslek Yüksekokulu'na bağlı tüm programların öğretim ücreti 10.600.-TL'dir. Adalet Meslek Yüksekokulu'nun öğretim ücreti 13.700.-TL ve Sağlık Hizmetleri Meslek Yüksekokulu'na bağlı tüm programların öğretim ücreti 12.750.-TL'dir. Uzaktan Öğretim yapılan önlisans programlarının öğretim ücreti 4.400.-TL'dir. Uzaktan öğretim programlarını tercih edecek öğrencilerin internet erişimli kişisel bilgisayar kullanma olanağına sahip olmaları gerekmektedir. Tüm lisans programlarının İngilizce Hazırlık Öğretim ücreti 21.000.-TL ve önlisans programlarının İngilizce Hazırlık Eğitimi gündüz ve ikinci öğretim ücreti 10.600.-TL'dir. Bu ücretlere (% 8) KDV dahildir. Önlisans ve lisans öğrencilerinden isteyenler ilave ücreti ödemek kaydıyla İngilizce Hazırlık eğitiminin bir veya iki kurunu yurtdışında alabilirler.
- İstanbul Aydın Üniversitesi Başarıyı Ödüllendiren Burslar Vermektedir. a) Onur Bursu: İstanbul Aydın Üniversitesi'nin lisans programlarından DİL puanı ile öğrenci alınan bölümler dışındaki lisans programlarından birini tercih eden ve ÖSYM tarafından yerleştirilen, kesin kayıt yaptıran ve öğrenimini İstanbul Aydın Üniversitesinde sürdüren öğrencilerden olup, YGS (EK Puan hariç) ve LYS sonuçlarına göre; 1) İlk 500 içerisindeki adaylar; İstanbul Aydın Üniversitesi'nde ücretsiz lisans eğitimi, Yurtdışında ücretsiz yüksek lisans ve doktora eğitimi (İstanbul Aydın Üniversitesi'nin belirleyeceği Üniversitelerde), Aylık 500.-TL Burs desteği, 2) 501 ile 1000 arasındaki adaylar; İstanbul Aydın Üniversitesi'nde ücretsiz lisans, yüksek lisans ve doktora eğitimi, Yurtdışında ücretsiz yüksek lisans eğitimi (İstanbul Aydın Üniversitesi'nin belirleyeceği Üniversitelerde), Aylık 500.-TL Burs desteği, 3) 1001 ile 5000 arasındaki adaylar; İstanbul Aydın Üniversitesi'nde ücretsiz lisans, yüksek lisans ve doktora eğitimi görecektir. 4) 5001 ile 10000 arasındaki adaylar; İstanbul Aydın Üniversitesi'nde lisans, yüksek lisans ve doktora öğrenimlerini % 50 burslu olarak görecektir. b) İstanbul Aydın Üniversitesi'nin önlisans ve lisans programlarından birini; birinci, ikinci, üçüncü, dördüncü ve beşinci sırada tercih ederek ÖSYM tarafından yapılan merkezî yerleştirme sonucu tercih edilen bölüme (Okul Öncesi Öğretmenliği, Rehberlik ve Psikolojik Danışmanlık, Psikoloji, Hukuk, Mimarlık, Diş Hekimliği, Odyoloji, İktisadi ve Sosyal Bilimler Yüksekokulu, Anadolu BİL Meslek Yüksekokulu'na bağlı Uçak Teknolojisi, Sivil Havacılık Kabin Hizmetleri ve Havacılıkta Yer Hizmetleri Yönetimi Programları ile Sağlık Hizmetleri Meslek Yüksekokulu'na bağlı bütün programlar hariç). Yerleşme sırasına bakılmaksızın % 30, oranında öğrenimleri süresince destek bursu verilecektir. c) İstanbul Aydın Üniversitesi'nin tüm bölüm ve programlarına kesin kayıt yaptıran; Türk Silahlı Kuvvetleri, Emniyet Teşkilatı ve Millî Eğitim Mensuplarının çocuklarına, Şehit ve Gazi çocuklarına ve kardeş olanlara; Önlisans Programları için öğretim ücretinin % 10'u, Lisans Programları için öğretim ücretinin % 5'i, oranında eğitime destek bursu verilecektir. Terör şehidi çocukları ve kardeşlerine lisansta 10 öğrenci, önlisanssta 20 öğrenci olmak üzere 30 öğrenciye ilgili birimlerce onaylanmak kaydı ile % 100 burs verilecektir. d) İstanbul Aydın Üniversitesi'nin bursuz programlarını kazanan öğrencilerden olup, ulusal ve uluslararası yarışmalarda altın madalya alan ve Millî Sporcu olan öğrencilere Mütevelli Heyet tarafından belirlenen miktarda "Sporda Başarı Bursu" verilir. e) TÜBİTAK'ça tesbit edilen uluslararası yarışmalarda altın, gümüş ve bronz madalya alan ve ödül aldıkları alanlardaki üniversitemizin bölüm/programlarını tercih eden ve kayıt yaptıran öğrencilere öğrenimleri süresince öğretim ücretinin % 10'u kadar teşvik bursu verilecektir. f) Lise ve dengi okulların birincilerinden olup, İstanbul Aydın Üniversitesi'nin önlisans ve lisans programlarını 1. 2. 3. 4. ve 5. sırada tercih eden ve kayıt yaptıran öğrencilere, yerleşme

sırası ne olursa olsun öğretim ücretinin % 30'u kadar burs verilecektir. g) Kurucu Vakıf Bursu: İstanbul Aydın Üniversitesi'ne bursuz olarak ÖSYM tarafından yerleştirilen ve kayıt yaptıran öğrencilere, öğrenim durumu ve ödeme güçlükleri göz önünde bulundurulurken, kurucu vakfın belirleyeceği sayıda ve miktarda kurucu vakıf bursu verilmektedir. h) İstihdam piyasasındaki gelişmelere bağlı olarak; öğrencilerimiz sektörün ihtiyaç duyduğu alanlarda sertifika eğitimi olanakları sunulur. Öğrenci, birden fazla burs almaya hak kazandığında, bunlardan en fazla olanı kendisine burs olarak verilir. Öğrencilere verilen tüm burslar; öğretim dili yabancı dil olan lisans programlarında; hazırlık okuyanlar 5 yıl, hazırlık okumayanlar 4 yıl, Dış Hekimliği Fakültesi'nde hazırlık okuyanlar 6 yıl, hazırlık okumayanlar 5 yıl, öğretim dili Türkçe olan tüm lisans programlarında 4 yıl, öğretim dili yabancı dil olan ön lisans programlarında hazırlık okuyanlar 3 yıl, hazırlık okumayanlar 2 yıl ve öğretim dili Türkçe olan tüm ön lisans programlarında 2 yıl süre ile geçerlidir.

- Bk. 53. Teknoloji Fakültesi lisans programlarına M.T.O.K. kontenjanından yerleşen adaylara bir yıllık matematik ve fen derslerinden oluşan bilimsel hazırlık sınıfı programı uygulanır. Hazırlık sınıfı programı süresi, öğrenim süresi sütununda gösterilen yıllara dâhil değildir.
- Bk. 54. **1. Kısım koşullarda yer almaktadır.**
- Bk. 55. İsteyen öğrencilere kontenjan dahilinde bir yıl süreli Almanca Hazırlık Programı uygulanır. Hazırlık programı süresi, öğretim süresi sütununda gösterilen yıllara dahil değildir.
- Bk. 56. Eğitim Çifteler ilçesinde sürdürülecektir.
- Bk. 57. Bu programı kazanan öğrencilerden yabancı dil hazırlık programına devam etmek isteyenler, öğrenimlerini bir yıl süreyle Muğla'da sürdüreceklidir.
- Bk. 58. **1. Kısım koşullarda yer almaktadır.**
- Bk. 59. Bu programa en yüksek puanla yerleştirilen ve kesin kayıt yaptıran bir öğrenciye (kontenjanı 100'ü aşan birimlerde 2 öğrenciye), Yükseköğrenim Kredi ve Yurtlar Kurumunun her yıl belirlemiş olduğu aylık burs miktarı kadar; bu öğrencilerden yerleştirildiği puan türünde Türkiye genelinde ilk 1000'e girerek kayıt yaptırana 3 katı kadar, 12 ay süreyle başarı bursu verilecektir. Burslar üniversitenin belirlediği esaslara göre devam edecektir. Burs için başvuru kesin kayıt sırasında yapılmalıdır.
- Bk. 60. Bu program endüstri ile işbirliği halinde ve eğitimin bir bölümü entegre olarak değişik işletmelerde yürütülmektedir. Entegre eğitim süresince öğrenciler bilfiil çalışarak asgari ücret alırlar ve işletmeler tarafından sigorta edilirler. Bu süre sonunda öğrencilere mesleki sertifika verilir.
- Bk. 61. İsteyen öğrencilere kontenjan dahilinde bir yıl süreli İngilizce veya Almanca Hazırlık Programı uygulanır. Hazırlık programı süresi, öğretim süresi sütununda gösterilen yıllara dahil değildir.
- Bk. 62. **1. Kısım koşullarda yer almaktadır.**
- Bk. 63. Yeditepe Üniversitesinde eğitim ücretlidir. 2014-2015 akademik yılı güz ve bahar yarıyılları toplam ücretleri: Dış Hekimliği Fakültesi 43 600,00 TL, Tıp Fakültesi 38 000,00 TL, Eczacılık Fakültesi 33 000,00 TL, Mühendislik-Mimarlık Fakültesi ile Hukuk Fakültesi 27 000,00 TL, Fen-Edebiyat Fakültesi, İktisadi ve İdari Bilimler Fakültesi, İletişim Fakültesi, Ticari Bilimler Fakültesi ve Yabancı Dil Hazırlık Programları 22 000,00 TL, Güzel Sanatlar Fakültesi 21 000,00 TL, Sağlık Bilimleri Fakültesi 18 000,00 TL, Eğitim Fakültesi 16 000,00 TL'dir. Bu ücretlere KDV dahil değildir. İstek Vakfı Okulları liselerinde en az 3 yıl okuyup diploma alanların öğretim ücreti yukarıdaki ücretlerin %75'i; İstek Vakfı kuruluşları ile Üniversitenin kadrolu çalışanlarının çocuklarının öğretim ücreti ise belirlenen ücretlerin %50'sidir. 2014-2015 öğretim ücretlerinin taksitli ödenmesi halinde yıllık ücretin ¼'ü peşin olmak üzere 6 taksit yapılacaktır. Taksitler, banka ile anlaşma yapılmak suretiyle 5 Kasım 2014, 5 Aralık 2014, 5 Şubat 2015, 5 Mart 2015, 5 Nisan 2015 ve 5 Mayıs 2015 tarihlerinde ödenmektedir. Öğretim ücretinin iki eşit taksitte ödenmesi halinde, kayıt sırasında ½'si, 16 Ocak 2015'te geri kalan ½'si ödenecektir. Öğretim ücretindeki olası yıllık artışlar, bir önceki yıla göre Tüketici Fiyatları Endeksindeki (TÜFE) artış ile sınırlı tutulacaktır. Burslu kontenjanla yerleştirilecek öğrencilere verilecek burslar karşılıksız olup sadece öğretim ücretini kapsamaktadır. Burslar, Yabancı Dil Hazırlık Programlarında geçirilebilecek süreyi de kapsamakta olup öğrencinin yerleştirildiği programdaki normal öğrenimi süresince (4 yıllık programlarda 9, 5 yıllık programlarda 11, 6 yıllık programlarda 13 yarıyıl) akademik başarıya bakılmaksızın devam eder. Herhangi bir burslu programda okumakta iken çift anadal programına devam etmekte olanlar için bu sürelerle bir yarıyıl ilave edilir. YGS ile MF, TS, TM gruplarından herhangi birinin ilgili puan türüyle öğrenci alan programlara yerleştirilen ve yerleştirildiği programın puan türünde ilk 100'e giren öğrencilere, 9 ay süreyle ayda 1 250,00 TL, ilk 500'e giren öğrencilere, 9 ay süreyle ayda 1 000,00 TL, ilk 1 000'e giren öğrencilere, 9 ay süreyle ayda 750,00 TL, ilk 2 000'e giren öğrencilere, 9 ay süreyle ayda

500,00 TL ve ilk 5 000'e giren öğrencilere, 9 ay süreyle ayda 300,00 TL, DİL-1 puanı türüyle öğrenci alan programlara yerleştirilen ve ilk 100'e giren öğrencilere 9 ay süreyle ayda 500,00 TL hazırlık sınıfı ve normal öğretim süresi boyunca burs desteği verilecektir. YGS ile MF, TS ve TM gruplarından herhangi birinin ilgili puan türüyle öğrenci alan programlara ilk beş tercihinde yerleşenlerden yerleştirildiği programın puan türünde ilk 10 000'e (Dil-1 puan türünde ilk 100'e) giren öğrencilere, yukarıdaki olanakların yanı sıra 9 ay süreyle yemek bursu verilecektir. Yukarıda sayılan desteklerin yanı sıra, herhangi bir puan türünden ilk 5000'e (DİL-1 puan türünde ilk 200'e); Eczacılık Fakültesi, Hukuk Fakültesi ve Tıp Fakültesine ilk 10 000, Mühendislik-Mimarlık Fakültesinin herhangi bir programına ilk 15 000 içine girip yerleşen öğrencilerden üniversite yurtlarında kalmak isteyenlere iki kişilik odada ücretsiz kalma, yurt hakkını kullanmak istemeyen öğrencilere ücretsiz ulaşım olanağı ile bu öğrencilere Üniversitenin sosyal tesislerindeki spor imkânlarından ücretsiz yararlanma hakkı hazırlık sınıfı ve normal öğretim süresi boyunca verilecektir. Verilecek bu olanaklara ilave olarak, YGS ile MF, TS ve TM gruplarından herhangi birinin ilgili puan türünde ilk 10 000'e (DİL-1 puan türünde ilk 200'e) girip yerleşen öğrencilere Üniversitenin protokol imzaladığı Amerika, Kanada ve Avrupa üniversitelerindeki öğrenci uluslararası değişim programlarına, koşullarını sağlamak kaydıyla, öncelikli olarak bir yarıyıl katılım, yerleşilen programın birinci, ikinci veya üçüncüsü olarak mezun olduğu takdirde, Üniversitenin lisansüstü programlarında burslu okuma imkânı tanınacaktır. Uluslararası Bakalorya (IB) diploması toplam not ortalaması 32 ve üstü, Abitur diploması toplam not ortalaması 2 veya daha iyi olan bursuz kontenjanlara yerleştirilen öğrencilere, IB ve Abitur Destek Bursu kapsamında, ödemeleri gereken öğretim ücretinden %25 indirim yapılır.

- Bk. 64. Öğrenciler yabancı dil öğrenimlerini Bülent Ecevit Üniversitesi'nin Merkez Kampusunda sürdüreceklidir.
- Bk. 65. **1. Kısım koşullarda yer almaktadır.**
- Bk. 66. Doğu Akdeniz Üniversitesi, Kuzey Kıbrıs Türk Cumhuriyeti'nin (KKTC) Gazimağusa kentinde, eğitim-öğretim veren bir Devlet Üniversitesi olup eğitim ücretlidir. 2014-2015 ders yılı için belirlenen olan öğrenim ücreti güz ile bahar dönemi kayıtlarında iki eşit taksit halinde (Eylül ve Şubat aylarında) ödenmesi durumunda Tıp Fakültesi 28,350 TL, Eczacılık Fakültesi 18,040 TL, Hukuk Fakültesi 15,880 TL, İşletme ve Ekonomi Fakültesi, Fen ve Edebiyat Fakültesi, İletişim Fakültesi, Uygulamalı Bilimler Yüksekokulu, Bilgisayar ve Teknoloji Yüksekokulu'nun lisans ve Turizm ve Otelcilik Yüksekokulu'nun lisans programları ile Sağlık Bilimleri Fakültesi'nin Sağlık Yönetimi ve Sağlık Hizmetleri Yüksekokulu'nun Hemşirelik programı 12,020 TL, diğer lisans programlarında ise 15,025 TL'dir. Üniversitenin ön lisans programlarında öğrenim ücreti 10,490 TL'dir. İngilizce Hazırlık Okulunda öğrenim ücreti 12,020 TL'dir. Öğrenim ücretlerini her dönem için 4 taksit halinde ödenmesi de mümkündür. Bu durumda peşin öğrenim ücretlerine, %8 taksitlendirme farkı eklenir. Belirtilen öğrenim ücretlerine %5 KDV tutarı, Öğrenci Etkinlikleri Fonu için yıllık 200 TL ve Hazırlık Okulu için dönemlik 400 TL kitap ücreti dahil değildir. Öğrenim ücretindeki olası artışlar, bir önceki yıla göre KKTC tüketici fiyat endeksindeki (KKTC-TÜFE) artış ile sınırlı tutulacaktır. Üniversitemizde ayrıca Paket Ücret uygulaması da yapılmaktadır. Paket ücret, öğrenim ücretini, yurtlarda 4 kişilik odalarda barınmayı ve 3 öğün yemeği kapsamakta olup burslu programlarda ve indirim uygulanan durumlarda eğitim ücretine ek olarak 5,125 TL, bursuz programlarda ise paket ücret öğrenim ücretine bağlı olarak 14,615 TL'den başlamaktadır. Öğrencinin yurtlarda 2 kişilik odalarda barınmayı tercih etmesi durumunda ise paket ücrete ek olarak 990 TL ödemesi gerekir. Üniversitemiz programlarından birine yerleştirmede kullanılan puanın başarı sırasına göre; ilk 2000 öğrenci arasında yerleşen ve kayıt olan öğrencilere verilecek olan Teşvik Bursu: a) Öğrenim ücreti muafiyeti b) Üniversite yurtlarında (iki kişilik odalarda) ücretsiz barınma, c) 10 ay süre ile ayda 600 TL harçlık, d) Yılda iki defa Türkiye-KKTC gidış ve dönüş uçak bileti, e) Her dönem 200 TL kitap ödeneği ve f) Bir netbook bilgisayarı kapsar. Üniversitemiz programlarından birine yerleştirmede kullanılan puanın başarı sırasına göre; 2001 ile 5000 öğrenci arasına yerleşen ve kayıt olan öğrencilere verilecek olan Teşvik Bursu: a) Öğrenim ücreti muafiyeti b) Üniversite yurtlarında (iki kişilik odalarda) ücretsiz barınma, c) 10 ay süre ile ayda 400 TL harçlık ve d) Bir netbook bilgisayarı kapsar. 2014 yılı lise ve dengi okul mezunlarından üniversitemize yerleşen ve kayıt olan; okul birincisi olan öğrencilere, eğitim alanında görev alan (emekliler dahil) öğretmen veya öğretim üyelerinin çocuklarına, Sağlık Bilimleri Fakültesi ile Sağlık Hizmetleri Yüksekokulu programlarına yerleşen ve sağlık alanında çalışan ailelerin çocukları ile herhangi bir spor dalında milli takım kadrosunda yer alan veya spor yaptığı dalda en üst ligde lisanslı olarak spor yapan öğrencilere %20 burs/indirim verilir. Türk Silahlı Kuvvetler mensuplarına (emekliler dahil), eşlerine ve çocuklarına KKTC uyruklu öğrencilere uygulanan öğrenim ücreti uygulanır. Teşvik

Bursları hariç diğer burslar yalnızca öğrenim ücretini kapsar. Burslar karşılıksız olup, İngilizce Hazırlık Okulunda geçirilebilecek azami bir yıllık süreyi ve yerleşilen programın normal öğretim süresini kapsar. Normal öğretim süresinin aşılması durumunda öğrenci, öğrenim göreceği her ek dönem için kayıt yaptırdığı yıldaki bursuz programa yerleştirilen öğrencilerin ödemesi gereken ücreti öder. Üniversitemizde eğitim aldığı sırada üstün başarı gösteren öğrencilere Yüksek Şeref Bursu sağlanmaktadır. Ayrıca adaylara Başarılı Sporcu Bursu, Kardeş indirim ve diğer burslar/indirimler verilmektedir. Birden fazla burs ve/veya indirim hakkı kazanan öğrenciye bu hakların yalnızca en yükseği uygulanır (Ayrıntılı bilgi için bakınız www.emu.edu.tr). Üniversite kampüsünün sınırları içinde ve dışında kız ve erkek öğrenciler için çeşitli barınma olanakları sunulmaktadır. Üniversiteye yeni kayıt yaptıran öğrencilere Üniversite yurtlarında kalabilmeleri için öncelik tanınmaktadır. Barınma ücretleri yurdun özel olup olmamasına, odadaki yatak sayısına (stüdyo/daire olmasına) bağlı olarak farklılık göstermektedir. Yurt ücretleri kayıt sırasında yıllık olarak peşin veya taksitli olarak ödenir (Ayrıntılı bilgi için bakınız <http://dormitories.emu.edu.tr>).

- Bk. 67. 2014-2015 eğitim-öğretim yılında Uludağ Üniversitesine aşağıdaki koşullarla yerleştirilen öğrencilere belirtilen olanaklar sağlanacaktır. a) Bursa dışında ikamet etmekte olan öğrenciler için; yerleştirmeye esas alınan puan sıralamasında Türkiye genelinde ilk 500 öğrenci arasında yer alanlar Uludağ Üniversitesi yurtlarına sıralamasız, ücretsiz olarak kabul edilir. Ayrıca bu öğrencilere ücretsiz öğle yemeği verilir. Öğrenci yerleştiği bölüm/programda öğrenimine başarılı olarak devam ettiği sürece yurt hizmetlerinden ücretsiz olarak yararlanacaktır. İki dönem üst üste dönem ve/veya Genel Akademik Not Ortalaması (GANO) 2.50'nin altına düşen öğrenciler yurt haklarından yararlanamayacaklardır. b) Yerleştirmeye esas alınan puan sıralamasında Türkiye genelinde 501 ile 1000 öğrenci arasında yer alanlar Uludağ Üniversitesi Yurtlarında sıralamasız olarak yerleşme ve yurt ücretinden %50 indirimli olarak yararlanma hakkı verilir. İki dönem üst üste dönem ve/veya Genel Akademik Not Ortalaması (GANO) 2.50'nin altına düşen öğrenciler yurt ücretinde %50 indirim hakkından yararlanamayacaklardır.

- Bk. 68. SUNY Cortland Üniversitesi ile birlikte yürütülecek olan uluslararası ortak lisans programları 4 yıl süreli olup, birinci yıl Türkiye'de olmak üzere öğrenciler öğrenimlerinin iki yılını Cortland'da, iki yılını ise Türkiye'deki ilgili üniversitelerinde tamamlayacaklardır.

Anadolu Üniversitesi için 2014-2015 eğitim öğretim yılı için bu programların akademik yıl başına (yaz okulu hariç) Türkiye'deki öğrenim ücreti hazırlık ve lisans programlarında 4000 TL'dir. SUNY Cortland Üniversitesi 2014-2015 öğretim yılı için öğrenim ücreti (yaz okulu hariç) 16.500 ABD Doları olup bu ücret, SUNY Cortland Üniversitesi öğrenim ücreti ve temel harçlarını, öğrencinin programda öngörülen dönemlerde ABD'de bulunduğu süredeki zorunlu sağlık sigortası ücretini kapsamaktadır.

İzmir Ekonomi Üniversitesi UOLP öğrencileri, Türkiye'de buldukları dönemlerin ücretlerini İzmir Ekonomi Üniversitesi'ne, Uluslararası Ortak Lisans Programları çerçevesinde ABD'de anlaşmalı Üniversitede buldukları dönemlerin ücretlerini gittikleri üniversiteye ödeyeceklerdir. İzmir Ekonomi Üniversitesi için 2014-2015 öğretim yılı İngilizce Hazırlık Sınıfı ve Lisans Programları ücreti bir akademik yıl için KDV dahil 21.000 TL'dir. Bu ücretin ilk taksiti kesin kayıt sırasında, ikinci taksiti ikinci yarılı başında ders kayıtlarından önce Üniversite tarafından ilan edilen tarihlerde öğrenci tarafından ödenecektir. Yurtdışı üniversitenin ücreti günün koşullarına uygun olarak her akademik yıl için yeniden belirlenip üniversitenin web sitesinde yayınlanmaktadır. Ekonomi UOLP (SUNY-Cortland) nin ücreti yıllık yaklaşık 16.500 ABD Dolarıdır. Bu ücret, Cortland Üniversitesinin öğrenim ücretini ve temel harçlarını, öğrencinin programda öngörülen dönemlerde ABD'de bulunduğu süredeki zorunlu sağlık sigortası ücretini kapsamaktadır. Cortland Üniversitesinin 2014-2015 öğretim yılı ücretleri henüz kesinleşmemiş olup az miktarda artış gösterebilecektir. Öğrencinin Cortland'da bulunacağı süre içinde yurt, yemek, kitap-kırtasiye ve kişisel ihtiyaçları için yapacağı harcamanın akademik yıl başına yaklaşık 11 000-14 000 ABD Doları tutacağı tahmin edilmektedir.

- Bk. 69. Girne Amerikan Üniversitesi'nde eğitim ücrete tabidir. 2014-2015 ders yılında öğretim ücretleri: İngilizce Hazırlık Programında 5000 Euro, Meslek Yüksekokullarında ve Yüksekokullarda 4500 Euro, Mühendislik ile Mimarlık Tasarım Güzel Sanatlar fakültesi 5500 Euro, Hukuk Fakültesi ve Pilotaj programı 6000 Euro, diğer fakültelerde ise 5000 Eurodur. Üniversitemize ait eğitim harçlarını yıllık sabit Türk lirası bazında ödemek isteyen öğrencilerimiz, ilgili miktarlar için web sayfamızı ziyaret edebilirler. Tüm ödemelerden %5 KDV alınır. Öğretim ücreti iki eşit taksit halinde Güz ve Bahar dönemleri olarak ödenir. Talep edilmesi halinde taksit sayısı artırılabilir. Öğretim ücretine ek olarak üniversiteye kayıt sırasında 250€; %100 burslu öğrencilerden ise 500€ kayıt ücreti alınır. Ayrıca kayıt ücretinin yanında dönemsel olarak %100 burslular için 250€,

diğer öğrenciler ise 125€, akademik ve kültürel etkinlik harcı ödenir. Kayıt harcı ile beraber Akademik ve kültürel etkinlik harcı öğrencinin eğitim süresince dönemsel olarak alınır. Sivil Hava Ulaştırma İşletmeciliği ve Pilotaj programlarına kayıt yaptıran öğrenciler, ek ücretini ödemek ve başarılı olmak kaydı ile Uluslararası Havaçılık Akademisi ile yapılan işbirliği çerçevesinde pilotaj eğitimi de alarak PPL, CPL, ATPL sertifikası almaya hak kazanabilirler. Ücretleri ile ilgili web sayfamızı ziyaret edebilirsiniz.

Üniversitemiz akademik programlarına ÖSYS sonuçları ile yerleştirilen ve/veya indirim hakkından yararlanan öğrencilere sağlanan burslar hazırlık programı da dahil olmak üzere yalnızca eğitim ücretini kapsamaktadır. Öğrenim bursu, hazırlık programı dahil öğrencinin üniversitede öğrencilik haklarından yararlandığı sürece (akademik başarıdan bağımsız olarak ancak disiplin suçu işlemediği sürece) kesilmez. (burs, lisans programlarında 7 yıl; ön lisans programlarında 5 yıl devam eder.) Burs ve indirimler güz ve bahar dönemlerini kapsamaktadır, yaz okullarını kapsamaz. Üniversitemizin belirlediği programlar arasında iç yata geçiş yapan burslu öğrenciler, yata geçiş yaptıkları programda burslarından (Üniversite senatosunun belirleyeceği kontenjan ve koşullar çerçevesinde) aynı oranda yararlanırlar. Burslu programlara yerleşen öğrenciler, her ne sebeple olursa olsun, mezun olmadan Üniversiteden ayrılmalrı veya başka bir üniversiteye yata geçiş yapmaları halinde aldıkları toplam burs veya indirim miktarını geri ödemekle yükümlüdürler. Girne Amerikan Üniversitesinde lisans programlarında üstün başarı, "Akademik Başarı Bursu" ile ödüllendirilmektedir. En az 10 bölüm dersini tamamlayan ve genel not ortalaması (CGPA) 3.50'nin üzerinde olan öğrenciler, bu bursla başvurabilirler. Verilecek burs sayısı Rektörlük kontenjanına tabi olup dönemseldir. İngilizce Hazırlık Programında geçirilecek bir akademik yıl sonunda programı ilk üç sırasında başarı ile tamamlayan öğrencilere izleyen dönemde lisans eğitiminin öğrenim ücretinin %50'si oranında burs verilir. Girne Amerikan Üniversitesi'nde ayrıca, değişik oranlarda ve kontenjan kapsamında eğitim ücreti indirimi uygulanmaktadır. Bu indirimler sırası ile; Türk Silahlı Kuvvetleri, Kıbrıs Türk Barış Kuvvetleri, KKTC Güvenlik Kuvvetleri Komutanlığında halen görevli ve/veya emekli personel çocuklarına, TC Lefkoşa Büyükelçiliği mensupları ve çocuklarına, Polis çocuklarına %50 ; GAÜ Spor kulüplerinde faal olan öğrencilere %20 - %100 ; GAÜ'de öğrenim gören kardeşlere %25'şer; GAÜ'de evli olarak öğrenim gören eşlere %20'şer, görevli ve emekli öğretmen ve öğretim elemanı çocuklarına %50 , sarı kart sahibi basın mensuplarına %50, Devlet Memuru çocuklarına (emeklide dahil) %20 ; şehit çocuklarına %100, gazi çocuklarına ise %50 oranındadır. İlgili indirimler Hukuk fakültesi ve Pilotaj prgramı dışında tüm bölümlerimizi kapsamaktadır. Üniversitemizde öğretim dili İngilizcedir (Bazı bölümler hariç). Girne Amerikan Üniversitesinde herhangi bir programa kayıt yaptıracak olan öğrenciler isterlerse İngilizce Hazırlık programının 1 dönemini veya tamamını Canterbury yerleşkesinde (İngiltere) alabileceklerdir. Üniversitemiz İşletme ve Ekonomi Fakültesi ve Mimarlık, Tasarım, Güzel Sanatlar Fakültesi Bölümlerine ve Konaklama Turizm İşletmeciliği bölümüne yerleşen öğrenciler lisans eğitimleri süresince Study Abroad programı çerçevesinde Canterbury (İngiltere) yerleşkesinde eğitim alma (en fazla 2 yıl) hakkına sahip olacaklardır. Üniversitemiz öğrenci adayları için hazırlanan özel paket uygulamaları (eğitim + yurt + yemek) ile ilgili detaylı bilgilere Üniversitemizin www.gau.edu.tr web adresinden ulaşılabilir. Paket programına kayıtlı olan öğrencilerin sözleşmeleri bir akademik yılı kapsamakta olup, para iadesi yapılmıyacaktır.

Kız ve erkek öğrenciler için kampüs bölgesi ve dışında birçok yurt ve barınma olanağı sağlanmıştır. Yeni kayıt yaptıran öğrencilere öncelik sağlanmaktadır. Ücretler tek veya çift kişilik odalara göre farklılık göstermektedir. Yurt ücretleri dönemlik, depozit yıllık olarak ödenir. Yurt anlaşması bir akademik yıl için yapılır. Öğrenci ancak yurttan bir akademik yıl sonunda ayrılınca depoziti izleyen döneminin öğretim ücretine aktarılır. Bir akademik yılını tamamlanmadan yurttan çıkış alınması halinde tüm akademik yıl ücretlendirilip para iadesi olmayacaktır.

- Bk. 70. Lefke Avrupa Üniversitesi, Kuzey Kıbrıs Türk Cumhuriyeti'nde bir devlet vakıf üniversitesi olup eğitim-öğretim ücrete tabidir. 2014-2015 Akademik Yılında bursuz eğitim ücretleri, İktisadi ve İdari Bilimler Fakültesi, Fen-Edebiyat Fakültesi, İletişim Bilimleri Fakültesi, Eğitim Fakültesi, Sağlık Bilimleri Fakültesi, Mimarlık Fakültesi, Mühendislik Fakültesi, Tarım Bilimleri ve Teknolojileri Fakültesi, Turizm ve Otel İşletmeciliği Yüksekokulu (4 yıllık), Uygulamalı Bilimler Yüksekokulu (4 yıllık) programları için 4950 ABD Doları; Hukuk Fakültesi için ise 6500 ABD Dolarıdır. Hazırlık Okulu eğitim-öğretim ücreti (hazırlık kitapları dahil) 4950 ABD Dolarıdır. Meslek Yüksekokulları programları (2 yıllık) için eğitim-öğretim ücreti 4400 ABD Dolarıdır. Kayıt sırasında ödenmesi gereken kayıt ve kültürel etkinlik ücreti toplam tutarı dönemlik 210 ABD Doları olup, bu ücretler eğitim-öğretim ücretine dahil değildir.

Belirtilen tüm ücretlere ayrıca %5 KDV eklenecektir. Eğitim-öğretim ücreti iki taksitte (Eylül-Şubat) ödenir. Yıllık eğitim-öğretim ücretinin taksitler halinde (yıllık 8 taksite kadar) ödenmesi mümkün olup bu uygulama ile ilgili daha detaylı bilgi Mali İşler Müdürlüğü veya www.eul.edu.tr adresinden edinilebilir. Herhangi bir puan türünde ilk 1000'e girerek üniversitemize yerleşen öğrencilere, mezuniyetlerine kadar eğitim ücreti muafiyeti, taşınabilir bilgisayar, aylık 500 ABD Doları harçlık, kampus yurtlarında ücretsiz konaklama, ders kitapları ve yılda iki kez Türkiye'ye gidiş dönüş bileti verilmektedir. Öğretmen veya öğretmen emekli çocuklarına, Türk Silahlı Kuvvetleri mensupları ve emeklileri ile çocuklarına, emniyet teşkilatı mensupları ve emeklileri ile çocuklarına, Şehit ve Malul Gazi çocuklarına %25 burs verilecektir. Üniversitemizde birden fazla kardeşin öğrenim görmesi halinde her kardeşe %25 burs uygulanır. Spor ve kültürel alanlarda başarı kazanmış öğrencilerimize burs yönetmeliğinin ilgili hükümleri çerçevesinde branş ve başarı dereceleri dikkate alınarak %50 burs verilir. Üniversitemizi ilk sırada tercih edip yerleşen, tüm öğrencilere %50, ikinci ve üçüncü sırada tercih edip yerleşenlere ise %25 burs sağlanmaktadır (Rehberlik ve Psikolojik Danışmanlık Programı ve Hukuk Programı hariç). Tarih, Bankacılık ve Finans, Kamu Yönetimi, Radyo-TV ve Sinema, Peyzaj Mimarlığı, İngilizce Öğretmenliği, Turizm İşletmeciliği, Yönetim Bilişim Sistemleri bölümlerine yerleştirilen öğrenciler için Özel Paket bursu bulunmaktadır. Bu uygulamaya göre yıllık eğitim-öğretim, 3 kişilik yurt odalarında konaklama, günde üç öğün yemek, kayıt ve kültürel etkinlik ücretini içeren paket fiyatı KDV dahil 6500 ABD Doları olarak belirlenmiştir. Üniversitemizde en az iki dönem eğitim almış, Dönemlik Not Ortalaması (GPA) 3,50 üzeri ve Kümülatif Not Ortalaması (CGPA) 3,00 üzeri olan öğrenciler bir sonraki akademik dönemde kullanılmak üzere başarı ortalamalarına bağlı olarak burs yönetmeliğinde belirtilen koşullar çerçevesinde akademik başarı bursu ile ödüllendirilir. Öğrencilerin birden fazla burs hakkına sahip olması durumunda toplam burs miktarı %50'yi geçemez. Burslar karşılıksız olup İngilizce hazırlık okulunda geçirilebilecek azami bir yıllık süreyi ve yerleşilen programın normal eğitim süresini kapsar. Yaz okulunda hiçbir burs kategorisi uygulanmaz. Verilen tüm burslar LAÜ'ye ilk kez kayıt yaptıran öğrenciler için geçerlidir. T.C. Başbakanlık Yüksek Öğrenim Kredi ve Yurtlar Kurumu'nca (KYK) düşük fiyatlarla konaklama imkanı sağlanmakta olup yurtlarda konaklayan öğrencilere günlük yemek yardımı yapılmaktadır. Ayrıca T.C. Başbakanlık Yüksek Öğrenim Kredi ve Yurtlar Kurumu (KYK), T.C. uyruklu öğrencilere burs, kredi ve nakdi yardım imkanı sağlamaktadır. Üniversite kampusu içinde veya dışında kız ve erkek öğrenciler için çeşitli konaklama olanakları mevcuttur. Üniversite kampusunda konaklamak isteyen öğrenciler için yurtlar mevcut olup, yurt kayıtları yıllık olarak yapılır ve ücretleri de dönem başlarında peşin olarak ödenir. Yeni kayıtlı öğrencilere yurt kontenjanlarından öncelik hakkı verilir. Yurt odaları ısıtma/soğutma donanımına sahip olup yurt ücretlerine elektrik ücreti dahil değildir. 2014-2015 Akademik Yılı'nda üniversitemiz yurtlarında konaklayacak öğrencilerimize uygulanmak üzere bir yıllık eğitim-öğretim ücreti, kayıt ve kültürel etkinlik ücreti, 3 öğün yemek ve zorunlu sağlık sigortası dahil çok uygun paket fiyatı uygulanmaktadır. Paket fiyat kapsamında belirlenen kontenjanlar sınırlı olup detaylı bilgi Yurtlar Müdürlüğü'nden temin edilebilir.

- Bk. 71. Uluslararası Kıbrıs Üniversitesi (UKÜ) Lefkoşa kentinde eğitim-öğretim vermektedir. Uluslararası Kıbrıs Üniversitesi'nde eğitim ücreti tabidir. 2014-2015 ders yılında Hazırlık okulu, Fakülteler (Eczacılık ve Hukuk Fakültesi Hariç), meslek yüksekokulu ve diğer yüksekokullar için eğitim ücreti 4800 Euro'dur. Eczacılık Fakültesi eğitim ücreti 7000 Euro, Hukuk Fakültesi eğitim ücreti 5900 Euro'dur. Eğitim ücretine, %5 KDV ile ilk yıl kayıt esnasında ödenmesi gereken kayıt, zorunlu sağlık sigortası ve diğer etkinlikler ücreti olan 345 Euro dahil değildir. İkinci yıldan itibaren bu ücret 295 Euro'ya (Zorunlu sağlık sigortası dahil) düşmektedir. İngilizce Hazırlık Okulundaki ders kitapları üniversite tarafından verilir; 100 Euro olan kitap parası eğitim ücretine dahil değildir. Eğitim ücretinin yarısı kayıt sırasında, diğer yarısı ise ikinci dönem öncesinde öğrenci tarafından ödenecektir. Peşin ve taksitli ödeme imkanları için Kayıt Kabul Müdürlüğünden detaylı bilgi alınabilir. Burslu programlara yerleştirilen öğrencilere sağlanan burs karşılıksızdır ve öğrenci başarılı olduğu sürece dört yıllık lisans (Eczacılık Fakültesi için 5 yıl) veya 2 yıllık ön lisans eğitimini ve zorunlu yabancı dil hazırlık sınıfında geçirilecek 1 yıl süreyi kapsayacaktır. Birinci sınıfın ikinci döneminden itibaren yüksek başarı sağlayan öğrencilere bu dönemi takip eden dönemlerde Uluslararası Kıbrıs Üniversitesi "Öğrenci Bursları ve Harçları İndirimi Yönetmeliğine" göre akademik başarı bursu verilmektedir. Burslu programlar dışında Uluslararası Kıbrıs Üniversitesine yerleşen öğrencilere Tercih Sırası ve Ham Puan Bursları uygulanacaktır. Eczacılık Fakültesi, Hukuk Fakültesi, Rehberlik ve Psikolojik Danışmanlık, Zihin Engelliler Öğretmenliği programları hariç olmak üzere UKÜ'yu 1. sıradan tercih edip yerleşen öğrencilere %25, 2. sıradan tercih edip yerleşen öğrencilere

% 10 oranında burs verilecektir. Eczacılık Fakültesi, Hukuk Fakültesi, Rehberlik ve Psikolojik Danışmanlık, Zihin Engelliler Öğretmenliği programları hariç olmak üzere ilgili puan türünde 210 - 224,999 puan arasında ham puan alarak yerleşen öğrencilere %25, 225 puan ve üzeri ham puan alarak yerleşen öğrencilere %50 Ham Puan Bursu verilecektir. Ayrıca, öğretmen çocuklarına (Eczacılık Fakültesi hariç) %25, Türk Silahlı Kuvvetleri mensupları ve çocuklarına (Eczacılık, Hukuk, Rehberlik ve Psikolojik Danışmanlık, Zihin Engelliler Öğretmenliği programları hariç) %50 burs verilmektedir. Üniversitede birden fazla kardeşin öğrenim görmesi durumunda her iki kardeşe de %25 eğitim ücreti indirimi uygulanır. Ancak burs toplamı %50'yi geçemez. Diğer burslarla ilgili detaylı bilgi Kayıt Kabul Müdürlüğünden alınabilir.

İşletme, Uluslararası İlişkiler, Avrupa Birliği İlişkileri, Gazetecilik, Reklamcılık ve Halkla İlişkiler, Radyo ve Televizyon, İngilizce Öğretmenliği bölümlerini kazanarak yerleştirilen öğrenciler için özel paket fiyat uygulaması bulunmaktadır. Bu uygulamaya göre yıllık eğitim ücreti, yurtlarda iki kişilik odada konaklama ücreti ve günde üç öğün yemek ücretini içeren paket fiyat 4800 Euro olarak belirlenmiştir. Bu ücrete %5 KDV ile ilk yıl kayıt esnasında ödenmesi gereken kayıt, zorunlu sağlık sigortası ve diğer etkinlikler ücreti olan 345 Euro dahil değildir. Bu bölümleri kazanarak paket fiyat imkanından yararlanan öğrencilerin uygulamadan ayrılmaları durumunda ödemeleri normal öğrenim ücretlerine dönüştürülerek hesaplanacaktır. Özel paket uygulamasına dahil olan öğrencilerin genel not ortalaması (CGPA) 2.00'nin altına düştüğü takdirde öğrenciler, özel paket fiyat uygulaması haklarını kaybedecekler, genel not ortalamalarını yeniden 2.00 veya üzerine çıkarmaları halinde haklarını yeniden kazanacaklardır. 2014 yılı lise ve dengi okul mezunlarından LYS puanlarının herhangi birinde ilk 1000 öğrenci arasına giren ve söz konusu puanla üniversitemiz programlarına yerleştirilen öğrencilere öğretmenliği süresince (her yıl) eğitim harcı muafiyeti, üniversite yurtlarında ücretsiz konaklama, 10 ay süre ile 300 Euro harçlık, ders kitapları, yılda iki defa Türkiye -KKTC gidiş-dönüş uçak bileti olmak üzere teşvik bursu verilecektir. Kardeş indirimleri hariç diğer burslar ile kayıt yapan öğrencilerin Genel Not Ortalaması (CGPA) 2.00'nin altına düşerse, bursu dondurulur ve 2.00'ye ulaşana kadar burs haklarından faydalanamazlar. Genel Not Ortalaması 2.00'ye ulaşan öğrencilerin bursları bir sonraki dönem itibarıyla devam eder.

Öğrencinin not ortalaması 2.00'nin altına düştüğü zaman bursunun dondurulmaması hakkı, bir seferliğine, öğrenciye tanınır. Burslarla ilgili ayrıntılı bilgi Kayıt Kabul Müdürlüğünden alınabilir.

Uluslararası Kıbrıs Üniversitesinde öğretim dili İngilizcedir. (Bazı programlar Türkçe'dir) Uluslararası Kıbrıs Üniversitesi'nde bir akademik yıl iki dönemden oluşmaktadır.

Yurtta kalmak isteyen öğrenciler için modern kız ve erkek öğrenci yurtları mevcuttur. Yurtlar stüdyo ve apartman tipi olmak üzere ikiye ayrılmaktadır. Yurt ücretlerine yemek giderleri ve elektrik ücretleri dahil değildir. Yurt ücretleri tek, çift ve dört kişilik oda seçeneklerine göre farklılık göstermektedir. Yurt rezervasyonları bir akademik yılı (iki dönem) kapsamaktadır. 2014-2015 Akademik Yılında sadece yurtta kalacak öğrencilerimize uygulamak üzere bir yıllık eğitim ücreti, kayıt ücreti, öğrenci etkinlik fonu ücreti, ulaşım ücreti, 3 öğün yemek, zorunlu sağlık sigortası ve kullanım suyu ücreti dahil çok uygun paket fiyatı sunulmaktadır. Paket fiyat ile ilgili detaylı bilgi Kayıt Kabul Müdürlüğünden alınabilir.

- Bk. 72. Öğrenciler eğitimlerini Gemlik ilçesinde sürdürecektlerdir.

- Bk. 73. Yakın Doğu Üniversitesi'nde tüm Yarı Burslu programların yıllık eğitim ücreti 2,800 Euro'dur. Bu programlara kayıt yaptıran öğrenciler tercih etmeleri halinde paket programdan yararlanabilirler. Yarı Burs Hazırlık Okulu'ndaki eğitim de kapsamaktadır. Yarı Burslar akademik başarısızlık olsa dahi devam eder. Bursuz programların yıllık eğitim harcı Eczacılık Fakültesi, Diş Hekimliği Fakültesi, Veteriner Fakültesi ve Tıp Fakültesi hariç 5,600 Euro'dur. Ayrıca, tüm bursuz programlarda ve İngilizce Hazırlık Okulu'nda da eğitim ücreti 5,600 Euro'dur. Diş Hekimliği Fakültesi'nde yıllık eğitim ücreti 9,400 Euro, Eczacılık Fakültesi ve Veteriner Fakültesi'nde 8,600 Euro, Tıp Fakültesi'nde 12,600 Euro'dur. Yukarıda belirtilen eğitim ücretlerine %5 KDV, 100 Euro kayıt ücreti ve her öğrencinin dönem başında ödemesi gereken 100 Euro Öğrenci Etkinlikleri Fonu ücreti dahil değildir. Eğitim ücretinin yarısı kayıt sırasında, diğer yarısı ikinci dönem öncesinde öğrenci tarafından ödenecektir. Tam Burslu programlara yerleşen öğrencilerin bursları Hazırlık Okulu'nda geçirilecek bir yıllık süreyi de kapsamaktadır. Tam Burslar, öğrenci başarılı olduğu sürece devam edecektir. Ancak dönem not ortalaması 4.00 üzerinden 2.00'ın altına düşmesi halinde öğrencinin bursu kesilecek, öğrencinin not ortalamasının 2.00'in üzerine çıkması halinde tekrar kazanılacaktır. Sağlık Bilimleri Fakültesi Beslenme ve Diyetetik %25 Burslu Programı'nın Yıllık Eğitim Harcı 4,200 Euro'dur. Veteriner Fakültesi %25 Burslu Programı'nın Yıllık Eğitim Harcı

- 6,450 Euro'dur. %25 Burs Hazırlık Okulu'ndaki eğitimi de kapsamaktadır. %75 Burslu Programların Yıllık Eğitim harcı 1,400 Euro'dur. Paket Program eğitim ücretini, yurtlarda 4 kişilik odalarda barınmayı ve hafta sonları ile resmi tatiller dahil 3 öğün yemeği kapsamaktadır. Paket Program ile ilgili bilgiler Üniversitemiz web sitesinden (www.neu.edu.tr) temin edilebilir. Öğrenci yurtlarında 1, 2, 3 ve 4 kişilik odalar vardır. 2014 – 2015 Akademik Yılı'nda yıllık oda ücretleri, odaların özelliklerine göre, 1,000 Euro ile 6,250 Euro arasında değişmektedir. Bu ücrete elektrik, su, temizlik ve ısınma dahildir. Oda tahsis, öğrencinin isteğine göre, olanaklar ölçüsünde yapılmaktadır.
- Bk. 74. Bu programa yerleşen ve başka bir kurumdan burs almayan en yüksek puanlı adaya İzzet Baysal Vakfı tarafından 2014-2015 ders yılında karşılıksız burs verilecektir.
- Bk. 75. Bu programı ilk 5 tercihinde gösteren ve bu programa yerleştirilen adaylardan (7) numaralı sütunda belirtilen kadarına Millî Eğitim Bakanlığınca burslu statüde destek sağlanacaktır. Bu konudaki Millî Eğitim Bakanlığının duyurusu bu kılavuzun ileri sayfalarında yer almaktadır.
- Bk. 76. İMEAK Deniz Ticaret Odasının desteği ile Türk Deniz Eğitim Vakfı (TÜDEV) tarafından kurulan Piri Reis Üniversitesi'nde eğitim ücretlidir. 2014-2015 eğitim-öğretim yılı ücreti; Lisans Programları için İngilizce Hazırlık Sınıfı dahil 24.000 TL+KDV, Denizcilik Meslek Yüksekokulu için İngilizce Hazırlık sınıfı dahil 14.500 TL+KDV'dir. Öğretim ücretinin ilk taksiti kayıt sırasında geri kalan 5 taksiti ise, Güz yarıyılı için; Kasım, Aralık, Bahar yarıyılı için; Şubat, Mart, Nisan aylarının ilk haftası içerisinde eşit olarak ödemek üzere taahhüt edilerek banka aracılığı ile öğrenci tarafından ödenecektir. Öğretim ücretinin tamamını akademik yılbaşında ödeyenlere %5 indirim yapılacaktır. Vadeli Öğrenim Ücreti ve İş Garantisi: Denizcilik Fakültesi ile Denizcilik Meslek Yüksekokulu Öğrencileri Türk Deniz Eğitim Vakfı (TÜDEV) İktisadi İşletmesi ile Kariyer Planlama anlaşması imzalamaları halinde Vadeli Öğrenim Ücretine başvurabilirler. Vadeli Öğrenim Ücreti; normal öğrenim süresiyle sınırlı olup ilgili yıla ait öğrenim ücretinin en az %20'sini yukarıda belirtilen aylarda ve 6 eşit taksit halinde ödemek kaydıyla kalan kısmı için verilebilir. Kariyer Planlama Anlaşması imzalayan Denizcilik Fakültesi ile Denizcilik Meslek Yüksekokulu öğrencileri, öğrenim süresince anlaşma şartlarına uydukları takdirde Vakfımız (TÜDEV) İktisadi İşletmesi tarafından işe yerleştirilir. İş garantisi Kariyer Planlama anlaşmasında belirtilen kriterlerin yanı sıra öğrencilerin derslere devamı, denizcilik örf ve adetlerine uyumu, staj dönemindeki başarısı vs. gibi özelliklerine bakılarak mezuniyet not ortalamalarından oluşan sıralamaya göre yapılır. ÖSYS ile üniversitede ki sınavlarda başarı gösteren öğrencilere normal öğrenim döneminde aşağıdaki burslar verilir. a) Anadolu Denizcilik Meslek Lisesi ve Anadolu Denizcilik Teknik Meslek Lisesi mezunu olup Denizcilik Fakültesi ile Denizcilik Meslek Yüksekokulu Programlarına yerleşen öğrencilere %20 indirim yapılır. b) Üniversitemizdeki spor branşlarında üstün başarılı olduklarını belgeleyen ve üniversitemiz takımlarında oynamaya hak kazanan öğrencilere Mütevelli Heyetimizce belirlenen kriterlere göre ek olarak %10 ile %40 arasında SPORCU İNDİRİMİ yapılır. Kız öğrencilerimize ayrıca %10 indirim yapılır. İkisi de üniversitemizde okuduğu süreçte kardeş öğrencilere de ek olarak %10'ar indirim yapılır. c) Yerleştirme puanı sıralamasında yerleşme puanı türünden (MF-4) ve (TM-1) ek puanla derece yapanlar hariç, ilk 10.000 öğrenci içine girip lisans programlarımızı tercih eden öğrencilerden hazırlık ve normal öğrenimleri süresince öğrenim ücreti alınmaz ve 9 ay boyunca kendilerine aylık 1000 TL maddi yardım yapılır. d) Üniversitemize ÖSS kontenjanından; Tam burslu (%100 indirimli) yerleşen öğrencilerden normal öğrenimleri süresince öğrenim ücreti alınmaz. %50 Burslu (%50 indirimli) yerleşen öğrencilerden normal öğrenimleri süresince öğretim ücretinin %50'si, %25 burslu (%25 indirimli) yerleşen öğrencilerden de normal öğrenimleri süresince öğrenim ücretinin %25'i alınmaz. Daha önce herhangi bir Yükseköğretim programından mezun olanlar burslu kontenjanlardan yararlanamazlar. e) Ücretli ve kısmi burslu/indirimli öğrencilere üniversite hazırlık sınıfı hariç her akademik yıl sonunda yapılacak değerlendirmeye göre Genel Ağırlıklı Not Ortalamasını 4.00 üzerinden 3.00 ve üstüne çıkaran her öğrenciye o yılı izleyen öğretim yılı ücretinden Mütevelli Heyetince akademik yılın başında ilan edilen kriterlere göre %10 ile %40 arasında indirim yapılır. Bu bursun süresi bir (1) yıldır. Karşılıksız olan burslar/indirimler Hazırlık Sınıfı ile normal öğrenimleri süresince (1+4) devam eder. Öğrenci birden fazla burs kapsamına girerse (Sporcu, kız öğrenci ve kardeş bursları hariç) sadece birinden ve en yüksek olanından yararlanır.
- Bk. 77. **1. Kısım koşullarda yer almaktadır.**
- Bk. 78. **1. Kısım koşullarda yer almaktadır.**
- Bk. 79. Öğrenciler hazırlık sınıfı eğitimlerini Aydın'da, lisans eğitimlerini Kuşadası'nda sürdüreceklidir.
- Bk. 80. **1. Kısım koşullarda yer almaktadır.**
- Bk. 81. Bu programda staj zorunluluğu bulunmaktadır.
- Bk. 82. **1. Kısım koşullarda yer almaktadır.**
- Bk. 83. Bir yıl süreli Almanca Hazırlık Programı uygulanır. Hazırlık sınıfı, öğretim süresi sütununda gösterilen yıllara dahil değildir. Almanca yeterlik sınavını başarıları, doğrudan birinci sınıfa alınırlar. Öğrencilere, "Yükseköğretim Kurumlarında Yabancı Dil Öğretimi ve Yabancı Dille Öğretim Yapılmasında Uyulacak Esaslara İlişkin Yönetmelik" hükümleri uygulanır.
- Bk. 84. **1. Kısım koşullarda yer almaktadır.**
- Bk. 85. Bir yıl süreli Fransızca Hazırlık Programı uygulanır. Hazırlık sınıfı, öğretim süresi sütununda gösterilen yıllara dahil değildir. Fransızca yeterlik sınavını başarıları, doğrudan birinci sınıfa alınırlar. Öğrencilere, "Yükseköğretim Kurumlarında Yabancı Dil Öğretimi ve Yabancı Dille Öğretim Yapılmasında Uyulacak Esaslara İlişkin Yönetmelik" hükümleri uygulanır.
- Bk. 86. Bu programdaki öğretim dili en az %30 İngilizce'dir.
- Bk. 87. Bu programa kayıt için üniversitenin önerdiği ve/veya tam teşekküllü resmi bir hastaneden, eğitim süresince ve daha sonrasında bu mesleği yürütmeyi engelleyecek fiziki ve ruhsal engeli olmadığını belgeleyen heyet raporu alınması gerekir.
- Bk. 88. Bir yıl süreli zorunlu İspanyolca Hazırlık Programı uygulanır. Hazırlık sınıfı, öğretim süresi sütununda gösterilen yıllara dahil değildir. İspanyolca yeterlik sınavını başarıları doğrudan birinci sınıfa alınırlar. Öğrencilere, "Yükseköğretim Kurumlarında Yabancı Dil Öğretimi ve Yabancı Dille Öğretim Yapılmasında Uyulacak Esaslara İlişkin Yönetmelik" hükümleri uygulanır.
- Bk. 89. Bir yıl süreli İtalyanca Hazırlık Programı uygulanır. Hazırlık sınıfı, öğretim süresi sütununda gösterilen yıllara dahil değildir. İtalyanca yeterlik sınavını başarıları doğrudan birinci sınıfa alınırlar. Öğrencilere, "Yükseköğretim Kurumlarında Yabancı Dil Öğretimi ve Yabancı Dille Öğretim Yapılmasında Uyulacak Esaslara İlişkin Yönetmelik" hükümleri uygulanır.
- Bk. 90. **1. Kısım koşullarda yer almaktadır.**
- Bk. 91. Bu programa başvurabilmek için yükseköğretim kurumunun aradığı bütün koşullara ek olarak herhangi bir okuldan disiplin cezası ile uzaklaştırılmış olmamak; vücut yapısı düzgün olmak; astım, bronşit, epilepsi, nefes darlığı ile ilgili dercede görme bozukluğu vb. biyolojik bozukluğu olmamak; bayılma, histeri, marazi çarpıntı, aşırı psikolojik duyarlık, davranış bozuklukları, yükseklik korkusu, kapalı alan korkusu, karanlık korkusu vb. psikolojik ve sinirsel hastalıklardan herhangi birine yakalanmış olmamak, boyu 1,65 m'den kısa olmamak; boy uzunluğunun santimetre olarak ifade edilen değerinin son iki rakamından en çok 5 fazla veya 15 noksan kilo ağırlıkta olmak gerekir. Kayıt sırasında bedensel, psikolojik yapısının İtfaiyeciliğe uygun olduğunu Üniversitemin Tıp Fakültesinden alınacak sağlık kurulu rapuru ile belgelemek gerekir.
- Bk. 92. Atılım Üniversitesi'nde öğretim ücreti tabidir. 2014-2015 akademik yılında öğretim ücreti; Mühendislik Fakültesi ile Hukuk Fakültesi için KDV dahil 24.670 TL'dir. Diğer 4 yıllık bölümler ile tüm bölümlerin İngilizce hazırlık sınıfları için KDV dahil 23.750 TL'dir. Öğretim ücretinin yarısı ilk kayıt sırasında, diğer yarısı akademik takvimde belirtilen tarihler arasında iki eşit taksit halinde ödenir. Öğretim ücreti artışları yıllık TÜFE oranı ile sınırlı tutulur. Dileyen öğrenciler Üniversitemizin anlaşması bulunan banka kredi kartları ile 2014-2015 akademik yılı için %5 vade farkı uygulanarak öğretim ücretini 6 eşit taksitte ödeyebilir (bk. www.atilim.edu.tr). Üniversitede öğretim dili İngilizcedir. (Bazı bölümler Türkçedir). İsteyen öğrenciler öğrenimleri süresince seçmeli olarak ikinci yabancı dil öğrenebilirler. Üniversitemizin ücretli kontenjanlarını tercih sıralamasında ilk 3 (üç) sırada tercih eden ve yerleştirilen öğrencilere normal öğrenim süresince (Dört dönem İngilizce hazırlık sınıfı ve 8 dönem bölüm eğitimi) öğretim ücretinin %10'undan muaf tutularak tercih bursu verilir. Bu burs karşılıksızdır, bursun devamı sınıf-ders geçme veya herhangi bir koşula bağlı değildir. Üniversitemizde öğrenimine devam etmekte iken yeniden Öğrenci Seçme Yerleştirme Sınavına girerek öğrenim gördüğü programa yerleştirilen öğrenciler bu bursun yararlanamaz. Mesleki ve Teknik Orta Öğretim Kurumlarından mezun olup, LYS ve YGS sonucuna göre (Özel Yetenek Sınavı Hariç) Üniversitemizin ücretli lisans programlarına kayıt yaptıran öğrencilere normal öğrenim süresince (Dört dönem İngilizce hazırlık sınıfı ve 8 dönem bölüm eğitimi) öğretim ücretinin %10'undan muaf tutularak teşvik bursu verilir. Bu burs karşılıksızdır, bursun devamı sınıf-ders geçme veya herhangi bir koşula bağlı değildir. LYS ve YGS sonuçlarına göre (Uzaktan Eğitim Önlisans Programları Hariç) Üniversitemiz %100 burslu lisans programlarına yerleştirilen öğrencilerden MF-4, TM-1-2-3, TS-1 ve YGS-1-6 puan türü ilk 1-2.000 sırada olan ve kayıt yaptıran öğrenciler normal öğrenim süresince (Dört dönem İngilizce hazırlık sınıfı ve 8 dönem bölüm eğitimi) öğretim ücretinden muaf tutulur, Üniversite tarafından yapılan kitap yardımından ve öğretim dönemini kapsayan (Ekim-

Mayıs ayları dâhil olmak üzere) 8 ay boyunca aylık 1.000 TL. cep harçlığından yararlandırılır. LYS ve YGS sonuçlarına göre (Uzaktan Eğitim Önlisans Programları Hariç) Üniversitemiz %100 burslu lisans programlarına yerleştirilen öğrencilerden MF-4, TM-1-2-3, TS-1 ve YGS-1-6 puan türü ilk 2.001-5.000 sırada olan ve kayıt yaptıran öğrenciler ile DİL-1 puan türü ilk 1-1.500 sırada olan ve kayıt yaptıran öğrenciler normal öğrenim süresince (Dört dönem İngilizce hazırlık sınıfı ve 8 dönem bölüm eğitimi) öğretim ücretinden muaf tutulur, Üniversite tarafından yapılan kitap yardımından ve öğretim dönemini kapsayan (Ekim-Mayıs ayları dâhil olmak üzere) 8 ay boyunca aylık 600 TL. cep harçlığından yararlandırılır. LYS ve YGS sonuçlarına göre (Uzaktan Eğitim Önlisans Programları Hariç) Üniversitemiz % 100 burslu lisans programlarına yerleştirilen öğrencilerden MF-4, TM-1-2-3, TS-1 ve YGS-1-6 puan türü ilk 5.001-10.000 sırada olan ve kayıt yaptıran öğrenciler, normal öğrenim süresince (Dört dönem İngilizce hazırlık sınıfı ve 8 dönem bölüm eğitimi) öğretim ücretinden muaf tutulur ve öğretim dönemini kapsayan (Ekim-Mayıs ayları dahil olmak üzere) 8 ay boyunca aylık 400 TL. cep harçlığından yararlandırılır. LYS ve YGS sonuçlarına göre (Uzaktan Eğitim Önlisans Programları Hariç) Üniversitemiz % 100 burslu lisans programlarına yerleştirilen öğrencilerden MF-4, TM-1-2-3, TS-1 ve YGS-1-6 puan türünde ilk 10.001-15.000 sırada olan ve kayıt yaptıran öğrenciler, normal öğrenim süresince (Dört dönem İngilizce hazırlık sınıfı ve 8 dönem bölüm eğitimi) öğretim ücretinden muaf tutulur ve öğretim dönemini kapsayan (Ekim-Mayıs ayları dahil olmak üzere) 8 ay boyunca aylık 300 TL. cep harçlığından yararlandırılır. Burslu programlara yerleştirilen öğrencilere sağlanan burslar karşılıksızdır. Sadece öğretim ücretini kapsar. Bu programlara yerleştirilen öğrenciler Burs Yönetmeliğinde belirtilen hükümlere tabidir. (bk. www.atilim.edu.tr). Bu burslar önlisans programlarında 4 dönem program eğitimi, lisans programlarında dört dönem İngilizce Hazırlık Sınıfı ve 8 dönem bölüm eğitimi süresince sınıf-ders geçme veya herhangi bir koşula bağlı olmaksızın devam eder. Birden fazla burs koşulunu yerine getiren öğrenciler sadece bir burstan yararlanabilir. Üniversitemizin ücretli kontenjanlarına yerleştirilen ve akademik yıl sonunda yıl sonu akademik genel not ortalaması 3,00 ve üzeri olan öğrenciler başarı durumlarına göre farklı oranlarda (1/3, %50 ve %100) başarı burslarından yararlandırılır. (bk. www.atilim.edu.tr). Uzaktan Eğitim sistemiyle Türkçe eğitim veren önlisans programının yıllık ücreti 3.575 TL+ KDV'dir. Öğretim ücretinin yarısı ilk kayıt sırasında, diğer yarısı ikinci dönem başlamadan akademik takvimde belirtilen tarihler arasında ödenir. Bu programlarda dersler internete dayalı uzaktan eğitim sistemiyle yürütülür. Bu programlara kayıt yaptıran öğrencilerin internete erişim için bir kişisel bilgisayarı kullanma olanağına sahip olmaları gerekmektedir. Güz ve bahar dönemine ait derslerin final sınavları kampüste yapılır. Kayıt yaptıran öğrencilere yazılım ve CD-ROM eğitim paketi ücretsiz olarak verilir. Ancak ders kitapları için ayrıca ücret alınır.

Bk. 93. **1. Kısım koşullarda yer almaktadır.**

Bk. 94. Bu programın öğretim dili Türkçe'dir. Ancak, bazı mesleki seçmeli ve seçmeli derslerde öğretim dili kısmen İngilizce'dir.

Bk. 95. Beykent Üniversitesi'nde eğitim - öğretim ücreti tabidir. 2014-2015 eğitim-öğretim yılında yıllık ücret; Hukuk Fakültesinde 22.500 TL, uzaktan eğitim sistemi ile eğitim veren lisans bölümlerinde 3.000 TL, diğer tüm lisans programları ve yabancı dil hazırlık programında 19.500 TL ve önlisans programlarında 9.750 TL'dir. Ödemeler tercihe göre peşin veya 10 eşit taksit halinde yapılabilir. Uzaktan eğitim sistemiyle eğitim veren önlisans programlarında yıllık ücret 2.000 TL'dir. Tüm ücretlere %8 KDV dahildir. Peşin ödemelerde %5 indirim uygulanmaktadır. Beykent Üniversitesinin burslu programlarına yerleştirilen öğrencilere sağlanan burslar karşılıksız olup, başarı durumuna bakılmaksızın öğrenim hayatı boyunca devam eder. Burslu öğrenciler bir başka bölüme yatay geçiş koşullarını taşıdıkları takdirde burslu olarak geçebilirler. 2014 LYS puan sıralamasında Türkiye genelinde (Mütercim-Tercümanlık (İngilizce) ve Mütercim-Tercümanlık (Rusça) ile İngiliz Dili ve Edebiyatı Bölümleri dışında) ilk 1000'e giren, burslu veya ücretli lisans bölümlerini tercih eden, Üniversitemize ÖSYM tarafından yerleştirilen ve kesin kayıt yaptıran öğrencilere, her yıl 9 ay süreyle 800 TL nakit burs, ücretli programları tercih edip ilk 1000'e girenlere ayrıca %100 indirim uygulanacaktır. Karşılıksız olan öğretim bursları yanında nakit olarak ödenen aylık başarı bursları da karşılıksızdır. Üniversitemizin burs yönergesi uyarınca bölüm/program sınıf birincileri ile Üniversitemiz bünyesindeki spor ve sanat dallarında Üniversitemiz burs yönergesi uyarınca başarı gösteren öğrencilere öğrenim ücretinden indirilmek üzere %50 oranında burslar verilmektedir. Uluslararası Bakalorya diplomasına sahip olup, Üniversitemizi tercih eden ve kesin kayıt yaptıran öğrencilere Bakalorya derecesine göre; 40 ve üstü olanlara %100, 35-40 arası olanlara %75, 30-35 arası olanlara %60, 24-30 arası olanlara %25, 23 ve aşağısı olanlara %10 oranında eğitim-öğretim ücretinden indirilmek üzere burs verilir. Beykent Eğitim Kurumlarından mezun

olarak, Üniversitemizde eğitim-öğretim gören öğrencilerden, üniversite öncesi Beykent Eğitim Kurumlarında 3 tam yıl okuyanlara %10, 6 tam yıl okuyanlara %20 ve 8 tam yıl okuyanlara %25 oranında eğitim-öğretim ücretlerinden indirilmek üzere burs verilir. Diğer burs ve indirimler hakkında ayrıntılı bilgi için (bk. www.beykent.edu.tr). Uzaktan eğitim sistemiyle eğitim verilen dersler, internete dayalı uzaktan eğitim sistemiyle yürütülecektir. Programlara alınan öğrencilerin internete erişimli bir kişisel bilgisayarı kullanma olanağına sahip olmaları gerekmektedir. Bu programların güz ve bahar yarıyılına ait derslerin sınavları Üniversitemiz Yerleşkesinde yapılacaktır.

Bk. 96. Bu programda eğitim dili hem İngilizce hem Fransızcadır. Programa başlayabilmek için öğrencilerin İngilizce yeterlilik koşullarını sağladıktan sonra (Bk.21), Fransızca yeterlilik sınavında başarılı olmaları veya Fransız hükümetince verilen DALF diploması sahibi olmaları gereklidir. Fransızca sınavında başarılı olamayan öğrenciler, eğitim programlarına başlamadan önce Fransızca Hazırlık Programı'na katılırlar. Bu öğrencilerin en çok iki yıl içerisinde Fransızca sınavından başarılı olmaları gereklidir.

Bk. 97. KKTC üniversitelerinde öğrenim görecektir olan TC uyruklu öğrenciler, Türkiye Cumhuriyeti Yüksek Öğrenim Kredi ve Yurtlar Kurumu'nun desteklerinden yararlanabilmektedir. KKTC'de 3 aydan fazla ikamet edecek olan TC Vatandaşlarının ülkeye pasaportla giriş yapmaları gerekmektedir. Bu nedenle öğrencilerin KKTC'ye girmeden önce Türkiye'de pasaportlarını almaları gerekmektedir. KKTC mevzuatına göre TC uyruklu öğrencilerin ilk kayıt işlemlerinde sağlık raporlarını ibraz etmeleri istenmektedir. TC Sağlık Bakanlığına bağlı tam teşekküllü ihtisas veya üniversite hastanelerinden alınan ve tüberküloz için akciğer skopisi veya akciğer grafisi ile HIV tetkiklerini içerir sağlık raporları KKTC makamları tarafından kabul edilmektedir. KKTC üniversitelerinde öğrenim gören TC uyruklu öğrencilerin KKTC'deki sağlık hizmetlerinden yararlanmak üzere KKTC Sağlık Bakanlığı'nın zorunlu sağlık sigortasını almaları gerekmektedir. Zorunlu sağlık sigorta ücreti asgari ücretin %10'u kadardır. 2013 yılında 141,50 TL olan bu miktar, 2014 yılı için bilahare belirlenecektir. KKTC'de geçerli özel sağlık sigortasına sahip olduğunu belgelenenler ve/veya Türkiye Cumhuriyeti tarafından KKTC'de görevlendirilen kamu görevlilerinin çocukları bu uygulamadan muaftırlar. KKTC'deki TC Sosyal Güvenlik Kurumu ile anlaşmalı özel sağlık kurumları (Yakındoğu Üniversitesi Hastanesi) ve KKTC Sağlık Bakanlığı Hastaneleri KKTC'de öğrenim gören TC Sosyal Güvenlik Kurumu kapsamındaki öğrencilerin başvurularında, bu durumlarını belge ile ibraz etmeleri halinde bu kişilerden ilave ücret talep etmemektedir.

Bk. 98. Boğaziçi Üniversitesi Bursları Boğaziçi Üniversitesi, öğrencilerinin olumsuzlukları nedeniyle zor durumda kalmasını engellemek ve aynı zamanda başarılarını ödüllendirmek amacıyla burs olanakları sunmaktadır. Boğaziçi Üniversitesi'nde Başarı ve Gereksinim kriterlerine dayalı burslar verilmektedir. Başarı Bursları Üniversiteye giriş başarısına dayalı burslardır. Bu bursların türleri ve kriterleri her yıl Üniversite Yönetim Kurulu tarafından belirlenir. 2014 Başarı Bursları Kapsam ve İçerikleri Boğaziçi Üniversitesi Başarı Bursları'nda Yükseköğretime Geçiş Sınavı (YGS) ve Lisans Yerleştirme Sınavı (LYS) sonucunda ilgili puan türlerinde OBP'nin 0,12 katsayısı ile çarpılması sonucu bulunan ilgili yerleştirme puanı esas alınacaktır. Boğaziçi Üniversitesi Başarı Bursları için öğrencilerin dereceye girdikleri puan türü ile yerleştikleri bölümün puan türünün aynı olması ve Boğaziçi Üniversitesi'ne 1. tercihinde yerleşmek önkoşuldur. Üstün Başarı Bursu Kapsam: 2014 yılı ÖSYS'de LYS sonucunda, MF-4 puan türünde ilk 20, TM-1 puan türünde ilk 15, MF-3, MF-2, MF-1, TM-3, TM-2 ve TS-2 puan türlerinde ilk 10, DİL-1(İng), YGS-1, YGS-5 ve YGS-6 puan türlerinde ilk 3 sıralamasında yer alan öğrencilere verilir. İçerik: Yılda 9 ay süreyle 400,00 TL nakit ödeme, Superdorm Öğrenci Yurdu'nda, 4 kişilik dairede tek kişilik odada konaklama, Yemek Bursu (Aylık 60,00 TL karşılığı, 9 ay süreyle), Kitap Bursu (Yıllık 400,00 TL) Kapalı Yüzme Havuzu ve Fitness Salonu'na ücretsiz üyelik (yıllık), Uluslararası değişim programlarında en az bir dönem yurt dışında okuma önceliği (Deniz aşırı ülkeler için en fazla 2.000 TL, diğer ülkeler için en fazla 1.000 TL tutarında gidiş-dönüş uçak ücretleri karşılanarak) Başarı Bursu-1 Kapsam: 2014 yılı ÖSYS'de LYS sonucunda MF-4 puan türünde ilk 21-50, TM-1 puan türünde ilk 16-30, MF-3, MF-2, MF-1, TM-2, TM-3 ve TS-2 puan türlerinde ilk 11-20 sıralamasında yer alan öğrencilere verilir. İçerik: Yılda 9 ay süreyle 350,00 TL nakit ödeme, 3. Kuzey Öğrenci Yurdu'nda konaklama, Yemek Bursu (Aylık 60,00 TL karşılığı, 9 ay süreyle), Kitap Bursu (Yıllık 400,00 TL), Kapalı Yüzme Havuzu ve Fitness Salonu'na ücretsiz üyelik (yıllık) Başarı Bursu-2 Kapsam: 2014 yılı ÖSYS'de LYS sonucunda MF-4 puan türünde ilk 51-100, TM-1 puan türünde ilk 31-100, MF-3, MF-2, MF-1, TM-2, TM-3 ve TS-2 puan türünde ilk 21-100 sıralamasında yer alan öğrencilere verilir. İçerik: Yılda 9 ay süreyle 350,00 TL nakit ödeme, 3.Kuzey Öğrenci Yurdu'nda konaklama, Yemek Bursu (Aylık 60,00 TL karşılığı, 9 ay süreyle), Kapalı Yüzme Havuzu

- ve Fitness Salonu'na ücretsiz üyelik (yıllık) Boğaziçi Üniversitesi Başarı Bursları öğrencinin genel not ortalaması her dönem için 4.00 üzerinden 3.00'ün altına düşmediği sürece devam eder. Dil hazırlık okulunu bir yılda başarı ile tamamlamak önkoşuldur. Başarı Bursları ekim-haziran aylarında 9 ay süreyle verilir. Bir öğrenci KYK İlk 100 Bursu haricinde aynı anda üniversite içi ve dışı kaynaklı birden fazla nakdi burs alamaz. Gereksinim Bursları Öğrenciler ekonomik gereksinimlerine göre nakit, kitap, yemek ve yurt burslarından yararlanabilir, bu burslardan bir veya birkaçını aynı anda alabilirler. Nakdi burslar, BÜ Vakfı ve BÜ Mezunlar Demeği ile diğer vakıf/kurum/kuruluşlar tarafından karşılanmaktadır. Bir öğrenci aynı anda iki nakdi burs alamaz. Dil hazırlık okulunu bir yılda başarı ile tamamlamak önkoşuldur. Gereksinim Bursları ekim-haziran aylarında 9 ay süreyle verilir. Engelli öğrenciler bursa başvurdularında, öncelikleri vardır. 2013-2014 Akademik Yılında yaklaşık 4000 BÜ öğrencisi çeşitli burslardan yararlanmıştı. Yurtlarımızda kalan öğrencilerin yaklaşık 1/3'i bursludur. Yurtlarımızda kalan tüm öğrenciler ferdi kaza sigortasından yararlanmaktadır.
- Bk. 99. Öğrenciler öğrenimlerini Demirci İlçesinde sürdürüleceklerdir.
- Bk. 100. Öğrenciler öğrenimlerini Meriç İlçesinde sürdürüleceklerdir.
- Bk. 101. Bu programa kaydolacakların eksperlik mesleğini yapmaya engel teşkil eden renk körlüğü, bedensel ve ruhsal sakatlığı olmaması gerekir.
- Bk. 102. Bir yıl süreli Japonca Hazırlık Programı uygulanır. Hazırlık sınıfı, öğretim süresi sütununda gösterilen yıllara dahil değildir. Japonca yeterlik sınavını başaranlar doğrudan birinci sınıfa alınırlar. Öğrencilere, "Yükseköğretim Kurumlarında Yabancı Dil Öğretimi ve Yabancı Dille Öğretim Yapılmasında Uygulacak Esaslara İlişkin Yönetmelik" hükümleri uygulanır.
- Bk. 103. Öğrenciler hazırlık eğitimi sırasındaki öğrenimlerini Çanakkale'de sürdürüleceklerdir.
- Bk. 104. Öğrenciler öğrenimlerini Marmaris İlçesinde sürdürüleceklerdir.
- Bk. 105. **1. Kısım koşullarda yer almaktadır.**
- Bk. 106. Bu programda Mesleki Yabancı Dil derslerinden biri Fransızca okutulacaktır.
- Bk. 107. TOBB Ekonomi ve Teknoloji Üniversitesine 2014-2015 eğitim-öğretim yılında kayıt yaptıracak öğrenciler için öğrenim ücreti; Tıp Fakültesinde KDV dâhil 33.000.-TL, Uluslararası Girişimcilik Bölümü haricindeki diğer bölümlerde KDV dâhil 23.100.-TL'dir. Ancak, Uluslararası Girişimcilik Bölümüne kayıt yaptıracak öğrencilerin yurt dışında eğitim ve ortak eğitim göreceği ikinci, üçüncü ve dördüncü sınıflarda, bu ücrete KDV dâhil 7.500.-Amerikan Doları ilave edilecektir. Hazırlık programı eğitim ücreti bütün bölümlerde KDV dâhil 23.100.-TL'dir. Ücretler iki eşit taksitte Güz ve Bahar dönemi başlarında ödenir. Ücretlerde Yıllık Artış: TOBB ETÜ'de eğitim ücretlerinde yapılabilecek değişiklikler yıllık TÜFE artışı ile sınırlı tutulmaktadır. Burslu kontenjanlardan kayıt yaptıran öğrencilerin bursluluk süreleri hazırlık sınıfı dâhil; Tıp Fakültesinde toplam sekiz akademik yıl, diğer fakültelerde toplam beş akademik yıl ve ilave bir dönem ile sınırlıdır. TOBB ETÜ, öğrencinin bu süre içinde öğrenimine devam etmesi şartıyla bursun hiçbir şekilde kesilmeyeceğini, sınıf-ders geçme veya not ortalaması ve benzeri konulardan etkilenmeyeceğini taahhüt etmektedir. Yaşam Katkı Payı: Tam Burslu programlara yerleştirilen öğrencilere LYS'de ilgili yerleştirme puan türü itibarıyla 2.000.- TL'ye kadar değişen miktarlarda yaşam katkı payı ödenir. Barınma Yardımı: Tam Burslu öğrencilerden öncelikle ailesi Ankara'nın merkez ilçeleri dışında bulunanlara barınma yardımı yapılır. Barınma yardımı TOBB ETÜ Öğrenci Konukevinden ücretsiz yararlanma olarak uygulanır. Kısmi burslu öğrencilere ise burs oranlarına göre Konukevi ücretinde indirim yapılır. Başarı Bursu: TOBB ETÜ'ye Tam Burslu kontenjan dışında kayıt yaptıran öğrenciler, akademik yıl içinde Üniversitenin öngördüğü ders yükü şartlarını sağlamaları ve yıllık akademik ortalamalarının 3,50 ve daha yüksek olması halinde izleyen Akademik yılda eğitim ücretinden muaf tutulurlar. Ortak Eğitim: TOBB ETÜ'de ikinci sınıftan itibaren her yıl bir akademik dönem süresince zorunlu ortak eğitim programı uygulanır. Ortak eğitim uygulamasına katılan öğrencilere ortak eğitim süresince firmalar tarafından belirli bir ücret ödenmekte olduğundan, Tam Burslu kategoride kayıt yaptıran öğrencilere bu süredeki yaşam katkı payları ortak eğitim yapılan kurumdan aldıkları ücretler düşülerek ödenir. Burslu Kontenjana Tercih Kısıtı: TOBB ETÜ öğrencileri, TOBB ETÜ'den ayrılmış veya işiği kesilmiş olanlar ve dört yıllık üniversite mezunu olanlar TOBB ETÜ'deki burslu kontenjanlara yerleşmeler dahi sadece ücretli statüde kayıt yaptırabilirler. Ayrıntılı Bilgi için: Ücret ödeme esasları, yaşam katkı payı miktarları, konukevi ücretleri ve Uluslararası Girişimcilik Bölümü programı uygulama esasları ile ilave koşulları hakkında ayrıntılı bilgiler için www.etu.edu.tr adresini ziyaret ediniz.
- Bk. 109. Bu programı tercih edecek öğrenciler uygulamalı derslerdeki araç ve gereçleri (video kaset, fotoğraf makinesi, film, flaş, röportaj teybi gibi) kendileri temin edeceklerdir.
- Bk. 110. Kayıt için başvuracak adaylarda dilinde kekemelik, pelteklik, tutukluk bulunmamak; ön kayıta yapılacak mülakat ve beden eğitimi sınavında başarılı olmak; sağlık durumunun denizcilğe uygun olduğunu, renk körlüğü ve şaşılık bulunmadığını, her iki kulağının arızasız olduğunu, kayıt yaptıracak öğrenci adaylarının normal sağlık raporu yerine Hudut ve Sahiller Sağlık Genel Müdürlüğü'nden "Gemiadamı Sağlık Yoklama Belgesi" ibaresini taşıyan sağlık raporu ile belgelenmeleri gerekmektedir. Bu programa girmeye hak kazananlardan adli sicil kaydı sorgulaması istenecektir. Meslek Yüksekokulunda eğitim öğretim süresince öğrenciler denizcilik üniforması giymek zorundadır. Üniformanın temini öğrenciye aittir ve kesin kayıt öncesi temin edilmesi zorunludur.
- Bk. 111. Bir yıl süreli İngilizce hazırlık programı uygulanır. Hazırlık sınıfı, öğretim süresi sütununda gösterilen yıllara dahil değildir. İngilizce yeterlik sınavını başaranlar veya İngilizce hazırlık sınıfını başarı ile bitirenler isteğe bağlı Almanca hazırlık programında okuyabilirler. Öğrencilere, "Yükseköğretim Kurumlarında Yabancı Dil Öğretimi ve Yabancı Dille Öğretim Yapılmasında Uygulacak Esaslara İlişkin Yönetmelik" hükümleri uygulanır.
- Bk. 112. Bu programın İngilizce Hazırlık Eğitimi Uludağ Üniversitesi Ali Osman Sönmez Kampusunda (Bursa) Yabancı Diller Yüksekokulunda verilecektir.
- Bk. 113. **1. Kısım koşullarda yer almaktadır.**
- Bk. 114. Bir yıl süreli Yunanca Hazırlık Programı uygulanır. Hazırlık sınıfı öğretim süresi sütununda gösterilen yıllara dahil değildir. Yabancı dil yeterlik sınavını başaranlar doğrudan birinci sınıfa alınırlar. Öğrencilere, "Yükseköğretim Kurumlarında Yabancı Dil Öğretimi ve Yabancı Dille Öğretim Yapılmasında Uygulacak Esaslara İlişkin Yönetmelik" hükümleri uygulanır.
- Bk. 115. Bir yıl süreli zorunlu Rusça Hazırlık Programı uygulanır. Bu süre öğretim süresi sütununda gösterilen yıllara dahil değildir. Rusça yeterlik sınavını başaranlar doğrudan birinci sınıfa alınırlar. Öğrencilere, "Yükseköğretim Kurumlarında Yabancı Dil Öğretimi ve Yabancı Dille Öğretim Yapılmasında Uygulacak Esaslara İlişkin Yönetmelik" hükümleri uygulanır.
- Bk. 116. Bu programa başvurabilmek için yükseköğretim kurumunun aradığı bütün koşullara ek olarak; astım, bronşit, epilepsi, nefes darlığı, renk körlüğü, kekemelik, sağırılık vb. gibi biyolojik bozukluğu olmamak; histeri, marazi çarpıntı vb. psikolojik ve sinirsel hastalıklardan herhangi birine yakalanmış olmamak; herhangi bir okuldan disiplin cezası ile uzaklaştırılmış olmamak; boy uzunluğunun santimetre olarak ifade edilen değerinin son iki rakamından en çok 5 fazla veya 15 noksan kilo ağırlıkta olmak gerekir. Kayıt sırasında Meslek Yüksekokulunca öngörülen sağlık koşullarına uygunluğu, Devlet Hastanesi veya Tıp Fakültesi Hastanesinden alınacak sağlık kurulu raporu ile belgelemek gerekir. Bu programa kayıt olacak öğrenciler okulun vereceği üniformayı giymek zorundadır. Yabancı dil eğitimi İngilizcedir.
- Bk. 117. 14 Nisan 1992 tarihinde Türkiye Cumhuriyeti Hükümeti ile Fransız Cumhuriyeti Hükümeti arasında akdedilen 1 Eylül 1992 tarihinde kanun kuvvetiyle yürürlüğe giren anlaşma uyarınca kurulan Galatasaray Eğitim ve Öğretim Kurumu, 6 Haziran 1994 tarih ve 3993 sayılı Kanunla Galatasaray Üniversitesine dönüştürülmüştür. Galatasaray Üniversitesi bir Devlet Üniversitesidir. Uluslararası anlaşma hükümleri uyarınca üniversitenin bir yükseköğretim programına kaydolmaya hak kazanan öğrenciler, ÖSYS'de bu üniversitenin aynı programı için tercih hakkı kullanamazlar.
- Bk. 118. Bu programın öğretim dili Fransızca olup, 1 (bir) yıllık "Fransızca Dil Hazırlık" sınıfı mevcuttur. Hazırlık sınıfının sonunda başarılı olan öğrenciler ile üniversite tarafından yapılan Fransızca yeterlik sınavında başarılı olan öğrenciler 4 (dört) yıllık lisans eğitimine başlarlar. Başarısız öğrenciler "Fransızca Dil Hazırlık" sınıfını tekrar ederler.
- Bk. 119. Bu programın öğretim dili Fransızca olup, 1 (bir) yıllık "Fransızca Dil Hazırlık" sınıfı mevcuttur. Bu sınıfın sonunda başarılı olan öğrenciler ile Üniversite tarafından yapılan Fransızca yeterlik sınavında başarılı olan öğrenciler bu bölüme ait 1 (bir) yıllık ikinci hazırlık "İleri Fransızca" sınıfına kayıt olurlar. Bu sürenin sonunda başarılı olan öğrenciler 4 (dört) yıllık lisans eğitimine başlarlar.
- Bk. 120. Acıbadem Üniversitesi'nde eğitim ücretlidir. 2014-2015 Eğitim ve Öğretim yılında öğretim ücreti Tıp Fakültesi'nde (Hazırlık sınıfı dahil) 47.500 (Kırkyedibinbeşyüz) TL, Mühendislik Fakültesi'nde Tıp Mühendisliği Bölümü (Hazırlık sınıfı dahil) 19.000 (Ondokuzbin) TL, Sağlık Bilimleri Fakültesi'nde; Fizyoterapi ve Rehabilitasyon Bölümü 20.850 (yirmibinsekizyüzelli) TL, Hemşirelik Bölümü ve Sağlık Yönetimi Bölümü 22.250 (Yirmikibinikiyüzelli) TL'dir. Beslenme ve Diyetetik Bölümü 24.600 (Yirmidörtbinaltıyüz) TL'dir. Fen Edebiyat Fakültesi'nde; Moleküler Biyoloji ve Genetik Bölümü 27.800 (Yirmiyedibinsekizyüz) TL, Psikoloji Bölümü 30.000 (Otuzbin) TL, Sağlık Hizmetleri Meslek Yüksekokulu ve Meslek Yüksekokulu'nda

birinci ve ikinci öğretim dahil tüm programlar 22.250 (yirmiki binikiyüzelli) TL'dir. Bu ücretlere (% 8) KDV dahil değildir. Öğretim ücretleri iki taksitte alınacak olup, taksitler her yarıl başında banka aracılığıyla tahsil edilecektir. Öğretim ücretinin tamamının bir defada peşin ödenmesi durumunda %5 indirim uygulanacaktır. Öğretim ücretlerindeki olası yıllık artışlar, bir önceki yıla göre TÜFE+ÜFE/2 oranında artışla sınırlı tutulacaktır. ÖSYM tarafından burslu programlara yerleştirilen öğrencilere sağlanan burslar karşılıksız olup başarı durumuna bakılmaksızın normal eğitim öğretim süresince devam eder. Tıp Fakültesi ve Tıp Mühendisliği Bölümü için yabancı dil hazırlık programında geçirilecek süreyi de kapsar. Barınma, beslenme, ulaşım vb. konular burs kapsamı dışındadır. Öğrenci uzaklaştırma ve okuldan atılma disiplin cezası almadığı sürece bursu devam eder. Burslu programlarına ilave olarak Kerem Aydınlar Vakfı tarafından, yerleştiği programın puan türüne göre LYS başarı sırası ilk 1.000 (bin) içinde olan öğrencilere %100 yüksek başarı bursu verilecektir. Bu bursla ilgili ayrıntılı bilgi www.acibadem.edu.tr adresinde mevcuttur. Hemşirelik bölümü ve Fizyoterapi ve Rehabilitasyon bölümünde staj zorunludur. Sağlık Hizmetleri Meslek Yüksekokulu öğrencilerinin yaz tatilinde hastanelerin ilgili bölümlerinde eğitim öğretim yılı sonunda yaz stajı yapmaları zorunludur.

Önlisans ve Lisans programlarımıza, birinci tercihinden yerleştirilenlere % 5 indirim sağlanacaktır. Birden fazla burs oranı almaya hak kazanan öğrencilere en yüksek olan burs oranı uygulanır.

Bk. 121. Bir yıl süreli zorunlu Arapça Hazırlık Programı uygulanır. Hazırlık sınıfı, öğretim süresi sütununda gösterilen yıllara dahil değildir. Arapça yeterlik sınavını başarıyla doğrudan birinci sınıfa alınırlar. Öğrencilere, "Yükseköğretim Kurumlarında Yabancı Dil Öğretimi ve Yabancı Dille Öğretim Yapılmasında Uygulacak Esaslara İlişkin Yönetmelik" hükümleri uygulanır.

Bk. 122. **1. Kısım koşullarda yer almaktadır.**

Bk. 123. Hacettepe Üniversitesi'ne yerleştirilme puanlarına göre aşağıda belirtilen koşullarda yerleştirilen ve a) MF-1/MF-2/MF-3/MF-4 puan sıralamasında ilk 100 arasında (Mühendislik Fakültesi için MF-4 puan türünde ilk 2500 arasında), b) Diğer puan türlerinin puan sıralamalarında ilk 100 arasında yer alıp, yerleştirildikleri programları birinci sırada tercih eden öğrencilere Yükseköğretim Kredi ve Yurtlar Kurumu Genel Müdürlüğü (KYK) tarafından verilen bursların üç katı olarak kullanılacaktır. (KYK Genel Müdürlüğü'nden veya resmi, özel herhangi bir kurumdan başka bir burs almadığı takdirde). ÖSYM'nin tespit edeceği sıralamalarda, programların yerleştirilmeye esas puan türü sıralaması dikkate alınacaktır. Ayrıca bu öğrencilere, kazandıkları programların normal öğrenim süreleri boyunca yurt odalarında konaklama, ücretsiz üç öğün yemek olanağı sağlanacak olup, burslar ve diğer olanaklar Üniversitemizin belirleyeceği akademik başarıya bağlı olarak devam edecektir.

Bk. 124. Öğretim dili Almancadır.

Bk. 125. Bir yıl süreli zorunlu Almanca Hazırlık Programı uygulanır, programın sonunda Almanca yeterlik sınavını başarıyla doğrudan birinci sınıfa kayıtları yapılır. Almanca Hazırlık sınıfı, öğretim süresi sütununda gösterilen yıllara dahil değildir.

Üniversiteye kabul edilen; a) Ulusal ve/veya Uluslararası yabancı dil sınavlarının birinden yine üniversiteye belirlenen düzeyde başarılı olduğunu belgeleyen, b) Üniversiteye öğretim yılı başında yapılacak Almanca yeterlik sınavında başarılı olanlar doğrudan birinci sınıfa alınırlar. Öğrencilere, "Yükseköğretim Kurumlarında Yabancı Dil Öğretimi ve Yabancı Dille Öğretim Yapılmasında Uygulacak Esaslara İlişkin Yönetmelik" hükümleri uygulanır.

Bk. 126. Eğitim-öğretim altyapısı tamamlanmaya kadar öğrenciler öğrenimlerini Hacettepe Üniversitesi Tıp Fakültesi'nde sürdüreceklendir

Bk. 127. **1. Kısım koşullarda yer almaktadır.**

Bk. 128. Öğretim dili Fransızcadır.

Bk. 129. Bir yıl süreli zorunlu Fransızca Hazırlık Programı uygulanır, programın sonunda Fransızca yeterlik sınavını başarıyla doğrudan birinci sınıfa kayıtları yapılır. Fransızca Hazırlık sınıfı, öğretim süresi sütununda gösterilen yıllara dahil değildir.

Üniversiteye kabul edilen; a) Ulusal ve/veya Uluslararası yabancı dil sınavlarının birinden yine üniversiteye belirlenen düzeyde başarılı olduğunu belgeleyen, b) üniversiteye öğretim yılı başında yapılacak Fransızca yeterlik sınavında başarılı olanlar doğrudan birinci sınıfa alınırlar. Öğrencilere, "Yükseköğretim Kurumlarında Yabancı Dil Öğretimi ve Yabancı Dille Öğretim Yapılmasında Uygulacak Esaslara İlişkin Yönetmelik" hükümleri uygulanır.

Bk. 130. Öğrenciler Yabancı Dil Hazırlık Sınıfını Balcalı Kampusunda sürdüreceklendir.

Bk. 131. Hazırlık eğitimi Ankara'da yapılacaktır.

Bk. 132. Haliç Üniversitesi, Bizim-Lösemili Çocuklar Vakfı tarafından kurulmuş vakıf üniversitesidir. Eğitim-öğretim ücretine tabi olduğu Haliç Üniversitesinde 2014-2015 eğitim-öğretim yılı ücretleri, Hemşirelik Yüksekokulu 18.500 TL, İngilizce Hazırlık Sınıfı 17.500 TL, Fen-Edebiyat Fakültesi; Amerikan Kültürü ve Edebiyatı Bölümü 19.500 TL, Matematik Bölümü 16.500 TL, Mütercim-Tercümanlık Bölümü 23.500 TL, Psikoloji Bölümü 25.500 TL, Moleküler Biyoloji ve Genetik Bölümü 24.000 TL, Mimarlık Fakültesi; Mimarlık Bölümü 25.500 TL, Mühendislik Fakültesi bölümleri 25.500 TL, İşletme Fakültesi; İşletme(Tükçe), İşletme(İngilizce) ve Turizm İşletmeciliği bölümleri için 21.000 TL, Uluslararası Ticaret ve İşletmecilik ve Halkla İlişkiler ve Tanıtım Bölümleri için 22.500 TL, İşletme Enformatiği Bölümü 23.000 TL, Siyaset Bilimi ve Uluslararası İlişkiler Bölümü 23.500 TL, Sağlık Bilimleri Yüksekokulu; Fizyoterapi ve Rehabilitasyon Bölümü 22.500 TL, Beslenme ve Diyetetik Bölümü 21.500 TL, Ebelik Bölümü 16.500 TL, Meslek Yüksekokulu bölümleri için 15.500 TL olup, %8 Katma Değer Vergisi eğitim-öğretim ücretine dâhildir. Ücretler kayıt esasında ¼'ü peşin ödenmek şartı ile geri kalanı 8 eşit taksitle ödenebilir. Eğitim-öğretim ücretinde yapılabilecek yıllık artışlar, Devlet İstatistik Enstitüsü tarafından belirlenen enflasyon oranları dikkate alınarak üniversitemiz yetkili kurullarının kararına istinaden yapılacaktır. ÖSYS sonuçlarında puan türlerindeki sıralamada (Ortaöğretim Başarı Puanı eklenmeden), İlk 250 kişi içinde yer alarak, üniversitemizin burslu bölümlerine yerleşen ve kayıt yaptıran öğrencilere, öğrenim ücretlerine ek olarak kayıt oldukları bölümün ücretinin %10'u 9 aya bölünerek burs olarak verilir. 250-2000 kişi arasında yer alarak, üniversitemizin burslu bölümlerine yerleşen ve kayıtlarını yaptıran öğrencilere de bölüm ücretinin %5'i 9 aya bölünerek öğrenciye burs olarak verilir. Tüm Burs imkanları hakkında bilgi almak için www.halic.edu.tr adresini ziyaret edebilirsiniz.

Bk. 133. Işık Üniversitesi, 129 yıllık geçmişi ile Türkiye Cumhuriyeti'nin ilk Eğitim Vakıflarından biri olan, Feziye Mektepleri Vakfı (FMV) tarafından kurulmuştur. Işık Üniversitesi'nde öğretim ücretlidir. Bu ücret 2014-2015 Eğitim-Öğretim yılında hazırlık ve lisans programları için 25.583 TL + %8 KDV ve önlisans programları için 12.731 TL + %8 KDV'dir. Eğitim ücretleri için tamamı peşin, dönemlik ve taksitli ödeme seçenekleri mevcuttur. Ayrıntılı bilgilere Işık Üniversitesi web sitesindeki (<http://www.isikun.edu.tr>) Mali İşler Daire Başkanlığı sayfasından ulaşılabilir. Şile Kampüsü'nde öğrenim görecektir kız ve erkek öğrenciler için yurtlar mevcut olup, ücrete tabidir. Yurtlarla ilgili genel bilgilere Işık Üniversitesi web sitesinden ulaşılabilir. Burslar ve indirimler, yabancı dil hazırlık eğitimi için iki akademik yıl; not ortalamasına bakılmaksızın kesintisiz olarak önlisans programlarında iki akademik yıl, lisans programlarında beş akademik yıldır. Birden fazla burs ya da indirim almaya hak kazanan öğrenci, en yüksek olanından yararlanır. Yüksek Onur Bursu: LYS sıralamasında ilk 10.000 öğrenci içine girip Işık Üniversitesi'ne yerleşen ve kayıt olan öğrencilere verilir. Bu öğrencilerden, öğrenim süreleri boyunca öğretim ücreti alınmaz. Işık Üniversitesi yurtlarında ücretsiz kalırlar ve her yıl 9 ay boyunca kendilerine parasal destek verilir. Bu destek 2014-2015 ders yılı için 500 TL'dir. Onur Bursu: LYS sıralamasında ilk 10.001-20.000 öğrenci girip, Işık Üniversitesi'ne yerleşen ve kayıt olan öğrencilere verilir. Bu öğrencilerden öğrenim süreleri boyunca öğretim ücreti alınmaz, Işık Üniversitesi yurtlarında ücretsiz kalırlar. Başarı Bursu: Ücretli ve kısmi burslu öğrencilerden lisans öğrenimleri boyunca üstün başarı gösteren öğrencilere verilir. Bu burs hazırlık sınıfı hariç her yarıl sonunda Üniversite Burs Yönergesine göre verilir. Çalışma Bursu: Öğrencinin başvurusu ve kabul görmesi halinde üniversitenin ihtiyacı olduğu birimlerde çalışma olanağı sağlanır. Kendisine çalışması karşılığında saat başı ücret ödenir. Tercih İndirimleri: Işık Üniversitesi'nin programlarını tercihlerinde ilk üç sırada yazarak üniversiteye ücretli olarak yerleşen ve kayıt yaptıran öğrencilere öğretim ücretinde %25 indirim uygulanır. FMV Işık Liseleri'nden mezun olup, Işık Üniversitesi'nin Lisans Programlarını ilk beş sırada yazarak ücretli olarak yerleşen ve kayıt olan öğrencilere öğretim ücretinde %50 indirim uygulanır. Şişli Terakki Lisesi, Darüşşafaka Lisesi ve Şile İlçesi'ndeki liselerden mezun olan ve Işık Üniversitesi'nin lisans programlarını ilk üç tercihlerinde yazarak ücretli olarak yerleşen ve kayıt yaptıran öğrencilere öğretim ücretinde %50 indirim uygulanır. Uluslararası Bakalorya (IB) programından diploma alan ve Işık Üniversitesi Lisans Programlarına ücretli olarak yerleşen öğrencilere öğretim ücretinde %50 indirim uygulanır. Işık Üniversitesi'nin ayrıca spor, kardeş ve şehit çocuğu indirimleri bulunmaktadır. Ayrıntılı bilgi "<http://www.isikun.edu.tr>" web sitesindeki Önlisans, Lisans ve Lisansüstü düzeyinde Burs Yönergesinden, alınabilir.

Bk. 134. Bu programa yerleştirilen ve bu programın puan türünde ilk 1 000'e giren adaylara, 8 ay süre ile aylık 500 TL karşılıksız Akdeniz Tıp Eğitim Bursu verilecektir. Bu öğrencilerin sene kaybı olmaksızın,

her yıl tıp dersleri not ortalamalarının en az %80 olması halinde, eğitim süreleri boyunca bursları devam edecektir.

- Bk. 135. **1. Kısım koşullarda yer almaktadır.**
- Bk. 136. Öğrenciler eğitimlerini Van ili Merkez Kampus'taki Fen-Edebiyat Fakültesinde sürdüreceklidir
- Bk. 137. 2014 yılında yapılan YGS ve LYS sonucunda MF puan türlerinde OBP'nin 0.12 katsayısı ile çarpılması sonucu bulunan Y-MF1, Y-MF2, Y-MF3, Y-MF4 ve Y-TM1 puanlarından yerleştikleri bölümün puanı esas alınarak aşağıda verilen derecelere giren ve İTÜ'yü 1. sırada tercih edip İTÜ lisans programına kayıt yaptıran öğrencilere 4 yıl süreyle başarı derecelerine göre çeşitli miktarda "İTÜ Başarı Ödülü" verilecektir. İTÜ Başarı Ödülü İngilizce Hazırlık Dönemini de kapsamaktadır; 1-50 arası: 9 ay süreyle ayda 1.500 TL, 1 diz üstü bilgisayar ya da tablet bilgisayar, İTÜ ARI-TEKNOKENT'te şirket açma önceliği, öğrenim süresince Gölet veya Gümüşsuyu'nun yüksek standartlı yurtlarında ücretsiz konaklama olanağı, 51-100 arası: 9 ay süreyle ayda 1.000 TL, 1 diz üstü bilgisayar ya da tablet bilgisayar, İTÜ ARI-TEKNOKENT'te şirket açma önceliği, öğrenim süresince Gölet veya Gümüşsuyu'nun yüksek standartlı yurtlarında ücretsiz konaklama olanağı, 101-200 arası: 9 ay süreyle ayda 600 TL, öğrenim süresince İMKB ve Ayazağa standart yurtlarında ücretsiz konaklama olanağı, 201-500 arası: 9 ay süreyle ayda 450 TL, İstanbul dışında ikamet eden öğrencilere öğrenim süresince İMKB ve Ayazağa standart yurtlarında %50 indirimli konaklama olanağını içerir. Koşul: Yukarıda farklı kategorilerde belirtilen başarı ve yurt ödülü her eğitim-öğretim yılı sonunda öğrencinin genel not ortalamasının 4.00 üzerinden 3.00'ün altına düşmesi durumunda kesilir.
- İTÜ Sporcu Ödülü (2014-2015 Öğretim Yılı): İTÜ'de faaliyet gösteren branşlarda, branşlara ayrılan toplam 10 kişilik kontenjan dahilinde; branşında milli sporcu, milli hazırlık kampına çağırılmış veya takım sporlarında bir takımın yıldız, genç veya A takımı seviyelerinde oynamış olan ve İTÜ'deki ilgili branş hocasının yapacağı öneri doğrultusunda, üniversiteye giriş puanı göz önünde bulundurularak, ferdî veya takım sporlarında yer alacak öğrencilere; 9 ay süreyle ayda 250 TL, İstanbul dışında ikamet eden öğrencilere İTÜ yurtlarında kayıt önceliği hakkını içerir. Koşul: Öğrenci ilgili branşta İTÜ'de üniversite takımında yer alarak düzenli faaliyetlere katılacaktır.
- Bk. 139. Bu programa alınacak öğrencilerin yüzme, dalma, can kurtarma ve denize dayanıklı olma durumlarına engel teşkil edecek herhangi bir sağlık sorunları olmadığına dair, sağlık kurulu raporunu; Karadeniz Teknik Üniversitesine yerleşenler KTÜ Farabi Hastanesinden veya tam teşekküllü bir hastaneden, Girne Üniversitesine yerleşenler ise Yakın Doğu Üniversitesi Hastanesinden veya tam teşekküllü bir hastaneden almaları gerekir.
- Bk. 140. **1. Kısım koşullarda yer almaktadır.**
- Bk. 141. Bu programa yerleştirilen öğrenciler Hazırlık Sınıfındaki öğrenimlerini Trabzon'daki Merkez Kanuni Kampusunda sürdüreceklidir.
- Bk. 142. Koç Üniversitesi'nde eğitim-öğretim ücrete tabidir. 2014-2015 ders yılında yerleştirilen öğrenciler için eğitim-öğretim ücreti Tıp Fakültesi dışındaki programlar için KDV dâhil 40.000 TL'dir; Tıp Fakültesi 2014-2015 ders yılı eğitim-öğretim ücreti KDV dâhil 55.100 TL'dir, Yabancı Dil Hazırlık Programı ücreti tüm bölümler için KDV dâhil 40.000 TL'dir. Yıllık öğrenim ücreti Güz ve Bahar yarıyılındaki dersleri kapsar ve ücretlerin yarısı Güz Yarıyılı başında, geri kalanı Bahar Yarıyılı başında ödenir. Yurtlar ücretlidir. Eğitim-öğretim, yurt ücretleri ve burslar her yıl Mütevelli Heyeti tarafından, maliyet artışları ile o yılın Üniversite bütçesi göz önünde tutularak saptanır. Koç Üniversitesinde burslar karşılıksız olup normal eğitim-öğretim süresince devam eder. Burs süresi Yabancı Dil Hazırlık Programı okuyacak öğrenciler için Hazırlık Programı süresi (en fazla dört yarıyıl) artı sekiz yarıyıl (Tıp Fakültesi için Hazırlık Programı süresi artı on iki yarıyıl); Hazırlık Programı'nda okumadan birinci sınıftan başlayan öğrenciler için sekiz yarıyıldır (Tıp Fakültesi için on iki yarıyıldır). Çift Anadal programı öğrencileri, belirtilen burs süreleri içinde birinci veya ikinci Anadal programlarını tamamlayamazlar ise, burs süreleri iki yarıyıl süre ile uzatılır. Derslere devamlılık gösteren öğrenciler akademik başarısızlıktan dolayı yukarıda belirtilen sürelerin dolmasından önce burs kaybı yaşamazlar. Koç Üniversitesi programlarına burslu olarak yerleştirilen öğrenciler Üniversitenin başka bir programına yatay geçiş yaptıklarında burs hakları devam edebilir. Herhangi bir burs (tam, destek (%50 burslu) veya kısmi (%25 burslu)) kontenjanından Koç Üniversitesi'nin bir lisans programına yerleşip bu programı tamamlamış veya programdan ayrılmış olanlar tekrar Koç Üniversitesi lisans programlarına yerleştikleri takdirde ikinci kez herhangi bir burs imkânından yararlanamazlar. Daha önceki yıllarda Türkiye'de bir lisans programına yerleştirilmiş olan öğrenciler Koç Üniversitesi'nin bir lisans programına tam burs kontenjanından yerleştirilirse burs imkânından yararlanamazlar. Koç Üniversitesi'nin Tam Burslu programlarına yerleştirilen öğrencilere sağlanan burs eğitim-öğretim

ücretinden muafiyet sağlar. Yurtlarda ücret ödemeden kalma, aylık masraflara katkı ve ders kitabı giderleri ihtiyaca bağlı olarak verilir. İhtiyaç dâhilinde yapılacak başvurular tercih döneminde başlayarak değerlendirilecektir. Tam Burslu bir programa yerleştirilen öğrenci, DİL puan türü hariç yerleştirildiği puan türünden LYS sıralamasında ilk 300 öğrenci içindeyse veya DİL puanından yerleştirildiği takdirde LYS sıralamasında ilk 100 içindeyse Özel Başarı Bursundan yararlanır. Özel Başarı Bursu; (a) eğitim-öğretim ücretini, (b) masraflarına katkı olarak 10 ay süreyle ayda 580 TL burs desteğini, (c) öğrencilerin arzu ettikleri takdirde yurtlarda 2 kişilik odalarda ücret ödemeden kalmasını, (d) öğretimleri süresince ders kitabı giderlerini, (e) 2014-2015 ders yılında bir seferlik 1.650 TL'lik giriş başarı ödülünü kapsar. Semahat-Nusret Arsel ve Suna-İnan Kıraç Üstün Başarı Bursu: Koç Üniversitesi'nin çeşitli programlarına Tam Burslu olarak üst sıralamalarda yerleştirilecek 30 öğrenciye verilecektir. Bursların en az 3'er adedi Hukuk ve Tıp Fakültelerine ayrılmıştır. LYS sonucunda Koç Üniversitesi'nin burssuz, %50 veya %25 burslu programlarından birine girme hakkı kazanan ve daha önceki yıllarda Türkiye'de bir lisans programına yerleştirilmemiş olan şehit çocukları Tam Burslu olarak kabul edilir. LYS sonucunda Koç Üniversitesi'ne yerleştirilen ve Uluslararası Bakalorya (IB) diploması olan ve diploma notu 34 veya üstü olan öğrencilerin eğitim ücretlerine %25 burs indirimi verilir; Abitur diploması olan ve diploma notu 2 veya daha iyi olan öğrencilerin eğitim-öğretim ücretlerine %25 burs indirimi verilir; Matura (Reifeprüfung) diploması olan ve diploma notu 2.0 veya daha iyi olan öğrencilerin eğitim-öğretim ücretlerine %25 burs indirimi verilir; Fransız Bakalorya sınavını alan (Fransız liselerinden alınan denklikler kabul edilmeyecektir) ve sınav notu 14 veya daha iyi olan öğrencilerin eğitim-öğretim ücretlerine %25 burs indirimi verilir; SAT sınavından 2000 puan veya üstü olan ve LYS'de kullanılan başarı sıralamasında ilk 25.000 içinde yer alan öğrencilerin eğitim ücretlerine %25 burs indirimi verilir. Burs indiriminden faydalanabilmek için ilgili belgenin kayıt esnasında teslim edilmesi gerekmektedir. LYS sınavı sonucunda Koç Üniversitesi'nin burssuz, destek burslu (%50 burslu) ya da kısmi burslu (%25 burslu) programlarına yerleştirilen öğrencilere programlarındaki akademik dönem sonundaki başarı sıralamalarına dayanarak bir sonraki dönem için eğitim-öğretim ücretinden indirim veya muafiyet sağlanabilir. Koç Üniversitesinin Uluslararası Bakalorya (IB) diploması, Fransız Bakalorya sınavı notu (Fransız liselerinden alınan denklik hariç), MATURA veya ABITUR diploma notu olan öğrencilere sağladığı imkânlarla http://adaylar.ku.edu.tr/node/30#2_15 sayfasından, adayların kayıt-kabul süreci veya okulumuzla ilgili diğer sorularına ise <http://adaylar.ku.edu.tr/node/30> sayfasından ulaşılabilir.

Bk. 143. Koç Üniversitesi Hemşirelik Yüksekokulunda eğitim-öğretim ücrete tabiidir. 2014-2015 ders yılında eğitim-öğretim ücreti KDV dâhil 9.500 TL'dir. Yıllık öğrenim ücreti Güz ve Bahar yarıyılındaki dersleri kapsar ve ücretlerin yarısı Güz yarıyılı başında, geri kalanı Bahar yarıyılı başında ödenir. Yurtlar ücretlidir. Hemşirelik Yüksekokulunda eğitim-öğretim Nişantaşı, Yurtlar ise Nişantaşı ve Fulya bölgelerinde yer almaktadır. Eğitim-öğretim, yurt ücretleri ve burslar her yıl Mütevelli Heyeti tarafından, maliyet artışları ile o yılın Üniversite bütçesi göz önünde tutularak saptanır. Tam Burslu olarak yerleştirilen öğrencilere sağlanan burs; (a) eğitim-öğretim ücretini (b) yurtlarda ücret ödemeden kalmayı, (c) masraflarına katkı olarak, koşulları sağlayan öğrencilere, 10 ay süreyle ayda 360 TL burs desteğini ve ders günlerinde her gün iki öğün yemeği kapsamaktadır. Burslar karşılıksız olup, normal eğitim-öğretim süresince (8 yarıyıl) devam eder. Daha önce tam, destek (%50 Burslu) veya kısmi burslu (%25 Burslu) kontenjanından Koç Üniversitesi'nin bir lisans programına yerleşip bu programı tamamlamış veya ayrılmış olanlar tam, destek veya kısmi burslu öğrenimden yararlanamazlar.

- Bk. 144. Maltepe Üniversitesinde öğrenim ücrete tabidir. Tıp Fakültesi 31.900,00 TL, Tıp Fakültesi (İngilizce) 31.900,00 TL, Eğitim Fakültesi 19.720,00 TL, Yabancı Diller Yüksekokulu İngilizce Hazırlık programı 24.140,00 TL, diğer fakülteler 24.140,00 TL, Hemşirelik Yüksekokulu 11.000,00 TL, Meslek Yüksekokulu programları 12.100,00 TL, Uzaktan Eğitim Lisans programları 9.980,00 TL'dir (Uzaktan eğitim programlarına yerleşen öğrencilerin internete erişimli bir kişisel bilgisayarı kullanma olanağına sahip olmaları gerekir. Dönem sonu sınavları kampüste yapılır.). Bu ücretlere KDV dahildir. Yıllık öğrenim ücreti ödemeleri, Üniversite tarafından ilan edilen anlaşmalı bankanın açacağı taksitli kredi hesabı prosedürüne uygun sözleşme düzenlenerek yapılır. Kayıt sırasında alınacak peşinattan sonra kalan öğrenim ücreti Ekim-Mays ayları arasında sekiz taksitte ödenir. Öğrenim ücretinin tamamının kayıt anında peşin ödenmesi halinde % 5 indirim uygulanır. Her yıl için öğrenim ücreti Mütevelli Heyeti tarafından yeniden belirlenip, akademik yıl başlamadan ilan edilir. Tüm öğrenciler giriş yıllarına bakılmaksızın, o akademik yıl için açıklanan öğrenim ücretine ve ödeme koşullarına uymakla yükümlüdür.

Üniversiteye ÖSYM tarafından yerleştirilen öğrenciler ile özel öğrenciler her yıl eğitim-öğretim ücreti öder. Ancak ÖSYM tarafından kısmi burslu kontenjanla Üniversiteye yerleştirilen öğrenciler, Üniversiteye yerleştirildikleri yılda ilan edilmiş kısmi burs oranı dışında kalan tutarda eğitim ve öğretim ücreti öder. Verilen burs; zorunlu yabancı dil hazırlık öğrenimi için bir yılı ve normal öğrenim süresini, önlisans programlarında iki yıl, lisans programlarında dört yıl Tıp Fakültesinde ise altı yılı kapsamaktadır. Bu süre zarfında birbirini takip eden herhangi iki yarıyıl sonunda, GANO' su 4.00 üzerinden 2.00'nin altına düşen burslu öğrencilerin bursları kesilir. Burs kesilen öğrenci, GANO'sunu 2.00 ve üzerine çıkardığı ilk yarıyıl sonrasında tekrar burs almaya hak kazanır. Disiplin cezası alan öğrencilerin bursları, bir daha bağlanmamak üzere kesilir.

- Bk. 146. 2014 yılı ÖSYS'de LYS'lerdeki yerleştirme puanına göre MF, TM, TS ve DİL puan türlerinin herhangi birinde ilk 3 dereceye ve YGS'de yerleştirme puanına göre YGS puan türünün herhangi birinde ilk 3 dereceye girerek ODTÜ'de bir lisans programını tercih eden öğrenciler, ODTÜ Vakfı Üstün Başarı Bursu almaya hak kazanacaktır. Üstün Başarı Bursu, 2014-2015 Eğitim Öğretim Yılında 9 ay süreyle aylık 900 TL ödenmesini, bir adet dizüstü bilgisayarı, tek kişilik yurt odalarında ücretsiz konaklamayı, katkı payı muafiyeti ve her dönem ODTÜ Kitaplığından 600 TL karşılığı kitap desteği olmak üzere eğitim desteğini ve gidiş dönüş uçak bileti de dahil olmak üzere bir defaya mahsus olarak yurtdışında staj yapma veya uluslararası değişim programlarında en az bir dönem yurtdışında okuma önceliğini kapsamaktadır. Üstün Başarı Bursunu almaya hak kazanan öğrenciler, dereceye girdikleri puan türü ile kayıt oldukları programın puan türü farklı da olsa burs almaya hak kazanırlar. Üstün Başarı Bursu karşılıksız olup İngilizce Hazırlık programında geçirilebilecek süre ile lisans programında geçirilecek 4 yılı kapsar. 2014 yılı ÖSYS'de LYS'lerdeki yerleştirme puanına göre MF ve TM puan türünün herhangi birinden ilk 100 dereceye, TS ve DİL türlerinin herhangi birinden ilk 50 dereceye ve YGS'de yerleştirme puanına göre YGS puan türünün herhangi birinde ilk 50 dereceye girerek ODTÜ'de bir lisans programını tercih eden öğrenciler, ODTÜ Vakfı Başarı Bursu almaya hak kazanacaktır. Başarı Bursu, 2014-2015 Eğitim Öğretim Yılında 9 ay süreyle aylık 700 TL ödenmesini, bir adet dizüstü bilgisayarı, iki veya dört kişilik yurt odalarında ücretsiz konaklamayı, katkı payı muafiyetini ve her dönem ODTÜ Kitaplığından 600 TL karşılığı kitap desteğini kapsamaktadır. Başarı Bursunu almaya hak kazanan öğrenciler, dereceye girdikleri puan türü ile kayıt oldukları programın puan türünün aynı olması durumunda burs almaya hak kazanırlar. Başarı Bursu karşılıksız olup İngilizce Hazırlık programında geçirilebilecek süre ile lisans programında geçirilecek 4 yılı kapsar. Üstün Başarı Bursu ile Başarı Bursunun her ikisini de almaya hak kazanan öğrencilere sadece Üstün Başarı Bursu verilecektir. Üstün Başarı Bursunu almaya hak kazanan öğrencilerin sıralamasının belirlenmesinde, ÖSYM tarafından bir mesleğe yönelik program uygulamayan ortaöğretim kurumlarından mezun olan adayların kendi alanları ile ilgili yükseköğretim programlarına yerleştirilmesinde kullanılan yöntem esas alınarak hesaplanan Ortaöğretim Başarı Puanının (OBP) sınav puanına eklenmesiyle elde edilen yerleştirme puanı temel alınacaktır. ODTÜ'ye aşağıdaki koşullarda yerleştirilen ve Ankara dışında ikamet etmekte olanlardan (a) MF puan türüne göre öğrenci alan programlara yerleştirilen öğrencilerden MF puan sıralamasının herhangi birinde yerleştirme puanına göre ilk 4.000 öğrenci arasında yer alan, (b) TM puan türüne göre öğrenci alan programlara yerleştirilen öğrencilerden TM puan sıralamasının herhangi birinde yerleştirme puanına göre ilk 500 öğrenci arasında yer alan, (c) TS puan türüne göre öğrenci alan programlara yerleştirilen öğrencilerden TS puan sıralamasının herhangi birinde yerleştirme puanına göre ilk 300 öğrenci arasında yer alan, (d) DİL puanına göre öğrenci alan bölümlere yerleştirilen öğrencilerden DİL puan sıralamasının herhangi birinde yerleştirme puanına göre ilk 100 öğrenci arasında yer alan, e) TÜBİTAK tarafından düzenlenen bilim olimpiyatlarında ilk 3 dereceye giren öğrenciler ODTÜ öğrenci konukevine veya ODTÜ yurtlarına ücreti karşılığı "sıralamasız" olarak kabul edileceklerdir. ODTÜ Vakfı ve ODTÜ Mezunlar Derneği ekonomik zorluklar nedeniyle eğitimini sürdürmekte zorlanan öğrencilere destek olmaktadır. 2014-2015 Eğitim Öğretim Yılında Başarı Bursları dahil yaklaşık 100 çeşit burs ve yardımdan yaklaşık 1.300 yeni kazanan öğrencinin yararlanması beklenmektedir. Burs ve yardımlar 9-12 ay süre ile nakit, yurt ve yemek yardımları şeklinde olup miktarları 2013-2014 eğitim öğretim yılı için aylık 80-600 TL arasında değişmektedir. Burs ve yardımlardan ihtiyacı olan öğrenciler, öğrenimlerini başarı ile sürdürdükleri sürece yararlanabilmektedirler. Bazı öğrenciler ekonomik gereksinimlerine göre nakit, yurt ve yemek yardımlarının tamamından yararlanabilmektedir. Burs ve yardımlara başvurular kayıtlar sırasında yapılmaktadır. Ayrıntılı bilgiler ODTÜ'yü kazanan öğrencilere posta ile gönderilmekte, ayrıca, <http://www.tanitim.metu.edu.tr/> internet adresinde sunulmaktadır.

- Bk. 147. 2014 yılı lise ve dengi okul mezunu olarak ODTÜ'de Matematik, Fizik, Kimya, Biyoloji veya Moleküler Biyoloji ve Genetik programlarından birine ilk tercihi olarak yerleştirilen ve yerleştirildiği programın MF puan türünün yerleştirme puanı sıralamasında ilk 500 öğrenci arasında yer alan öğrencilere ODTÜ Vakfı Temel Bilim Başarı Bursu verilecektir. Burs, 2014-2015 Eğitim Öğretim Yılı için 9 ay süreyle ayda 450 TL ödemeyi kapsamaktadır. Burs karşılıksız olup İngilizce Hazırlık programında geçirilecek 1 yıl ile lisans programında geçirilecek 4 yılı kapsamaktadır. Başarı Bursu ile Temel Bilim Başarı Bursunun her ikisini de almaya hak kazanan öğrencilere sadece Başarı Bursu verilecektir. Temel Bilim Başarı Bursunu almaya hak kazanacak öğrencilerin sıralamasının belirlenmesinde, ÖSYM tarafından bir mesleğe yönelik program uygulamayan ortaöğretim kurumlarından mezun olan adayların kendi alanları ile ilgili yükseköğretim programlarına yerleştirilmesinde kullanılan yöntem esas alınarak hesaplanan Ortaöğretim Başarı Puanının (OBP) sınav puanına eklenmesiyle elde edilen yerleştirme puanı temel alınacaktır.
- Bk. 148. Sabancı Üniversitesinde eğitim ücrete tabidir. 2014-2015 akademik yılında tüm programlar için KDV dahil yıllık öğrenim ücreti 39.000 TL'dir. Öğrenim ücretinin yarısı ilk kayıt sırasında ve diğer yarısı da ikinci dönem kayıtları sırasında ödenmektedir. 2014-2015 akademik yılında, Üniversite yönetimi tarafından belirlenen koşullar çerçevesinde; banka ile kredi sözleşmesi yapmak koşuluyla, sadece öğrenim ücreti ödemelerinde ilk üçü birinci (güz) dönem diğer üçü ise ikinci (bahar) dönem olmak üzere toplam altı eşit taksit olanağı sağlanmaktadır. Üniversitenin yurtlarında kalmak isteyenler için 2014-2015 akademik yılında dönem başına iki kişilik oda ücreti kişi başına 3.675 TL, dört kişilik oda ücreti kişi başına 2.500 TL olup, yurt ücretleri dönem başlarında peşin olarak ödenir. Mühendislik ve Doğa Bilimleri Programları: Bilgisayar Bilimi ve Mühendisliği, Moleküler Biyoloji Genetik ve Biyomühendislik, Elektronik Mühendisliği, Malzeme Bilimi ve Nano Mühendislik, Mekatronik Mühendisliği lisans derecelerini; Üretim Sistemleri Mühendisliği Programları: Üretim Sistemleri Mühendisliği lisans derecesini; Sanat ve Sosyal Bilimler Programları: Ekonomi, Görsel Sanatlar ve Görsel İletişim Tasarımı, Kültürel Çalışmalar, Psikoloji, Siyaset Bilimi, Uluslararası Çalışmalar lisans derecelerini; Yönetim Bilimleri Programları: Yönetim Bilimleri lisans derecesini kapsamaktadır. Öğrenciler, öğrenim görmek istedikleri lisans diploma programlarına, ortak programı tamamlamalarını takiben yerleştirilecektir. Ancak, ÖSYM tarafından LYS sonucunda bir puan türü ile ortak programlara yerleştirilen öğrencinin, ortak eğitimi başarı ile tamamladıktan sonra, aynı yükseköğretim kurumunda farklı puan türü ile öğrenci kabul eden diploma programlarına geçişi, "Yükseköğretim Kurumlarında Önlisans ve Lisans Düzeyindeki Programlar Arasında Geçiş, Çift Anadal, Yan Dal ile Kurumlararası Kredi Transferi Yapılması Esaslarına İlişkin Yönetmelik" kapsamındaki, kurum içi yatay geçiş hükümlerine göre yapılır. İngilizce yeterlik sınavı ve İngilizce hazırlık sınıfından muafiyet koşulları ile ilgili bilgilere ve Diller Okulundaki eğitim ve öğretim esaslarına ilişkin diğer bilgilere, Üniversitenin www.sabanciuniv.edu resmi internet sayfasından ulaşılabilmektedir. Tam Burslu öğrenciler Üniversitemize yerleştirildikten sonra, aşağıdaki koşullara göre ilave burs olanaklarına sahip olabilirler: (a) Mühendislik ve Doğa Bilimleri, Üretim Sistemleri Mühendisliği, Sanat ve Sosyal Bilimler veya Yönetim Bilimleri programlarından herhangi birine Tam Burs kontenjanından yerleşenlere "Onur Bursu" kapsamında ayrıca; Üniversite yurdunda kalmak istedikleri takdirde; 4 kişilik odada ücretsiz kalma olanağı sağlanır. b) Sanat ve Sosyal Bilimler Programlarına Tam Burs kontenjanından yerleştirilmiş olup; yerleştiği puan türünde LYS sıralamasında ilk 1000 öğrenci içinde yerleşenlere "Üstün Başarı Metin Sabancı Bursu" kapsamında ayrıca; 9 ay süre ile ayda 500 TL nakit ödeme ve Üniversite yurdunda kalmak istedikleri takdirde; 2 kişilik odada ücretsiz kalma olanağı sağlanır. (c) Mühendislik ve Doğa Bilimleri, Üretim Sistemleri Mühendisliği veya Yönetim Bilimleri Programlarından herhangi birine Tam Burs kontenjanından yerleştirilmiş olup; yerleştiği puan türünde LYS sıralamasında ilk 1000 öğrenci içinde yerleşenlere, "Üstün Başarı Sakıp Sabancı Bursu" kapsamında ayrıca; 9 ay süre ile ayda 500 TL nakit ödeme ve Üniversite yurdunda kalmak istedikleri takdirde; 2 kişilik odada ücretsiz kalma olanağı sağlanır. (c) Tam Burs ile yerleştirilip birden fazla bursun koşullarını sağlayanlar, en yüksek kapsamlı burstan faydalanırlar. %50 Burslu öğrenciler Üniversitemize yerleştirildikten sonra, aşağıdaki koşullara göre ilave burs olanaklarına sahip olabilirler: (a) %50 Burslu yerleştirildiği puan türündeki LYS sıralamasında ilk 4000 içinde yer alan veya Uluslararası Bakalorya (IB) diploma notu 32 ve üstü; veya ABİTUR diploma notu 2 ve altında olan; veya MATURA diploma notu 2 ve altında olan; veya MATURİTA diploma notu 80 ve üstünde olan öğrencilerin bursu, "Yüksek Başarı Bursu" kapsamında, yıllık öğrenim ücretinin 3/4'ünden muafiyete yükseltilir. (b) % 50 Burslu yerleştirildiği puan türündeki LYS sıralamasında ilk

4000-6000 içinde yer alanlara, "Türkan Sabancı Bursu" kapsamında ayrıca; 9 aysüre ile ayda 350 TL nakit ödemesi sağlanır. Üniversitemize ÖSYM ile yerleştirildiği tarihte şehit çocuğu olan, yerleştirildiği puan türündeki LYS sıralamasında ilk 100.000 de olması şartıyla bursu ya da burssuz olarak kayıt yaptıracak lisans öğrencilerinden gerekli koşulları sağladığını belgeleyenlere, Şehit Çocukları Bursu verilir. Tercih öncesi adayların belgelerini Üniversitemizden yazılı olarak teyit ettirmeleri gerekmektedir. Şehit Çocukları Bursu kapsamında öğrenim ücreti muafiyeti, 9 ay süre ile ayda 500 TL nakit ödeme ve Üniversite yurdunda kalmak isteyenlere 4 kişilik odada ücretsiz kalma olanağı sağlanır. TÜBİTAK'ın katıldığı Uluslararası Bilim Olimpiyatlarında altın, gümüş, bronz madalya alanlar ile Uluslararası ISEF Proje Yarışması ve AB Genç Bilim Adamları Yarışmasına katılarak birincilik, ikincilik, üçüncülük ödülü alanlardan; Mühendislik ve Doğa Bilimleri Fakültesi'nin Mühendislik ve Doğa Bilimleri Program grubuna yerleştirilen öğrencilerden 2 (iki) öğrenciye burs verilir. Bursun kapsamında öğrenim ücreti muafiyeti ve Üniversite yurdunda kalmak isteyenlere 4 kişilik odada ücretsiz kalma olanağı sağlanır. Burslar karşılıksızdır. Öğrenciler, derslere kayıtlı olarak öğrenimine devam ettiği ve disiplin cezası almadığı takdirde, Üniversiteye ilk girişte sağlanan burslar normal öğrenim süresince kesintisiz devam eder ve uzatılmaz. Normal öğrenim süresi; Diller Okulu'nda geçirilebilecek bir yıllık veya bir dönemlik süreyi de kapsamak üzere; öğrenimine Diller Okulu'ndan başlayan öğrenciler için 5 yıl, doğrudan birinci sınıfa başlayan öğrenciler için ise 4 yıldır. Üniversiteye ÖSYM tarafından burslu olarak yerleştirilmiş olan öğrencilerden; Çift Anadal'a kayıtlı olup, belirtilen normal öğrenim süresi içinde Anadal diploma programından mezun olan burslu öğrencilere, Çift Anadal diploma programlarını tamamlamaları için en fazla iki dönem daha ek süre verilebilir ve bu dönemlerde de mevcut burslarının devamı sağlanabilir. Akademik başarısızlığa bağlı olarak herhangi bir burs kaybı yaşanmaz. Burslar kapsamında edinilen yurt hakkını kullanmak istemeyen öğrencilere bunun yerine; hak etmiş olduğu yurt ücretinin 2/3'ü kadar nakit ödeme, güz ve bahar dönemleri başında yapılır. Öğrenim esnasındaki burs olanakları, İngilizce yeterlik koşulları ve diğer bilgiler, www.sabanciuniv.edu resmi internet sayfasında sunulmaktadır.

- Bk. 149. Öğrenciler öğrenimlerini Hendek İlçesinde sürdürecektlerdir.
- Bk. 150. Bu bölüme kayıt olacak öğrenciler FH Bochum Üniversitesi ile yapılan anlaşma gereği yeterli düzeyde Almanca bilmeleri halinde 3. sınıfı bu üniversitede okuyabilecekler ve başarılı olmaları durumunda da hem Kocaeli Üniversitesinden hem de FH Bochum Üniversitesinden diploma alma imkanına sahip olabileceklerdir.
- Bk. 152. Hazırlık sınıfı öğrenimi Çaycuma kampusunda yapılacaktır.
- Bk. 153. Girne Üniversitesi'nde tüm %50 Burslu programların yıllık eğitim ücreti 2,800 Euro'dur. Bu programlara kayıt yaptıran öğrenciler tercih etmeleri halinde paket programdan yararlanabilirler. Paket programlar ile ilgili detaylı bilgiyi www.kyrenia.edu.tr adresinden edinebilirsiniz. Yarı (%50) Burs akademik başarısızlık olsa dahi devam eder. Burssuz programların yıllık eğitim harcı Havacılık ve Uzay Bilimleri Fakültesi, Pilotaj bölümü hariç, 5,600 Euro'dur. Ayrıca, tüm burssuz programlarda ve İngilizce Hazırlık Okulu'nda da eğitim ücreti 5,600 Euro'dur. Pilotaj Bölümü yıllık eğitim ücreti 9000 Euro ve uçuş giderleri 27,000 Euro'dur. Belirtilen eğitim ücretlerine %5 KDV, 105 Euro kayıt ücreti ve her öğrencinin dönem başında ödemesi gereken 100 Euro Öğrenci Etkinlikleri Fonu ücreti dahil değildir. Eğitim ücretinin yarısı kayıt sırasında, diğer yarısı ikinci dönem öncesinde öğrenci tarafından ödenecektir. Tam Burslu programlara yerleşen öğrencilerin bursları hazırlık okulunda geçirilecek bir yıllık süreyi de kapsamaktadır. Tam Burslar, öğrenci başarılı olduğu sürece devam edecektir. Ancak dönem not ortalaması 4.00 üzerinden 2.00'in altına düşmesi halinde öğrencinin bursu kesilecek, öğrencinin not ortalamasının 2.00'in üzerine çıkması halinde tekrar kazanılacaktır. Öğrenci yurtlarında 1, 2, 3 ve 4 kişilik odalar vardır. 2014 – 2015 ders yılında yıllık oda ücretleri, odaların özelliklerine göre, 1,000 Euro ile 6,250 Euro arasında değişmektedir. Bu ücrete elektrik, su, temizlik ve ısınma dahildir. Oda tahsisi, öğrencinin isteğine göre, olanaklar ölçüsünde yapılmaktadır.
- Bk. 154. **1. Kısım koşullarda yer almaktadır.**
- Bk. 155. **1. Kısım koşullarda yer almaktadır.**
- Bk. 156. Bu programda öğretim Türkçe yapıldığından İngilizce Hazırlık Programı yoktur.
- Bk. 157. Öğretim dili, programda yer alan bir çok meslek dersi için Türkçedir, ancak, seçmeli derslerin çoğu ile bazı zorunlu derslerde öğretim dili İngilizcedir.
- Bk. 158. **1. Kısım koşullarda yer almaktadır.**
- Bk. 159. İpek Üniversitesi'nde, 2014-2015 ders yılı için eğitim-öğretim ücreti KDV dâhil 28.000 TL'dir. Bu ücret, iki eşit taksitte, güz ve bahar dönemi başında ödenir. İpek Üniversitesi, kayıtlı öğrenciler için sonraki yıllarda eğitim-öğretim ücretinde yapılacak yıllık artışları, bir önceki yıla göre Tüketici Fiyatları Endeksindeki (TÜFE) artış ile

sınırlı tutmayı taahhüt etmektedir. İpek Üniversitesi'nde 2014-2015 Eğitim-Öğretim yılında (Tam Burslu programlara yerleştirilecek öğrenciler hariç) lisans programlarına yerleştirilecek öğrenciler için yurt ücretlidir. Yerleştirildikleri puan türünden LYS sıralamasında ilk 3000 içinde yer alan öğrenciler, yerleştirildikleri programın burs türüne bakılmaksızın, Başarı (Cep Harçlığı) Bursundan yararlanır. İpek Üniversitesi'nde tüm burslar karşılıksız olup, derslere devamlılık gösteren öğrencilerin akademik başarısızlıktan dolayı bursları kesilmez. İpek Üniversitesi, 2014-2015 Eğitim-Öğretim yılında LYS ile Tam Burslu programlarına yerleştirilen öğrencilerine 7 yıl (Hazırlık eğitimi için 2 yıl, Lisans eğitimi için 5 yıl) süreyle, % 100 eğitim-öğretim ücreti muafiyeti, yılda 9 ay süreyle aylık 500 TL cep harçlığı ve ücretsiz yurt imkânı sağlar. İpek Üniversitesi, 2014-2015 Eğitim-Öğretim yılında LYS ile %75 Burslu programlarına yerleştirilen öğrencilerine %75 oranında, %50 Burslu programlarına yerleştirilen öğrencilerine % 50 oranında ve %25 Burslu programlarına yerleştirilen öğrencilerine %25 oranında olmak üzere, 7 yıl (Hazırlık eğitimi için 2 yıl, Lisans eğitimi için 5 yıl) süreyle eğitim-öğretim ücreti indirimini sağlar. Yerleştirildikleri puan türünden 2014 yılı LYS sıralamasında ilk 3000 içinde yer alan öğrenciler, İpek Üniversitesi'nde yerleştirildikleri programın burs türüne bakılmaksızın, Başarı (Cep Harçlığı) Bursundan yararlanırlar. Başarı (Cep Harçlığı) Bursu, yerleştirildikleri puan türünden LYS sıralamasında 1-100 arasındaki öğrenciler için aylık 1000 TL; 101-500 arasındaki öğrenciler için aylık 800 TL; 501-1000 arasındaki öğrenciler için aylık 700 TL ve 1001-3000 arasındaki öğrenciler için aylık 600 TL tutarındaki cep harçlığını kapsar. Yerleştirildikleri puan türünden LYS sıralamasında ilk 3000 içinde yer alan öğrencilerden, Tam Burslu bir programa yerleştirilenlerin yararlanacakları cep harçlıkları, yalnızca Başarı (Cep Harçlığı) Bursudur. Ayrıca, İpek Üniversitesi'ne LYS ile kayıt yaptıran bilim, sanat, tasarım, müzik, kültür ve spor alanlarında uluslararası başarılar kazanmış öğrencilere, (sayısı ve burs miktarları, Üniversite Yönetim Kurulunun teklifi ve Mütevelli Heyet onayı ile belirlenen) Melek İpek Üstün Başarı Bursu verilir. Daha önce bir lisans programından mezun olan öğrenciler, İpek Üniversitesinin herhangi bir programına yerleştirildikleri takdirde, sadece eğitim-öğretim ücreti muafiyeti veya indiriminden yararlanabilirler. İpek Üniversitesi programlarına Tam veya Kısmi burslu olarak yerleştirilen öğrenciler, Üniversitenin başka bir programına yatay geçiş yaptıklarında, bursluluk durumlarının devam edip etmeyeceği ilgili komisyonun değerlendirmesi ve Üniversite Yönetim Kurulu kararı ile belirlenir.

- Bk. 160. Bu programa başvurabilmek için yükseköğretim kurumunun aradığı bütün koşullara ek olarak; boyu erkek öğrencilerde 1,60 m'den, kız öğrencilerde 1,55 m'den kısa olmamak; boy uzunluğunun santimetre olarak ifade edilen değerinin son iki rakamından en çok 5 fazla veya 15 noksan kilo ağırlıkta olmak; dilinde kekemelik, pelteklik, tutukluk bulunmamak; yapılacak mülakat ve beden eğitimi sınavında başarılı olmak; sağlık durumunun denizcilğe elverişli olduğunu, renk körlüğü ve şaşılık bulunmadığını, her iki kulağının arızasız olduğunu ve Girne Üniversitesi ilgili akademik birimlerince öngörülen diğer sağlık koşullarına uygunluğunu kayıt yaptıracak öğrenci adaylarının normal sağlık raporu yerine Hudut ve Sahiller Sağlık Genel Müdürlüğü'nden "Gemiadamı Sağlık Yoklama Belgesi" ile belgelemek gerekir. Öğrenciler Hazırlık sınıfında dahil eğitimleri boyunca Girne Üniversitesi ilgili akademik birimlerinin Öğrenci Üniforma Yönergesine uygun üniformayı giymek zorundadırlar.
- Bk. 161. Bu programa kayıt olan öğrenciler, öğretim sürelerinin birinci yılını Üniversitede, ileri sınıfların ders ve uygulamalarını ise Üniversiteye bağlı gemi ve otellerde eğitim görenek tamamlayacaklardır.
- Bk. 162. Bu programı en yüksek puanla kazanan ve kayıt yaptıran ilk 3 öğrencinin 2 yıl süre ile yıllık öğrenim harcı ve KYK yurt ücreti Sütaş A.Ş. tarafından karşılanacak olup, ayrıca bir eğitim-öğretim döneminde 9 ay süre ile aylık 350 TL olmak üzere karşılıksız burs verilecektir. Burslu programa yerleştirilenler yükseköğretim bünyesinde program değiştirdikleri takdirde burs haklarını kaybederler. Öğrencilik haklarını kaybeden, herhangi bir disiplin suçu alan veya derse devamsızlık nedeniyle kalan öğrencilerin bursu kesilir.
- Bk. 163. 1. sınıf öğrencileri öğrenimlerini Ankara Sincan 1.Organize Sanayi Bölgesinde (1.OSB)sürdürecektlerdir. Bu programda iki staj dönemi bulunmaktadır. Ayrıca, 2. sınıfta haftada iki gün ve tamamı bölgedeki fabrikalarda yapılan staj dersi bulunmaktadır. Öğrencilerin staj dersleri hafta içi gündüz uygulanmaktadır.
- Bk. 164. Öğrenciler 1. sınıf eğitimlerini Erciyes Üniversitesi Merkez Kampusunda, eğitimlerinin kalan kısmını Develi ilçesinde sürdürecektlerdir.
- Bk. 165. Gediz Üniversitesinde eğitim ücrete tabidir. 2014-2015 öğretim yılında öğrenim ücreti KDV dahil olmak üzere yıllık Hukuk Fakültesinde 20.500 TL, Mühendislik Mimarlık Fakültesi bölümlerinde; Mimarlık; 19.750 TL diğer bölümler 18.750 TL, İktisadi ve İdari Bilimler Fakültesi bölümlerinde 17.750 TL, Fen Edebiyat Fakültesi Bölümlerinde; Psikoloji: 19.750 TL, diğer bölümler 17.250 TL, Sağlık

Bilimleri Fakültesinde; Hemşirelik 14.900 TL, diğer bölümler 17.250 TL, ön lisans programlarında; Adalet ve Optisyenlik Programları 12.000 TL diğer programlar 9.600 TL, uzaktan öğretim ön lisans programı 5000 TL, İngilizce Hazırlık Sınıfı 16.500 TL'dir. Öğrenim ücretleri üniversitenin ilan ettiği anlaşmalı banka sözleşmesinde belirtilen koşullarda sekiz taksitle ödenebilmektedir. Ücretler her yıl yılsonu TÜFE oranını aşmayacak şekilde ve bir sonraki öğretim yılından itibaren geçerli olmak üzere Üniversite Mütevelli Heyet kararıyla arttırılır. Uzaktan öğretim programlarına yerleşen öğrencilerin internet erişimli bir bilgisayar kullanmaları gereklidir. Dönem sonu sınavları uzaktan öğretim programının bağlı olduğu Meslek Yüksekokulunun bulunduğu kampüste yapılır. Burslu programlara yerleştirilen öğrencilere sağlanan burs karşılıksızdır. Bunun dışında kalan barınma, beslenme, kitap vb. gibi konular burs kapsamına girmez. Üniversitemizde öğrencilere zorunlu hazırlık eğitimi için iki, lisans eğitimi için beş yıl olmak üzere (herhangi bir nedenle burs kesilme işlemi yapılmadan) burs imkânı verilir. Ön lisans eğitimi için kesintisiz burs süresi 3 yıldır. Üstün Derece Bursu: LYS yerleştirme puanı türüne göre; Türkiye genelinde ilk 500 öğrenci arasına giren ve Üniversitemize kayıt yaptıran her öğrenciye aylık 2000 TL, 501-1000 arasındaki öğrencilere 1000 TL, 1001-3000 arasındaki öğrencilere 750 TL, 3001- 5000 arasındaki öğrencilere 250 TL, 5001- 15000 arasına giren öğrencilere de 150 TL tutarında verilen burslardır. Burs, yukarıda belirtilen miktarlarda her bir eğitim-öğretim yılında 8 ay boyunca karşılıksız verilir. Hazırlık sınıfında başarısız olanların ve dönem (yarıyıl) ortalaması 2.50'nin altına düşen öğrencilerin bursu kesilir. Sonraki dönem (yarıyıl) şartların yeniden sağlanması halinde izleyen dönemde (yarıyıl) burs tekrar bağlanır. Akademik Başarı Bursu: Yabancı Dil Hazırlık Sınıfı hariç öğretim programında gösterilen tüm dersleri almış ve sınıfı 3.50-3.80 arası not ortalaması ile geçen öğrenciler bir sonraki yılda öğrenim ücretinin yarısının; 3.81-4.00 arasında not ortalaması ile geçen öğrenciler bir sonraki yılda öğrenim ücretinin tamamından muaf tutulurlar. Burs, öğrenciliğinin devam etmesi koşuluyla 2. Sınıftan itibaren verilir. Yararlanma koşulunun devam ettirilememesi halinde bir sonraki yıl kesilir, tekrar sağlandığında yeniden bağlanır. Yurt Bursu: LYS yerleştirme puanı türüne göre, ilk 1000 öğrenci arasına giren kazanan ve Üniversitemize kayıt yaptıran her öğrenciye ücretsiz yurt imkânı sağlanacaktır. Spor Bursu: Rektörlük tarafından belirlenen spor dallarında tercih zamanından önce ilan edilen tarihlerde yapılacak olan spor müsabakalarında başarılı bulunan adaylara üniversitemize yerleşmeleri durumunda verilecek olan bursları kapsar. (Spor Bursu ve koşulları için www.gediz.edu.tr adresinde ilan edilen Gediz Üniversitesi Burs Yönergesine bakınız.) Lisans ve ön lisans eğitimleri Seyrek Yerleşkesinde, İngilizce Hazırlık eğitimi ise Seyrek Hazırlık Binasında yapılacaktır. Barınma olanakları, Öğrencilere sağlanan yurt imkânları ve yararlanma koşulları için üniversitemizin internet sitesini inceleyiniz.

- Bk. 166. İstanbul Kemerburgaz Üniversitesinde eğitim ücrete tabidir. 2014-2015 eğitim yılında öğrenim ücreti; Fen-Edebiyat Fakültesi, Hukuk Fakültesi, İktisadi ve İdari Bilimler Fakültesi, Mühendislik ve Mimarlık Fakültesi, Güzel Sanatlar ve Tasarım Fakültesi, Eczacılık Fakültesi'ne bağlı lisans programları ve bunların İngilizce ve Almanca Hazırlık Sınıfı için 29.000 TL, Tıp Fakültesi ve İngilizce Hazırlık Sınıfı için 39.000 TL, Meslek Yüksekokulu ön lisans programları için 12.000 TL'dir. Bu ücrete %8 KDV dahil değildir. Yıllık öğrenim ücreti Üniversite tarafından tahsilat için ilan edilen banka ile bankanın prosedürlerine uygun kredili sözleşme düzenlenmesi koşulu ile ilk taksitli kayıt sırasında, kalan dokuz taksitli ise Ekim-Haziran ayları arasında her ayın en geç ikinci gününe kadar toplam on eşit taksitle ödenir. Öğrenim ücretleri kesin kayıt sırasında tamamı peşin olarak ödenirse %5 indirim uygulanır. Takip eden her yıl için öğrenim ücreti Mütevelli Heyet tarafından günün ekonomik koşullarına göre yeniden belirlenip akademik yıl başlamadan ilan edilir. Tüm öğrenciler giriş yılına bakılmaksızın o yıl için ilan edilen yeni öğrenim ücretine ve ödeme koşullarına uymakla yükümlüdür. 2014-2015 eğitim-öğretim yılında üniversiteye kayıt yaptıran öğrenciler ÖSYM tarafından yerleştirildikleri program koduna göre üniversiteye ilk girişte sağlanan burslardan yararlanırlar. Burslu programlara yerleştirilen öğrencilere sağlanan burs sadece öğrenim ücretini kapsar. Bunun dışında kalan barınma, beslenme, ulaşım, kitap ve benzeri konulardaki ücretler burs kapsamı dışındadır. Burslar karşılıksızdır; akademik başarı düzeyinden bağımsız olarak, öğrenimlerine yabancı dil hazırlık sınıfından başlayanlar için bir yıl yabancı dil hazırlık sınıfı ve normal eğitim-öğretim süresince, doğrudan lisans programlarından başlayanlar için normal eğitim-öğretim süresi boyunca devam eder. Bu sürelerin aşıldığı ilk yıl içinde burs oranı giriş oranının %80'ine, ikinci yıl içinde giriş oranının %50'sine düşer, üçüncü yıldan itibaren burs tümüyle kesilir. Ayrıca, İstanbul Kemerburgaz Üniversitesine yerleştirilen ve LYS yerleştirme puan türü sıralamasında ilk 2000 arasında yer alan öğrencilere normal eğitim-öğretim süresince yılda dokuz ay süreyle aylık 1.000 TL nakit burs ve bir dizüstü bilgisayar verilecektir. Nakit

burs, öğrencinin genel not ortalaması 4.00 üzerinden 2.50'un altına indiği dönemlerde dondurulacaktır.

- Bk. 167. Melikşah Üniversitesinde eğitim ücrete tabidir. 2014-2015 yılında ücret; Hukuk Fakültesi için 20.900,00 TL, Mühendislik-Mimarlık Fakültesi Mimarlık Lisans Programı 19.800 TL, Mühendislik-Mimarlık Fakültesinin diğer lisans programları ile İktisadi ve İdari Bilimler Fakültesi lisans programları için 17.800,00 TL, Fen Edebiyat Fakültesi İngiliz Dili bölümü için 16.900,00 TL, Psikoloji bölümü için 18.400,00 TL, Sağlık Bilimleri Fakültesi Hemşirelik Lisans Programı için 16.000,00 TL Hazırlık sınıfları için 16.500,00 TL'dir. Öğrenim ücretleri, banka sözleşmesinde belirtilen şekli ile on taksitte tahsil edilecektir. Peşin ödemelerde %5 indirim uygulanacaktır. Öğrenim ücretlerinden her bir kardeş için ayrıca %10 indirim uygulanır. Yıllık ücretler her yıl Mütevelli Heyetin kararı ile TÜFE ve ÜFE ortalamasına göre arttırılacaktır. Öğrenim ücretlerine KDV dahildir. Burslu kontenjanlara yerleştirilen öğrencilere sağlanan öğrenim bursu, öğrencinin öğrenime devam ettiği ve disiplin cezası* almadığı sürece devam eder. Öğrenim bursu, barınma ve yemek ücretini kapsamaz. 2014 LYS'deki sıralamada Hukuk Fakültesi'nin burslu programlarını tercih edip, kayıt yaptıran öğrencilerden kayıt yaptırdığı puan türüne göre ilk 100'e girenlere aylık 2.000,00 TL, ilk 101 ve 1000 arası dereceye girenlere aylık 1250,00 TL, ilk 1001 ve 2000 arası dereceye girenlere aylık 1000,00 TL, ilk 2001 ve 5000 arası dereceye girenlere aylık 750,00 TL Özel Burs verilir. 2014 LYS'deki sıralamada İngiliz Dili ve Edebiyatı Bölümü'nün burslu programlarını tercih edip, kayıt yaptıran öğrencilerden kayıt yaptırdığı puan türüne göre ilk 100'e girenlere aylık 1.000,00 TL, ilk 101 ve 1000 arası dereceye girenlere aylık 500,00 TL, ilk 1001 ve 3000 arası dereceye girenlere aylık 250,00 TL "Özel Burs" verilir. Hukuk Fakültesi ve Fen Edebiyat Fakültesi İngiliz Dili Edebiyatı bölümü haricindeki burslu programlarını tercih edip, kayıt yaptıran öğrencilerden kayıt yaptırdığı puan türüne göre ilk 100'e girenlere aylık 1.000,00 TL, ilk 101 ve 1000 arası dereceye girenlere aylık 500,00 TL, ilk 1001 ve 3000 arası dereceye girenlere aylık 250,00 TL "Özel Burs" verilir. Özel bursun devamı için öğrencinin; genel not ortalamasının 4.00 üzerinden en az 2.75 olması, başarısız dersinin bulunmaması ve disiplin cezası* almaması şarttır. Öğretim süresi boyunca her yarıyıl sonunda yapılacak değerlendirilmeye göre, hazırlık sınıfı ve 8.yarıyıl hariç yarıyıl not ortalaması 4.00 üzerinden 3.50 ve üzeri olan, yarıyıldaki tüm dersleri ilk kez alan veya en az 15 kredilik ders yükü ve başarısız dersi bulunmayan, disiplin cezası almayan öğrencilere, o dönemi izleyen öğretim yarıyılı için geçerli olmak üzere üniversitemiz öğrencisi olması koşuluyla karşılıksız aylık 200,00 TL "Akademik Başarı Bursu" verilir. Her dönem için tüm burslar dört ay sürelidir. Öğrenci yukarıda belirtilen burslardan kendisinin lehine olan sadece birinden yararlanır. Burslar karşılıksız olup, hazırlık sınıfı programlarında geçen süreyi de kapsamaktadır. Burslu programa yerleştirilen öğrenciler üniversite bünyesinde bölüm değiştirdikleri takdirde eğitim burs haklarını üniversitenin yatay geçiş yönergesinde belirtilen koşulları sağlamaları halinde devam ettirirler. 2014 LYS'deki sıralamada kayıt yaptırdığı puan türüne göre ilk 5000 dereceye girip kayıt yapılarak üniversitemiz yurtlarında kalmak isteyen öğrencilerden yurt ücreti alınmaz. 5001 ve 10000 arası dereceye girip kayıt yaptıran öğrencilerden ise yurt ücretinin yarısı (%50) alınır. Öğrenciler, disiplin cezası almadıkları sürece yurt ücreti indirimi devam eder. Üniversite yurtlarında kalacak her bir kardeş için yurt ücretinden ayrıca %10 indirim uygulanır. Üniversite yurtlarında kalma talepleri yurtdaki münhal oda imkânları nispetinde karşılanır. Üniversiteye yeni kayıt yaptıran öğrencilere üniversite yurtlarında kalabilmeleri için öncelik tanınır. 2014-2015 eğitim-öğretim yılı yurt ücretleri; erkek öğrenciler için 2 kişilik odalar için 5,500,00 TL kız öğrenciler için 5,250,00 TL, 3 kişilik odalar için erkek öğrenciler için 5,000,00 TL, kız öğrenciler için 4,750,00 TL'dir. Yurt ücreti sekiz eşit taksitle bölünerek, ilk taksitli kayıt esnasında, kalan miktar yedi mütetaki ay içerisinde tahsil edilir. Yurt ücretine sabah kahvaltısı ve akşam yemeği dahildir.* Burs kesintilerindeki detaylar için üniversiteden bilgi edinilebilir.
- Bk. 168. 1. Kısım koşullarda yer almaktadır.
- Bk. 169. Deniz Ulaştırma İşletme Mühendisliği bölümünde Gemi Yönetimi Mühendisliği (Güverte) ve Deniz Ulaştırma İşletme Mühendisliği (İşletme) olmak üzere iki opsiyonda eğitim verilir. 1. sınıf bitirildikten sonra, 2. sınıfta öğrenciler Deniz Ulaştırma İşletme Mühendisliği (İşletme) ve Gemi Yönetimi Mühendisliği (Güverte) opsiyonlarından birini seçerler. Gemi Yönetimi Mühendisliği (Güverte) opsiyonunu seçecek öğrencilere 1(bir) yıl süreli İngilizce Hazırlık Programı uygulanır. Hazırlık Programı süresi, öğretim süresi sütununda gösterilen yıllara dahil değildir. Birinci sınıfın sonunda Gemi Yönetimi Mühendisliği (Güverte) opsiyonuna başvurabilmek için 1 Ocak 2014 itibariyle 22 yaşından gün almamış olmak (tashih yaşı

kabul edilmez); boy, erkek öğrencilerde 1.65 m., kız öğrencilerde 1.60 m.'den az olmamak; boy uzunluğunun santimetre olarak ifade edilen değerinin son iki rakamından en çok 5 fazla veya 15 noksan kilo ağırlıkta olmak; dilinde kekemelik, pelteklik, tutukluk bulunmamak; yapılacak mülakat ve beden yeterliliği sınavlarında başarılı olmak; İstanbul Üniversitesi (İ.Ü.) Mühendislik Fakültesi Deniz Ulaştırma İşletme Mühendisliği bölümünce öngörülen diğer sağlık koşullarına uygunluğunu, Gemi Yönetimi Mühendisliği (Güverte) opsiyonunu seçecek öğrencilerin normal sağlık raporu yerine Hudut ve Sahiller Sağlık Genel Müdürlüğü'nden "Gemiadamı Sağlık Yoklama Belgesi" ile gemiadamı olurluğunu belgelemek gerekir. Bu opsiyona geçenlerden yaptırılacak soruşturmada tutum ve davranışları ile yaşadığı siyasi, yıkıcı irticai, bölücü, ideolojik görüşleri benimsememiş, bu gibi faaliyetlerde bulunmamış veya karışmamış olması, herhangi bir suçtan dolayı mahkûm olmamış veya başvuru tarihinde hakkında soruşturma kamu davası ile taksirli suçlar hariç bahsi bir ceza davası açılmamış olması koşulu aranacaktır. İ.Ü. Mühendislik Fakültesi Deniz Ulaştırma İşletme Mühendisliği Bölümü kız ve erkek karma eğitim-öğretim yapan bir eğitim kurumudur. Birinci sınıf sonunda İngilizce hazırlık sınıfını başarı ile geçen, Gemi Yönetimi Mühendisliği (Güverte) opsiyonuna başvuru koşullarını sağlayan, T.C. Ulaştırma, Denizcilik ve Haberleşme Bakanlığı Stajyer Gemiadamı Cüzdanı olarak ticaret gemilerinde en az 30 gün deniz stajını tamamlayan öğrenciler ve sonrasında bölüm staj komisyonu tarafından yapılan mülakat sınavını başaran öğrenciler Gemi Yönetimi Mühendisliği (Güverte) opsiyonunu seçmeye hak kazanırlar. Aksi taktirde Deniz Ulaştırma İşletme Mühendisliği (İşletme) opsiyonunu zorunlu olarak seçerler. Gemi Yönetimi Mühendisliği (Güverte) opsiyonunda eğitim üniformalı değildir.

Bk. 170. Buffalo Üniversitesi ile yürütülecek olan uluslararası ortak lisans programları 4 yıl süreli olup, öğrenciler birinci ve üçüncü yıl öğrenimlerini İstanbul Teknik Üniversitesi İnşaat Fakültesinde ikinci ve dördüncü yıl öğrenimlerini ise Buffalo'da yapacaklardır. 2014-2015 eğitim-öğretim yılı için bu programların akademik yıl başına öğrenim ücretleri hazırlık sınıfında 7700 TL, lisans eğitimini İTÜ'de okudukları yıl için 10000 TL, ABD'de okudukları yıl için tahmini 22.000 ABD Doları olup, bu ücret Buffalo Üniversitesinin öğrenim ücreti ve temel harçlarından, öğrencinin programda öngörülen dönemlerde ABD'de bulunduğu süredeki zorunlu sağlık sigortası ücreti, oryantasyon programının ücretinden oluşmaktadır. Öğrencinin Buffalo'da bulunacağı süre içerisinde yurt, yemek, kitap-kırtasiye ve kişisel ihtiyaçları için yapacağı harcamanın akademik yıl başına yaklaşık 16 000 ABD Doları tutacağı tahmin edilmektedir.

Bk. 171. İzmir Ekonomi Üniversitesi, İzmir Ticaret Odası Eğitim ve Sağlık Vakfı tarafından kurulmuş bir vakıf üniversitesidir. Eğitim - öğretim ücreti tabidir. 2014-2015 ders yılında öğretim ücreti Hukuk Fakültesi", "Mimarlık Bölümü" öğrencileri için KDV dahil 22.000TL; diğer tüm lisans programları için KDV dahil 21.000TL'dir. Ön lisans (2 yıllık) programlarının öğretim ücreti KDV dahil 10.000 TL'dir. Bu ücretin ilk taksiti kesin kayıt sırasında, ikinci taksiti ikinci yarıyı başında ders kayıtlarından önce Üniversite tarafından ilan edilen tarihlerde öğrenci tarafından ödenecektir. Ücretli kontenjanlara yerleşen adaylardan, İzmir Ticaret Sicili Memurluğuna kayıtlı olup aynı zamanda İzmir Ticaret Odası ve İzmir İlçe Ticaret Odaları üyesi olan gerçek kişilerin 1. derece kan hısımları ile tüzel kişi üyelerin temsil ve ilzama yetkili temsilcisi olup aynı zamanda son bir yıldan bu yana ortaklığı olan kişilerin 1. derece kan hısımlarına %15 ücret indirimi uygulanır. İzmir Ticaret Odası ve İzmir İlçe Ticaret Odaları üyesi gerçek veya tüzel kişiler her bir üyelik için bir kere indirim hakkından istifade edebilir. Bu indirim öğrencinin öğrenimine devam ettiği normal öğrenim süresi için geçerli olup yaz okulları ücretlerini ve uzayan öğrenim dönemlerini kapsamaz. Yabancı Dil Hazırlık sınıfına devam eden öğrencilerin ilk yıla ait ders kitapları Üniversite tarafından karşılanır. Yabancı Dil Hazırlık Sınıfının ilk yılında devam koşulunu yerine getirdikleri halde, bu akademik yılın sonunda Yabancı Dil Hazırlık Programını başarılı olarak tamamlayamayan öğrenciler takip eden üçüncü ve dördüncü yarıyılıda "Kur Tamamlama (İngilizce Destek) Programı" na devam ederler. Kur Tamamlama Programı'na düzenli olarak devam eden ve devam koşulunu yerine getiren hazırlık sınıfı öğrencilerine %50 indirim uygulanır. Üçüncü yarıyılıda indirimden yararlandığı halde devam koşulunu yerine getirmeyenler takip eden dördüncü yarıyılıda tam ücret öderler. Bu indirim, yalnız hazırlık sınıfında ikinci yılında olan ve devam koşullarını sağlayan öğrenciler içindir. Sonraki yıllarda hazırlık sınıfına devam edecek veya Yabancı Dil Yeterlik Sınavlarına girecek öğrencileri kapsamaz. İzmir Ekonomi Üniversitesi'nin lisans (4 yıllık) programlarına yerleştirilen öğrencilerine sağlanan "Tam Burs": (a) Öğretim ücretini, (b) İlgili puan türündeki yerleştirme puanlarına göre yapılan sıralamada (ek puanla derece yapanlar hariç) Türkiye genelinde ilk 100 içinde yer alan öğrencilere bir defaya mahsus olmak üzere 5.000 TL ve yılda 9 ay süresince aylık 1.290 TL; ilk 200 içinde yer alan öğrencilere

bir defaya mahsus olmak üzere 4.000 TL ve yılda 9 ay süresince aylık 1.020 TL; ilk 500 içinde yer alan öğrencilere bir defaya mahsus olmak üzere 3.000 TL ve yılda 9 ay süresince aylık 750 TL; ilk 1000 içinde yer alan öğrencilere bir defaya mahsus olmak üzere 2.500 TL ve yılda 9 ay süresince aylık 650 TL; ilk on bin içinde yer alan öğrencilere yılda 9 ay süresince aylık 430 TL ödemeyi, (c) Şehir dışından gelenler ile İzmir Büyükşehir Belediyesi sınırları dışında ikamet edenlerden isteyenlere Üniversitenin sağladığı yurtta ücretsiz kalma olanağını kapsamaktadır. Üniversitenin yurt kapasitesinin yeterli olmaması halinde, bu öğrencilerden üniversite yurdunun dışında ikamet edenler için yılda 9 ay süreyle ayda 325 TL ayrıca ödeme yapılır. Ön lisans(2 yıllık) programlarına yerleştirilen öğrencilere sağlanan "Tam Burs" yalnızca öğretim ücretini kapsar. Üniversitemize ait her hangi bir programı kazanan ve Uluslararası Bakalorya(IB) diploma notu 32 ve üstü veya ABİTUR diploma notu 2 ve altında olan veya MATURA diploma notu 2 ve altında olan öğrencilere "Diploma Bursu" verilir. Diploma Bursu, öğrencilerin her yıl ödemeleri gereken yıllık öğretim ücretinin yansı oranında indirim yapılmasını kapsar. 2014-2015 öğretim yılında IB diploması olanlar için 10, ABİTUR diploması olanlar için 5, MATURA diploması olanlar için 5 kişilik kontenjan ayrılmıştır. Tam burslardan yurtiçi ve yurtdışındaki her hangi bir üniversitenin lisans programından mezun olanlar yerleşeler bile yararlanamazlar. Birden fazla bursu almaya hak kazanan öğrenciler, kapsamlı yüksek olan bursları yararlandırılır. Burslar karşılıksızdır. ÖSYS'de ilk 1000 içinde yer alan Tam Burslu lisans programı öğrencilerinin yıl sonu genel not ortalamalarını 2.50' nin altına düşürmeleri halinde aylık ödemeleri 430 TL olarak devam eder. İzmir Ekonomi Üniversitesi, verdiği bursların, derslerin tümüne devam edilmesi kaydıyla not ortalaması veya sınıf-ders geçme gibi nedenlerle kesilmeyeceğini taahhüt etmektedir. Bu taahhüt, İngilizce hazırlık sınıfında 2 yıl, ilgili bölümde/programda lisans programları için 5 yıl, ön lisans programları için 3 yıllık süreyi kapsamaktadır. Tam Burslu lisans öğrencilerine yabancı dil hazırlık sınıfındaki ikinci yılında ve kayıtlı olduğu bölümündeki beşinci yılında aylık ödemeler yapılmaz. Başarı Bursu, Üniversitemizin bursuz programlarından birini kazanan öğrencilere verilir. İngilizce hazırlık programı dışında, bulunduğu öğretim yılının Güz ve Bahar yarıyılarında öngörülen en az normal ders yükü kadar ders almak kaydıyla bu iki dönemde aldığı derslerin ağırlıklı not ortalaması 3.50 veya daha yukarı olan öğrenciler içinden Mtevelli Heyet tarafından belirlenen kontenjan dâhilinde öncelik sırasına göre verilir. Başarı bursundan yararlanması uygun görülen öğrenciler, bir sonraki öğretim yılında, öğretim ücretlerini Mtevelli Heyet'in uygun gördüğü oranda indirimli olarak öderler. Başarı bursu, öğrencinin burs aldığı akademik yıl için geçerli olup süreklilik arz etmez. Öğrenciler, bu burs için belirlenen akademik başarı koşullarını yerine getirdikleri takdirde birden fazla akademik yılda başarı bursu alabilirler. (Burslar ve ücretlerle ilgili ayrıntılı bilgi için üniversiteye başvurunuz.)

Bk. 172. 2014-2015 eğitim öğretim yılında bu bölüme yerleşerek kayıt yaptıran en yüksek puanlı ilk 20 öğrenciyeye Kahramanmaraş Ticaret ve Sanayi Odası (KMTSO) tarafından 8 ay süre ile aylık 300 TL burs verilecektir. Burs her ders yılı sonunda başarılı olduğunu belgeleyen (genel akademik not ortalamasının 2,50'dan az olmaması şartıyla) öğrenciyeye normal öğrenim süresi (zorunlu hazırlık sınıfı dâhil) boyunca verilir. Normal öğrenim süresini tamamlayan öğrencinin bursu Haziran ayı sonunda kesilir.

Bk. 173. 2014 yılı lise ve dengi okul mezunlarından Ç.Ü.'ne aşağıdaki koşullarda yerleşen ve Ç.Ü. bünyesinde yer alan ilgili puan türünde bir programa Türkiye genelinde ilk 2000'e giren öğrencilerden (ikinci Öğretim Hariç); a-MF puan türlerine göre öğrenci alan bölümlere yerleştirilen en yüksek puanlı ilk 20 öğrenciyeye, b-TM puan türlerine göre öğrenci alan bölümlere yerleştirilen en yüksek puanlı ilk 15 öğrenciyeye, c-TS puan türlerine göre öğrenci alan bölümlere yerleştirilen en yüksek puanlı ilk 10 öğrenciyeye, d-YGS puan türlerine göre öğrenci alan bölümlere yerleştirilen en yüksek puanlı ilk 10 öğrenciyeye, e-DİL puan türlerine göre öğrenci alan bölümlere yerleştirilen en yüksek puanlı ilk 5 öğrenciyeye; 2-2014 yılı lise ve dengi okul mezunlarından Ç.Ü'nin lisans programlarına (ikinci Öğretim hariç) yerleştirilen öğrencilerden fakülte/bölümlerini birinci sırada kazananlara öncelik tanımak şartıyla Yükseköğretim Kredi ve Yurtlar Kurumunca belirlenen kurallar çerçevesinde burs verilecektir.

Bk. 174. Bu program, endüstri ile işbirliği içerisinde yürütülmektedir. Öğrenciler 2.yarıyılıda 10 hafta ve 3.yarıyılıda 12 hafta süresince Üniversite-Sanayi İşbirliği Protokolüne imza atması olan fabrikalarda pratik eğitim yapmaktadırlar. Bu pratik eğitim süresince öğrenciler, asgari ücretten maaş alır ve işletmeler tarafından sigortalanırlar. Bu süre sonunda öğrencilere mesleki sertifikta verilir. Bu programa kayıt olacak öğrencilerden, birinci derece ağır sanayiide çalışmaya elverişli sağlık şartlarına sahip olduklarını gösterir sağlık heyet raporu istenir.

- Bk. 175. Bu programda iki yabancı dille (İngilizce-Fransızca) eğitim yapılmaktadır. Öğrencilerin İngilizce ve Fransızca'dan muafiyet sınavına girmeleri gerekmektedir. Her iki sınavı başaran öğrenciler doğrudan lisans eğitimine başlayabilirler. Muafiyet sınavlarını veremeyen öğrenciler ise lisans programına başlamadan önce İngilizce için 1 yıl, Fransızca için 1 yıl, her iki dilden de muaf olamayan öğrenciler ise, İngilizce ve Fransızca olmak üzere toplam iki yıl hazırlık (Cumhuriyet Ü. toplam 1 yıl) okuyacaklardır. Lisans eğitimine başlayan öğrencilere 4 yıl ikilli program uygulanır ve İngilizce-Fransızca Mütercim-Tercümanlık diploması verilir.
- Bk. 179. Bu üniversitede eğitim ücretli olup, 2014-2015 eğitim-öğretim yılında eğitim ücreti, İngiliz Dili ve Edebiyatı,Uluslararası İlişkiler bölümleri için 2200 ABD Doları, İngilizce,Almanca, Fransızca Öğretmenliği bölümleri için 1800 ABD Dolarıdır. Öğretim dili Azerice ve Rusça'dır. Üniversite bünyesinde hazırlık eğitimi verilmektedir. (Hazırlık eğitimi 2 yıl olabilir.) Hazırlık eğitimi ücreti her yıl için alınır ve 800 ABD Dolarıdır. Hazırlık sınıfı, öğretim süresi sütununda gösterilen yıllara dahil değildir. Yurt imkanı bulunmaktadır.Aylık ücreti 15 ABD Dolarıdır. Üniversite hakkında ayrıntılı bilgiye, jala.garibova@adu.edu.az e-posta adresinden ulaşılabilir.Kayıt için istenen belgeler:Sağlık Raporu, Eliza Testi (AIDS için),Diplomanın noter tasdikli sureti,sağlık ve AIDS raporları,pasaportun sureti,özgeçmiş,8 adet fotoğraf (4x3 kırmızı fonda),ÖSYS Sonuç Belgesi, Kayıt Tarihi: Hazırlık Sınıfı için:27.08.2014-30.09.2014 tarihleri arasındadır.Üniversiteye kayıt tarihi:01.09.2014-30.09.2014 tarihleri arasındadır.Eğitim-Öğretime Başlama Tarihi: Hazırlık Sınıfı için:15.09.2014 tarihidir.Üniversite Eğitimi için:15.09.2014 tarihidir.
- Bk. 180. İlgili üniversitelerin yabancı dil ve edebiyat programları,bu dillerin öğretmenlik programları ile mütercim-tercümanlık programlarından alınan diplomaların denklik işlemi mezun olunan program ülkenin ana dili ile aynı değil ise başvuru sahibinin mezun olduğu programla ilgili yabancı dilde KPDS Sinavından (Yeni halii ile YDS sınavından) Yüz üzerinden en az (70) puan veya uluslararası geçerliliği bulunan sınavlardan eşdeğer kabul edilen puan almış olması şartı aranır.
- Bk. 181. Kılavuzda yer alan bu Üniversiteye ait programlara ÖSYM tarafından yerleştirilen öğrencilerin alacakları diplomaları ilgili mevzuata göre yapılacak inceleme sonucunda diploma denklik belgesi verilecektir. Yurtdışındaki yükseköğretim kurumlarında öğrenim görececek bu öğrencilerin öğrenciliklerini tanıtmaları, Millî Eğitim Bakanlığı veya yurtdışı temsilciliklerimizde öğrenci dosyası açtırmaları ve vize almaları gerekmektedir.
- Bk. 182. Bu üniversitede eğitim ücretli olup, 2014-2015 eğitim-öğretim yılında 2000 ABD Dolarıdır.Öğretim dili Azerice'dir. Üniversite bünyesinde hazırlık eğitimi verilmektedir. Hazırlık sınıfı eğitim ücreti 750 ABD Dolarıdır. Hazırlık sınıfı, öğretim süresi sütununda gösterilen yıllara dahil değildir. Yurt imkanı bulunmamaktadır. Üniversite hakkında ayrıntılı bilgiye info@admiu.edu.az,www.admiu.edu.az e-posta adresinden ulaşılabilir.Kayıt için istenen belgeler: Rektörün adına dilekçe, Lise Diploması,Sağlık Kurulu Raporu,ÖSS Sonucu Puanları,Nüfus Cüzdanı,İkametgah İlmuhaberi Cumhuriyet Başsavcılığına, Pasaportun Fotokopisi ve 8 adet (4x3) fotoğraf, Özgeçmiş, Kayıt Tarihi: Hazırlık Sınıfı için: 15.09.2014-15.10.2014 tarihleri arasındadır.Üniversite Kayıt Tarihi: 15.09.2014-30.09.2014 tarihleri arasındadır. 2014-2015 Eğitim Yılı'nın Öğretime Başlama ve Bitirme Tarihi: Hazırlık Sınıfı için: 15.09.2014-06.07.2015 tarihleri arasındadır.Üniversite Eğitimi için: 15.09.2014-07.07.2015 tarihleri arasındadır.
- Bk. 184. Bu üniversitede eğitim ücretli olup, 2014-2015 eğitim-öğretim yılında eğitim ücreti yıllık 3000 AZN' (MANAT) dir. Öğretim dili, Azerice, Rusça ve İngilizcedir. Dil seçimi öğrencinin tercihine bağlıdır.Üniversite bünyesinde hazırlık eğitimi verilmektedir. Hazırlık eğitim ücreti yıllık 2500 AZN' (MANAT) dir. Hazırlık sınıfı, öğretim süresi sütununda gösterilen yıllara dahil değildir. Yurt imkanı bulunmaktadır ve aylık ücreti 50 AZN' (MANAT) dir. Türk öğrenciler eğitim öğretimlerini bu programda sürdürerek tıp öğreniminin üç yılını Azerbaycan'da başarı ile tamamladıktan sonra , Atatürk Üniversitesi Tıp Fakültesi'nde 5, Necmettin Erbakan (Konya) Üniversitesi Meram Tıp Fakültesi'nde 5 , Trakya Üniversitesi Tıp Fakültesi'nde 5, Yıldırım Beyazıt Üniversitesi' Tıp Fakültesi'nde 5 öğrenci eğitimlerinin kalan kısmını tamamlayacaklardır. ÖSYM tarafından yapılacak yerleştirme sınavı sonunda öğrenciler ülkemize döndükleri zaman hangi üniversitenin tıp fakültesinde eğitimlerini tamamlayacaklarını bilerek gideceklerdir. Üniversite hakkında ayrıntılı bilgiye rector@amu.edu.az adresinden ulaşılabilir.Kayıt için istenen belgeler: .Lise Diploması, 6-4x3 ölçüde fotoğraf, Sağlık Raporu ,Eliza Testi(AIDS için) Pasaport fotokopisi,ÖSYM Sonuç belgesi Kayıt Tarihi: Hazırlık Sınıfı Kayıt Tarihi: 25.08.2014-10.09.2014,Üniversite Kayıt Tarihi: 10.09.2014-15.09.2014 tarihleri arasındadır.Eğitim-Öğretime Başlama Tarihi: Hazırlık/Üniversite için 15.09.2014
- Bk. 185. Bu üniversitede eğitim ücretli olup, yıllık eğitim ücreti (2013 öğretim yılı için Psikoloji,Tarih ve Gazetecilik bölümü için 800 ABD Doları,Uluslararası İlişkiler bölümü için 1000 ABD Doları, diğer bölümler için öğrenim ücreti 700 ABD Dolarıdır.) 2014 eğitim-öğretim yılı ücreti belli değildir.Okul ücreti peşin olarak akademik yıl başında ödenir.Gazetecilik, Uluslararası İlişkiler ve Tarih bölümlerinin Azerice ve Rusça sınıfları bulunmaktadır. Hazırlık eğitimi sözel ve eşit ağırlıklı bölümler için üniversite bünyesinde, sayısal bölümler için Azerbaycan Mimarlık ve İnşaat Üniversitesi'nde verilmektedir.Hazırlık sınıfı, öğretim süresi sütununda gösterilen yıllara dahil değildir. (2013 eğitim-öğretim yılı için hazırlık eğitim ücreti 900 ABD Dolarıdır.) 2014 eğitim-öğretim yılı hazırlık eğitim ücreti belli değildir.Yurt imkanı bulunmamaktadır. Üniversite hakkında ayrıntılı bilgiye,interdean@bsu.az e-posta adresinden ulaşılabilir.Kayıt için istenen belgeler: ÖSYS Sınav Sonuç Belgesi, Lise Diploması, 8 fotoğraf (3x4), Sağlık Raporu ve Eliza Testi (AIDS için), Noter onaylı Pasaport ve TC kimlik fotokopileri (Azerice) Kayıt Tarihi: Hazırlık Sınıfı için 01.09.2014-14.09.2014, Üniversite Kayıt Tarihi: 05.09.2014-14.09.2014 tarihleri arasındadır.
- Bk. 186. Bu üniversitede eğitim ücretli olup, 2014-2015 eğitim-öğretim yılında yıllık eğitim ücreti Uluslararası İlişkiler programı için 2800 ABD Doları, diğer programları için 2295 ABD Dolarıdır. Eğitim ücreti iki taksitte ödenebilecektir.Öğretim dili Azerice ve Rusça'dır. Üniversite bünyesinde (Rus Dili ve Azerbaycan Dili) hazırlık sınıfı ve ücreti yıllık 1020 ABD Dolarıdır. Hazırlık sınıfı, öğretim süresi sütununda gösterilen yıllara dahil değildir. Yurt imkanı bulunmamaktadır. Aylık ücreti 127 ABD Dolarıdır. Üniversite hakkında ayrıntılı bilgiye, bakslavuniver@hotmail.com, bsuinterstud@mail.az e-posta adresinden ulaşılabilir. İrtibat Bilgileri: Tel: (994 12)440 27 70, (994 12)441 60 58 ile Faks: (994 12)440 27 70 Kayıt için istenen belgeler: ÖSYM Belgesi, Lise Diploması-noter onaylı tercümesi ve aslı,Sağlık Raporu, Özgeçmiş, Fotoğraf 3x4 12 adet (kırmızı fonlu), Pasaportun fotokopisi, Eğitim Bakanlığı'ndan belge(burslu öğrenciler için) Kayıt Tarihi: Hazırlık Sınıfı/Üniversite için: 20.08.2014-10.09.2014 tarihleri arasındadır.Eğitim-Öğretime Başlama Tarihi: Hazırlık Sınıfı/ Üniversite Eğitimi için: 15.09.2014-01.07.2015 tarihleri arasındadır.
- Bk. 188. Üniversitemiz Tıp Fakültesi Güçlendirme Vakfı tarafından 2014-2015 eğitim-öğretim yılında, Üniversitemiz Tıp Fakültesini ilk 10 sıradaki kazanacak öğrencilere başarılı olmaları şartıyla eğitimleri süresince karşılıksız aylık 200 TL burs ve her eğitim yılı başında bir defaya mahsus olmak üzere 200 TL de kitap yardımı verilecektir.
- Bk. 189. Bu programda okuyacak Türkiye Cumhuriyeti uyruklu öğrenciler hazırlık sınıfında bir yıl Rusça öğreneceklerdir.
- Bk. 190. 2014-2015 eğitim-öğretim yılında Hoca Ahmet Yesevi Uluslararası Türk-Kazak Üniversitesinde internete dayalı uzaktan eğitim sistemiyle eğitim veren Bilgisayar Programcılığı ön lisans programı öğrenim ücreti yıllık 2250 TL'dir. Bu ücrette %8 KDV dahil değildir. Ödemeler tercihe göre 4 eşit taksit halinde (Bonus ve Word özelliği olan kredi kartlarıyla) veya peşin yapılabilecektir. Eğitim dili Türkçe'dir. Eğitim-öğretim internete dayalı uzaktan eğitim sistemiyle yürütülecektir. Programlara alınan öğrencilerin internete erişimli bir kişisel bilgisayarı kullanma olanağına sahip olmaları gerekmektedir. Bu programın güz ve bahar yarıyılı sonu sınavları öğrenci tercihine bağlı olarak İstanbul, Ankara'da bulunan üniversitelerde veya Kazakistan'da Hoca Ahmet Yesevi Uluslararası Türk-Kazak Üniversitesi'nin kampüslerinde yapılacaktır.
- Bk. 191. Hoca Ahmet Yesevi Uluslararası Türk-Kazak Üniversitesinde (AYÜ) eğitim-öğretim ücreti tabidir ve internete dayalı uzaktan eğitim sistemiyle eğitim veren tüm lisans programlarının yıllık öğrenim ücreti 3000 TL'dir. Bu ücrette %8 KDV dahil değildir. Ödemeler tercihe göre 4 eşit taksit halinde (Bonus veya Word özelliği olan kredi kartlarıyla) veya peşin yapılabilecektir. 2014 yılı lise ve dengi okul mezunlarından; okul birincisi olarak lisans programlarına yerleştirilen öğrencilere %50 indirim uygulanacaktır. 2014 LYS MF-4 veya LYS TM-1 puan sıralamasında ilk 1000'e giren, AYÜ'nün programlarını tercih eden Üniversiteye ÖSYM tarafından yerleştirilen ve kesin kayıt yaptıran öğrencilere %100 indirim uygulanacaktır. 2014 LYS MF-4 veya LYS TM-1 puan sıralamasında Türkiye genelinde, AYÜ'nün tüm uzaktan eğitim lisans programlarını tercih eden; 1001 ile 2000 arasına giren öğrencilere %50 indirim, 2001 ile 5000 arasında yerleşerek kayıt yaptıranlara %25 indirim ve 5001 ve 7000 arasına girenlere %15 indirim uygulanacaktır. Özürlü öğrencilere üniversitenin yönergesinde belirtilen koşullar çerçevesinde eğitim ücretinden indirim uygulanacaktır. Eğitim dili Türkçe'dir. Eğitim-Öğretim internete dayalı uzaktan eğitim sistemiyle yürütülecektir. Programlara alınan öğrencilerin internete erişimli bir kişisel bilgisayarı kullanma olanağına sahip olmaları gerekmektedir.Bu programın güz ve bahar yarıyılı sonu sınavları öğrenci tercihine bağlı olarak İstanbul, Ankara'da bulunan üniversitelerde veya Kazakistan'da Hoca Ahmet Yesevi Uluslararası Türk-Kazak Üniversitesi'nin kampüslerinde yapılacaktır.

- Bk. 192. Bu programa başvurabilmek için Yükseköğretim Kurumunun aradığı bütün koşullara ek olarak adayların; sağlık durumunun denizcilığe elverişli, renk körlüğünün, şaşılığının bulunmadığını, her iki kulağında da işitme engelinin olmadığını ve kayıt yaptıracak öğrenci adaylarının normal sağlık raporu yerine Hudut ve Sahiller Sağlık Genel Müdürlüğü'nden "Gemiadamı Sağlık Yoklama Belgesi" almış olması gerekir.
- Bk. 193. Bu üniversitede eğitim ücretli olup, 2014-2015 eğitim-öğretim yılında eğitim ücreti Tarih programı için yıllık 2000 ABD doları karşılığı Lari'dir. Üniversite bünyesinde (Gürcüce) hazırlık eğitimi verilmektedir. Hazırlık sınıfı eğitimi Batum Şota Rustaveli Devlet Üniversitesi Hazırlık Merkezinde verilmektedir. Hazırlık sınıfı eğitim ücreti yıllık 2000 ABD Dolarıdır. Hazırlık süresi, öğretim sütununda gösterilen yıllara dahil değildir. Üniversitede yurt imkanı vardır ve aylık ücreti 35 ABD dolarıdır. Üniversite hakkında ayrıntılı bilgiye Einfo @ bsu.edu.ge; ird@bsu.edu.ge adresinden ulaşılabilir. İrtibat Bilgileri: Tel: (995 422) 27 17 81, Faks: 995 422) 27 17 81 (Dış İlişkiler Bölüm Başkanı: Nana KURSHUBADZE) Kayıt için istenen belgeler: Hazırlık Sınıfı için: 1. Pasaport Fotokopisi (Bütün sayfaların) 2. Lise Diploması (Gürcüce tercüme ve noter tasdikli) 3. Form dilekçesi (kayıt zamanında üniversiteden alınacaktır) Üniversite Kaydı için: 1. Lise diploması tercüme ve noter tasdikli. (Lise Diploması mutlaka Apostil tasdikli olacaktır.) 2. Pasaport Fotokopisi 3. Dört(4) adet fotoğraf Gürcistan Eğitim ve Bilim Bakanlığına ibraz edilecek belgeler: 1. Pasaport tercümesi noter tasdikli (her sayfa olacaktır) 2. Son iki sene boyunca Türkiye'de bulunduğu dair belge 3. Apostil tasdikli lise diploması tercüme ve noter tasdikli 4. Üniversiteden kayıt kabul yazısı. Kayıt Tarihi: Hazırlık sınıfı için: 02.09.2014-02.10.2014 tarihleri arasındadır. Üniversite Kayıt tarihi: Üniversite kayıtları sene içinde her zaman yapılabilir. Üniversiteye kayıt için öğrencilerin, Gürcistan Eğitim ve Bilim Bakanlığı'na bir ay öncesinde belgeleri vermeleri gerekmektedir. Eğitim-Öğretme Başlama Tarihi: Hazırlık Sınıfı: 06.10.2014, Üniversite Eğitimi için: Eğitim-Öğretme başlama tarihleri Gürcistan Eğitim ve Bilim Bakanlığı tarafınca Haziran aylarında açıklanacaktır ve öğrencinin kayıt tarihine göre değişmektedir.
- Bk. 194. Öğrenciler Mersin Tarsus Organize Sanayi Bölgesinde eğitim göreceklerdir.
- Bk. 195. **1. Kısım koşullarda yer almaktadır.**
- Bk. 196. Bu üniversitede eğitim ücretli olup, 2014-2015 eğitim-öğretim yılında eğitim ücreti yıllık 1400 ABD Dolarıdır.(2250 GEL'dir.) Üniversite bünyesinde hazırlık eğitimi verilmektedir. Hazırlık sınıfı eğitim ücreti 2014-2015 eğitim öğretim yılı için belirtilmemiştir. Eğitim Dili Gürcücedir. Üniversitede yurt imkanı yoktur. Üniversite hakkında ayrıntılı bilgiye Tel:(995 32) 22 51 07 nolu telefondan ulaşılabilir.
- Bk. 197. Öğrenciler öğrenimlerini Çayeli ilçesinde sürdürecektirler.
- Bk. 198. Bu programa başvurabilmek için yükseköğretim kurumunun aradığı bütün koşullara ek olarak; boyu 1,60 m'den az olmamak, boy uzunluğunun santimetre olarak ifade edilen değerinin son iki rakamından en çok 5 fazla veya 15 noksan kilo ağırlıkta olmak; dilinde kekemelik, pelteklik, tutukluk bulunmamak; ön kayıta yapılacak mülakat sınavında başarılı olmak; sağlık durumunun denizcilığe elverişli olduğu, renk körlüğü ve şaşılık bulunmadığını, her iki kulağının arızasız olduğunu, kayıt yaptıracak öğrenci adaylarının normal sağlık raporu yerine Hudut ve Sahiller Sağlık Genel Müdürlüğü'nden "Gemiadamı Sağlık Yoklama Belgesi" ibaresi taşıyan sağlık raporu olarak kesin kayıta belgelemesi gerekir. Gemi adamları Yönetmeliği ve ilgili değişikliklerinde (Gemi adamları Yönetmeliği'nde değişiklik yapılmasına ilişkin Yönetmelik; 23.08.2012 günlü, 28390 sayılı Resmi Gazete) belirtilen; Gemi Adamı olabilmek koşulları ile ilgili Madde 50-d, e, f de yer alan yasal koşulları sağlamaları gerekmektedir. İstanbul Teknik Üniversitesi (İTÜ) Kuzey Kıbrıs Kampüsünde eğitim üniformalıdır ve öğrenciler Öğrenci Kıyafet Yönetmeliğine uygun üniformayı giymek zorundadır. Üniformaların temini öğrenciye aittir. Bu programda staj zorunluluğu bulunmaktadır.
- Bk. 199. Işık Üniversitesi'nin SUNY Brockport Üniversitesi ile yürüttüğü ortak uluslararası lisans programı 4 yıl sürelidir. Öğrenciler birinci ve üçüncü yıl öğrenimlerini Işık Üniversitesi'nde, ikinci ve dördüncü yıl öğrenimlerini ise New York Eyalet Üniversitesi Brockport kampüsünde tamamlayacaklardır. Işık Üniversitesi'ndeki İngilizce Hazırlık Programı ve Lisans Programlarında öğretim ücreti 2014-2015 Eğitim-Öğretim yılı için 25.583 TL + %8 KDV'dir. Eğitim ücretleri için tamamı peşin, dönemlik ve taksitli ödeme seçenekleri mevcuttur. Ayrıntılı bilgilere Işık Üniversitesi web sitesindeki (<http://www.isikun.edu.tr>) Mali İşler Daire Başkanlığı sayfasından ulaşılabilir. Şile Kampüsünde öğrenim görecektir kız ve erkek öğrenciler için yurtlar mevcut olup, ücrete tabidir. Yurtlarla ilgili genel bilgilere Işık Üniversitesi web sitesinden ulaşılabilir. Programın New York Eyalet Üniversitesi Brockport kampüsünde verilecek ikinci ve dördüncü yıl öğrenimleri için ise öğrenciler bu üniversitenin
- o yıl için belirlenen öğretim ücretini ödeyeceklerdir. Öğrencinin Brockport'da bulunacağı süre içinde yurt, yemek, kitap-kırtasiye ve kişisel ihtiyaçları için yapacağı harcamalar kendisine aittir.
- Bk. 200. Uluslararası Saraybosna Üniversitesi'nde eğitim ve iletişim dili İngilizce'dir. Üniversitede eğitim-öğretim ücrete tabidir. İngilizce yeterliliğini belgeleyen veya yapılacak yeterlik sınavında başarılı olan öğrenciler doğrudan üniversitenin 1. sınıfına kaydedilir. İngilizce yeterliliğini belgeleyemeyen veya yeterlik sınavında başarılı olamayan öğrenciler dil seviyelerine göre üniversite bünyesinde bulunan İngilizce Hazırlık Okulu'na devam ederler. İngilizce Hazırlık Okulu 4 yıllık eğitim süresine dahil değildir. İngilizce Hazırlık Okulu'nda eğitim süresi, başlangıç seviyesinden başlayanlar için bir akademik yıl, orta ve ileri düzeyden başlayan öğrenciler için her bir dönem 8 haftadır. Bu sürenin sonunda başarılı olup, İngilizce yeterlik sınavını veren öğrenciler, bahar döneminde üniversite lisans eğitimine başlayabilirler. 2014-2015 eğitim-öğretim yılında öğretim ücreti tüm fakültelerde Bursuz öğrenciler için yıllık 5.500 Avro, %25 Burslu öğrenciler için 4.125 Avro, %50 Burslu öğrenciler için 2.750 Avro, %75 Burslu öğrenciler için ise 1.375 Avro'dur. Üniversite yönetimi tarafından ilan edilen kontenjanların yarıdan fazlası burslu öğrencilere ayrılmaktadır. Burslar sadece eğitim ücretini kapsamaktadır. İngilizce Hazırlık Okulu'nda eğitim-öğretim ücrete tabidir; her biri 8 haftadan oluşan 4 kur için alınır. 2014-2015 eğitim-öğretim yılında İngilizce Hazırlık Okulu yıllık eğitim ücreti (4 kur için) 3.200 Avro'dur. Kazanılan burslar İngilizce Hazırlık Okulu'nda uygulanmaz. Kayıt sırasında hazırlık okulu ücreti 3.200 Avro olarak ödenir. İngilizce Hazırlık Yaz Okulu (Temmuz-Ağustos) 600 Avro'dur. 2014 yılı LYS sınavındaki sıralamada Üniversitenin %75 ve %50 Burslu programlarını tercih edip kayıt yaptıran öğrencilerin kayıt yaptırdığı TM, TS veya MF puan türlerinden birinde, ilk 10.000'e (DİL puanında ise ilk 5000'e) girenlere Tam Burs (%100) verilmektedir. Bu puan türleri ile %100 burslu kabul edilen öğrenciler İngilizce Hazırlık Okulu'nda ücret demezler, %100 Burslu sayılırlar. Söz konusu burslar öğrencinin başarılı olması ve disiplin cezası almaması kaydıyla tüm öğretim süresi (4 yıl) için geçerlidir. Bursların başlangıç seviyesinde devam edebilmesi için, İngilizce Hazırlık eğitiminin bir yılda tamamlanması ve fakülte sınıflarında genel not ortalaması (GNO) 4.00 üzerinden; %100 burslular için 3.00, %75 burslular için 2.75, %50 burslular için 2.50 ve %25 burslular için ise 2.25 olması gerekmektedir. Hak kazanılan burslar, burs, disiplin ve yatay geçiş yönetmeliği çerçevesinde artırılır, azaltılır veya tamamen kesilir. İngilizce hazırlık sınıfı hariç, öğrenim süresi boyunca her akademik yıl sonunda GNO'su 3.90'ı aşan öğrenciler bir sonraki sınıf için %100, 3.80'i aşan öğrenciler %75, 3.70'i aşan öğrenciler %50 ve 3.60'ı aşan öğrenciler %25 bursla ödüllendirilirler. Barınma ve yemek ücretleri ile her yıl alınması zorunlu olan oturma izni giderleri (sağlık raporu, sağlık sigortası ve diğer giderler) öğrenciye aittir. T.C. uyruklu öğrenciler, Bosna-Hersek'e giriş yaptıktan sonra ilk iki gün içerisinde oturma izni başvurularını başlatmak ve takip etmek zorundadırlar. Her yıl yapılması gereken oturma izni işlemlerini Üniversitenin Vize Biriminde yaptırmak isteyen öğrenciler 180 Avro öderler. İsteyen öğrenciler bu işlemleri kendisi de yapabilir. Oturma izni işlemlerini başlatmayan, Üniversite ile imzalamış olduğu "Oturma İzni Sözleşmesi"ndeki şartları yerine getirmeyen, yapılan duyuruları dikkate almayan, işlemlerini Vize Biriminden takip etmeyen öğrenciler doğacak problemlerden kendileri sorumludur. Üniversite öğrenci ihmalden doğan sorumlulukları ve yükümlülükleri kabul etmez. Üniversite kayıt tarihleri, Hazırlık Okulu ve Üniversite için ÖSYM'nin ilan ettiği tarihler arasındadır. Eğitim-öğretme başlama tarihi Hazırlık Okulu ve Üniversite için 07.10.2014 tarihidir. Üniversite kampüsünde kız ve erkek öğrenciler için ayrı yurtlar bulunmaktadır. Aylık yurt ücreti kahvaltıda dahil 4 kişilik odalarda kişi başı 125 Avro ve 2 kişilik odalarda kişi başı 150 Avro'dur. Üniversiteye yeni kayıt yaptıracak öğrenciler, Üniversite ve Saraybosna'daki yaşam koşulları hakkında ayrıntılı bilgiye üniversite iletişim ofisinden ve web sitesinden ulaşabilirler. (İRTİBAT BİLGİLERİ: Öğrenci İşleri Daire Başkanlığı e-posta: info@ius.edu.ba, Telefon: 00 387 33 957 175, Faks: 00 387 33 957 105, web: <http://www.ius.edu.ba>, İstanbul İrtibat Ofisi e-posta: iusistanbul@ius.edu.ba, Telefon: 0 212 563 91 36-56-58-59, Faks: 0 212 563 91 79, GSM: 0 533 308 95 52) Saraybosna'da yaşam maliyeti Türkiye'ye göre yaklaşık %30 daha ucuzdur. İsteyen her öğrenci kontenjan dahilinde üniversite yurtlarında kalabilir. İsteyen öğrenciler mobilyalı daire kiralama imkanına sahiptirler. Öğrencilerin yemek, barınma, yol ve kırtasiye giderleri aylık 250 ile 300 Avro arasındadır. Sosyal yaşam İstanbul veya Ankara'ya benzerdir.
- Bk. 201. Öğrenciler; birinci sınıfta (Mimarlık Programı hariç) çoğunluğu ortak olan üniversite dersleri alır. Birinci sınıfın sonunda ilk girişte seçtiği fakülteyi kontenjan ve başarı dahilinde, Yatay Geçiş Yönetmeliği şartlarına uygun olarak değiştirebilirler. İkinci sınıfta seçtiği fakültenin giriş düzeyindeki derslerini alır, ikinci sınıfın sonunda ise okuyacağı akademik programı kontenjan ve başarı

dahilinde, Yatay Geçiş Yönetmeliği şartlarına uygun olarak değiştirilebilirler. Üniversite tarafından verilen burslar, sadece öğrencinin kazandığı bölümler için verilir. Bölüm değişikliğinde öğrencinin bursu Yatay Geçiş Yönetmeliği şartlarına uygun olarak kısmen veya tamamen kesilir.

- Bk. 202. İstanbul Teknik Üniversitesi ile Montana State Üniversitesi (MSU) tarafından yürütülen uluslararası ortak lisans programı 4 yıl süreli olup öğrenciler 1. ve 3. yılları İstanbul Teknik Üniversitesi'nde 2. ve 4. yılları Montana State Üniversitesi'nde tamamlayacaklardır. 2014-2015 eğitim-öğretim yılı için bu programın akademik yıl başına öğrenim ücreti hazırlık sınıfında İTÜ'de hazırlık 7700 TL, İTÜ'de lisans programına devam edecek öğrenciler için 10 000 TL'dir. 2014-2015 eğitim-öğretim yılı için MSU'da okuyanlar 17 000 ABD Doları ücret ödemiş olup, bu ücret Montana State Üniversitesi'nin öğrenim ücreti ve temel harçlarından, öğrencinin programda öngörülen dönemlerdeki oryantasyon programı ücretinden oluşmaktadır. Öğrencinin Montana'da bulunacağı süre içinde, yurt, yemek, kitap-kırtasiye ve kişisel ihtiyaçları için yapacağı harcamanın akademik yıl başına yaklaşık 16 000 ABD Doları tutacağı tahmin edilmektedir. Öğrencilerin ABD'de bulunduğu sürede sağlık sigortası yaptırması zorunlu olup bunun ücreti de öğrenciye aittir.
- Bk. 203. Bu üniversite de eğitim ücretli olup, 2014-2015 eğitim-öğretim yılında eğitim ücreti Azerbaycan Dili ve Edebiyatı, Psikoloji, İşletme (İşletme Yönetimi) programı için 1200 ABD Doları, Sosyoloji programı için 1100 ABD Dolarıdır. Öğretim dili Azericedir. Üniversite bünyesinde hazırlık eğitimi vardır ve ücreti 800 ABD Dolarıdır. Yurt imkanı bulunmaktadır. Aylık yurt ücreti 140 ABD Dolarıdır. Üniversite hakkında ayrıntılı bilgiye sdu@sdu.az, sdu.hazirlig@mail.ru e-posta adresinden ulaşılabilir. İrtibat Bilgileri: (994-18) 644 89 01, 642 070, 497 80 62 Kayıt için istenen belgeler: ÖSYM Kazandı Belgesi, Lise Diploması -noter onaylı tercümesi, ikametgah, Sağlık Raporu, Özgeçmiş, Fotoğraf 3x4 10 adet, Pasaport ve nüfus cüzdanı fotokopisi, Kayıt Tarihi: Hazırlık/ Üniversite için: 28.08.2014-14.09.2014 tarihleri arasındadır.
- Bk. 204. Bu üniversitede eğitim ücretli olup, 2014-2015 eğitim-öğretim yılında eğitim ücreti 1200 ABD Dolarıdır. Üniversite bünyesinde hazırlık eğitimi verilmektedir. Hazırlık eğitimi ücreti yıllık 600 ABD Dolarıdır. Hazırlık sınıfı, öğretim süresi sütununda gösterilen yıllara dahil değildir. Hazırlık eğitiminde Azericeyi yanısıra ilgili programlara ait Azerice terimlerin eğitimi yer alır. Üniversitede yurt imkanı bulunmamaktadır. Üniversite hakkında ayrıntılı bilgiye adpuharicidekanlik@gmail.com e-posta adresinden ulaşılabilir. Kayıt için istenen belgeler: ÖSYM Kazandı Belgesi, Lise Diplomasının aslı, Sağlık Raporu, Hiv Testi Belgesi, Nüfus Cüzdanı örneği, 6 adet vesikalık fotoğraf Kayıt Tarihi: Hazırlık/ Üniversite için: 10.09.2014-15.07.2014 tarihleri arasındadır. Eğitim-Öğretime Başlama Tarihi: Hazırlık Sınıfı için: 15.09.2014 -06.07.2014 Üniversite Eğitimi için: 15.09.2014-25.06.2014 tarihleri arasındadır.
- Bk. 205. Bu üniversite, Kırgızistan'ın, başkenti Bişkek şehrinde bulunmaktadır. Bu üniversiteden alınan diplomalar, Kırgızistan Cumhuriyeti ve Türkiye Cumhuriyeti'nde aynı alan ve seviyede öğretim yapan yükseköğretim kurumlarının diplomalarına ve bunların milletlerarası geçerliliğine eş değerinde olup sahiplerine aynı hakları sağlar. Bu üniversite hakkında ayrıntılı bilgi www.manas.edu.kg ve www.manas.kg adresinden ulaşılabilir. Üniversitede öğrenim gören Türkiyeli öğrenciler, Kırgız vatandaşı olan öğrencilere sağlanan bütün haklardan yararlanabilirler. Üniversitede eğitim-öğretim ücretsizdir. Üniversitede öğrenim gören Türkiyeli öğrenciler Kredi ve Yurtlar Kurumuna öğrenim kredisi ve burs başvurusunda bulunabilirler. Ayrıca üniversite "Giriş Kontenjanı Bursu" ve "Akademik Başarı Bursu", "Destek Bursu" ve "Milli Sporcu Bursu" verilmektedir. Öğrenciler üniversite yurdundan aylık ortalama 12 ABD Doları karşılığında yararlanabilirler. Üniversitede eğitim-öğretim dili Kırgızca ve Türkiye Türkçesidir. Üniversite bünyesinde bir yıllık hazırlık sınıfı zorunludur. Hazırlık sınıfı öğrenim süresine dahil değildir. Türkiye'den gelen öğrenciler hazırlık sınıfında zorunlu olarak Kırgızca hazırlık programı okuyacaklardır. Ayrıca hazırlık sınıfında Kırgızca ile birlikte; "Uluslararası İlişkiler" ile "İngiliz Dili ve Edebiyatı" Programlarında İngilizce, "Rus Dili ve Edebiyatı" ile "Türkiye Türkçesi-Rusça Mütercim Tercümanlık" Programlarında Rusça, "Çin Dili ve Edebiyatı" Programında Çince zorunlu hazırlık dil eğitimi uygulanmaktadır. Hazırlık sınıfını başarı ile tamamlayan öğrencilerin birinci sınıfa kayıtları yapılır.
- Bk. 209. Bu programa başvurabilmek için Yükseköğretim Kurumunun aradığı bütün koşullara ek olarak, kayıt sırasında bedensel ve psikolojik rahatsızlığının bulunmadığının sağlık raporu ile belgelenmesi gerekir. Bu programa kayıt olan öğrenciler mesleğin gerektirdiği kıyafeti giymek zorundadır, okulumuzda öğrenci kıyafetleri ahır içi (tulum, sweet shirt, çizme, bone, maske ve eldiven) ve ahır dışı (tok, binicilik pantolonu, binicilik çizmesi ve koruyucu yelek) uygulamalarda giyilmesi zorunludur. Renk ve model standart tek tiptir, temini öğrenciye aittir ve mecburidir. Eğitim haftanın 7 günü verilmektedir. Okul içi sahada sigara içilmesi ve cep telefonu

kullanılması yasaktır. Öğrenciler öğrenimlerinin teorik kısmını Mahmutiye ilçesindeki meslek yüksekokulu binasında uygulamalarını ise meslek yüksekokulu bünyesindeki At Bakım ve Uygulama Tesisi ile aynı ilçedeki Tarım İşletmeleri Genel Müdürlüğü ve Türkiye Jokey Kulübüne ait tesislerde sürdürecektir. Bu programa en yüksek puanla yerleşen ilk beş öğrenciye birinci öğretim yılı sonuna kadar, ikinci öğretim yılında ise birinci öğretim yılının sonuna göre en yüksek genel not ortalamasına sahip ilk beş öğrenciye, yıllık öğrenimleri süresince asgari brüt ücretin yüzde otuzundan (%30) az olmamak koşuluyla Türkiye Jokey Kulübü Yönetim Kurulu tarafından belirlenen miktarda burs ödenecektir.

- Bk. 210. Aday öğrencilerin 06.06.2006 tarihli ve 26190 sayılı Resmî Gazete'de yayımlanan "Uçak Pilotu Lisans Yönetmeliği (SHY-1)" nin 24. Maddesinde belirtilen öğrenci pilot lisansı için müracaatlarda öngörülen şartları karşılayıcı olması gerekmektedir. Sivil Havacılık Genel Müdürlüğü (SHGM) veya SHGM tarafından yetkilendirilen havacılık tıp merkezleri tarafından düzenlenmiş geçerli 1 inci sınıf sağlık sertifikası sahibi olmak ve sağlık sertifikasında, tek pilota sertifikalı uçaklarda sorumlu pilot olarak uçuşuna engel kısıtlama bulunmamak. Uçak Pilotu Lisans Yönetmeliği (SHY-1) çerçevesinde, öğrenim süresi içerisinde, öğrencinin pilotluğa elverişsiz duruma gelmesinden ötürü ortaya çıkacak tüm hususlardan öğrenci sorumludur. Uçak Pilotu Lisans Yönetmeliği (SHY-1) çerçevesinde, sağlık muayenesi sonucunda öğrencinin pilotluğa elverişsiz olması durumunda ilgili bölüme kayıt yapılmayacaktır. Bu öğrencilerin durumları ÖSYM Başkanlığınca değerlendirilerek, alt tercihlerinden puanının tuttuğu bir yükseköğretim programına yerleştirilirler.
- Bk. 211. Bu programda 8. yarıyıl derslerinin tamamı anlaşmalı özel ve resmi havacılık kuruluşlarının (Kocaeli ili dışında), yurtiçi veya yurt dışı tesislerinde yapılabilecektir.
- Bk. 212. İstanbul Şişli Meslek Yüksekokulu, İstanbul Şişli Vakfı (İŞVAK) tarafından kurulmuş Vakıf Meslek Yüksekokuludur. İstanbul Şişli Meslek Yüksekokulu'nda 2014-2015 Eğitim-Öğretim yılı ücreti; tüm gündüz ve ikinci öğretim programları için 10 000 TL'dir. Bu ücretlere %8 KDV dahil değildir. Öğrenim ücreti Yükseköğretim tarafından tahsilat için ilan edilen banka ile bankanın prosedürlerine uygun kredili sözleşme düzenlenmesi koşulu ile peşinatı kayıt sırasında, kalan taksitleri Eylül-Haziran ayları arasında ayın ilk beş günü içerisinde olmak üzere on eşit taksite bölünerek alınır. Öğrenim ücretinin tamamını akademik yılbaşında peşin olarak ödeyenlere %10 indirim uygulanacaktır. Burslu programlara yerleştirilen öğrencilere sağlanacak burs, sadece öğrenim ücretini kapsamaktadır. Bunun dışında kalan barınma, beslenme, ulaşım, kitap vb. giderler burs kapsamı dışındadır. Burslar, programın öğrenim süresince devam eder. Ancak, Yükseköğretim Kurumları Öğrenci Disiplin Yönetmeliği'nde belirtilen disiplin cezalarından uyarma cezası hariç diğer disiplin suçlarından ceza alan öğrencilerin bursu kesilir. Burslar karşılıksızdır. Öğretim dili Türkçe olan programları kazanan öğrenciler isterlerse öğretim ücretini ödeyerek kontenjan dahilinde bir yıl süre ile İngilizce Hazırlık programına katılabilirler. Bu programlarda eğitim, 2014-2015 Eğitim-Öğretim yılı için Şişli Meslek Yüksekokulu Yerleşkeleri'nde sürdürülecektir. Millî sporculara, engellilere, şehit-gazi eş ve çocuklarına, çalışanlarımızın eş ve çocuklarına, öğrencimiz olan kardeşlere her akademik yılın başında Mütevelli Heyet tarafından belirlenen oranlarda burs sağlanır.
- Bk. 213. Ataşehir Adıgüzel Meslek Yüksekokulu bir vakıf yükseköğretim kurumu olup öğretim ücreti tabidir. 2014-2015 akademik yılı öğrenim ücretinin tüm ön lisans programlarında 10.850.- TL'dir. Ücretlere %8 KDV dâhil değildir. Burslu olarak yerleştirilen öğrencilere sağlanan burs karşılıksızdır. Meslek Yüksekokulumuzca sağlanan, tercih ve eğitime destek bursu eğitim-öğretim süresince devam eder, başarı bursu ise bir yıl olup ve verilen burslar sadece öğretim ücretini kapsar. Barınma, beslenme, ulaşım vb. giderler burs kapsamı dışındadır. İsteğe bağlı hazırlık sınıfına kaydolacak öğrencilerden Tam Burslu olanlar: öğrenim ücretinin dörtte birini; %75 ve %50 Burslu olanlar: öğrenim ücretinin yansını; %25 Burslu olanlar: öğrenim ücretinin dörtte üçünü öder. Ayrıca öğrencilerimizin Ataşehir Adıgüzel Meslek Yüksekokulu Burs Yönergesi kapsamında Ataşehir Adıgüzel Meslek Yüksekokulu programlarına ÖSYS sonuçlarına göre burslu programlara yerleşememiş ve tam ücretli programları 1.,2.,3., 4. ve 5. sırada tercih eden ve kaydolmayan öğrencilere % 25 tercih bursu, İkinci yarıyıl sonunda başarısız dersi bulunmayan ve Genel Not Ortalaması 3,50-3,59 olana % 10 , 3,60-3,69' olana % 20 , 3,70-3,79 olana % 30 , 3,80-3,89 olana % 40 , 3,90-4,00 olana % 50 dönem başarı bursu, % 10 Öğretmen ve Öğretim Elemanı Çocuğu Bursu, % 10 kardeş bursu, % 10 Ataşehir, Çekmeköy, Ümraniye, Üsküdar, Kadıköy, Maltepe ilçesi orta dereceli okullarından mezun öğrenci bursu, %30 Millî Sporcu Bursu, her program için 2 kontenjan ile sınırlı olmak üzere %100 Şehit çocukları bursu, % 40 Gaziler eş ve çocukları bursu, % 50 Adıgüzel Meslek Yüksekokulu çalışanları, eş ve çocukları bursu,

değerlendirme kurulu tarafından belirlenen ve 3 engelli öğrenci ile sınırlı olmak üzere % 50 engelli öğrenci bursu, % 25 Özel Ataşehir Adıgüzel Güzel Sanatlar Lisesi ve Özel Ataşehir Adıgüzel Bilişim Teknik Lisesi Mezunları Bursu, % 50 Adıgüzel Eğitim Kurumları (Anaokulu, ilkököl, ortaokul, Güzel Sanatlar Lisesi, Bilişim Teknik Lisesi) personeli, eş ve çocukları bursu, ve Adıgüzel Eğitim Kültür Araştırma Yardımlaşma ve Sağlık Vakfı Eğitime destek bursu (Miktarı ve Süresi ve hangi öğrencilere verileceği Vakıf tarafından belirlenir) sağlanır. Burslar karşılıksız olup birden fazla burs tan yararlanma hakkını elde eden öğrenci en yüksek burs hakkından yararlanır. Öğrenim ücreti Meslek Yüksekokulu tarafından ilan edilen bankanın/ kurumun prosedürlerine uygun kredili sözleşme düzenlenmesi ve kredili mevduat hesabı açılması veya kredi kartı ile ödenmesi koşuluyla kesin kayıt esnasında % 25 peşin bakiye 8 eşit taksitte her ayın en geç 5. İş gününde tahsil edilir. Kesin kayıt sırasında öğretim ücretinin tamamının peşin olarak ödenmesi halinde % 5 indirim uygulanır. (Burslar ve Öğrenim ücretleri hakkında ayrıntılı bilgi için <http://www.adiguzel.edu.tr>)

- Bk. 214. İstanbul Kavram Meslek Yüksekokulu Kavram Eğitim Vakfı tarafından kurulmuş bir Vakıf Meslek Yüksekokuludur ve eğitim-öğretim ücrete tabidir. İstanbul Kavram Meslek Yüksekokulunda 2014-2015 Akademik Yılı Eğitim-Öğretim Ücreti; Hazırlık sınıflarında 10.650 TL, program sınıflarında ise (II. Öğretim dahil) 11.250 TL'dir. Bu ücretlere %8 oranında KDV dahil değildir. Eğitim-öğretim ücreti kredi kartı ya da banka kredisi yolu ile 10 taksitde bölünerek alınır. Eğitim-öğretim ücretinin tamamını akademik yılın başında peşin olarak ödeyenlere % 6 indirim uygulanır. Hazırlık sınıflarında kullanılacak kitap seti yüksekokulumuz tarafından karşılanacaktır. İstanbul Kavram Meslek Yüksekokulu kayıtlı olan öğrencilerine normal eğitim süresi boyunca eğitim-öğretim ücretini sabit tutmayı garanti eder. Burslu olarak yerleşen öğrencilere sağlanan burs karşılıksızdır ve normal eğitim süresi boyunca devam eder, başarısızlık nedeniyle kesilmez. Burslar ve indirimler ile ilgili detaylı bilgiye www.kavram.edu.trden ulaşabilirsiniz. Öğretim dili Türkçe olan programları kazanan öğrenciler, isterlerse eğitim-öğretim ücretini ödeyerek bir yıl süreli isteğe bağlı İngilizce ya da Rusça hazırlık programına katılabilirler. İstanbul Kavram Meslek Yüksekokulunda eğitim-öğretim Şişli ve/veya Beşiktaş yerleşkelerinde sürdürülecektir.
- Bk. 215. İstanbul Arel Üniversitesi'nde eğitim ücrete tabidir. 2014-2015 Eğitim-Öğretim yılında Fen-Edebiyat, İktisadi ve İdari Bilimler, Mühendislik- Mimarlık, İletişim Fakültelerinde İngilizce hazırlık ve bölüm öğretim ücreti 20.305,56-TL, Uygulamalı Bilimler Yüksekokulunda İngilizce hazırlık ve bölüm öğretim ücreti 18.912,03-TL, Sağlık Bilimleri Yüksekokulunda Hemşirelik Bölümü 13.935,19-TL, Beslenme ve Diyetetik Bölümü 15.925,93-TL, Çocuk Gelişimi Bölümü 16.921,30-TL, Fizyoterapi ve Rehabilitasyon Bölümü, Sağlık Yönetimi Bölümü ile Sosyal Hizmet Bölümü 17.418,52-TL'dir. Ön lisans programlarının gündüz öğretimi İngilizce hazırlık sınıfı ve program öğretim ücreti 8.709,26-TL'dir, İkinci Öğretim ücreti 9.803,71-TL'dir. Bu ücretlere %8 KDV dâhil değildir. Öğretim ücretleri peşin ödenebileceği gibi taksitler halinde de ödenebilecektir. Burslu programlara yerleştirilen öğrencilere sağlanan burs sadece öğretim ücretini kapsamaktadır. Bunun dışında kalan barınma, beslenme, ulaşım, kitap v.b. giderler burs kapsamı dışındadır. Burslar karşılıksızdır. Merkezi Yerleştirme ile burslu programlara yerleştirilen öğrencilere sağlanan burslar lisans programları için; zorunlu hazırlık sınıfı yoksa 4 yıl, zorunlu hazırlık sınıfı dahil 5 yıl, ön lisans programları için zorunlu hazırlık sınıfı yoksa 2 yıl, zorunlu hazırlık sınıfı dahil 3 yıldır. Yaz öğretimi burs kapsamı dışındadır. Bu burslar disiplin cezası alınmaması kaydıyla geçerlidir. Kayıt yenilenmeyen ve ders kaydı yapılmayan süreler, bu süreye dâhildir. Dil puanı hariç olmak üzere; kayıt yaptırmaması ve derslere devam koşullarını yerine getirmemesi, disiplin cezası almaması kaydıyla öğrenim süresi boyunca girdiği yıldan itibaren 9 ay süreyle; İlk 500 içerisinde yerleşenlere 900 TL, 501 - 1.000 içerisinde yerleşenlere 660 TL, 1.001 - 2.000 içerisinde yerleşenlere 550 TL, 2.001 - 3.000 içerisinde yerleşenlere 330 TL, 3.001 - 5.000 içerisinde yerleşenlere 300 TL, 5.001 - 10.000 içerisinde yerleşenlere 250 TL, burs verilir. Verilen bu bursların devamı için öğrencinin ilk yarıyıl hariç, devam eden yıllarda GNO'sunun en az 2.50 olması şartı aranır. İstanbul Arel Üniversitesi'nde öğrencilere başarı bursu verilmektedir. Üniversitemiz ön lisans programlarından mezun olup Dikey Geçiş Sınavı ile Lisans programlarına kayıt hakkı kazanan öğrencilerimize % 50 burs verilmektedir. Ayrıca ilk 10.000 de yerleşen (dil puanı hariç) ve en az GNO'su 3.50 not ortalamasıyla mezun olan öğrencilerimiz İstanbul Arel Üniversitesi bünyesinde ücretsiz yüksek lisans yapabilir. Üniversitemize burssuz yerleşen öğrencilerimizden bir akademik yıl sonunda genel not ortalaması 4,00 üzerinden 3,50 ve üzerinde olan öğrencilerimize üniversite mütevelli heyetinin belirlediği oranda burs verilmekte ve verilen bu burs öğrenim ücretlerinden düşülmektedir. İstanbul Arel Üniversitesi bünyesinde Çift Anadal Programları ücretlidir ancak, GNO'su 3.50

ve üzeri olanlar (Merkezi yerleştirme ile tam burslu yerleşen ve GNO'su 3.50 ve üzeri olanlar) çift anadal programları için ücret ödemezler. Merkezi yerleştirme ile tam, %50 veya %25 burslu olarak yerleşen ve GNO'su 3.50 ve üzeri olan öğrencilerden İstanbul Arel Üniversitesi içerisinde gerçekleştirecekleri bölümler / programlar arası yatay geçişlerde burs kesilmez.

- Bk. 217. "5188 Sayılı Özel Güvenlik Hizmetlerine Dair Kanun"un 10. maddesi d, e, f, bentleri ile "5188 Sayılı Özel Güvenlik Hizmetlerine Dair Kanunun Uygulanmasına İlişkin Yönetmelik" in 18. maddesinde belirtilen şartlara sahip olmak.
- Bk. 218. Öğrenciler, Meslek Yüksekokulunun belirlediği mesleki uygulamalarda giyilmesi zorunlu üniformalar ile Beden Eğitimi, Yakın Savunma Teknikleri vb. derslerde giyilmesi zorunlu spor kıyafetlerini kendileri temin edeceklerdir.
- Bk. 219. Öğrenciler öğrenimlerini Kilimli İlçesinde sürdürüleceklerdir.
- Bk. 220. Öğrenciler yabancı dil hazırlık eğitimlerini Düzce'de, lisans eğitimlerini Akçakoca'da sürdürüleceklerdir.
- Bk. 221. Eğitim-öğretim İskenderun'da sürdürülecektir.
- Bk. 222. Fatih Üniversitesinde eğitim ve öğretim ücrete tabidir. Üniversite, öğretimini İstanbul'da sürdürmektedir. Sağlık Hizmetleri MYO Maltepe Yerleşkesinde, diğer tüm birimler ise Büyükkçekmece Yerleşkesinde öğretime devam etmektedir. 2014-2015 eğitim-öğretim yılında öğretim ücreti; Tıp Fakültesi programı için 42.000 TL; Hukuk Fakültesi programı için 30.000 TL; Mühendislik Fakültesinin İngilizce programları için 29.200 TL, Türkçe programları için 28.200 TL; İktisadi ve İdari Bilimler Fakültesinin İngilizce programları için 27.800 TL, Türkçe programları için 25.800 TL; Fen-Edebiyat Fakültesinin İngilizce ve dil programları (Türk Dili ve Edebiyatı ile İngiliz Dili ve Edebiyatı) için 25.000 TL, Türkçe programları için 24.500 TL, Eğitim Fakültesinin Bilgisayar ve Öğretim Teknolojileri Öğretmenliği programı için 18.500 TL, İngilizce programları için 22.000 TL, Türkçe programları için 21.500 TL; İlahiyat Fakültesi programı için 25.000 TL; Güzel Sanatlar, Tasarım ve Mimarlık Fakültesi için 29.200 TL; Konservatuar Yüksekokulu programı için 27.000 TL; Tüm Meslek Yüksekokulları programları için 16.000 TL, Uzaktan Eğitim programları için 6.750 TL; ön lisans ve lisans programlarının İstanbul Hazırlık Okulu için 24.500 TL, Amerika Birleşik Devletleri (USA) Hazırlık Okulu için 20.000 \$'dir. Öğretim ücretlerine KDV dahildir. Öğretim ücretleri birinci taksit peşin olmak üzere, kalan kısım kredi kartına artı (9) dokuz taksitle tahsil edilir. Öğretim ücretinin kesin kayıt sırasında peşin ödemesi halinde %5 indirim uygulanır. (Amerika Birleşik Devletleri (USA) Hazırlık Okulu Hariç). Eğitim-öğretim ücreti artışı her yılın Tüketici Fiyat Endeksi (TÜFE) ve Üretici Fiyat Endeksi (ÜFE) ortalaması alınarak hesaplanır. Uzaktan Eğitim programlarına yerleşen öğrencilerin internete erişimli bir kişisel bilgisayarı kullanma olanağına sahip olmaları gerekmektedir. Bu programa alınacak öğrencilere örgün ve uzaktan eğitim olmak üzere karma eğitim verilecektir. Karma öğretim yapılacak derslerin uygulamaları, ilgili yarıyıl sonunda kampüste yapılır. Bu programın, ara sınavlar ve yarıyıl sonu sınavlarının uygulanması ile ilgili ayrıntılı bilgi üniversiteden edinilmelidir. Fatih Üniversitesinin BURSLU programlarına yerleştirilen öğrencilere sağlanan burs, öğretim ücretinin tümünü, %50 BURSLU programlarına yerleştirilen öğrencilere sağlanan burs, öğretim ücretinin yarısını, %25 BURSLU programlarına yerleştirilen öğrencilere sağlanan burs ise öğretim ücretinin yüzde yirmibeşini karşılayacaktır. Öğrenim bursuna yurt, yemek ve kitap dahil değildir. 2014 YGS-LYS ile Üniversitemizin burslu programlarını tercih edip, kayıt yaptıran öğrencilere sekiz (8) ay süre ile kayıt yaptırdığı puan türüne göre, ilk 100'e girenlere 1000 TL, (Hukuk ve Tıp Fakülteleri için 1.750 TL) ilk 500'e girenlere 750 TL, (Hukuk ve Tıp Fakülteleri için 1.000 TL), ilk 1000'e girenlere 500 TL, ilk 3000'e girenlere 250 TL aylık "Özel Burs" verilir. Öğrenim bursu öğrencinin normal öğrenim süresi içinde kesilmeden devam eder. Herhangi bir not şartı aranmaz. Özel Bursun devamı için genel not ortalaması şartı aranmakta olup, ayrıntılı bilgi için Üniversitemizin web sayfasında burs yönergesi ile ilgili kısım incelenebilir. Öğretim süresi boyunca her yarıyıl sonunda yapılacak değerlendirmeye göre Hazırlık Okulu hariç üstün başarı gösteren öğrencilere, o yarıyılı izleyen öğretim yarıyılı için geçerli olmak üzere karşılıksız aylık 250 TL "Akademik Başarı Bursu" verilir. Öğrenci yukarıda belirtilen burslardan kendisinin lehine olan sadece birinden yararlanır.
- Burslar karşılıksız olup Hazırlık Okulu programlarında geçen süreyi de kapsamaktadır. Burslu programa yerleştirilen öğrenciler Üniversite bünyesinde bölüm değiştirdikleri takdirde burs haklarını kaybederler. Üniversitemizde kayıt yaptırdığı yerleştirme puan türü ve başarı sırasına göre Y-MF-1,3,4, Y-TM-1,2,3 ve Y-TS-1,2 puan türlerinde ilk 500'e giren öğrenciler ile Y-DİL-1 puan türünde ilk 200'e giren öğrenciler bölümlerin %50 Burslu ya da Ücretli kontenjanlarını kazansalar dahi tam burslu statüsünde öğrenim göreceklerdir. Ayrıca kayıt yaptırdığı yerleştirme puan türü ve başarı sırasına göre Y-MF-1,3,4, Y-TM-1,2,3 ve Y-TS-1,2 puan türlerinde ilk 500'e giren

öğrenciler ile Y-DİL-1 puan türünde ilk 200'e giren öğrenciler üniversite yurtlarından ücretsiz, kayıt yaptırdığı yerleştirme puan türü ve başarı sırasına göre Y-MF-1,3,4,Y-TM-1,2,3 ve Y-TS-1,2 puan türlerinde ilk 750'ye giren öğrenciler ise üniversite yurtlarından %50 indirimli olarak yararlanırlar. Yurtlarda ücretsiz barınma imkânı kazanan öğrencilerin bursluluk durumu Fatih Üniversitesi Yurtlar Yönetmeliği kapsamında disiplin cezası almadığı sürece devam eder. Üniversiteye yeni kayıt yaptıran öğrencilere Üniversite yurtlarında kalabilmeleri için öncelik tanınır. Yurt ücretinin 2.400.- TL'lik ilk taksiti kayıt esnasında nakit olmak üzere, diğer taksitler ayda 500.- TL olarak (8) sekiz taksitde müteakip ay içerisinde kredi kartına taksit yapılmak suretiyle tahsil edilir. Yurt ücretine sabah kahvaltısı dâhil olup, kampüs dışındaki yurtlarda kalan öğrenciler için yurt-Üniversite ulaşım hizmetleri ücretsizdir.

- Bk. 223. Öğretim dili, programda yer alan bir çok meslek dersi için Türkçedir, ancak, öğrenci seçmeli derslerini İngilizce olarak alabilir.
- Bk. 225. İstanbul Ticaret Üniversitesi, İstanbul Ticaret Odası Eğitim ve Sosyal Hizmetler Vakfı tarafından kurulmuş bir vakıf üniversitesidir. Eğitim-öğretim ücreti tabidir. 2014-2015 yılında yeni kayıt olacak öğrenciler için eğitim-öğretim ücreti: Lisans Programları 22.950 TL, İngilizce Lisans Hazırlık 22.950 TL olup bu ücretlere KDV dahil değildir. Lisans öğrencileri 22.950 TL + KDV'yi en çok 9 taksitte ödeyecektir. 2014-2015 eğitim-öğretim yılı için Üniversitemizi tercih eden öğrencilerden Lisans Yerleştirme Sınavı'nda (LYS) ilk 500'e girenlere 2.500 TL, ilk 1000'e girenlere 1.500 TL, ilk 2000'e girenlere 1.250 TL, ilk 3000'e girenlere 1.000 TL, ilk 5000'e girenlere 750 TL, ilk 10000'e (2014-2015 eğitim-öğretim yılında yeni kayıt olanlara uygulanır) girenlere 500 TL. Yaşam Katkı Payı (*) her yıl Ekim ayında başlayıp Haziran ayında sona ermek üzere 9 (dokuz) ay boyunca ödenir ve bu öğrencilere tam burs verilir. Üniversitemize Burslu yerleştirilen öğrenciler İstanbul Ticaret Üniversitesi Burs Yönergesi hükümlerine tabidirler. Üniversitemizin, öğretim dili İngilizce ve %30 İngilizce olan bölümlerine yerleştirilen öğrencilere yapacağı yabancı dil seviye belirleme sınavının başarı düzeyleri, bölüm ve programlara göre Üniversitemizin web sitesinde ilan edilir. (*) Yukarıda anılan Yaşam Katkı Payı, tercihte bulunacak öğrencilere verilecek ücret / burs imkânları, öğrencilerin yerleştirildiği Bölüm / Programın PUAN türünde aldığı dereceye göre verilir.
- Bk. 226. Bu programda dersler internete dayalı uzaktan eğitim sistemiyle yürütülecektir. Programa alınan öğrencilerin internete erişimli bir kişisel bilgisayar kullanma olanağına sahip olmaları gerekmektedir. Bu programın güz ve bahar yarıyılına ait derslerin sınavları Üniversite kampüsünde yapılacaktır. Program ile ilgili ayrıntılı bilgi üniversiteden edinilmelidir.
- Bk. 227. Ufuk Üniversitesi Türkiye Trafik Kazaları Yardım Vakfı tarafından kurulan bir vakıf üniversitesidir. Öğretim dili İngilizce destekli Türkçe'dir. Ufuk Üniversitesinde eğitim-öğretim ücretli olup, 2014-2015 eğitim-öğretim yılında öğrenim ücreti (KDV dahil) Tıp Fakültesi için 28.000 TL, diğer fakülteler ile İngilizce Hazırlık Programı için 20.000 TL, Hemşirelik Yüksekokulu için 16.000 TL (Hemşirelik Yüksekokulu İngilizce Hazırlık Programı için 16.000 TL), önlisans programları için 12.000 TL dir. Öğrenim ücretinin yarısı kesin kayıt ve kayıt yenileme sırasında, diğer yarısı ise ikinci yarıyıl başında kayıt yenileme sırasında ödenecektir. Öğretim ücretindeki olası yıllık artışlar, Devlet tarafından belirlenen Tüketici Fiyatları Endeksindeki (TÜFE) artış oranı ile sınırlı tutulacaktır. Ufuk Üniversitesi'nin burslu programlarına yerleştirilen öğrencilere sağlanan burs karşılıksız olup, yalnız öğrenim ücretini kapsar. Burslu öğrenciler Ufuk Üniversitesi Burs Yönergesi hükümlerine tabidir .
- Bk. 228. Yaşar Üniversitesinde öğrenim ücretlidir. 2014-2015 Akademik yılında öğrenim ücreti; Hazırlık sınıfı için 20.000TL, tüm fakülteler için 21.500TL, Meslek Yüksek Okulu programları için 11.500TL'dir. Ücretlere (KDV) dahildir. Öğrenim ücreti Güz ve Bahar yarıyılı başında olmak üzere 2 (iki) Eşit taksitte ödenir. Yaşar Üniversitesi'nin verdiği burslar karşılıksız olup, Hazırlık sınıfını da kapsar. Sağlanan bu burslar beslenme, ulaşım, kitap vb. konuları kapsamaz. Burslar öğrencinin akademik başarısına bağlı olup (yıllık 4.00 üzerinden 2.30 not ortalaması üzerinde olduğu sürece) tüm öğrenim süresince devam eder ve İngilizce Hazırlık programında geçirilecek bir akademik yılı da içerir. Akademik başarısızlık ve disiplin cezası durumunda, öğrencinin almakta olduğu burs kesilir. Ayrıca kayıtlı olduğu programda, eğitim-öğretim yılı sonu itibarıyla, akademik birimlere Mütevelli Heyet tarafından tahsis edilen kontenjan dahilinde yapılacak sıralamaya göre Akademik Başarı bursu verilir. Öğrenci başarı koşullarını sağladığı sürece bursu almaya devam eder. Öğrenim ücreti ve burslar her yıl Üniversite Mütevelli Heyetince fiyat ve maliyet artışlarıyla o yılın üniversite bütçesi göz önünde tutularak saptanır. İzmir il sınırları dışında ikamet eden Eğitim-Öğretim Bursu kapsamında Öğrenci Seçme Yerleştirme sınavında Dil puan türünde ilk 2000'de diğer puan türlerinde ilk 10.000'de yer alacak Yaşar Üniversitesine giren ve tam burslu olarak kayıt yaptıran öğrenciler Yaşar Üniversitesi Altın

Yunus Öğrenci Yurdundan ücretsiz olarak faydalanırlar. (İzmir İl sınırlarının içinden Yurt Yönetim Kurulu tarafından belirlenen ilçelerden gelecek müracaatları imkânlar ölçüsünde değerlendirilmeye alınacaktır) "Bu hakkın devamı için öğrencinin Eğitim-Öğretim bursu devam koşullarına sahip olması gerekir. Şehit ve Malul Gazi Bursu: Öğrenci Seçme Yerleştirme sınavı sonucunda Yaşar Üniversitesinin Bursuz programlarından birine girme hakkı kazanan şehitlerin eşleri ve çocuklarına, malul gazilere ve çocuklarına Mütevelli heyet tarafından tahsis edilen kontenjan dahilinde burs verilebilir. Ücretler, burslar ve yurtlarla ilgili ayrıntılı bilgiye üniversitemizin www.yasar.edu.tr erişim adresinden ulaşılabilir.

- Bk. 229. İstanbul Esenyurt Üniversitesinde eğitim-öğretim ücreti tabidir. 2014-2015 akademik yılında; lisans programlarının öğrenim ücretleri Mühendislik ve Mimarlık Fakültesinde 23.100 TL, Sağlık Bilimleri Fakültesinde 17.600 TL, İşletme ve Yönetim Bilimleri Fakültesinde 21.000 TL, Uygulamalı Bilimler Yüksekokulunda 17.600 TL, Beden Eğitimi ve Spor Yüksekokulunda 17.600 TL ve isteğe bağlı yabancı dil hazırlık sınıflarında 17.600 TL' dir. Önlisans programlarının öğrenim ücretleri; Sağlık Hizmetleri Meslek Yüksekokulu 13.200 TL, Meslek Yüksekokulu için 8.800TL ve isteğe bağlı yabancı dil hazırlık sınıflarında 8.800 TL' dir. Ücretlere %8 KDV dahil değildir. Öğrenim ücretinin tamamını akademik yılın başında ödeyenlere %5 indirim yapılır. Taksitli olarak yapılacak ödemelerde, anlaşmalı bankanın tahsilat sistemi kullanılarak 10 taksite kadar ödeme imkânı sağlanmaktadır. Öğrenim ücretleri her yıl Mütevelli Heyeti tarafından belirlenerek ilan edilir. Tam veya kısmi burslu lisans programına yerleştirilen öğrencilere sağlanacak burs, sadece öğrenim ücretini veya öğrenim ücreti üzerindeki yapılacak indirimleri kapsar. Bunun dışında kalan barınma, beslenme, ulaşım, kitap, yurt dışında eğitim harcamaları vb. burs kapsamı dışındadır. Tam ve kısmi burslar karşılıksız olup, 2547 sayılı kanunun 44/c maddesinde belirtilen lisans ve önlisans programlarının normal öğrenim süresince devam eder ve varsa zorunlu yabancı dil hazırlık eğitimini de kapsar. Öğretim dili Türkçe olan lisans programlarını kazanan öğrenciler isterlerse öğrenim ücretini ödeyerek bir yıl süre ile yabancı dil hazırlık eğitimi alabilirler. a) Tercih Bursu: 2014 YGS-LYS sonucuna göre Üniversitemizin ücretli lisans programlarını ilk üç (3) tercihi arasında yapan ve bu ilk üç (3) tercihinden birine yerleştirilen öğrencilere, normal öğrenim süresince öğrenim ücreti üzerinden %20 indirim yapılır. Tercih burslarından kısmi burslu programlara yerleştirilen öğrenciler yararlanamaz. Üniversitemizin herhangi bir lisans programında okumakta iken yeniden sınava girerek ÖSYM tarafından lisans programlarımızdan birine yerleştirilen öğrenciler bu maddede belirtilen tercih bursundan yararlanamazlar. b) YGS-LYS Derece Bursu: 2014 YGS-LYS puan sıralamasında (Dil puan türleri ve Ek puan ile yerleştirilenler hariç) Türkiye genelinde dereceye giren, tam burslu lisans programlarını tercih ederek Üniversitemize ÖSYM tarafından yerleştirilen ve kesin kayıt yaptıran öğrencilere 9 ay boyunca ve aylık olarak; ilk 100'e girenlere 2.500 TL, 101 ile 500 arasına girenlere 2.000 TL, 501 ile 1000 arasına girenlere 1.500 TL, 1001 ile 2000 arasına giren öğrencilere 1.000 TL nakit burs verilir. YGS-LYS Derece Bursları zorunlu yabancı dil hazırlık eğitimi için bir, lisans eğitimi için dört yıldır. Daha önce herhangi bir yükseköğretim kurumundan lisans derecesi ile mezun olan öğrenciler YGS-LYS Derece Burslarından yararlanamazlar. Devamsızlıktan kalan veya kayıt yenilemeyen öğrenciler derece bursu haklarını kaybederler. c) Akademik Başarı Bursu: ÖSYM tarafından tam burslu lisans programlarına yerleştirilen öğrenciler hariç, bölümdeki birinci akademik yıl sonunda disiplin cezası almamış olmak şartıyla ağırlıklı genel not ortalamasının en az 3.50 ve üzeri olan ve kendi bölümündeki öğrenciler arasında ilk 5'e (beş) giren öğrencilere, izleyen akademik yılın öğrenim ücreti üzerinden %10 ile %100 arasında değişen oranlarda indirim yapılır. d) Kardeş İndirimi: Üniversitemizde birden fazla kardeş veya eşlerin öğrenim görmesi halinde, eğitim öğretim ücreti üzerinden %10 oranında indirim yapılır. Kardeş indirimi öğrencilerin birlikte öğrenim gördüğü sürece geçerlidir. e) Yöre İndirimi: 1-Esenyurt'ta asgari üç (3) yıl ikamet eden veya Esenyurt'ta bulunan liselerden mezun olan ve Üniversitemizin ücretli lisans programlarına (Kısmi burslu lisans programları hariç) ÖSYM tarafından yerleştirilen ve kesin kayıt yaptıran öğrencilere öğrenim ücreti üzerinden normal öğrenimleri süresince %30 indirim yapılır. 2-Arnavutköy, Avclar, Başakşehir, Beylikdüzü, Büyükçekmece, ve Küçükçekmece'de bulunan liselerden mezun olan ve Üniversitemizin ücretli lisans programlarına (Kısmi burslu lisans programları hariç) ÖSYM tarafından yerleştirilen ve kesin kayıt yaptıran öğrencilere öğrenim ücreti üzerinden normal öğrenimleri süresince %20 indirim yapılır. f) Programlar Arasında Geçiş: Üniversitede programlar arasında geçişler "Yükseköğretim Kurumlarında Önlisans ve Lisans Düzeyindeki Programlar Arasında Geçiş, Çift Anadal, Yan Dal ile Kurumlar Arası Kredi Transferi Yapılması Esaslarına İlişkin Yönetmelik" hükümlerine göre yapılır. Programlar arasında geçiş yapan burslu öğrencilerin bursluluk durumu aynı şekilde devam eder.

g) Çift Anadal / Yandal: Üniversitemiz öğrencileri, çift anadal ve yandal programlarının kabul şartlarını sağladıkları takdirde, kontenjan dahilinde, Üniversitemizin bir başka lisans programında normal öğrenim süresince ödeyeceği öğrenim ücretinin %50' si oranında burs verilerek çift anadal ve yandal yapabilirler. h) Kurucu Vakıf Bursu: Yeşilköy 2001 Koleji mezunlarından, Üniversitemizin ücretli lisans programlarına (Kısmi burslu lisans programları hariç) kayıt yaptıran öğrencilerden, bu kolejde 3 tam yıl okuyanlara %10, 6 tam yıl okuyanlara %20 ve 8 tam yıl okuyanlara normal öğrenim süresince öğrenim ücreti üzerinden %25 oranında ilave indirim yapılır. l) Şehit ve Gazi Bursu: 1-Burs Komisyonu uygunluk kararı ile terör sonucu şehit düşen asker ve emniyet mensuplarının çocuklarını belgelemeleri şartı ile ödemesi gereken eğitim-öğretim ücreti üzerinden %25 oranında indirim yapılır. 2-Terör sonucu gazi olan asker ve emniyet mensuplarının çocuklarına, durumlarını belgelemeleri şartı ile ödemesi gereken eğitim-öğretim ücreti üzerinden %15 oranında indirim yapılır.

Birden fazla burs ve indirim (Kurucu vakıf bursu, kardeş indirimi, nakit olarak verilen burslar ve peşin ödeme indirimi hariç) almaya hak kazanan öğrenci, yalnızca kapsam olarak en yüksek olanından ve tek bir burstan yararlanır. Diğer burslarla ilgili olarak (Bkz. www.esenyurt.edu.tr) ayrıntılı bilgi alınabilir.

- Bk. 230. İsteyen öğrencilere bir yıl süreli Almanca, Fransızca veya İngilizce Hazırlık Programı uygulanır. Hazırlık Programı süresi, öğretim süresi sütununda gösterilen yıllara dahil değildir.
- Bk. 231. Öğrenciler öğrenimlerini Isparta Merkez Kampus'te sürdürmektedirler.
- Bk. 232. Bu programa başvurabilmek için Yükseköğretim Kurulunun aradığı bütün koşullara ek olarak; 23 yaşından gün almamış olmak veya daha küçük yaşlarda olmak, herhangi bir okuldan disiplin cezası ile uzaklaştırılmış olmamak, boy uzunluğu erkekler için en az 1,70 m, kızlar için en az 1,65 m olmak, beden ağırlığı boy uzunluğunun "cm" olarak ifade edilen değerinin son iki rakamından en çok 5 fazla veya 15 noksan kilo ağırlıkta olmak, vücut yapısı düzgün olmak, vücudunun herhangi bir yerinde dikkati çeken yara, yanık, leke, frengi ve cilt hastalığından iz bulunmamak, astım, bronşit, epilepsi, nefes darlığı, renk körlüğü, kekemelik, sağırılık vb. gibi biyolojik bozukluğu olmama, bayılma, histeri, marazi çarpıntı, açık alan korkusu (agorafobi), karanlık korkusu (aklufobi), yükseklik korkusu (akrofobi), kapalı ve basık mekan korkusu (klostrofobi) gibi psikolojik ve sinirsel hastalıklardan herhangi birini taşıyor olmamak, bunlara ilişkin sağlık durumunu üniversitelerin tıp fakültesi hastanelerinden alınacak sağlık raporu ile belgelemek gerekir. Programa kayıt yaptıracak öğrenciler, Yüksekokulun belirlediği eğitim kıyafetlerini giymek zorundadırlar. Kıyafetlerin temini öğrenciye aittir.
- Bk. 233. **1. Kısım koşullarda yer almaktadır.**
- Bk. 234. Beykoz Lojistik Meslek Yüksekokulu bir vakıf yükseköğretim kurumu olup öğretim ücrete tabidir. Öğretim ücreti Türkiye öğretim yapılan programlarda (İl. Öğretim dahil) 19.000 TL, İngilizce eğitim yapılan programlarda ve İngilizce hazırlık sınıfında 21.000 TL'dir. Uzaktan eğitim programının ücreti 10.000 TL'dir. Ücretlere %8 KDV dahildir. Uzaktan Eğitim programlarına kayıt olan öğrenciler kendi bilgisayarlarını ve internet bağlantılarını kendileri temin edeceklerdir. Beykoz Lojistik Meslek Yüksekokulu, kayıtlı öğrenciler için, normal öğretim süresince öğretim ücretini sabit tutmayı taahhüt eder. Burslu olarak yerleştirilen öğrencilere sağlanan burs karşılıksızdır ve normal eğitim-öğretim süresince devam eder, sadece öğretim ücretini kapsar. Barınma, beslenme, ulaşım vb. giderler burs kapsamı dışındadır. Burslar, öğretim dili İngilizce olan programlarda zorunlu İngilizce Hazırlık Programında geçirecek bir yıl süreyi de kapsamaktadır. Ayrıca öğrencilerimizin Beykoz Lojistik Meslek Yüksekokulu Burs Yönergesi kapsamında; Dönem Başarı Bursu ve diğer burslardan yararlanma olanakları vardır (Ayrıntılı bilgi için <http://www.beykoz.edu.tr>).
- Bk. 235. Bir yıl süreli Bulgarca Hazırlık Programı uygulanır. Hazırlık sınıfı, öğretim süresi sütununda gösterilen yıllara dahil değildir. Bulgarca yeterli sınavını başarıyla doğrudan birinci sınıfa alınırlar. Öğrencilere, "Yükseköğretim Kurumlarında Yabancı Dil Öğretimi ve Yabancı Dille Öğretim Yapılmasında Uyulacak Esaslara İlişkin Yönetmelik" hükümleri uygulanır.
- Bk. 236. Öğrencinin program için sınavla gireceği yabancı dil dışında, İngilizce, Almanca veya Fransızcadan kendisinin seçeceği birinden bir yıl süreli zorunlu yabancı dil hazırlık programı uygulanır. Ancak zorunlu hazırlık okuması gereken yabancı dil yeterli sınavını başarıyla doğrudan birinci sınıfa alınırlar.
- Bu programa alınacak öğrenciler beşinci yarıyıldan itibaren 15 kişilik kontenjan ile üniversiteye belirlenen esaslara göre Çocuk ve Gençlik Edebiyatı yan alan programını da alabileceklerdir.
- Bk. 237. İstanbul Gelişim Üniversitesinde eğitim ücrete tabidir. 2014–2015 Eğitim-öğretim yılında bir yıllık ücret; Mühendislik ve Mimarlık Fakültesi tüm Bölümlerinde 20.000.- TL, İktisadi İdari ve Sosyal

Bilimler Fakültesinin Psikoloji Bölümü 23.000.-TL, diğer bölümleri ve eğitim dili İngilizce olan dört yıllık bölümlerin hazırlık sınıfları ile Sağlık Bilimleri Yüksekokulu'nun tüm bölümleri 20.000.-TL dir. Uygulamalı Bilimler Yüksekokulu'nun tüm bölümlerinde eğitim ücreti 17.000.-TL dir. Meslek Yüksekokulu önlisans programlarından; sağlıkla ilgili programlar ile Adalet, Açılış, Mimari Restorasyon, Sivil Hava Ulaştırma İşletmeciliği Programlarının normal ve ikinci öğrenimlerinin bir yıllık ücreti 13.000.-TL olup, diğer programlar için ise ikinci öğretim ve hazırlık sınıfı dâhil 9.000 TL'dir. Yıllık ücret, tahsilâtı için ilan edilen bankanın prosedürlerine uygun olarak sözleşme yapmak koşuluyla, kayıt başlangıç tarihi ile Haziran ayı arasında, eğitim ücreti peşinatı Lisans programları için 2000.-TL, önlisans programları için ise 1000.-TL olarak, kesin kayıt sırasında tahsil edilecektir. Geri kalan miktar ise eşit taksitler halinde her ayın ilk üç günü içerisinde 9 eşit taksit olarak ödenecektir. Eğitim ücreti kesin kayıt sırasında peşin ödenir ise %6 indirim uygulanır. Belirtilen ücretlere % 8 KDV dâhil değildir. Eğitim ücretleri, takip eden yıllarda günün ekonomik koşullarına uygun olarak Mütevelli Heyeti tarafından yeniden belirlenip akademik yıl başlamadan ilan edilir. Tüm öğrenciler giriş yılına bakılmaksızın, o yıl için ilan edilecek yeni öğrenim ücretine ve ödeme koşullarına uygun olarak Mütevelli Heyeti tarafından yeniden belirlenip akademik yıl başlamadan ilan edilir. Tüm öğrenciler giriş yılına bakılmaksızın, o yıl için ilan edilecek yeni öğrenim ücretine ve ödeme koşullarına uygun olarak Mütevelli Heyeti tarafından yeniden belirlenip akademik yıl başlamadan ilan edilir. Burslu programlara yerleştirilen öğrencilere sağlanan burs, sadece eğitim ücretini kapsamaktadır. Bunun dışında kalan barınma, yemek, ulaşım, kitap vb. konular burs kapsamı dışındadır. Burslar karşılıksız olup, normal eğitim-öğretim süresince kesilmez. Normal eğitim süresini aşanlar ile disiplin cezası alanlar için, Üniversite Yönetim Kurulu Kararı ile bursun devam edip etmeyeceğine karar verilir. Burada sözü edilen eğitim ücreti bursu, sadece bu kılavuzda Burslu öğrenci alınacağı belirtilen programlara yerleştirilen öğrencileri kapsamaktadır.

- Bk. 239. Üniversite Kazakistan Cumhuriyetinde bulunmaktadır. Merkez Yerleşkesi Türkistan şehindedir. Üniversiteden alınan diplomaların Kazakistan ve Türkiye'de aynı alan ve aynı düzeyde eğitim veren yükseköğretim kurumlarının diplomalarına ve bunlara verilmiş haklara eşdeğerliliği kanunla sağlanmıştır. Bu üniversitede eğitim ve katkı payı ücretsizdir. Üniversite bünyesinde hazırlık eğitimi verilmektedir. Zorunlu hazırlık sınıfında Türkiye Cumhuriyeti vatandaşı öğrencilere Kazakça, Rusça ve İngilizce dil eğitimi verilmektedir. Hazırlık sınıfı dahil 1. sınıfın birinci dönemine kadar aylık 100 ABD doları tutarında burs verilir ve yılda bir defa Kazakistan'a gidiş-dönüş yol ücreti üniversite tarafından karşılanır. 1. sınıfın 1. döneminden itibaren her bir dersin notu en az 2,67 olması halinde öğrencinin bursu devam eder ve yol giderleri karşılanır. Hazırlık hariç, üst sınıfta okuyup da bir dersten 2,67'den düşük not alan veya başarısız olan öğrenciler, öğrenimlerine ücretsiz olarak devam ederler ancak burs ve yol ücretinin karşılanması haklarını kaybederler. Üniversitede yurt imkanı vardır ve aylık 15 ABD dolarıdır. Yurtlar 4-6 kişilik odalara sahiptir. Türkistan yerleşkesi'nde, yaklaşık 650'şer kişi kapasiteli erkek ve kız yurtları öğrencilere hizmet vermektedir. Barınma ve kişisel giderleri öğrencilerin kendilerince karşılanmaktadır. Yurtların bulunduğu yerleşke içerisinde; okuma salonları, kütüphane, yemekhane, tenis, futbol ve basketbol sahaları, sağlık merkezi ve kafeterya bulunmaktadır. Hazırlık sınıfında yurtta kalmak zorunludur. Ayrıntılı bilgiye www.yesevi.edu.tr internet adresi, Ankara İrtibat bürosu Sibel Çobanoğlu Tel: 0312 216 06 24, Faks: 0312 215 22 09 alınabilir.
- Bk. 240. Bu programı en yüksek puanla kazanan ve kesin kayıt yaptıran ilk 3 öğrenciyi Uludağ Üniversitesi ile Süttaş A.Ş. tarafından imzalanan Mesleki Eğitime Destek Protokü kapsamında Süttaş A.Ş. tarafından 2 yıl süre ile örgün öğrenim harç miktarı tutarı, Eylül-Mayıs aylarını kapsayacak 9 aylık Karacabey Sadık Yılmaz Öğrenci Yurdu yurt ücreti ile Eylül-Mayıs aylarını kapsayacak 9 aylık 350 TL tutarında öğrenim bursu ödenecektir. İlgili burslar iki yıl sonunda kesilecektir. Burslar karşılıksızdır. Burslu programa yerleştirilenler yüksekokul bünyesinde program değiştirdikleri takdirde burs haklarını kaybederler. Öğrencilik haklarını kaybeden veya herhangi bir disiplin suçu işleyen öğrencilerin bursu kesilir.
- Bk. 241. Bu programa alınacak öğrencilerin internete erişimli bir kişisel bilgisayar kullanma olanağına sahip olmaları gerekir. Bu programa alınacak öğrencilere örgün ve uzaktan eğitim olmak üzere karma eğitim verilecektir. Karma öğretim yapılacak derslerin 1/3'ü haftada en az iki gün veya üniversitenin belirleyeceği tarihlere kampüste yapılır. Bu programın, ara sınavlar ve yarıyıl sonu sınavlarının uygulanması ile ilgili ayrıntılı bilgi üniversiteden edinilmelidir.
- Bk. 242. Zirve Üniversitesinde eğitim-öğretim ücrete tabidir. 2014–2015 eğitim-öğretim yılında yıllık öğrenim ücreti; Emine-Bahaeddin Nakıboğlu Tıp Fakültesi 30.000 TL, Hukuk Fakültesi ve Mimarlık ve Tasarım Fakültesi İç Mimarlık Bölümü 22.000 TL, Sağlık Bilimleri Fakültesi Hemşirelik Bölümü 13.200 TL, tüm önlisans programları 10.500 TL, tüm uzaktan eğitim sistemiyle eğitim veren programlar 4.000 TL, diğer tüm lisans programları 19.800 TL, uzaktan eğitim programları ile Emine-Bahaeddin Nakıboğlu Tıp Fakültesi hariç diğer önlisans ve lisans bölümlerinin İngilizce hazırlık programları

18.500 TL, Emine-Bahaeddin Nakıboğlu Tıp Fakültesi'nin İngilizce hazırlık programı 22.000 TL'dir. Öğrenim ücretlerine KDV dahildir. Öğretim ücretleri (9) dokuz taksit halinde tahsil edilir. Bu ücretler yalnız öğrenim ücreti olup; barınma, beslenme, ulaşım, kitap, yurtdışı eğitim giderlerini kapsamamaktadır. Öğrenim ücretleri, her akademik yıl için mütevelli heyeti tarafından belirlenir. Üniversiteye giriş yılını izleyen akademik yıllarda kayıtlı öğrenciler için yıllık öğrenim ücretindeki olası artışlar bir önceki yılın enflasyon oranını geçmez. Yaz okulu tüm öğrenciler için ücrete tabidir. Uzaktan Eğitim sistemiyle eğitim veren programlara alınacak öğrencilerin internete erişimli bir kişisel bilgisayarı kullanma olanağına sahip olmaları gerekir. Bu programa alınacak öğrencilere örgün ve uzaktan eğitim olmak üzere karma eğitim verilecektir. Derslerin uygulanış biçimleri, gün ve saatleri ile ara sınavlar ve yarıyıl sonu sınavlarının uygulanması ile ilgili ayrıntılı bilgi üniversiteden edinilmelidir. Zirve Üniversitesi'nde verilen tüm burslar karşılıksız olup, normal öğrenim süresince sadece eğitim-öğretim ücretini kapsar. Burslu kontenjanlardan %25 ve %50 burslu programlara yerleşenlere eğitim ücretinden burs kazandığı oranda indirim yapılır. Tam burslu, %50 Burslu ve %25 burslu programlara kayıt yaptıran öğrencilerin bu bursları, normal öğrenim süresince hiçbir şekilde kesilmemektedir. Üniversitemize yerleşen ve kayıt yaptıran Y-DİL-1 puanı hariç herhangi bir puan türünde Türkiye genelinde ilk 100'e girenlere 3.500 TL, 101 – 1000 arasına girenlere 1.500 TL, 1.001 – 3.000 arasına girenlere 750 TL, 3.001 – 5.000 arasına girenlere 200 TL normal öğretim yılı süresince yılda sekiz (8) ay olacak şekilde yüksek derece bursu verilir. Ayrıca Y-TS-1, Y-TM-1, 2, 3, Y-MF-1, Y-YGS-3, 5, 6, Y-MF-3 (Tıp Fakültesi için) puan türlerinde ilk 5.000'e giren öğrenciler, Y-MF-4 puan türünde ilk 30.000'e giren öğrenciler, Y-MF-3 Sağlık Bilimleri Fakültesi'nde ilk 20.000'e giren öğrenciler Üniversitemizin anlaşmalı yurtlarında normal öğretim süresince ücretsiz barınacaklardır. Y-DİL 1 puan türünde Türkiye genelinde ilk 10'a girenlere 2.400 TL, 11 – 100'e girenlere 1.500 TL, 101 – 300'e girenlere 750 TL, 301 – 500'e girenlere 200 TL normal öğretim yılı süresince yılda sekiz (8) ay olacak şekilde yüksek derece bursu verilir. Üniversitemize yerleşen ve kayıt yaptıran Y-DİL-1 puan türünde ilk 500'e giren öğrenciler Üniversitemizin anlaşmalı yurtlarında normal öğretim süresince ücretsiz barınacaklardır. Sanat, Kültür veya Spor alanında Üniversiteyi başarı ile temsil edecek öğrencilere Mütevelli Heyetine belirlenen tutar ve sayıda olmak üzere Sanat, Kültür ve Spor Bursu verilir. Karate, taekwondo, judo, badminton, atıcılık, masa tenisi, kort tenisi, eskrim, güreş, atletizm, satranç branşlarda milli sporcu olanlara, son iki yılda milli olduklarını ilgili federasyonca belgelemek, spora aktif olarak devam ediyor olmak, Zirve Üniversitesi Gençlik ve Spor Kulübü Derneği adına lisans çıkartarak yarışmalara katılmak şartıyla %100 öğrenim bursu verilir. Ayrıca öğrenime başladıktan sonra Dünya ve Olimpiyat, Avrupa ve Türkiye şampiyonu olduğu ayı takiben o yılın öğretim süresince ayda 600 TL, 500 TL, 400 TL burs verilir. Üniversitemizde öğrenimlerini başarı ile sürdüren lisans ve ön lisans öğrencilerinden ağırlıklı yılsonu net ortalamasına göre 4.00 – 3.90 arası %100, 3.89 – 3.80 arası %50, 3.79 – 3.70 arası %25 oranında Mütevelli Heyetinin belirlediği öğrenci sayısı kadar başarı bursu verilir ve eğitim ücretlerinden düşülür. Bu burslar öğrencilerin başarılı oldukları akademik yılın sonunda değerlendirilerek, izleyen akademik yılda (1 yıl süreyle) uygulanır. Bu burs hazırlık sınıfını kapsamaz. Öğrenci yukarıda belirtilen burslardan kendisinin lehine olanlardan sadece birisini yararlanabilme imkânına sahiptir. Karşılıksız olan tüm burslar; öğrencinin öğrenimine, derslerine devam ettiği, başarılı olduğu, yıl kaybının bulunmadığı ve disiplin cezası almadığı sürece devam eder.

- Bk. 243. Öğrenciler öğrenimlerini 1 yıllık süre ile Kocaeli Üniversitesi Mühendislik Fakültesinde sürdüreceklidir.
- Bk. 247. Bu programa başvurabilmek için Yükseköğretim Kurumunun aradığı bütün koşullara ek olarak, kayıt sırasında bedensel ve psikolojik rahatsızlığının bulunmadığının sağlık raporu ile belgelenmesi gerekir. Bu programa kayıt olan öğrenciler mesleğin gerektirdiği kıyafeti giymek zorundadır, okulumuzda öğrenci kıyafetleri ahır içi (tulum, sweet shirt, çizme, bone, maske ve eldiven) ve ahır dışı (tok, binicilik pantolonu, binicilik çizmesi ve koruyucu yelek) uygulamalarda giyilmesi zorunludur. Renk ve model standart tek tiptir, temini öğrenciye aittir ve mecburidir. Eğitim haftanın 7 günü verilmektedir. Okul içi sahada sigara içilmesi ve cep telefonu kullanılması yasaktır. Öğrenciler öğrenimlerini Köseköy Türkiye Jokey Kulübü İzmit İdman Merkezi yanında eğitim binasında sürdüreceklidir. Türkiye Jokey Kulübü en yüksek puan ile bu programa yerleşen ilk beş öğrenciye mesleki eğitime destek bursu verecektir.
- Bk. 248. Bu programda beyaz et ve üretim teknolojisi okutulmaktadır.
- Bk. 249. Mütercim-Tercümanlık (Almanca) programında iki dille Mütercim-Tercümanlık diploması için Fransızca ya da İngilizce bildiğini

belgeleyen öğrencilere 3. ve 4. yıl iki dilli program uygulanır ve Mütercim-Tercümanlık alanında iki dilli diploma verilir.

Mütercim-Tercümanlık (Fransızca) programında iki dille Mütercim-Tercümanlık diploması için İngilizce ya da Almanca bildiğini belgeleyen öğrencilere 3. ve 4. yıl iki dilli program uygulanır ve Mütercim-Tercümanlık alanında iki dilli diploma verilir.

Mütercim-Tercümanlık (İngilizce) programında iki dille Mütercim-Tercümanlık diploması için Fransızca ya da Almanca bildiğini belgeleyen öğrencilere 3. ve 4. yıl iki dilli program uygulanır ve Mütercim-Tercümanlık alanında iki dilli diploma verilir.

- Bk. 250. Bu bölüme alınan öğrenciler hazırlık sınıfı eğitimlerini Aydın'da, lisans eğitimlerini Kuşadası'nda sürdüreceklere ve giderlerini kendileri karşılamak üzere Fakülte denetiminde zorunlu 40 günlük Türkiye Turu Uygulama Gezisi yapacaklardır.

- Bk. 251. Çift diplomaya yönelik Uluslararası Ortak Lisans Programı (UOLP), bir Türk üniversitesi ile yurtdışı bir üniversite tarafından ortak olarak yürütülen lisans programıdır. Programı başarıyla tamamlayan bir öğrenci, her üniversiteden bir tane ortak program olduğunu belirten iki ayrı diploma (Bazı üniversitelerde ortak bir lisans diploması verilebilir.) alır. Ortak olarak yürütülen programa ait özel bk. koşullarından bilgi edinilmelidir. Örneğin, İstanbul Teknik Üniversitesi ve New Paltz Üniversitesi tarafından yürütülen "Lisans/Bachelor of Arts"/ "Bachelor of Science" diplomasına yönelik "İşletme" programını başarı ile tamamlayan bir öğrenci aşağıda belirtilen iki ayrı diplomayı almaya hak kazanacaktır. "SUNY New Paltz Üniversitesi ile ortaklaşa yürütülen program sonunda İstanbul Teknik Üniversitesi tarafından verilmiştir" ibaresini içeren İstanbul Teknik Üniversitesi tarafından verilecek bir lisans diploması ve "İstanbul Teknik Üniversitesi ile ortaklaşa yürütülen program sonunda SUNY New Paltz Üniversitesi tarafından verilmiştir" ibaresini içeren SUNY New Paltz Üniversitesi tarafından verilecek bir lisans diploması. Öğrenciler çift diplomaya yönelik uluslararası ortak lisans programının akademik gerekliliklerine getirmeden diplomalardan herhangi birini veya ortak diploma almaya hak kazanamazlar. Öğrenciler uluslararası ortak lisans programlarına ÖSYM tarafından merkezi olarak yerleştirilirler.

Çift diploma programlarında dersler yabancı dilde verilecektir (ayrıntılı bilgi ilgili üniversiteden edinilmelidir.). Öğrencilerin öğrenime başlayabilmeleri için programın gerektirdiği yabancı dili yeterli düzeyde bilmeleri gerekmektedir. Bu programlara yerleştirilen ancak, programın gerektirdiği yabancı dil seviyesini tespit eden ilgili üniversitelerin belirlediği uluslararası yabancı dil sınavlarının birinden yine üniversitece belirlenen düzeyde başarılı olamayanlar, ilgili Üniversitenin Yabancı Dil Hazırlık Okulunda yoğun yabancı dil eğitimi alacaklardır. İlgili ülkede eğitime gidebilmek için, öğrencilerin uluslararası yabancı dil sınavlarının birinden ilgili üniversite tarafından belirlenen taban puanlarını almalıyım gerekmektedir (Tercihlerinizi yapmadan önce ayrıntılı bilgi için ilgili üniversiteye başvurunuz.). İstenen taban puanları bazı üniversitelerde lisans eğitimine başlayabilmek için, bazı üniversitelerde ise ilgili ülkede eğitime başlayabilmek için ön koşullardır. Bu konuda ayrıntılı bilgiye ilgili Türk Üniversitelerinin internet sayfasından erişilebilir.

Öğrencilere yabancı dil koşulunu sağlamaları için en fazla iki yıl verilir. Öğrenciler iki yıl içinde üniversitece belirlenen dil koşulunu sağlayamazsa ÖSYS puanına ve tercihinə göre ÖSYM tarafından Türkiye'de öğretim dili Türkçe olan ve varsa aynı adı taşıyan, yoksa eşdeğer bir yükseköğretim programına yerleştirilebilirler. (İngilizce Öğretmenliği programları hariç)

Uluslararası ortak lisans programına kabul edilen öğrenciler, ilgili ülkede öğrenim görmek için gerekli vizeyi almakla yükümlüdür ve öğrenciler ilgili ülke vizesi alabilmek için gerekli koşulları yerine getirmelidirler. Türk ve yurt dışı üniversite program koordinatörleri vize başvurularında öğrencilere yardımcı olacaklardır. Öğrenim ücretleri 2014-2015 eğitim öğretim yılı için belirlenmiş olup, önümüzdeki yıllarda öğrenim ücretlerinde meydana gelebilecek artışlar her eğitim öğretim yılı başından önce öğrencilere ilgili üniversite tarafından ayrıca duyurulacak ve giriş yılına bakılmaksızın tüm öğrenciler o yıl için ilan edilecek yeni öğrenim ücretlerine tabi olacaklardır.

Uluslararası ortak lisans programlarında ilgili Türk devlet üniversiteleri için belirtilen yıllık öğrenim ücretleri Türkiye'deki hazırlık ve lisans eğitimini kapsamaktadır. Her yıl Türk devlet üniversiteleri için ilan edilecek öğrenim ücreti, Bakanlar Kurulu kararı ile belirlenen ikinci öğretim ücretleri temel alınarak Yükseköğretim Kurulu tarafından saptanacaktır. Uluslararası ortak lisans programı çerçevesinde ilgili ülkede geçirilecek dönemler için öğrenciler ilgili üniversitenin ortak program için o yıl için belirlenen öğrenim ücretini ödeyeceklerdir.

Yurt içindeki bir yükseköğretim kurumundaki uluslararası ortak programdan akademik başarısızlık nedeniyle ilişkisi kesilenlerin yurt dışındaki yükseköğretim kurumu ile de ilişkisi kesilecektir. Yurt dışındaki bir yükseköğretim kurumundaki uluslararası

programdan akademik başarısızlık nedeniyle ilişkisi kesilen öğrenciler yurt içinde gördüğü yükseköğretimdeki başarı notu esas alınarak Yükseköğretim Kurumlarında Önlisans ve Lisans Düzeyindeki Programlar Arasında Geçiş, Çift Anadal, Yan Dal ile Kurumlararası Kredi Transferi Yapılması Esaslarına İlişkin Yönetmelik hükümlerine göre Türkiye'deki başka bir yükseköğretim kurumundaki eşdeğer bir programa yatay geçiş yapabilecektir. Başarısızlık dışındaki bir nedenle öğrenim görmekte olan uluslararası ortak programın bağlı olduğu yükseköğretim kurumlarının birisinden ilişkisi kesilenlerin diğer yükseköğretim kurumundan da ilişkisi kesilecektir. Öğrencinin öğrenim görmekte olduğu bir uluslararası ortak programdan aynı üniversite veya başka bir üniversite bünyesinde aynı alanda yürütülen diğer uluslararası ortak programa Yükseköğretim Kurulu tarafından çıkarılmış Yükseköğretim Kurumlarında Önlisans ve Lisans Düzeyindeki Programlar Arasında Geçiş, Çift Anadal, Yan Dal ile Kurumlararası Kredi Transferi Yapılması Esaslarına İlişkin Yönetmeliğe uygun olarak yatay geçiş yapılabilir. Bir uluslararası ortak programdan yurt içindeki diğer eğitim programlarına veya yurt içindeki bir programdan uluslararası ortak bir programa yatay geçiş ise Yükseköğretim Kurulu tarafından çıkarılmış yukarıda belirtilen yönetmeliğe uygun olarak yatay geçiş yapılabilir.

Üniversitelerin uluslararası ortak lisans programlarına ilişkin ayrıntılı bilgiye bu kılavuzda yer verilmemiştir. Adaylar, tercihlerini yapmadan önce ayrıntılı bilgiyi (burs, ücret, yabancı dil yeterliliği koşulu ve benzeri koşulları) ilgili üniversitelerin tamamlanacakları. 2014-2015 eğitim öğretim yılı için bu programlara yerleşen öğrenciler için öğrenim ücreti İngilizce hazırlık ve lisans programları için akademik yıl başına ODTÜ'de 9980 TL, İhsan Doğramacı Bilkent Üniversitesinde 24 080 TL, İTÜ'de (lisans eğitimi için 10 000 TL, hazırlık sınıfı için 7 700 TL) olup, Güz ve Bahar dönemlerinde iki eşit taksitte ödenecektir. Binghamton Üniversitesinde geçirilecek dönemler için öğrenciler bu üniversitenin o yıl için belirlenen ücretini ödeyeceklerdir. Bu üniversitenin 2014-2015 öğretim ücreti, zorunlu sağlık sigortası dahil, akademik yıl başına (yaz dönemleri hariç) yaklaşık 18 400 ABD dolarıdır. Öğrencinin Binghamton'da bulunacağı süre içinde yurt, yemek, kitap-kırtasiye ve kişisel ihtiyaçları için yapacağı harcamanın akademik yıl başına yaklaşık 15 000-20 000 ABD Doları tutacağı tahmin edilmektedir. ODTÜ, İTÜ ve İhsan Doğramacı Bilkent Üniversitesinin programlarında öğrenci ilk gittiği dönem öncesi katılacağı oryantasyon programı ücretini (yaklaşık 300 ABD Doları) ayrıca ödeyecektir.

- Bk. 252. Binghamton Üniversitesi ile birlikte yürütülecek olan uluslararası ortak lisans programları 4 yıl süreli olup, öğrenciler iki kez birer akademik yıl süre ile öğrenimlerinin yarısını Binghamton'da diğer yarısını da Türkiye'deki ilgili üniversitelerinde tamamlayacaklardır. 2014-2015 eğitim öğretim yılı için bu programlara yerleşen öğrenciler için öğrenim ücreti İngilizce hazırlık ve lisans programları için akademik yıl başına ODTÜ'de 9980 TL, İhsan Doğramacı Bilkent Üniversitesinde 24 080 TL, İTÜ'de (lisans eğitimi için 10 000 TL, hazırlık sınıfı için 7 700 TL) olup, Güz ve Bahar dönemlerinde iki eşit taksitte ödenecektir. Binghamton Üniversitesinde geçirilecek dönemler için öğrenciler bu üniversitenin o yıl için belirlenen ücretini ödeyeceklerdir. Bu üniversitenin 2014-2015 öğretim ücreti, zorunlu sağlık sigortası dahil, akademik yıl başına (yaz dönemleri hariç) yaklaşık 18 400 ABD dolarıdır. Öğrencinin Binghamton'da bulunacağı süre içinde yurt, yemek, kitap-kırtasiye ve kişisel ihtiyaçları için yapacağı harcamanın akademik yıl başına yaklaşık 15 000-20 000 ABD Doları tutacağı tahmin edilmektedir. ODTÜ, İTÜ ve İhsan Doğramacı Bilkent Üniversitesinin programlarında öğrenci ilk gittiği dönem öncesi katılacağı oryantasyon programı ücretini (yaklaşık 300 ABD Doları) ayrıca ödeyecektir.
- Bk. 253. İstanbul Teknik Üniversitesi, Denizcilik Fakültesi (İTÜDF) ile SUNY Denizcilik Üniversitesi [State University of New York Maritime College (SUNYMC)] çift diplomaya yönelik uluslararası ortak lisans programları 4 yıl sürelidir. Öğrenciler Açık Deniz Eğitimlerine çıkabilmeleri için gerekli STCW sertifikalarını, Hazırlık Sınıfı süresince, Amerika Birleşik Devletleri'ndeki eğitimlerine başlamadan önce İTÜ Denizcilik Fakültesi Sürekli Eğitim Merkezi bünyesinde ücret karşılığında (yaklaşık 1.500TL) tamamlamakla yükümlüdürler. Birinci sınıf eğitiminin güz yarıyılı İTÜDF'de, bahar yarıyılı ise SUNYMC de yapılacaktır. "Birinci sınıfın sonundaki yaz döneminde, her iki program için de yaklaşık 53 gün sürecek olan ilk Açık Deniz Eğitimi SUNYMC eğitim gemisi "T.S. Empire State VI" ile yapılacaktır. İkinci sınıf eğitimi güz ve bahar yarıyılları SUNYMC'de yapılacaktır. İkinci Sınıf yaz yarıyılındaki her iki bölüm için de yaklaşık 53 gün sürecek olan ikinci Açık Deniz Eğitimi yine SUNYMC eğitim gemisi "T/S Empire State VI" ile yapılacaktır. Üçüncü sınıf güz yarıyılı eğitimi İTÜDF'de yapılacaktır. Üçüncü sınıf bahar yarıyılı ile yaz yarıyılı boyunca üçüncü ve son Açık Deniz Eğitimi, Amerika'da tamamlanan günler de dahil olmak üzere Deniz Ulaştırma İşletme Mühendisliği için toplam 360, Gemi Makinaları İşletme Mühendisliği için toplam 180 günü tamamlayacak şekilde Türk ve yabancı bayraklı ticari gemilerde yapılacaktır. 4. sınıf güz ve bahar yarıyılı eğitimleri İTÜDF'de yapılacaktır. Türkiye'deki bir yıllık hazırlık eğitim-öğretim ücreti 7700 TL tutarındadır. 4 yıllık çift diplomaya yönelik uluslararası ortak lisans programlarının SUNYMC'daki maliyetlerinin yıllara göre dağılımları 2013-2014 öğretim yılında yaklaşık olarak şu şekilde gerçekleşmiştir: 1. yıl bahar döneminde yaz açık deniz eğitimi de dahil olmak üzere toplam 15.200 ABD doları; 2. yıl güz ve bahar yarıyıllarında yine açık deniz eğitimi de dahil olmak üzere toplam 23.600 ABD doları. Bu eğitim ücretlerinin dışında mecburi yatılılık sistemi için iki kişilik odada barınma, günde üç öğün yiyecek ve mecburi sağlık sigortası her yarıyılıda ortalama 5.800 ABD doları tutmaktadır. Güncel maliyet bilgisi SUNYMC için <http://www.sunymaritime.edu/STUDENTACCOUNTS/index.aspx> adresinden elde edilebilir. İTÜ'de ödenmesi gereken miktarlar ise: 1. yıl güz döneminde 6.250 TL, 3.

ve 4. yıllarda da her yıl için 12.500 TL olacaktır. Çift diplomaya yönelik uluslararası ortak lisans programları, kız/erkek öğrencilerle üniformalı, yatılı bir düzende (SUNYMC), ast-üst ilişkileri içinde gerçekleştirilir. Üniformaların, ders kitaplarının ve bilgisayarların temini öğrenciye aittir.

- Bk. 254. SUNY New Paltz Üniversitesi ile birlikte yürütülecek olan İşletme ve Ekonomi uluslararası ortak lisans programlarının süresi İngilizce hazırlık sınıfı hariç 4 takvim yılında tamamlanacaktır. Öğrenciler, İngilizce hazırlık sınıfı ve 1. sınıfın tamamı ile 2.,3.,4. sınıfın birinci dönemlerini Türkiye'deki üniversitelerinde 2.,3.,4. sınıfın ikinci dönemlerini New Paltz Üniversitesinde geçireceklerdir. İzmir Ekonomi Üniversitesi ve İTÜ programları için SUNY New Paltz'taki ikinci dönem, genişletilmiş Bahar dönemi olarak uygulanmaktadır. Genişletilmiş Bahar dönemi, Ocak - Haziran arası takriben altı aylık süreyi ve New Paltz akademik takvimindeki bahar dönemini ve birinci yaz okulu dönemini kapsar. İTÜ için 2014-2015 eğitim-öğretim yılında bu programlara girecek öğrencilerin yıllık öğrenim ücreti, İTÜ'deki İngilizce Hazırlık Okulu için 7.700TL. Lisans programları için dönem başına 4.250TL'dir. 2014-2015 eğitim-öğretim yılında ABD'deki eğitimleri için eğitim ücreti tahminen 10.500 ABD Doları, zorunlu sağlık sigortası ve diğer üniversite harçları da yaklaşık 2.000 Amerikan Dolarıdır. Bu ücret, New Paltz Üniversitesinin öğrenim ücreti ve temel harçlarını, öğrencinin programda öngörülen dönemlerde ABD'de bulunduğu süredeki zorunlu sağlık sigortası ücretini kapsamaktadır. İzmir Ekonomi Üniversitesi UOLP öğrencileri, Türkiye'de buldukları dönemlerin ücretlerini İzmir Ekonomi Üniversitesi'ne, Uluslararası Ortak Lisans Programları çerçevesinde ABD'de anlaşılmasında bulundukları dönemlerin ücretlerini gittikleri üniversiteye ödeyeceklerdir. İzmir Ekonomi Üniversitesi'nin 2014- 2015 eğitim öğretim yılı İngilizce Hazırlık Sınıfı ve lisans programları ücreti bir akademik yıl için KDV dahil 21.000 TL'dir. Bu ücretin ilk taksiti kesin kayıt sırasında, ikinci taksiti ikinci yarıyıl başında ders kayıtlarından önce Üniversite tarafından ilan edilen tarihlere öğrenci tarafından ödenecektir. Yurtdışı üniversitenin ücreti günün koşullarına uygun olarak her akademik yıl için yeniden belirlenip üniversitenin web sitesinde yayınlanmaktadır. İşletme UOLP (SUNY-New Paltz)'nin ücreti yıllık yaklaşık 13.000 ABD Dolarıdır. Öğrencinin New Paltz'da bulunacağı süre içinde yurt, yemek, kitap kırtasiye ve kişisel ihtiyaçları için yapacağı harcamanın akademik yıl başına yaklaşık 9.000-10.000 ABD Doları tutacağı tahmin edilmektedir.
- Bk. 255. Programa kayıdolan öğrenci her iki kurumda belirlenen öğrenim ücretinin yarısını ödeyecektir. (İTÜ programları için; yaz öğretimi ve açık deniz eğitimleri buna dahil değildir.) Karşılıksız olan bu destek İngilizce hazırlık programında geçirilen 1 yıl ile normal lisans süresince verilir. Söz konusu bursun devamı ile ilgili esaslar üniversiteler tarafından belirlenir. Buna ilişkin ayrıntılı bilgiye üniversitelerin web sitelerinden ulaşılabilir.
- Bk. 256. **1. Kısım koşullarda yer almaktadır.**
- Bk. 257. İstanbul Teknik Üniversitesi ile Southern Illinois Üniversitesi Edwardsville (SIUE) ile yürütülecek olan uluslararası ortak lisans programları 4 yıl süreli olup öğrenciler 1. ve 3. yılları İstanbul Teknik Üniversitesi'nde, 2. ve 4. Yılları Southern Illinois Üniversitesi Edwardsville'de eğitim alacaklardır. 2014-2015 eğitim-öğretim yılı için bu programların akademik yıl başına öğrenim ücreti İTÜ'de eğitim görececek öğrenciler için 10.000 TL, SIUE'de eğitim görececek öğrenciler için yaklaşık 19.000 ABD Doları olup, bu ücret SIUE'nin öğrenim ücreti ve temel harçlarından, öğrencinin programda öngörülen dönemlerdeki oryantasyon programı ücretinden, ABD'de bulunduğu süre içindeki sağlık sigortasından oluşmaktadır. Öğrencinin Illinois'de bulunacağı süre içinde, yurt, yemek, kitap-kırtasiye ve kişisel ihtiyaçları için yapacağı harcamanın akademik yıl başına yaklaşık 15.000 ABD Doları tutacağı tahmin edilmektedir. Yukarıda belirtilen yıllık öğrenim ücretleri lisans eğitimini kapsamaktadır. Türkiye'deki üniversitelerinde İngilizce Hazırlık Okuluna devam edecek öğrenciler için öğrenim ücreti bir akademik yıl için 7700 TL olacaktır.
- Bk. 258. Bu üniversitede eğitim ücretli olup, yıllık eğitim ücreti (2013 eğitim-öğretim yılı için Uluslararası Ticaret programının ücreti 900 ABD Dolarıdır.) 2014 eğitim-öğretim yılı ücreti bildirilmemiştir. Eğitim dili Azerice ve Rusça'dır. Hazırlık eğitimi üniversite bünyesinde verilmektedir. Hazırlık eğitim ücreti (2013 öğretim yılı için 400 ABD Dolarıdır.) 2014 eğitim-öğretim yılı için hazırlık ücreti belirtilmemiştir. Hazırlık sınıfı, öğretim süresi sütnunda gösterilen yıllara dahil değildir. Yurt imkanı bulunmamaktadır. Üniversite hakkında ayrıntılı bilgiye aseu@aseu.az, <http://www.aseu.az> e-posta adresinden ulaşılabilir. Kayıt için istenen belgeler: Diplomanın özü (sureti), Sağlık Raporu, Kazandı Belgesi, Pasaportun aslı (sureti), Fotoğraf 3x4 8 adet, Sağlık Sigortası Azerbaycan'dan, Kayıt Tarihi Hazırlık Sınıfı için: 15.06.2014-10.09.2014 tarihleri arasındadır. Üniversite Kayıt Tarihi: 15.06.2014-10.09.2014 tarihleri arasındadır. Eğitim-Öğretime Başlama Tarihi: Hazırlık Sınıfı için: 15.09.2014, Üniversite Eğitimi için: 15.09.2014

- Bk. 259. Atılım Üniversitesinin ABD Incarnate Word Üniversitesi ile birlikte yürüteceği Bilişim Sistemleri Mühendisliği Uluslararası Ortak Lisans Programının (UOLP) süresi İngilizce hazırlık sınıfı hariç 4 takvimi yıldır. Atılım Üniversitesi öğrencileri İngilizce hazırlık sınıfı, birinci sınıf ve ikinci sınıfta Atılım Üniversitesi'nde; üçüncü sınıf ve dördüncü sınıfta Incarnate Word Üniversitesi'nde öğrenim göreceklidir. 2014-2015 Eğitim-Öğretim Yılı Uluslararası Ortak Lisans Programı öğrencilerinin öğrenim ücreti Atılım Üniversitesi için Hazırlık Sınıfında 12.500 ABD Doları, bölümde 13.000 ABD Doları (T.C. Merkez Bankası ABD Dolar döviz alış kurununun 1.90 TL'yi aşması halinde 2014-2015 öğretim yılı için dolar kuru en fazla 1.90 TL olarak esas alınacaktır.), Incarnate Word Üniversitesi için 15.000 ABD Dolarıdır. Öğrenciler, öğrenim ücretlerini öğrenim gördükleri üniversitelere öderler. İzleyen yıllarda öğrenciler mezun oluncaya kadar ilk kayıt yaptıkları yılda Üniversiteler tarafından belirlenen ücretlerini ödemeye devam ederler. Atılım Üniversitesi'nde ilk kayıt sırasında ücretin yarısı diğer yarısı ise; ikinci yarılı başlanmadan Atılım Üniversitesi akademik takviminde belirtilen tarihler arasında ABD Doları ya da o günkü T.C. Merkez Bankası ABD Doları döviz alış kuru esas alınarak, TL olarak iki eşit taksitte ödenir. Yurtdışı üniversitenin öğrenim ücreti ise; öğrencilerin yurtdışındaki üniversiteye başladıkları dönemin başında üniversite tarafından ilan edilen tarihlere ödenir.
- Bk. 260. Bu üniversitede eğitim ücreti olup, 2014-2015 eğitim öğretim yılı ücreti 2500 ABD Dolarıdır. Öğrenim ücreti her sömestr başında alınır. Öğretim dili Azerice, Rusça ve İngilizcedir. Üniversite bünyesinde bir yıl hazırlık eğitimi verilmektedir ve ücreti 1200 ABD Dolarıdır. Hazırlık sınıfı, öğretim süresi sütununda gösterilen yıllara dahil değildir. Yurt imkanı bulunmaktadır. Aylık ücreti 50 ABD Dolarıdır. Üniversite hakkında ayrıntılı bilgiye, www.azmiu.edu.az, info@azmiu.edu.az e-posta adresinden ulaşılabilir. Kayıt için istenen belgeler: Üniversite rektörü adına dilekçe, Diploma (aslı veya noter tasitli fotokopi), Sağlık raporu, Eliza Testi (AİDS için), Pasaportun fotokopisi, Özgeçmiş, 4x3 ölçüde 8 adet fotoğraf Üniversite Kayıt Tarihi: 25.08.2014-15.09.2014, Eğitim-Öğretim Başlama Tarihi: Hazırlık/Üniversite için 15.09.2014
- Bk. 261. Bu programa kayıt olan öğrencilerin Yabancı Dil Hazırlık eğitim-öğretimleri Ege Üniversitesi kampüsü İzmir-Bornova'da gerçekleştirilecektir.
- Bk. 262. Öğrenciler öğrenimlerini Nazilli Sümer Kampüsünde sürdüreceklidir.
- Bk. 263. Bu programdaki öğretim dili en az %30 Almanca'dır.
- Bk. 264. Eğitim Malatya iline 15. km uzaklıktaki Battalgazi ilçesindeki İkinci Kampus alanında sürdürecektir.
- Bk. 265. LYS'de ilk 1000 içinde olup Üniversitemizi tercih eden öğrencilere Üniversite Vakfı tarafından bilgisayar ve yurt imkanı; 1000-5000 arasında olup, Üniversitemizi tercih eden öğrencilere burs ve bilgisayar imkanı verilecektir. Üniversitemizi tercih eden öğrencilerden uygun olanlara kampus içinde bulunan çağrı merkezinde çalışma imkanı sağlanacaktır. Ayrıca başarılı ve fakir öğrencilere Üniversite Vakfı tarafından imkanlar nispetinde burs ve yurt sağlanacaktır.
- Bk. 266. Öğrenciler hazırlık sınıfı eğitimlerini Karabük Kampüsü'nde sürdüreceklidir.
- Bk. 267. Öğrenciler öğrenimlerini Kahramanmaraş Merkez Karacasu Yerleşkesinde sürdüreceklidir.
- Bk. 268. Öğrenciler öğrenimlerini Eceabat yerleşkesinde sürdüreceklidir.
- Bk. 269. Öğrenciler öğrenimlerini Bulancak ilçesinde sürdüreceklidir.
- Bk. 270. Okan Üniversitesi'nde eğitim ücretine tabidir. 2014 - 2015 ders yılında bir yıllık eğitim ücreti; Tıp Fakültesi için 44.900 TL, Diş Hekimliği Fakültesi için 42.000 TL, İnsan ve Toplum Bilimleri Fakültesinin Mütercim-Tercümanlık, Sosyoloji Bölümleri, İktisadi ve İdari Bilimler Fakültesi, Uygulamalı Bilimler Yüksekokulu'nun Pilotaj ve Spor Yönetimi hariç tüm bölümleri, Sağlık Bilimleri Yüksekokulu'nun Fizyoterapi ve Rehabilitasyon ile Beslenme ve Diyetetik Bölümleri, Eğitim Fakültesi, Güzel Sanatlar Fakültesi için 29.250 TL, Psikoloji Bölümü, Hukuk Fakültesi, Mühendislik - Mimarlık Fakültesi ve Uygulamalı Bilimler Yüksekokulu Pilotaj Bölümü dil hazırlık için 31.500 TL, Pilotaj bölümü bir yıllık lisans ücreti 57.250 TL olup bu ücrette uçuş eğitim ücreti dahildir. Pilotaj bölümü için tercih indirimi uygulanmayacaktır. Uygulamalı Bilimler Yüksekokulunun Spor Yönetimi, Sağlık Bilimleri Yüksekokulunun Fizyoterapi ve Rehabilitasyon ile Beslenme ve Diyetetik hariç tüm bölümleri için 24.700 TL'dir. Ön lisans programlarında bir yıllık eğitim ücreti Meslek Yüksekokulu İngilizce programlarda 15.500 TL, diğer programları için 14.500 TL, Sağlık Hizmetleri Meslek Yüksekokulu'nun tüm programlarında 15.600 TL, Meslek Yüksekokulu İş Sağlığı ve Güvenliği (Uzaktan Eğitim) programında 6.700 TL, Yerel Yönetimler (Uzaktan Eğitim) programı 4.000 TL'dir. Hazırlık sınıfının (isteğe bağlı olanlar dahil) bir yıllık eğitim ücreti öğrencinin kayıt yaptıracığı programın eğitim ücreti ile aynıdır. Bu ücretlere %8 KDV dahil değildir. Üniversitenin belirleyeceği banka ile kredi sözleşmesi

yapmak ve kredili mevduat hesabı açtırmak koşuluyla ve 4 eşit taksitte ödenmesi durumunda, bu ücretin birinci taksiti kesin kayıt sırasında, diğer taksitler Kasım 2014, Ocak 2015 ve Mart 2015 tarihlerinde (ilgili ayın en geç 8. günü) tahsil edilir. Taksitli ödemelerde en az %25 peşinat alınır. Geri kalan taksitlere aylık %1,5 vade farkı uygulanır. Eğitim ücretleri takip eden yıllarda, günün ekonomik koşullarına uygun olarak Mütevelli Heyet tarafından yeniden belirlenip akademik yıl başlamadan ilan edilir. Uzaktan Eğitim Programlarına yerleşen öğrencilerin internet erişimli bir bilgisayar kullanmaları gereklidir. Dönem sonu sınavları uzaktan eğitim programının bağlı olduğu Meslek Yüksekokulunun bulunduğu kampüste yapılır. Sağlık Hizmetleri Meslek Yüksekokulu İkinci Öğretim Programları Kadıköy Kampüsünde yer almaktadır ve hastane uygulamaları haftanın bir günü gündüz saatlerinde yapılabilir. Mühendislik Mimarlık Fakültesi'nin Elektrik-Elektronik Mühendisliği, Mekatronik Mühendisliği, Otomotiv Mühendisliği, Gıda Mühendisliği Bölümleri, Uygulamalı Bilimler Yüksekokulu'nun Turizm ve Otelcilik, Gastronomi Bölümleri ile Sağlık Bilimleri Yüksekokulu'nun Beslenme ve Diyetetik, Çocuk Gelişimi, Fizyoterapi ve Rehabilitasyon, Hemşirelik Bölümlerinde İş Yaşamına Hazırlık Programı çerçevesinde CO-OP uygulaması vardır. Ölçme, Seçme ve Yerleştirme Merkezi (ÖSYM) tarafından Okan Üniversitesi'nin burslu programlarına yerleştirilen öğrenciler, öğrenim süreleri boyunca (Hazırlık dahil) öğrenim ücretinden yerleştikleri kontenjanın burs oranında muafırlar ancak tam ücret üzerinden KDV öderler (%100 burslular hariç). Bu burslar 2 yıllık ön lisans programlarında 3 yıl, 4 yıllık lisans programlarında 5 yıl, 5 yıllık lisans programlarında 6 yıl ve 6 yıllık lisans programlarında 7 yıl boyunca karşılıksız ve kesintisiz olarak devam eder. Okan Üniversitesi'nin % 100 burslu programlarını tercih ederek yerleşen üstün başarılı öğrencilere; dil puan türü dışındaki puan türlerinde, ilk 1000'den yerleşenlere akademik yıl (8 ay) süresince, 1.000 TL, aylık + yurt, dil puan türünde, ilk 100' den yerleşenlere akademik yıl (8 ay) süresince 1.000 TL aylık + yurt Mütevelli Heyet tarafından onur bursu olarak verilir. Bu burslar, öğrencinin yerleştiği programa devamı koşuluyla yasal eğitim-öğrenim süresince geçerli olup, Üniversite giriş sınavlarındaki Türkiye sıralamasına göre verilen nakit, yurt bursunun devamı için her akademik yarılı başında ders kaydı yaptırılarak derslere devam koşulunu sağlanmak ve her akademik yıl sonu sağlanması gereken genel not ortalamasınının 4.00 üzerinden asgari 2.00 olması gerekir. Bu koşulları sağlamayanlar bursları izleyen yıl için sona erer, bu koşulun sağlandığı ilk akademik yıldan itibaren bu burslar tekrar verilir. Spor alanında, Mütevelli Heyet Başkanlığı'nca belirlenen branşlarda Millî Sporcu olan (son iki yılda millî olduklarını ilgili federasyonlarca belgelenmesi koşuluyla) 3 öğrenciyse %100, 4 öğrenciyse %50 öğrenim bursu verilir. Bu burs, yasal eğitim-öğrenim süresince geçerli olup, Spor Bursu almaya hak kazanmış öğrencilerin mensup oldukları Üniversite takımı ile ilgili olarak katılmaları gereken etkinliklere (toplantı, antrenman, maç, deplasman, vb.) devamları Spor Müdürlüğü'nce takip edilir ve izinsiz olarak devam etmediği rapor edilen sporcunun bursu iptal edilir. Ayrıca öğrenim süresi içinde yapılan millî veya üniversitelerarası müsabakalarda Dünya ve Olimpiyat, Avrupa, Türkiye Şampiyonu olanlara, bir sonraki akademik yıldan başından itibaren ödenmek üzere sırasıyla ve bir akademik yıl süresince 1.000, 750, 500 TL. aylık verilir. Hazırlık sınıfı hariç, kayıtlı oldukları programda ilk iki yarılı (60 AKTS) tamamlayan ön lisans ve lisans öğrencilerine, genel not ortalaması 4 üzerinden 3.60 ve üzeri olanlara, öğrenim ücretinin %10 ila %40'ı oranında başarı bursu verilir. Uluslararası Bakalorya (IB) diploma programı uygulayan öğretim kurumlarından mezun olup da ÖSYS sonucuna göre Üniversitemize yerleşen adaylardan IB notu 33 - 39 olanlara %50, 40 ve üstü olanlara ise %100 oranında öğrenim ücretinden indirim yapılır. Bu indirimler yasal eğitim-öğrenim süresince geçerlidir. Üniversitenin programlarına yerleşen ve sağlık raporlarına bağlı olarak en yüksek engel oranına sahip 3 engelli öğrenciden öğrenim ücreti alınmayacaktır. Üniversiteye ÖSYM tarafından yerleştirilerek kesin kayıt yaptıran eğitimciler ile bunların eş ve çocuklarına, şehit ve gazilerin eş ve çocuklarına ön lisans ve lisans öğrenim ücretlerinde %10 indirim sağlanır. Okan Üniversitesi' nin lisans ve Sağlık Hizmetleri Meslek Yüksekokulu tüm programlarının burslu kontenjanları hariç diğer programlarına 1., 2. ve 3. tercihinden yerleşenlere %25 indirim yapılır. Meslek Yüksekokulu tüm programlarının (uzaktan eğitim programları hariç) burslu kontenjanları hariç diğer programlarına 1.tercihinden yerleşenlere %50, 2. tercihinden yerleşenlere %40, 3. tercihinden yerleşenlere %30 indirim yapılır. Tam ücretli olarak bir programda okuyan öğrenci, yeniden sınava girip okuduğu bölümü ilk üç tercihinde yazıp yerleştiği durumda tercih indiriminden faydalanamaz. Burslar karşılıksız olup, öğrenci sadece bir indirimden / burstan yararlanır. Hırsızlık, sahtekarlık ve yüz kızartıcı bir suçtan ötürü hüküm giyen veya disiplin cezası alan öğrenci, burs, destek programı ve indirim uygulamaları kapsamından çıkarılır.

- Bk. 271. Bu programa başvurabilmek için yükseköğretim kurumunun aradığı bütün koşullara ek olarak: vücut yapısı düzgün olmak; astım, bronşit, epilepsi, nefes darlığı, ileri derecede görme bozukluğu vb. biyolojik bozukluğu olmamak; bayılma, histeri, marazi çarpıntı, aşırı psikolojik duyarlık, davranış bozuklukları, kapalı alan korkusu, karanlık korkusu vb. psikolojik ve sinirsel hastalıklardan herhangi birine yakalanmış olmamak, kayıt sırasında bu konularda herhangi bir engel bulunmadığını Üniversitenin Tıp Fakültelerinin birinden alınacak sağlık kurulu raporu ile belgelemek; dalışa engel yaratacak fizyolojik bir bozukluğunun olmadığını İstanbul Üniversitesi'nin Tıp Fakültesi Deniz ve Sualtı Hastalıkları Anabilim Dalından alınacak Profesyonel Sualtı Adamı olabilir raporu ile belgelemek gerekir.
- Bk. 272. Öğretim dili Rusçadır.
- Bk. 273. Kayıt için tam teşekküllü resmi bir hastaneden, bu mesleği yapmayı engelleyecek fiziki ve ruhsal engeli olmadığını, erkek adayların 1.75 m'den, kız adayların 1.65 m'den kısa olmadığını (Adıyaman Ü. MYO ile Kafkas Ü. Sarıkamış MYO için erkek adayların 1.67 m'den, kız adayların 1.63 m'den, Mustafa Kemal Ü. Antakya MYO için erkek adayların 1.65 m'den, kız adayların 1.60 m'den kısa olmadığını) belgeleyen heyet raporunun kayıtlarda ibraz edilmek üzere alınması ve adayların sabika kaydının olmaması gerekir.
- Bk. 274. Bu programa alınacak erkek öğrencilerin 1,65 m'den kız öğrencilerin ise 1,60 m'den kısa olmamaları, boy uzunluğunun cm olarak ifade edilen değerinin son iki rakamından en çok 5 fazla veya 15 noksan kilo ağırlığında olmak (Ondokuz Mayıs Ü.: Bu programa alınacak erkek öğrencilerin 1,60 m'den kız öğrencilerin ise 1,55 m'den kısa olmamaları, boy uzunluğunun cm olarak ifade edilen değerinin son iki rakamından en çok 10 fazla veya 15 noksan kilo ağırlığında olmak); kurtarma ve taşıma işlerinde iki kişilik bir ekip çalışırken sedyedeki bir hastayı ekip arkadaşı ile birlikte taşıyabilecek beden ve fizik yeterliliğine sahip olmaları gerekmektedir.
- Atatürk Ü.: Bu programa alınacak öğrencilerin 1,50 m'den kısa olmamaları gerekmektedir.
- Bk. 275. Öğrenciler öğrenimlerini Atatürk Üniversitesi Tıp Fakültesinde sürdürecektir.
- Bk. 276. Öğrenciler eğitimlerini Çarşamba Mustafa Kemal Güneşdoğdu kampusunda sürdürecektir.
- Bk. 277. Teknoloji Fakültesi lisans programlarına M.T.O.K. kontenjanından yerleşen adaylara bilimsel hazırlık sınıfı programı ile yabancı dil hazırlık sınıfı aynı zamanda (dönemde) uygulanır. Hazırlık sınıfı programı süresi, öğrenim süresi sütununda gösterilen yıllara dâhil değildir.
- Bk. 278. **1. Kısım koşullarda yer almaktadır.**
- Bk. 279. Adana Bilim ve Teknoloji Üniversitesi ile İngiltere Leeds Metropolitan (*) (Beckett) Üniversitesi arasında yürütülecek olan Uluslararası Ortak Lisans Programı (UOLP) 4 yıl süreli olup, öğrenciler ilk 3 yılı Adana Bilim ve Teknoloji Üniversitesi'nde son yılı ise Leeds Metropolitan (Beckett) Üniversitesi'nde okuyacaklardır. Öğrenciler önce Adana Bilim ve Teknoloji Üniversitesi'nde 1 yıl hazırlık programına devam edeceklerdir. Adana Bilim ve Teknoloji Üniversitesi için yıllık öğrenim ücreti, Adana Bilim ve Teknoloji Üniversitesi'ndeki İngilizce Hazırlık okulu için 4000 TL. İnşaat Mühendisliği Bölümü lisans programı için yıllık 10.000 TL., Uluslararası Ticaret ve Finansman Bölümü lisans programı için yıllık 7.500 TL. ve İngiltere'deki eğitimleri için yaklaşık 7.500 pounddur. Bu ücret, Leeds Metropolitan (Beckett) Üniversitesi'nin öğrenim ücreti ve temel harçlarını öğrencinin programda öngörülen dönemlerde İngiltere'de bulunduğu süredeki zorunlu sağlık sigortası ücretini kapsamaktadır. Adana Bilim ve Teknoloji Üniversitesi UOLP öğrencileri Türkiye'de buldukları dönemlerin ücretlerini Adana Bilim ve Teknoloji Üniversitesi'ne uluslararası Lisans Programları çerçevesinde İngiltere'de buldukları dönemlerin ücretlerini Leeds Metropolitan (Beckett) Üniversitesi'ne ödeyeceklerdir. Öğrencinin İngiltere'de bulunacağı süre içinde yurt, yemek, kitap-kırtasiye ve kişisel ihtiyaçları için yapacağı harcamalar kendisine aittir. Öğrencilerin İngiltere'de geçireceği süre içinde yurt, yemek, kitap-kırtasiye ve kişisel ihtiyaçları için yapacağı harcamanın aylık yaklaşık 600 Pound tutacağı tahmin edilmektedir. *İngiltere Leeds Metropolitan Üniversitesi (22 Eylül 2014 tarihinden sonra Leeds Beckett Üniversitesi olarak anılacaktır)
- Bk. 280. ODTÜ'nün New Paltz Üniversitesi ile birlikte yürüteceği İngilizce Öğretmenliği Uluslararası Ortak Lisans Programı 4 yıl süreli olup, öğrenciler programın 1., 2. ve 4. akademik yıllarında ODTÜ'nün Ankara Kampusunda, 3. akademik yılında ve 2. yaz döneminde (2. ve 3. akademik yıl sonu) SUNY New Paltz'da eğitim göreceklerdir. 2014-2015 Eğitim Öğretim yılında bu programlara girecek öğrenciler için öğrenim ücreti ODTÜ'de geçirecek İngilizce hazırlık ve lisans programları için yıllık 8870 TL olup Güz ve Bahar dönemlerinde iki eşit taksitte ödenecektir. New Paltz Üniversitesinde geçirecek dönemler için öğrenciler bu üniversitenin o yıl için belirlenen öğrenim ücretini ödeyeceklerdir. 2013-2014 Eğitim Öğretim yılında New Paltz Üniversitesi öğrenim ücreti, zorunlu sağlık sigortası dahil eğitim öğretim yılı başına (yaz dönemleri hariç) yaklaşık 18.300 ABD Dolarıdır. SUNY New Paltz'da geçirecek her biri 5 haftalık iki yaz dönemi toplam eğitim ücreti halihazırda yaklaşık 8.400 ABD Doları olup öğrenci tarafından ayrıca ödenecektir. Öğrencinin New Paltz'da bulunacağı yaklaşık 12 aylık süre içinde yurt, yemek, kitap-kırtasiye ve kişisel ihtiyaçları için yapacağı harcamanın yaklaşık 16.000 ABD Doları tutacağı tahmin edilmektedir. Ayrıntılı bilgiler "www.suny.metu.edu.tr" internet adresinde sunulmaktadır.
- Bk. 281. İlke Eğitim ve Sağlık Vakfı Kapadokya Meslek Yüksekokulunda eğitim ücretlidir ve eğitim ücreti bir yıl için Açıklık, Atçılık ve Antrenörlüğü, Çocuk Gelişimi, Mimari Restorasyon, Odyometri, Optisyenlik, Sivil Hava Ulaştırma İşletmeciliği, Sivil Hava Ulaştırma İşletmeciliği (İngilizce), Sivil Havacılık Kabin Hizmetleri ve Turist Rehberliği (Örgün Öğretim) programlarında KDV hariç 8.500 TL; Uçak Teknolojisi (İngilizce) programında KDV hariç 9.500 TL; Ağız ve Diş Sağlığı, Ameliyathane Hizmetleri, Anestezi, Diyaliz, Elektronörofizyoloji, Fizyoterapi, İlk ve Acil Yardım, Tıbbi Görüntüleme Teknikleri programlarında KDV hariç 10.500 TL'dir. Turist Rehberliği (Uzaktan Eğitim) programında eğitim ücreti bir yıl için KDV hariç 3.750 TL'dir. Turist Rehberliği programlarında mevzuat gereği tamamlanması zorunlu olan uygulama gezisi giderleri eğitim ücretlerine dâhil değildir.
- Turist Rehberliği uzaktan eğitim programında eğitim görecektir öğrencilerin eğitim süresi boyunca internete erişimli bir kişisel bilgisayarı kullanma imkânına sahip olmaları gereklidir. Bu programı tercih edecek adayların derslerin uygulanış biçimleri, günleri, saatleri ve ara sınavlar, yarılı sınavlarının uygulanması ile ilgili ayrıntılı bilgi edinmeleri gerekmektedir. Yüksekokulumuz örgün eğitim programlarında teorik dersler, derslerin %30'unu geçmeyecek şekilde uzaktan eğitim sistemi ile verilebilir. Hazırlık sınıfı dahil tüm örgün eğitim programlarında dersler programın özelliğine ve işbirliği yapılan kurum kuruluşların imkanları doğrultusunda haftanın altı günü 08:00 – 20:00 saatleri arasında oluşturulacak programa göre işlenecektir. Hazırlık sınıfında eğitim, öğrencinin seviyesine ve başarı durumuna göre iki veya üç dönemde gerçekleştirilir. Hazırlık sınıfında iki dönem eğitim gören öğrenciler için eğitim ücreti KDV hariç 8.500 TL'dir. Seviye ve başarı durumuna göre hazırlık sınıfında üç dönem eğitim görmesi gereken öğrencilerin eğitim ücretine KDV hariç 1.000 TL ilave edilir. Bu ücretlere hazırlık eğitimi sonunda yapılacak "online" bitirme sınavı ve sertifika ücreti dahildir. İlk kayıta ücretin en az ¼'ü peşin olarak ödenir. Ücretin geri kalanı Kasım, Aralık, Ocak, Şubat, Mart, Nisan aylarında eşit taksitler halinde ödenecek olup, birinci taksit yüksekokulun banka hesabına yatırılır. Diğer taksitler kredi kartı aracılığıyla tahsil edilecektir. Ücretin tamamının peşin olarak ödenmesi durumunda indirim uygulanır: Uygulanacak indirim, yukarıda yer alan ödeme planına uygun banka tüketici kredisi faiz oranı ortalamaları baz alınarak piyasa koşullarına göre belirlenecektir. Kayıt esnasında yüksekokulun belirlediği banka veya bankalar aracılığıyla uzun vadeli ödeme imkânları da sunulmaktadır. Kayıt olan öğrencinin eğitime devam etmemesi durumunda yıllık eğitim ücreti eksiksiz olarak tahsil edilir. Doğum yeri veya ikametli Akarsay, Kayseri, Kırşehir, Nevşehir ve Niğde illeri olan öğrencilere Nevşehir'de eğitim veren örgün öğretim programlarını tercih etmeleri durumunda %15 bölge bursu verilmektedir. Bölge bursu işlemlerinde ÖSYM'ye verilen ikamet bilgisi geçerli sayılacaktır. İlk sırada Kapadokya Meslek Yüksekokulunun Nevşehir'de eğitim veren bursuz örgün öğretim programlarından birini tercih eden öğrencilere %15 tercih bursu verilmektedir. Yüksekokulun giriş bursları öğrenim ücretiyle sınırlı olup zorunlu İngilizce hazırlık sınıfında geçirecek dönemi de (bir yıl) kapsar; ancak barınma, beslenme, ulaşım, kitap, donanım ve benzeri konuları kapsamaz. Öğrenci başarılı olduğu ve disiplin cezası almadığı sürece bursu devam eder. Söz konusu burslar karşılıksızdır. İndirim ve/veya bursların en yüksek oranda olanı geçerli sayılır. Eğitim ücretleri takip eden yıllarda günün ekonomik koşullarına uygun olarak mütevellil heyeti tarafından yeniden belirlenir ve akademik yıl başlamadan ilan edilir. Ayrıca yüksekokulun "Burs ve Sosyal Yardım Yönergesi" uyarınca mesleki eğitim bursu, kısmi çalışma bursu, akademik başarı bursu, kardeş bursu, şehit ve gazii çocukları bursu gibi burslar da verilmektedir. Bursluluk koşulları söz konusu yönerge hükümlerince belirlenir. Ürgüp ve Mustafapaşa'da kız ve erkek öğrencilerin barınma ve yemek imkânları sunan ve yüksekokul bünyesinde faaliyet gösteren öğrenci evleri mevcuttur. Öğrenci Evlerinde yeni kayıt yaptıran öğrencilere öncelik tanınmaktadır. Sene başında kayıt yaptırmış olan öğrencinin öğrenci evlerinde konaklamaya devam etmemesi durumunda yıllık ücret eksiksiz olarak tahsil edilir.
- Bk. 282. Öğrenciler 2014-2015 eğitim-öğretim yılında öğrenimlerini Şanlıurfa il merkezinde sürdürecektir.
- Bk. 283. Öğrenciler öğrenimlerini Gazi Üniversitesinde sürdürecektir.

- Bk. 284. İzmir Ekonomi Üniversitesinin SUNY Fredonia Üniversitesi ile birlikte yürüteceği ortak lisans programları 4 yıl sürelidir. Öğrenciler iki kez birer akademik yıl süre ile öğrenimlerinin yarısını SUNY Fredonia'da, diğer yarısını Türkiye'deki ilgili üniversitelerinde tamamlayacaklardır. İzmir Ekonomi Üniversitesi UOLP öğrencileri, Türkiye'de buldukları dönemlerin ücretlerini İzmir Ekonomi Üniversitesi'ne Uluslararası Ortak Lisans Programları çerçevesinde ABD'de anlaşmalı üniversitede buldukları dönemlerin ücretlerini gittikleri üniversiteye ödeyeceklerdir İzmir Ekonomi Üniversitesi için 2014-2015 eğitim öğretim yılı İngilizce Hazırlık Sınıfı ve lisans programları ücreti bir akademik yıl için KDV dahil 21.000TL'dir. Bu ücretin ilk taksiti kesin kayıt sırasında, ikinci taksiti ikinci yarıyıl başında ders kayıtlarından önce Üniversite tarafından ilan edilen tarihlerde öğrenci tarafından ödenecektir. Yurt dışı üniversitenin ücreti günün koşullarına uygun olarak her akademik yıl için yeniden belirlenip üniversitenin web sitesinde yayınlanmaktadır. Bölümlerin SUNY-Fredonia Üniversitesi için yıllık ücreti yaklaşık 16.500 ABD Doları'dır. Bu ücret Fredonia Üniversitesinin öğrenim ücreti ve temel harçlarını, öğrencinin programda öngörülen dönemlerde ABD'de bulunduğu süredeki zorunlu sağlık sigortası ücretini kapsamaktadır. Fredonia Üniversitesi'nin 2014-2015 öğretim yılı ücreti henüz kesinleşmemiş olup, az miktarda artış gösterebilecektir. Öğrencinin Fredonia'da bulunacağı süre içinde, yurt, yemek, kitap, kırtasiye ve kişisel ihtiyaçları için yapacağı harcamanın akademik yıl başına yaklaşık 11 000-14 000 ABD Doları tutacağı tahmin edilmektedir.
- Bk. 285. Bir yıl süreli zorunlu Çince Hazırlık Programı uygulanır. Hazırlık sınıfı, öğretim süresi süresinde gösterilen yıllara dahil değildir. Çince yeterlik sınavını başaranlar doğrudan birinci sınıfa alınırlar. Öğrencilere, "Yükseköğretim Kurumlarında Yabancı Dil Öğretimi ve Yabancı Dille Öğretim Yapılmasında Uyulacak Esaslara İlişkin Yönetmelik" hükümleri uygulanır.
- Bk. 286. Bu programa kayıt olan öğrenciler mesleğin gerektirdiği kıyafeti ve donanımı edinmek ve eğitim esnasında kullanmak zorundadır. Renk ve model standart tek tiptir. Temini öğrenciye aittir ve mecburidir.
- Bk. 287. Öğrenciler oluşabilecek kazalara karşı ferdi kaza sigortası yaptırmakla mükelleftir.
- Bk. 288. Eğitim, her bir yılı üç yarıyıldan iki yılda altı yarıyıl ve bu altı yarıyılın iki yarıyılının 75'er iş gününden iki yılda 150 iş günü olarak sahada uygulamalı eğitimden oluşur. Gaziantep Organize Sanayi Bölgesine (GOSB) kalifiye eleman yetiştirmek amacıyla 2014-2015 öğretim yılından itibaren bu bölümü ilk 10 sırada kazanarak kayıt yaptırılan 10 öğrenciye GOSB Müdürlüğüne 9 ay süreyle aylık 200 TL burs verilecektir.
- Bk. 289. Akdeniz Karpaz Üniversitesi Lefkoşa kentinde eğitim vermektedir. Akdeniz Karpaz Üniversitesi'nde (AKÜN) eğitim ücreti tabiidir. 2014 - 2015 ders yılında kayıt yaptıran öğrencilere Mütevelli Heyeti kararıyla öğretim ücretlerine %50 indirim uygulanacaktır. Öğrenim bursu, önlisans programları için 2 yıl (hazırlık gerektiren bölümler için 3 yıl), lisans programları için 4 yıl (hazırlık gerektiren bölümler için 5 yıl) süre ile başarı şartı aranmaksızın kesintisiz devam eder. Hazırlık okulunda 1 yıl süre ile eğitim görüp başarısız olan öğrencilerin hazırlık okulunu bitirene kadar bursu kesilir. Üniversitenin belirlediği programlar arasında iç yatay geçiş yapan burslu öğrenciler, yatay geçiş yaptıkları programda burslarından aynı oranda yararlanırlar. Burslu programlara yerleşen öğrenciler, her ne sebeple olursa olsun, mezun olmadan Üniversiteden ayrılmaları veya başka bir üniversiteye yatay geçiş yapmaları halinde aldıkları toplam burs veya indirim miktarını geri ödemekle yükümlüdürler. Türk Silahlı Kuvvetleri, Kıbrıs Türk Barış Kuvvetleri, KKTC Güvenlik Kuvvetleri Komutanlığında halen görevli ve/veya emekli personel çocukları, TC Lefkoşa Büyükelçiliği mensupları ve çocukları ,Polis çocukları, öğrenim gören kardeşler, evli olarak öğrenim gören eşler, görevli ve emekli öğretmen ve öğretim elemanı çocukları, sarı kart sahibi basın mensupları, şehit çocukları ve gazi çocukları da bu burstan aynı oranda yararlanacaktır. Mütevelli Heyeti kararı ile indirim uygulanmış eğitim ücretleri; İngilizce Hazırlık Programında 9,500 TL; İşletme Fakültesi, Turizm ve Otelcilik Fakültesi ve Tüm Meslek Yüksekokullarında 5500 TL dir. Tüm ödemelerden %5 KDV alınır. Öğretim ücreti iki eşit taksit halinde Güz ve Bahar dönemleri olarak ödenir. Öğretim ücretine ek olarak üniversiteye kayıt sırasında 200 Euro; Tam Burslu öğrencilerden ise 400 Euro kayıt ücreti alınır. Ayrıca kayıt ücretinin yanında dönemsel olarak % 100 burslular için 230 Euro, diğer öğrenciler ise 115 Euro sosyal etkinlik harcı ödenir. Kayıt harcı ile beraber Akademik ve kültürel etkinlik harcı öğrencinin eğitimi süresince dönemsel olarak alınır. Bunlara ek olarak 100 Euro karşılığında yıllık sağlık sigortası ücreti vardır. Üniversitemiz akademik programlarına burslu yerleştirilen ve/veya indirim hakkından yararlanan öğrencilere sağlanan burslar hazırlık programı da dahil olmak üzere yalnızca eğitim ücretini kapsamaktadır. AKÜN'de önlisans ve lisans programlarında üstün başarı, "Akademik Başarı Bursu" ile ödüllendirilmektedir. En az iki dönemini tamamlayan ve genel not ortalaması (CGPA) 3.75'nin üzerinde olan öğrenciler, bu bursa başvurabilirler. Verilecek burs sayısı Rektörlük kontenjanına tabi olup dönemseldir. Burs, eğitim ücretlerinin %25'i oranındadır. Herhangi bir eğitim ücreti indiriminden faydalanan öğrenci ikinci bir eğitim ücreti indiriminden yararlanamaz. Meslek Yüksekokullarında ise eğitim dili Türkçedir. Akdeniz Karpaz Üniversitesinde herhangi bir programa kayıt yaptıracak olan öğrenciler isterlerse İngilizce Hazırlık programının 1 dönemini veya tamamını San Diego State Üniversitesinde (Amerika) alabileceklerdir. Bu durumda, San Diego State Üniversitesi'nin eğitim ücreti uygulanacaktır. Yurtta kalmak isteyen öğrenciler için modern kız ve erkek yurtları mevcuttur. Yurtlar apartman tipindedir. Yurt ücretine elektrik ve su ücreti dahil değildir. Yurt ücretleri tek çift ve üç kişilik oda seçeneklerine göre farklılık göstermektedir. Yeni kayıt yaptıran öğrencilere öncelik sağlanmaktadır. Yurt rezervasyonları bir akademik yılı (2 dönem) kapsamaktadır. Yurt ücretleri ve ödeme koşulları ile ilgili bilgileri üniversitenin www.akun.edu.tr web adresinden ulaşılabilir.
- Bk. 290. Öğrenciler öğrenimlerini Piraziz ilçesinde sürdürüleceklerdir.
- Bk. 291. Bu programa kayıt olan öğrencilerden her eğitim-öğretim yılında, ders uygulamalarında kullanılmak üzere sarf malzeme ve araç-gereç gideri alınır.
- Bk. 292. Bu programa kayıt olan öğrenciler Hazırlık Sınıfı eğitimlerini Aydın'da sürdürüleceklerdir.
- Bk. 293. Kayıt olan öğrencilerin İngilizce Hazırlık Sınıfı eğitimleri Tekirdağ Değirmenaltı Yerleşkesinde gerçekleştirilecektir.
- Bk. 294. **1. Kısım koşullarda yer almaktadır.**
- Bk. 295. Bu programa başvurabilmek için sağlık durumunun denizcilğe elverişli olduğunu, Hudut ve Sahiller Sağlık Genel Müdürlüğü'nden "Gemiadamı Sağlık Yoklama Belgesi" ibaresi taşıyan sağlık raporu ile kesin kayıta belgelemek gerekmektedir.
- Bk. 296. Bu programda dersler internete dayalı uzaktan eğitim sistemiyle yürütülecektir. Programa alınan öğrencilerin internet bağlantısı olan bir kişisel bilgisayarı kullanma olanağına ve temel bilgisayar kullanım becerilerine sahip olmaları gerekmektedir. Bu programın güz ve bahar yarıyılına ait derslerin dönem sonu sınavları Üniversite kampüsünde yapılacaktır. (Ayrıntılı bilgi Üniversitenin internet adresinden edinilebilir.)
- Bk. 297. Kayıt için öğrencilerin, Üniversitelerin Tıp Fakültelerinin Deniz ve Sualtı Hekimliği Hiperbarik Tıp Anabilim Dalı'ndan tüplü ve tüpsüz dalışa yeterlilik raporları almaları gerekmektedir. Öğrencilerimiz kendi kişisel dalış malzemelerini (Maske, palet, şnorkel, hava tüpü, dalış elbisesi, yüzerlik ceket-i-BC, regülatör, patik, ağırlık kemeri) eğitim-öğretimin birinci ayında kendileri tamamlamakla yükümlüdür. Öğrenciler dalış merkezlerine yapacakları gezilerdeki konaklama ve tekne masraflarına katkıda bulunurlar. Öğrenciler belirli kara ve su hareketlerini; "şınav, mekik, palet vurma, yerde makas, barfiks, serbest yüzme (maksimum 12 dakikada 300 metre), ellerini kullanmadan su üzerinde kalabilme, 3-5 metreye apiko dalıp maske çıkarma" zorlanmadan yapabilmelidirler.
- Bk. 298. İktisadi ve İdari Bilimler Fakültesi Eşit Ağırlıklı Programlar: İktisat, İşletme ile Siyaset Bilimi ve Kamu Yönetimi Programlarını kapsamaktadır. Öğrencilerden, yerleştirildikleri programa kayıt yaptırırken ilgi duydukları lisans diploma programını belirtmeleri istenecektir. Esas öğrenim görmek istenen lisans diploma programı ise birinci sınıfın sonunda öğrencilerin istekleri doğrultusunda "Yükseköğretim Kurumlarında Önlisans ve Lisans Düzeyindeki Programlar Arasında Geçiş, Çift Anadal, Yan Dal ile Kurumlar Arası Kredi Transferi Yapılması Esaslarına İlişkin Yönetmelik" çerçevesinde kesinleştirilecektir.
- Bk. 299. Öğretim dili Arapça'dır.
- Bk. 304. Bu programa kayıt olan öğrencilerin önlisans eğitim-öğretimleri Midyat EML'de gerçekleştirilecektir.
- Bk. 309. Bu programa kayıt olan öğrencilerin önlisans eğitim-öğretimleri Adana Seyhan Atatürk AKML'de gerçekleştirilecektir.
- Bk. 310. Bu programa kayıt olan öğrencilerin önlisans eğitim-öğretimleri Adana Kiremithane EML'de gerçekleştirilecektir.
- Bk. 311. Bu programa kayıt olan öğrencilerin önlisans eğitim-öğretimleri Hatay Antakya KML'de gerçekleştirilecektir.
- Bk. 316. Bu programa kayıt olan öğrencilerin önlisans eğitim-öğretimleri Afyon Merkez EML'de gerçekleştirilecektir.
- Bk. 317. Bu programa kayıt olan öğrencilerin önlisans eğitim-öğretimleri Ağrı Merkez EML'de gerçekleştirilecektir.
- Bk. 328. Öğrencilerin önlisans eğitimleri Bismil ATL..Mesleki ve Teknik Eğitim Merkezi, Mesleki Eğitim Merkezi ve Mesleki ve Teknik Eğitim Bölgesinde gerçekleştirilecektir.
- Bk. 329. Bu programa kayıt olan öğrencilerin önlisans eğitimleri Diyarbakır Anadolu Teknik L., Teknik L ve EML'de veya Diyarbakır Meslek Yüksekokulunda gerçekleştirilecektir.

- Bk. 330. Bu programa kayıt olan öğrencilerin önlisans öğretmenleri Diyarbakır Türk Telekom ATL'de veya Diyarbakır Meslek Yüksekokulunda gerçekleştirilecektir.
- Bk. 331. Bu programa kayıt olan öğrencilerin önlisans öğretmenleri Diyarbakır Burhanettin Yıldız ATL, TL ve EML'de veya Diyarbakır Meslek Yüksekokulunda gerçekleştirilecektir.
- Bk. 332. Bu programa kayıt olan öğrencilerin önlisans öğretmenleri Diyarbakır Muazzez Sümer AKM. ve KML'de veya Diyarbakır Meslek Yüksekokulunda gerçekleştirilecektir.
- Bk. 333. Öğrenciler önlisans öğretmenlerini Ergani Mesleki ve Teknik Eğitim Merkezi'nde sürdüreceklidir.
- Bk. 334. Bu programa kayıt olan öğrencilerin önlisans eğitim-öğretimleri Antalya Merkez EML'de gerçekleştirilecektir.
- Bk. 345. Bu programa kayıt olan öğrencilerin önlisans eğitim-öğretimleri Antalya Merkez Ticaret Meslek Lisesinde gerçekleştirilecektir.
- Bk. 346. Bu programa kayıt olan öğrencilerin önlisans eğitim-öğretimleri Antalya N.B.Saatçioğlu Ana. Dış Ticaret ML'de gerçekleştirilecektir.
- Bk. 347. Bu programa kayıt olan öğrencilerin önlisans eğitim-öğretimleri Ardahan Merkez EML'de gerçekleştirilecektir.
- Bk. 351. Bu programa kayıt olan öğrencilerin önlisans eğitim-öğretimleri Aydın Merkez EML'de gerçekleştirilecektir.
- Bk. 352. Bu programa kayıt olan öğrencilerin önlisans eğitim-öğretimleri Kayseri Atatürk AKML'de gerçekleştirilecektir.
- Bk. 354. Bu programa kayıt olan öğrencilerin önlisans eğitim-öğretimleri Balıkesir Merkez EML'de gerçekleştirilecektir.
- Bk. 357. Bu programa kayıt olan öğrencilerin önlisans eğitim-öğretimleri Balıkesir Merkez TL'de gerçekleştirilecektir.
- Bk. 361. Bu programa kayıt olan öğrencilerin önlisans eğitim-öğretimleri Batman Kız Meslek ve Anadolu Meslek Lisesinde gerçekleştirilecektir.
- Bk. 362. Bu programa kayıt olan öğrencilerin önlisans eğitim-öğretimleri Batman TL'de gerçekleştirilecektir.
- Bk. 365. Bu programa kayıt olan öğrencilerin önlisans eğitim-öğretimleri Afyon Ali Çetinkaya KML'de gerçekleştirilecektir.
- Bk. 371. Bu programa kayıt olan öğrencilerin önlisans eğitim-öğretimleri Bolu İzzet Baysal EML'de gerçekleştirilecektir.
- Bk. 372. Bu programa kayıt olan öğrencilerin önlisans eğitim-öğretimleri Bolu Merkez Zübeyde Hanım AML'de gerçekleştirilecektir.
- Bk. 374. Bu programa kayıt olan öğrencilerin önlisans eğitim-öğretimleri Burdur Merkez ML'de gerçekleştirilecektir.
- Bk. 377. Bu programa kayıt olan öğrencilerin önlisans eğitim-öğretimleri Bursa Karacabey EML'de gerçekleştirilecektir.
- Bk. 378. Bu programa kayıt olan öğrencilerin önlisans eğitim-öğretimleri Bursa Yenişehir EML'de gerçekleştirilecektir.
- Bk. 384. Bu programa kayıt olan öğrencilerin önlisans eğitim-öğretimleri Bursa Mustafakemalpaşa EML'de gerçekleştirilecektir.
- Bk. 390. Bu programa kayıt olan öğrencilerin önlisans eğitim-öğretimleri Bursa Mustafakemalpaşa ML'de gerçekleştirilecektir.
- Bk. 395. Bu programa kayıt olan öğrencilerin önlisans eğitim-öğretimleri Çanakkale Merkez EML'de gerçekleştirilecektir.
- Bk. 398. Bu programa kayıt olan öğrencilerin önlisans eğitim-öğretimleri Çorum Merkez EML'de gerçekleştirilecektir.
- Bk. 399. Bu programa kayıt olan öğrencilerin önlisans eğitim-öğretimleri Çorum Merkez AML'de gerçekleştirilecektir.
- Bk. 417. Bu programa kayıt olan öğrencilerin önlisans eğitim-öğretimleri Elazığ Öğretmen Sıdika Avar AML'de gerçekleştirilecektir.
- Bk. 418. Bu programa kayıt olan öğrencilerin önlisans eğitim-öğretimleri Elazığ Merkez EML'de gerçekleştirilecektir.
- Bk. 419. Bu programa kayıt olan öğrencilerin önlisans eğitim-öğretimleri Erzincan Fatih EML'de gerçekleştirilecektir.
- Bk. 423. Bu programa kayıt olan öğrencilerin önlisans eğitim-öğretimleri Erzurum Atatürk EML'de gerçekleştirilecektir.
- Bk. 424. Bu programa kayıt olan öğrencilerin önlisans eğitim-öğretimleri Erzurum Merkez AML'de gerçekleştirilecektir. Geleneksel El Sanatları (İÖ) programında nakış ağırlıklı öğretim yapılmaktadır.
- Bk. 432. Bu programa kayıt olan öğrencilerin önlisans eğitim-öğretimleri Kastamonu AKML'de gerçekleştirilecektir.
- Bk. 438. Bu programa kayıt olan öğrencilerin önlisans eğitim-öğretimleri Giresun Merkez EML'de gerçekleştirilecektir.
- Bk. 440. Bu programa kayıt olan öğrencilerin önlisans eğitim-öğretimleri Giresun Merkez AML'de gerçekleştirilecektir.
- Bk. 447. Bu programa kayıt olan öğrencilerin önlisans eğitim-öğretimleri Iğdır Merkez EML'de gerçekleştirilecektir.
- Bk. 449. Bu programa kayıt olan öğrencilerin önlisans eğitim-öğretimleri İçel Merkez EML'de gerçekleştirilecektir.
- Bk. 466. Bu programa kayıt olan öğrencilerin önlisans eğitim-öğretimleri Van Merkez AML'de gerçekleştirilecektir.
- Bk. 470. Bu programa kayıt olan öğrencilerin önlisans eğitim-öğretimleri Balıkesir Merkez AKML'de gerçekleştirilecektir.
- Bk. 473. Bu programa kayıt olan öğrencilerin önlisans eğitim-öğretimleri İstanbul Ziya Kalkavan Anadolu Denizcilik Teknik Lisesi işbirliği ile yürütülmektedir.
- Bk. 496. Bu programa kayıt olan öğrencilerin önlisans eğitim-öğretimlerinde yer alan bazı uygulama derslerini Çanakkale Merkez Nedime Hanım AKML'de gerçekleştirilecektir.
- Bk. 501. Bu programa kayıt olan öğrencilerin önlisans eğitim-öğretimleri Mersin Merkez AML'de gerçekleştirilecektir.
- Bk. 512. Bu programa kayıt olan öğrencilerin önlisans eğitim-öğretimleri İzmir Tire TML'de gerçekleştirilecektir.
- Bk. 521. Bu programa kayıt olan öğrencilerin önlisans eğitim-öğretimleri Kars Gazi A.Muhtar Paşa EML'de gerçekleştirilecektir.
- Bk. 522. Bu programa kayıt olan öğrencilerin önlisans eğitim-öğretimleri Kars Atatürk AKML'de gerçekleştirilecektir.
- Bk. 527. Bu programa kayıt olan öğrencilerin önlisans eğitim-öğretimleri Kayseri Merkez EML'de gerçekleştirilecektir.
- Bk. 529. Bu programa kayıt olan öğrencilerin önlisans eğitim-öğretimleri Kayseri Hürriyet EML'de gerçekleştirilecektir.
- Bk. 533. Bu programa kayıt olan öğrencilerin önlisans eğitim-öğretimleri Kırıkkale Merkez EML'de gerçekleştirilecektir.
- Bk. 566. Bu programa kayıt olan öğrencilerin uygulamalı derslerdeki eğitim-öğretimleri Manisa Akhisar EML'de gerçekleştirilecektir.
- Bk. 575. Bu programa kayıt olan öğrencilerin önlisans eğitim-öğretimleri Muğla Merkez EML'de gerçekleştirilecektir.
- Bk. 591. Bu programa kayıt olan öğrencilerin önlisans eğitim-öğretimleri Osmaniye Merkez EML'de gerçekleştirilecektir.
- Bk. 605. Bu programa kayıt olan öğrencilerin önlisans eğitim-öğretimleri Samsun Bafra TML'de gerçekleştirilecektir.
- Bk. 608. Bu programa kayıt olan öğrencilerin önlisans eğitim-öğretimleri Siirt Merkez EML'de gerçekleştirilecektir.
- Bk. 609. Bu programa kayıt olan öğrencilerin önlisans eğitim-öğretimleri Siirt TML'de gerçekleştirilecektir.
- Bk. 618. Bu programa kayıt olan öğrencilerin önlisans eğitim-öğretimleri Tekirdağ Merkez EML'de gerçekleştirilecektir.
- Bk. 628. Bu programa kayıt olan öğrencilerin önlisans eğitim-öğretimleri Tunceli Halide Edip KML'de gerçekleştirilecektir.
- Bk. 629. Bu programa kayıt olan öğrencilerin önlisans eğitim-öğretimleri Tunceli Namık Kemal Teknik ve Endüstri ML'de gerçekleştirilecektir.
- Bk. 631. Bu programa kayıt olan öğrencilerin önlisans eğitim-öğretimleri Uşak Merkez EML'de gerçekleştirilecektir.
- Bk. 644. Bu programa kayıt olan öğrencilerin önlisans eğitim-öğretimleri Zonguldak Ereğli Hatice Erdem Anadolu Denizcilik ML'de gerçekleştirilecektir.
- Bk. 646. Bu programa kayıt olan öğrencilerin önlisans eğitim-öğretimleri Erzurum Kazım Karabekir EML'de gerçekleştirilecektir.
- Bk. 700. Öğrenciler öğrenimlerini Uzundere İlçesinde sürdüreceklidir.
- Bk. 702. Plato Meslek Yüksekokulu bir Vakıf Yükseköğretim Kurumu olup öğretim ücrete tabidir. Öğretim ücreti Türkçe öğretim yapılan programlarda, bu programların ikinci öğretimlerinde 10.834 TL, İngilizce eğitim yapılan programlarda ve İngilizce Hazırlık Sınıfında 11.760 TL dir. Uzaktan eğitim ücreti %50 burs ile 5.417 TL'dir. Bu ücretlere %8 KDV dâhil değildir. Yıllık öğretim ücreti; Meslek Yüksekokulu tarafından tahsilât için ilan edilen banka ile bankanın prosedürlerine uygun kredili sözleşme düzenlenmesi koşulu ile taksitle ödeyebilir. Banka koşullarına uygun olarak daha uzun vadeli ödeme de mümkündür. Kesin kayıt sırasında öğretim ücretinin tamamının peşin olarak ödenmesi halinde %6 indirim uygulanır. Öğrencilerin, Plato Meslek Yüksekokulu Burs Yönergesi kapsamında; Tercih Bursu ve Destek Burslarından da yararlanma olanakları vardır. (Ayrıntılı bilgi için <http://www.plato.edu.tr>)
- Edexcel onaylı programlarda, Edexcel sertifikasını almak isteyen öğrenciler; Edexcel'e ödenecek olan ve tüm öğretim için yaklaşık 250 İngiliz Sterlini tutarındaki kayıt ücretini kendileri öderler. Öğrencinin bursluluk durumu bunu etkilemez.
- Bk. 703. Bu program Anadolu Üniversitesi, İktisadi ve İdari Bilimler Fakültesi ile SUNY Empire State College tarafından ortaklaşa yürütülen 4 yıllık bir lisans programıdır. Bu programın tamamı, ABD'de isteğe bağlı yaz okulu dışında, Türkiye'de Anadolu Üniversitesi İktisadi ve İdari Bilimler Fakültesi'nde yürütülecektir. Program kapsamında yer alan dersler yüz yüze olarak Anadolu Üniversitesi ve SUNY Empire State College öğretim üyeleri tarafından yürütülecektir. Derslerin bir kısmı e-öğrenme yöntemi ile desteklenecek olup,

öğrencilerin bilgisayar ve internet kullanma becerilerini geliştirme amacına yöneliktir. Öğrenim ücretleri 2014-2015 öğretim yılı için belirlenmiş olup, önümüzdeki yıllarda öğrenim ücretlerinde meydana gelebilecek artışlar her öğretim yılı başından önce öğrencilere ayrıca duyurulacak ve giriş yılına bakılmaksızın tüm öğrenciler o yıl için ilan edilecek yeni öğrenim ücretlerine tabi olacaklardır. Öğrenim ücreti Anadolu Üniversitesi İngilizce Hazırlık programı için yıl başına 4.000 TL'dir. SUNY Empire State College 2014-2015 öğretim yılı için belirlenmiş olan ücretlerine göre öğrencilerin ödemesi gereken öğrenim ücretleri birinci yıl için 3.000 TL ve 2.500 ABD Doları, ikinci yıl için 3.000 TL ve 2.500 ABD Doları, üçüncü yıl için 1.000 TL ve 3.725 ABD Doları ve dördüncü yıl için 1.000 TL ve 3.725 ABD Doları'dır. İsteğe bağlı olarak, en fazla iki ders almak üzere ABD'de devam edilecek yaz okulu öğrenim ücreti 3.150 ABD Doları'dır. Ayrıca kitaplar, konaklama, ulaşım ve benzeri harcamaların 1.500 ABD Doları tutacağı tahmin edilmektedir.

Bk. 704. Bu program Anadolu Üniversitesi, İktisadi ve İdari Bilimler Fakültesi ile Leeds Metropolitan Üniversitesi, İşletme Fakültesi tarafından ortaklaşa yürütülen dört yıllık bir lisans programıdır. Bu program kapsamında öğrenciler lisans öğreniminin ilk üç yılını Anadolu Üniversitesinde, son yılını İngiltere'de Leeds Metropolitan Üniversitesi'nde tamamlayacaktır. Öğrenim ücretleri 2014-2015 eğitim-öğretim yılı için belirlenmiş olup, önümüzdeki yıllarda öğrenim ücretlerinde meydana gelebilecek artışlar her eğitim-öğretim yılı başından önce öğrencilere ayrıca duyurulacak ve giriş yılına bakılmaksızın tüm öğrenciler o yıl için ilan edilecek yeni öğrenim ücretlerine tabi olacaklardır. Anadolu Üniversitesi Hazırlık ve Lisans programları için yıl başına 4.000 TL; Leeds Metropolitan Üniversitesi için 7.500 Pound olup, bu ücret Leeds Metropolitan Üniversitesinin öğrenim ücreti ile temel harçlarını kapsamaktadır. Öğrencilerin İngiltere'de geçireceği süre içinde yurt, yemek, kitap-kırtasiye ve kişisel ihtiyaçları için yapacağı harcamanın aylık yaklaşık 650 Pound tutacağı tahmin edilmektedir.

Bk. 705. Sakarya Üniversitesi ile İngiltere Leeds Metropolitan Üniversitesi arasında yürütülecek olan Uluslararası Ortak Lisans Programı (UOLP) 4 yıl süreli olup, öğrencileri ilk 3 yılı Sakarya Üniversitesi'nde son yılı ise Leeds Metropolitan Üniversitesi'nde geçireceklerdir. Yeterli düzeyde İngilizce bilmeyen öğrenciler Sakarya Üniversitesinde İngilizce Hazırlık Okulunda yoğun İngilizce eğitimi alacaklardır. Hazırlık Okulunun süresi en fazla iki yıldır. Programa kabul edilen öğrenciler İngiltere vizesi almak için gerekli koşulları yerine getirmelidir. Sakarya Üniversitesi için 2014-2015 eğitim-öğretim yılında bu programlara girecek öğrencilerin yıllık öğrenim ücreti, Sakarya Üniversitesi'ndeki İngilizce hazırlık okulu için 1500 TL, Sakarya Üniversitesi lisans programı için İşletme 2. öğretim ücretinin iki katı ve İngiltere'deki eğitimleri için yaklaşık 7.500 Paund'dur. Bu ücret, Leeds Metropolitan Üniversitesi'nin öğrenim ücreti ve temel harçlarını öğrencinin programda öngörülen dönemlerde İngiltere'de bulunduğu süredeki zorunlu sağlık sigortası ücretini kapsamaktadır. Sakarya Üniversitesi UOLP öğrencileri Türkiye'de buldukları dönemlerin ücretlerini Sakarya Üniversitesi'ne, İngiltere'de buldukları dönemlerin ücretlerini Leeds Metropolitan Üniversitesi'ne ödeyeceklerdir. Öğrenim ücretleri 2014-2015 eğitim öğretim yılı için belirlenmiş olup, önümüzdeki yıllarda öğrenim ücretlerinde meydana gelebilecek artışlar her eğitim-öğretim yılı başından önce öğrencilere ayrıca duyurulacak ve giriş yılına bakılmaksızın tüm öğrenciler o yıl için ilan edilecek yeni öğrenim ücretlerine tabi olacaklardır. Öğrencinin İngiltere'de bulunacağı süre içinde yurt, yemek, kitap-kırtasiye ve kişisel ihtiyaçları için yapacağı harcamalar kendisine aittir. Üniversitelerin Uluslararası Ortak Lisans Programlarına ilişkin ayrıntılı bilgiye www.yok.gov.tr/universiteler/uni_web.htm internet adresinden ulaşabileceklerdir.

Bk. 706. Öğrenciler öğrenimlerini Kadışehri ilçesinde sürdürecektir.

Bk. 707. Çift diplomaya yönelik Uluslararası Ortak Önlisans Programı, Türkiye'deki bir üniversite ile Yurtdışında bir yüksek öğretim kurumu tarafından ortak olarak yürütülen önlisans programıdır. Bu programı başarıyla tamamlayan bir öğrenci, her iki kurumdan verilecek iki ayrı diploma almaya hak kazanır. Öğrenciler çift diplomaya yönelik uluslararası ortak önlisans programının akademik gerekliliklerini yerine getirmeden diplomalardan herhangi birini almaya hak kazanamazlar. Öğrenciler uluslararası ortak önlisans programlarına ÖSYM tarafından merkezi olarak yerleştirilirler. Çift diploma programlarında dersler İngilizce olarak verilecektir. Öğrencilerin öğrenime başlayabilmeleri için yeterli düzeyde İngilizce bilmeleri gerekmektedir. Bu programlara yerleştirilen ancak İngilizce dil seviyesini tespit eden ilgili üniversitelerin belirlediği uluslararası yabancı dil sınavlarının birinden veya üniversitece yapılan yabancı dil yeterlik sınavından yine üniversitece belirlenen düzeyde başarılı olmayanlar, ilgili Türk Üniversitesinin İngilizce Hazırlık Okulunda yoğun İngilizce eğitimi alacaklardır. İlgili ülkede eğitime gidebilmek için, öğrencilerin uluslararası yabancı dil sınavlarının birinden ilgili üniversite tarafından belirlenen taban puanlarını almaları gerekmektedir (Tercihlerinizi yapmadan önce ayrıntılı bilgi için ilgili üniversiteye

başvurunuz.). Öğrencilere İngilizce koşulu sağlamaları için en fazla iki yıl verilir. Öğrenciler iki yıl içinde üniversitece belirlenen dil koşulu sağlayamazsa ÖSYS puanına ve tercihlerine göre ÖSYM tarafından Türkiye'de öğretim dili Türkçe olan ve varsa aynı adı taşıyan, yoksa eşdeğer bir yükseköğretim programına yerleştirilebilirler.

Uluslararası ortak önlisans programına kabul edilen öğrenciler, ilgili ülkede öğrenim görmek için gerekli vizeyi almakla yükümlüdür ve öğrenciler ilgili ülke vizesi alabilmek için gerekli koşulları yerine getirmelidirler. Türk ve yurt dışı üniversite program koordinatörleri vize başvurularında öğrencilere yardımcı olacaklardır. Öğrenim ücretleri 2014-2015 eğitim-öğretim yılı için belirlenmiş olup, önümüzdeki yıllarda öğrenim ücretlerinde meydana gelebilecek artışlar her eğitim-öğretim yılı başından önce öğrencilere ayrıca duyurulacak ve giriş yılına bakılmaksızın tüm öğrenciler o yıl için ilan edilecek yeni öğrenim ücretlerine tabi olacaklardır. Uluslararası ortak önlisans programlarında ilgili Türk devlet üniversiteleri için belirlenen yıllık öğrenim ücretleri Türkiye'deki hazırlık ve önlisans eğitimi kapsamaktadır. Her yıl Türk devlet üniversiteleri için ilan edilecek öğrenim ücreti, Bakanlar Kurulu kararı ile belirlenen ikinci öğretim ücretleri temel alınarak Yükseköğretim Kurulu tarafından saptanacaktır. Uluslararası ortak önlisans programı çerçevesinde ilgili ülkede geçirecek dönemler için öğrenciler gittikleri üniversitenin o yıl için belirlenen öğrenim ücretini ödeyeceklerdir.

Adaylar tercihlerini yapmadan önce ayrıntılı bilgiyi (burs, ücret, yabancı dil vb.) ilgili üniversiteden edinmelidir.

Yurt içindeki bir yükseköğretim kurumundaki uluslararası ortak programdan akademik başarısızlık nedeniyle ilişkisi kesilenlerin yurt dışındaki yükseköğretim kurumu ile de ilişkisi kesilecektir. Yurt dışındaki bir yükseköğretim kurumundaki uluslararası programdan akademik başarısızlık nedeniyle ilişkisi kesilen öğrenciler yurt içinde yükseköğretimdeki başarı notu esas alınarak "Yükseköğretim Kurumlarında Önlisans ve Lisans Düzeyindeki Programlar Arasında Geçiş, Çift Anadal, Yan Dal ile Kurumlararası Kredi Transferi Yapılması Esaslarına İlişkin Yönetmelik" hükümlerine göre Türkiye'deki başka bir yükseköğretim kurumundaki eşdeğer bir programa yatay geçiş yapabilecektir. Akademik başarısızlık dışındaki bir nedenle uluslararası ortak programın bağlı olduğu yükseköğretim kurumlarının birisinden ilişkisi kesilenler diğer yükseköğretim kurumundan da ilişkisi kesilecektir. Öğrencinin öğrenim görmekte olduğu bir uluslararası ortak programdan aynı üniversite veya başka bir üniversite bünyesinde aynı alanda yürütülen diğer uluslararası ortak programa Yükseköğretim Kurulu tarafından çıkarılmış Yükseköğretim Kurumlarında Önlisans ve Lisans Düzeyindeki Programlar Arasında Geçiş, Çift Anadal, Yan Dal ile Kurumlararası Kredi Transferi Yapılması Esaslarına İlişkin Yönetmeliğe uygun olarak yatay geçiş yapılabilir. Bir uluslararası ortak programdan yurt içindeki diğer eğitim programlarına veya yurt içindeki bir programdan uluslararası ortak bir programa yatay geçiş ise Yükseköğretim Kurulu tarafından çıkarılmış yukarıda belirtilen yönetmeliğe uygun olarak yatay geçiş yapılabilir.

Bk. 708. Bu programdaki öğretim dili en az %30 Arapça'dır.

Bk. 709. İstanbul Medipol Üniversitesinde öğretim ücreti tabidir. 2014-2015 akademik yılında öğretim ücreti yıllık; Tıp Fakültesi için 46.000 TL, Tıp Fakültesi (İngilizce) için 52.000 TL, Diş Hekimliği Fakültesi için 42.000 TL, Eczacılık Fakültesi için 37.000 TL, Hukuk Fakültesi için 31.000 TL, Sağlık Bilimleri Fakültesinin Hemşirelik Bölümü için 15.400 TL, Beslenme ve Diyetetik Bölümü için 20.000 TL, Sağlık Yönetimi Bölümü için 13.000 TL, Fizyoterapi ve Rehabilitasyon Bölümü için 22.000 TL, Odyoloji Bölümü için 22.000 TL, Ebelik Bölümü için 14.000 TL, Ortez-Protez Bölümü için 20.000 TL, Çocuk Gelişimi Bölümü için 18.000 TL, İnsan ve Toplum Bilimleri Fakültesinin Psikoloji Bölümü için 17.000 TL, Mühendislik ve Doğa Bilimleri Fakültesinin Elektronik Mühendisliği Bölümü için 25.000 TL, Biyomedikal Mühendisliği Bölümü için 25.000 TL, Güzel Sanatlar Tasarım ve Mimarlık Fakültesinin Türk Müziği Bölümü için 16.000 TL'dir. Sağlık Hizmetleri Meslek Yüksek Okulu Bölümlerinde 12.700 TL ve Adalet Meslek Yüksek Okulu Adalet Bölümünde 17.000 TL ve bütün lisans programlarında Hazırlık Programı için 29.000 TL'dir. İsteğe bağlı hazırlık sınıfı okuyacak öğrenciler hazırlık programına %25 burslu olarak kabul edilirler. Bu ücretlere KDV ilave edilecektir. Bankayla eğitim ve öğretim kredi anlaşması yapılarak, eğitim ve öğretim ücreti banka aracılığıyla tahsil edilecektir. Öğretim ücretinin tamamının kayıt sırasında peşin veya kredi kartı ile tek seferde ödenmesi durumunda %5 indirim uygulanacaktır. %50 veya %25 Burslu olarak eğitim göreceği olan şehit ve gazî çocuklarına ayrıca %10 eğitim indirimi yapılır. Ücretin iki taksitle ödenmesi talebi halinde yarısı kayıt anında, yarısı bahar dönemi başında olmak üzere vadelenir. Eğitim Öğretim Ücreti üniversite tarafından tahsilat için ilan edilen banka ve bankanın prosedürlerine uygun Kredili Mevduat Hesabı (KMH) sözleşmesi düzenlenmesi koşulu ile ilk taksiti kayıt sırasında, kalan dokuz(9) taksiti ise Ekim 2014 - Haziran 2015 ayları arasında her ayın en geç üçüncü gününe

kadar ödenir. Limiti ve son kullanım tarihi bir yıllık eğitim öğretim ücretini ödemeye yeterli ve üniversitenin anlaşmalı olduğu bankaların taksitlendirme özelliğini taşıyan Banka Kredi Kartlarıyla da on (10) taksitle ödeme yapmak mümkündür. Her yıl için öğrenim ücreti Mütevelli Heyeti tarafından yeniden belirlenip, akademik yıl başlamadan ilan edilir. Öğretim ücretindeki olası yıllık artışlar, bir önceki yıla göre tüketici fiyatlarındaki artış (TÜFE) ile sınırlı tutulacaktır. 2014 ÖSYS sonucuna göre tüm lisans programlarının % 25 Burslu kontenjanını 1.sırada tercih ederek yerleşen adaylara kendilerine % 25 bursluluk oranında tahakkuk edecek öğrenim ücretinden ayrıca % 25 indirim yapılacaktır. Yerleştiği programın puan türünde standart eğitim süresince ve hazırlık sınıfında da geçerli olmak üzere; ilk 100 e giren öğrenciyeye 3000 TL tutarında aylık eğitim bursu (yılda 7 ay boyunca) ile ücretsiz yurt ve yemek olanağı, 101-300 arasında yer alan öğrenciyeye 2000 TL tutarında aylık eğitim bursu (yılda 7 ay boyunca), 301-600 arasında yer alan öğrenciyeye 1500 TL tutarında aylık eğitim bursu (yılda 7 ay boyunca) ve 601-1000 arasında yer alan öğrenciyeye 1000 TL tutarında aylık eğitim bursu (yılda 7 ay boyunca) verilecektir. İstanbul Medipol Üniversitesi burslu programlara yerleştirilen öğrencilere sağlanan burs ve indirimler sadece eğitim-öğretim ücretini kapsamaktadır. Barınma, beslenme, ulaşım, kitap, eğitim malzemesi vb. konular burs kapsamı dışındadır. İstanbul Medipol Üniversitesinde verilen burslar karşılıksız olup; ancak mazeretsiz devamsızlık nedeni ile başarısızlık, disiplin suçu işlenmesi ve yatay geçiş yapılması durumunda kesilir. Hemşirelik Programında staj zorunludur.(Ayrıntılı bilgi için Üniversiteye başvurunuz.)

- Bk. 710. İstanbul Şehir Üniversitesinde eğitim-öğretim ücrete tabidir. 2014-2015 akademik yılında yerleştirilen öğrenciler için öğrenim ücreti; lisans programlarında KDV dâhil yıllık 28.500 TL, hazırlık programlarında ise KDV dâhil yıllık 25.250 TL'dir. Öğrenim ücretinin tamamı ilk kayıt sırasında ödenebileceği gibi, dönemlik olarak da ödenebilecektir. Üniversitenin anlaşma yaptığı bankaların kredi kartlarına yıllık ödemelerde altı, dönemlik ödemelerde üç taksitle kadar ödeme imkânı sağlanır. Üniversitenin anlaşmalı olduğu konukevinde ücretler oda türlerine göre değişmektedir. Konukevi talepleri, tam burslulara ve İstanbul dışından gelenlere öncelik verilerek dâhilinde karşılanabilecektir. İstanbul Şehir Üniversitesinde burslar ve burs kapsamında aylık nakit ödenen destek bursları karşılıksız olup, öğrenci öğrenimine ve derslerine devam ettiği sürece verilir. İngilizce Hazırlık Programı dâhil olmak üzere eğitimi süresince öğrenimine devam etmeyen öğrencinin, burs kapsamındaki nakit ödemeleri ilgili yarıyıl için kesilir. Burslar ve burs kapsamında aylık nakit ödenen destek bursları; İngilizce hazırlıkta geçirilecek süre (1+1 yıl) ile lisans eğitimindeki Tam Burslular için (4yıl), %50 burslular için (4+1 yıl), %25 burslular için (4+2 yıl) süreyle, öğrenimi süresince not ortalaması koşulu veya ders geçme başarı koşulu aranmaksızın devam eder. İngilizce Hazırlık Programında geçirilecek birinci yılın sonunda; devam koşulunu sağlamadığı için başarısız olan öğrencinin, lisans öğrencisi oluncaya kadar geçen süre içerisinde, öğrenim ücretinden muafiyet ile burs kapsamındaki diğer hakları verilmez. Lisans programına başladığında bu hakları tekrar kazanır. Öğrenim ücreti ve konukevi ücretleri her yıl Mütevelli Heyeti tarafından fiyat ve maliyet artışları dikkate alınarak, Ağustos ayında açıklanan (Temmuz verisi) TÜFE oranından daha yüksek olmamak üzere yeniden belirlenebilir. İstanbul Şehir Üniversitesinin Tam Burslu programlarına yerleştirilen ve kayıt yaptıran öğrencilere derslere kaydolduğu her yarıyıl için geçerli olmak üzere; 1) Öğrenim ücretinin tamamından muafiyet, 2) 9 ay süre ile yemek bursu, 3) Üniversitenin anlaşmalı olduğu konukevinde ücret ödemedene kalma imkânı sağlanır. 2014-2015 Akademik Yılında Üniversiteye giriş başarı bursu ile tam burslu kontenjanlara yerleştirilen ve kayıt yaptıran öğrencilerden, her yarıyıl derslere kaydolmak ve devam etmek şartıyla, yerleşme puanı ile ilgili programın puan türüne göre Türkiye genelinde ilk 2000 öğrenci içinde yer alanlara; tam burs ile sağlanan imkânlarla ek olarak 9 ay süre için aylık 700 TL nakit ödeme yapılır. Tam burslu kontenjanlara yerleştirilen öğrenciler daha önce herhangi bir yükseköğretim kurumundan mezun olmuşlarsa yukarıda belirtilen; konukevi, yemek imkânlarından ve ek olanaklardan yararlanamazlar, sadece öğrenim ücretinden muafiyet hakkını elde ederler. İslami İlimler %50 burslu lisans programına kaydını yaptıran öğrencilerden, kendi puan türlerinde ilk 2000'e girenler, Tam Burslu kontenjanlara ilk 2000'den yerleştirilen ve kayıt yaptıran öğrencilere sağlanan tüm imkânlardan yararlanırlar. Bu öğrencilerden ilgili puan türündeki LYS'ye girerek, diğer bölümlere kurum içi yatay geçiş yapma hakkı elde eden öğrenciler, sadece %50 burs hakkına sahip olup yukarıda belirtilen diğer ek imkânlardan yararlanamazlar. İstanbul Şehir Üniversitesinde, üniversiteye ilk girişte sunulan yerleşme bursları dışında aşağıda belirtilen indirim ve destek bursları verilmektedir. İlk Tercih Bursu: Ücretli ve kısmi burslu programlara birinci tercihinden yerleştirilenlerle, yerleştiği tercih sırasına kadar olan tüm tercihleri İstanbul Şehir Üniversitesi programları olanlara %10 oranında indirim kapsar. Akademik

Başarı Bursu: Lisans eğitimindeki ilk akademik yılın bahar yarıyılı sonunda en az 30 krediyi, takip eden yıllarda ise o akademik yıla ait derslerin kredisinin %75'ini almış ve başarmış olması kaydıyla, genel not ortalaması en az 3.50 ve üzeri olan öğrencilere değişik oranlarda yapılacak indirim kapsar. I.B. Destek Bursu: Üniversitenin ücretli ve kısmi burslu programlarına yerleştirilen öğrencilerden Uluslararası Bakalorya (IB) diplomasına sahip olup, diploma notu 32 ve üstü olan öğrencilere, ödemeleri gereken öğrenim ücretinden %25 oranında indirim kapsar. Abitur Destek Bursu: Üniversitenin ücretli ve kısmi burslu programlarına yerleştirilen öğrencilerden Abitur diplomasına sahip olup, diploma notu 2 veya daha iyi olan öğrencilere, ödemeleri gereken öğrenim ücretinden %25 oranında indirim kapsar. Matura (Reifeprüfung) Destek Bursu: Üniversitenin ücretli ve kısmi burslu programlarına yerleştirilen öğrencilerden Matura (Reifeprüfung) diplomasına sahip olup, diploma notu 1,5 veya daha iyi olan öğrencilere, ödemeleri gereken öğrenim ücretinden %25 oranında indirim kapsar. Şehit Çocukları Bursu: ÖSYS sonucunda Üniversitenin programlarından birine yerleştirilen şehit çocukları için öğrenim ücretinden % 100 oranında indirim kapsar. Peşin Ödeme İndirimi: Öğrenim ücretinin tamamının yıllık olarak ödenmesi durumunda %5 oranında, dönemlik olarak ödenmesi durumunda ise %2 oranında indirim kapsar. Kardeş İndirimi: İstanbul Şehir Üniversitesi programlarında öğrenim görmekte olan her bir kardeşe öğrenim ücretinin %10'u oranında indirim kapsar. Üniversitemize kayıt yaptıran her öğrenciyeye öğrenim süresince kullanacakları dizüstü bilgisayar verilir. Burs ve indirimlerin hangi durumlarda devam edeceği İstanbul Şehir Üniversitesi Burs Yönergesinde belirtilmiştir. Öğrenci birden fazla indirim (peşin ödeme indirim ve ilk tercih bursu hariç) ve indirim niteliğindeki burs kapsamına girerse sadece birisinden ve en yüksek olanından yararlanır. Burslar ve indirimler öğrencinin ödemekle yükümlü olduğu ücret üzerinden yapılır. Üniversiteye Giriş Başarı Bursları dışında kalan burslar İngilizce hazırlıkta (1+1 yıl), lisans eğitiminde (4+2 yıl) ile sınırlıdır. Yukarıda belirtilen devamsızlık konusundaki koşullar bu burslar için de geçerlidir. Ayrıntılı bilgiye üniversitemiz web sayfasından (www.sehir.edu.tr) ulaşılabilir.

- Bk. 711. Avrupa Meslek Yüksekokulu, Avrupa Eğitim Vakfı tarafından kurulmuş bir vakıf meslek yüksekokuludur. 2014-2015 öğretim yılında tüm programlar için yıllık ücreti 12.000 TL'dir. Belirtilen ücrete %8 KDV dahil edilmiştir. Ödeme koşulları, burs ve kayıt şartları ile ilgili bilgiler için www.avrupa.edu.tr adresine girilip öğrenci işleri menüsü incelenmelidir.
- Bk. 712. **1. Kısım koşullarda yer almaktadır.**
- Bk. 713. Üniversitemizi tercih eden öğrencilerden uygun olanlara kampus içinde bulunan çağrı merkezinde çalışma imkanı sağlanacaktır. Ayrıca başarılı ve fakir öğrencilere Üniversite Vakfı tarafından imkanlar nispetinde burs ve yurt sağlanacaktır.
- Bk. 714. İstanbul 29 Mayıs Üniversitesi'nde eğitim-öğretim ücrete tabidir. İstanbul 29 Mayıs Üniversitesi lisans programlarında bütün kontenjanlar tam veya kısmi bursludur. Daha önce herhangi bir yükseköğretim kurumundan lisans derecesiyle mezun olanlar sadece %25 burslu programları tercih edip kayıt yaptırabilirler. %50 ve %25 burslu öğrencilerin ödeyeceği ücretler hazırlık sınıfları ile Felsefe, Tarih, Türk Dili ve Edebiyatı, İslam ve Din Bilimleri, Arapça Mütercim Tercümanlık, Sosyal Hizmet programlarında 15.000 TL+KDV, Siyaset Bilimi ve Uluslararası İlişkiler, Psikoloji, Ekonomi, İngilizce Mütercim Tercümanlık programlarında 18.000 TL +KDV üzerinden hesaplanır ve 10 taksit yapılır; peşin ödenirse %6 indirim uygulanır. Hazırlık sınıfında okutulacak kitaplar o yılın öğrenim ücretine dahil olup üniversite tarafından verilir. Müteakip yılların eğitim-öğretim ücreti -yıllık ortalama ÜFE artış oranını geçmemek kaydıyla- Üniversite Mütevelli Heyeti tarafından belirlenir. A) "Tam Burslu" kontenjanlara kayıt yaptıran öğrencilere şu imkânlar sağlanır: a) "Öğrenim Bursu" (eğitim-öğretim ücretinin tamamını kapsar). b) Herhangi bir lisans programına kayıt yaptıran öğrencilerden bu programın puan türünde ilk 100'e girenlere dokuz ay süreyle ayda 2.000 TL "Üstün Başarı Bursu". c) Yukarıdaki burs kapsamına girmeyip Tarih, Türk Dili ve Edebiyatı, İslam ve Din Bilimleri, Psikoloji, Siyaset Bilimi ve Uluslararası İlişkiler, Ekonomi, Sosyal Hizmet programlarına kayıt yaptıran öğrencilerden bu programların puan türünde ilk 500'e girenlere dokuz ay süreyle ayda 1.500 TL, 501-1000 arasına girenlere 1.000 TL, 1001-2500 arasına girenlere 600 TL; Arapça Mütercim Tercümanlık, İngilizce Mütercim Tercümanlık programlarına kayıt yaptıran öğrencilerden bu programların puan türünde ilk 500'e girenlere dokuz ay süreyle ayda 1.500 TL, 501-1000 arasına girenlere 1.000 TL, 1001-1500 arasına girenlere 600 TL; Felsefe programına kayıt yaptıran öğrencilerden bu programın puan türünde ilk 1000'e girenlere dokuz ay süreyle ayda 1.500 TL, 1001-2500 arasına girenlere 1.000 TL, 2501-5000 arasına girenlere 600 TL "Özel Başarı Bursu". d) Yukarıdaki iki burs kapsamına girmeyenlere dokuz ay süreyle ayda 400 TL "Destek Bursu". e) "Ücretsiz yurt" (bu imkândan yararlanmak istemeyenlere dokuz ay süreyle aylık standart şehir içi ulaşım ücreti). f) Hazırlık

sınıfta ücretsiz ders kitabı. B) "%50 Burslu" kontenjanlara kayıt yaptıran öğrencilerden (ilgili programın puan türünde olmak kaydıyla), İslam ve Din Bilimleri programında ilk 7000'e, Tarih, Türk Dili ve Edebiyatı programlarında ilk 10000'e girenlere ödeyecekleri ücretten "% 100 indirim" yapılır. C) Felsefe programının "%50 Burslu" kontenjanlarına kayıt yaptıran öğrencilerden bu kontenjanlara yerleştirilenlerin ilk 8'ine ödeyecekleri ücretten "% 100 indirim" yapılır. D) "%50 Burslu" kontenjanlara kayıt yaptıran öğrencilerden (ilgili programın puan türünde olmak kaydıyla), İngilizce Mütercim Tercümanlık programında ilk 3000'e, Arapça Mütercim Tercümanlık programında ilk 10000'e, Psikoloji programında ilk 15000'e, Sosyal Hizmet programında ilk 60000'e, Siyaset Bilimi ve Uluslararası İlişkiler, Ekonomi programlarında ilk 75000'e girenlere ödeyecekleri ücretten "% 50 indirim" yapılır. E) "%50 burslu" kontenjanlara kayıt yaptırmakla birlikte "% 100 indirim" veya "%50 indirim"den yararlanamayanlar ile "%25 burslu" kontenjanlara kayıt yaptıran öğrencilerden, hazırlık sınıfında başarı notu 100 üzerinden 90 ve üstünde olanlar ile lisans programında genel not ortalaması 4.00 üzerinden 3.50 ve üstünde olanlar ertesi yıl eğitim-öğretim ücretinin %50'sinden muaf olurlar; 4.00 üzerinden 3.50 başarısını koruyanların %50 muafiyet hakları devam eder. F) Burslar ve eğitim-öğretim ücretinden indirim hakkı, yükseköğretim kurumundan uzaklaştırma veya çıkarma cezası alınmaması ve bütün derslerden asgari devam şartının yerine getirilmesi koşuluyla hazırlık programında 1 yıl (2 yarıyıl), lisans programında 4 yıl (8 yarıyıl) devam eder. Çift anadal programına kabul edilip koşullarına uyan öğrenciyeye bulunduğu bursluluk statüsünde bir yıl ek süre tanınır. Fakülte Yönetim Kurulunca kabul edilen mazeretli nedeniyle kayıt dondurulduğunda bu süre belirtilen sürelerin dışında tutulur. "Üstün Başarı Bursu" ve "Özel Başarı Bursu" öğrencinin hazırlık sınıfında bir önceki kura / çeyreğe ait not ortalamasının 100 üzerinden en az 80, lisans sınıflarında bir önceki yarıyıla ait yarıyıl not ortalamasının 4.00 üzerinden en az 3.00 olması ve başarısız dersinin bulunmaması halinde devam eder; bu şartları taşımayan öğrenciyeye "Destek Bursu" verilir. "Destek Bursu" nun devam etmesi, hazırlık sınıfında bir önceki kura / çeyreğe ait not ortalamasının 100 üzerinden en az 70, lisans sınıflarında bir önceki yarıyıla ait yarıyıl not ortalamasının 4.00 üzerinden en az 2.00 olması koşuluyla bağlıdır. G) Tam burslu olmayan öğrencilere sağlanacak yurt imkânları hakkında üniversitemizin web sayfasına bakınız.

- Bk. 715. Faruk Saraç Tasarım Meslek Yüksekokulu, Faruk Saraç Moda ve Sanat Vakfı tarafından kurulan bir Yüksek Öğretim Kurumu olup, öğretim ücrete tabidir. 2014-2015 eğitim öğretim yılı için ücretler; Moda Tasarımı, Moda Yönetimi ve Grafik Tasarımı Programları 10.260 TL + %8 KDV, Dış Ticaret, Halkla İlişkiler ve Tanıtım Programları 9.180 TL + %8 KDV'dir. Kayıt esnasında yıllık ücretin tamamı nakit ödendiği takdirde %5 indirim uygulanır. Meslek Yüksekokulunun anlaşmalı olduğu bankaların kredi kartları ile yıllık ücretin tamamını ödemek isteyenler, kayıt esnasında kredi kartı ile 8 eşit taksitte kayıt ücretini ödeyebilirler. Ayrıca, kayıt ücretinin yatırılacağı bankanın prosedürleri çerçevesinde kredi alınarak (ilgili banka ve öğrenci arasındaki sözleşme çerçevesinde) taksitli ödeme yapılabilir. Bu ücretler eğitim-öğretim ücreti olup, barınma, beslenme, ulaşım ve kitap giderlerini kapsamamaktadır. Meslek Yüksekokulumuz programlarına yerleştirilen öğrencilerden; ücretli ve (%25 burslu) kontenjanlara kesin kayıt yaptıran şehit/gazi çocuklarına %10, kardeş öğrencilere %10, yetim öğrencilere %10 eğitim indirimi sağlanacaktır. Burslu programlara yerleştirilen öğrencilere sağlanacak burs, sadece öğrenim ücretini kapsamaktadır. Burslar öğrenciyeye, öğrenimini başarıyla devam ettirdiği sürece verilir. Yıllık not ortalaması 2.00'nin altına düşen ve disiplin cezası alan, devamsızlığı olan ve başka bir eğitim programına yatay geçiş yapması halinde öğrencinin bursu kesilir. Eğitim ücretleri her yıl Mütevelli Heyet tarafından belirlenir. Tüm öğrenciler giriş yılına bakılmaksızın o yıl için ilan edilen yeni öğrenim ücretine ve ödeme koşullarına uymakla yükümlüdür. Kayıt olan öğrencinin eğitimine devam etmemesi durumunda, yıllık eğitim ücreti, kesin kayıt tarihini 15 gün geçtiği takdirde iade edilmez.
- Bk. 716. KTO Karatay Üniversitesi'nde yıllık öğrenim ücreti, 2014-2015 eğitim öğretim yılında Mühendislik Fakültesi için 18.500 TL, İktisadi ve İdari Bilimler Fakültesi için 16.500 TL, Hukuk Fakültesi için 18.000 TL, Güzel Sanatlar ve Tasarım Fakültesi için 19.000 TL, Adalet Meslek Yüksekokulu için 10.000 TL ve İngilizce Hazırlık Sınıfı için 15.000 TL'dir. Ücretlere %8 KDV dahildir. Öğrenim ücretinin ilk yarısı üniversiteye kayıt sırasında, ikinci yarısı ise ikinci yarıyıl başında ders kayıtları sırasında ödenir. Öğrenim ücretinin tamamının eğitim öğretim yılı başında ödenmesi halinde %5 indirim uygulanır. Üniversitenin anlaşmalı olduğu bankanın prosedürlerine uygun kredi sözleşmesi düzenlenmesi koşulu ile veya üniversitenin anlaşmalı olduğu taksit özelliğine sahip, banka kredi kartları ile birinci dönem 4, ikinci dönem 4 veya tamamı 8 taksitte ödenir. KTO Karatay Üniversitesi, kayıtlı öğrenciler için sonraki yıllarda öğrenim ücretinde yapılacak yıllık artışları, bir

önceki yıla göre Tüketici Fiyatları Endeksindeki (TÜFE) artış ile sınırlı tutmayı taahhüt etmektedir. Üniversiteye Giriş Yüksek Başarı Bursunu (GYBB) kazanan bir öğrenciyeye akademik yıl boyunca 8 ay olmak üzere, Türkiye genelinde (LYS'de yerleştirme puan türüne göre) 1-100 arası derece yapan öğrencilere aylık : 4000,00 TL, 101-1000 arası derece yapan öğrencilere aylık : 3000,00 TL. 1001-2500 arası derece yapan öğrencilere aylık: 2000,00 TL. 2501-5000 arası derece yapan öğrencilere aylık: 1000,00 TL. 5001-10000 arası derece yapan öğrencilere aylık: 500,00 TL. kadar burs verilir. KTO Karatay Üniversitesinin Lisans Programlarından birini, (Hukuk Fakültesi, İnşaat Mühendisliği, Sosyal Hizmet, Mimarlık ile İç Mimarlık ve Çevre Tasarımı hariç) ilk tercihine yazarak bu tercihinde yerleştirilenlere %30, ikinci tercihine yazarak bu tercihinde yerleştirilenlere %20, üçüncü tercihine yazarak bu tercihinde yerleştirilenlere %10 oranında yerleşme sırasına bakılmaksızın normal eğitim öğretim süresi boyunca tercih bursu verilecektir. İki farklı burs almaya hak kazanan öğrenciler birisinden ve en yüksek olan burstan yararlanır. Burslu programlara yerleştirilen öğrencilere sağlanan burs sadece öğrenim ücretini kapsamaktadır. Bunun dışında kalan; barınma, beslenme, ulaşım, kitap, yurtdışında eğitim giderleri burs kapsamı dışındadır. Burslar İngilizce Hazırlık Programı'nda geçirecek bir yıllık süreyi de kapsar. Normal Eğitim-Öğretim süresince not ortalamasının düşük olması ya da alttan derslerin bulunması halinde burslar kesilmez. Burada sözü edilen öğrenim ücreti bursu, sadece bu kılavuzda 'Burslu' öğrenci alınacağı belirtilen programlara yerleştirilen öğrencileri kapsamaktadır. Ücretli ya da kısmi burslu kontenjanından kayıt yaptıran öğrenciler burs yetersizliği belirlenecek not ortalamalarını tutturmaları ve sınıflarında dereceye girmeleri halinde eğitim-öğretim ücretinin yarısı veya tamamının muaf tutulabilirler. Bu burslara üstün başarı bursu adı verilmektedir.

- Bk. 717. Gedik Eğitim ve Sosyal Yardım Vakfı tarafından kurulan Gedik Üniversitesinde eğitim-öğretim ücretlidir. Bu ücretler her yıl Mütevelli Heyetçe tespit edilir. 2014-2015 eğitim-öğretim yılında öğrenim ücreti: Meslek Yüksekokulu tüm programları için; 14.400 TL, Yabancı Diller Yüksekokulu (Hazırlık sınıfında) 18.400 TL, Spor Bilimleri Fakültesinde: 19.400 TL, diğer tüm Fakültelerin lisans bölümleri için 20.800 TL, dir. Ücretlere KDV dahildir. Öğrenim ücreti, Üniversite tarafından tahsilat için ilan edilen banka ve bankanın prosedürlerine uygun kredili sözleşme düzenlenmesi koşulu ile ilk taksitli kayıt sırasında, kalan dokuz taksitli ise Ekim-Haziran ayları arasında her ayın ilk beş günü içinde olmak üzere toplam on eşit taksitte ödenebilir. Peşin ödemelerde %10 indirim uygulanır, Gedik Holding çalışanlarına ve çocuklarına %10, Halil Kaya Gedik Teknik ve Endüstri Meslek Lisesi mezunlarından burslu kazananlara %10, ücretli kazananlara %25 indirim uygulanır, kardeş indirimi kardeşlerden birisi için %10 dur. Şehit ve Gazi çocuklarına, %25 burs verilecektir. Milli sporculara %25 indirim uygulanır, ÖSYS'de ilk beş bine giren öğrencilere, Gedik Üniversitesini tercih etmeleri ve ücretli kazanmaları halinde %50 Halil Kaya Gedik bursu verilir. Burslu Program/Bölümlere yerleştirilen öğrencilere sağlanan burs sadece öğretim ücretini kapsar. Bunun dışında kalan barınma, beslenme, ulaşım, kitap vb. giderler burs kapsamı dışındadır. Burslar karşılıksızdır. Normal Eğitim öğretim süresince devam eden öğrencileri için kesilmez. Burada sözü edilen burs, sadece bu kılavuzda 'burslu' öğrenci alınacağı belirtilen öğrencileri kapsar. Ayrıca her akademik yılsonunda yapılacak değerlendirmeye göre üstün başarı gösteren öğrencilere, o yılı izleyen öğretim yılı için geçerli olmak üzere karşılıksız "Akademik Başarı Bursu" verilecektir. Bu bursun miktar ve koşulları her akademik yıl için mütevelli heyetimizce belirlenir.
- Bk. 718. Mevlana Üniversitesinde eğitim-öğretim ücrete tabidir. 2014-2015 eğitim-öğretim yılında öğrenim ücretleri; Tıp Fakültesi için 29.750 TL; Hukuk Fakültesi için 21.000 TL; Mühendislik Fakültesi için 19.500 TL; İşletme Fakültesi için 17.500 TL; Eğitim Fakültesinin Bilgisayar ve Öğretim Teknolojileri Öğretmenliği bölümü için 17.500 TL, Eğitim Fakültesinin diğer bölümleri için 16.500 TL; Sağlık Hizmetleri Yüksekokulunun Hemşirelik bölümü için 12.000 TL, Beslenme ve Diyetetik bölümü için 15.500 TL ve Fizyoterapi ve Rehabilitasyon bölümü için 17.500 TL; Adalet Meslek Yüksekokulu için 11.000 TL; İş Sağlığı ve Güvenliği (Uzaktan Eğitim) ön lisans programı için 5.000 TL; İngilizce Hazırlık Sınıfı için 17.500 TL'dir. Öğrenim ücretlerine KDV dahildir. Öğrenim ücreti, ilk taksitli kayıt sırasında peşin, kalan sekiz (8) taksitli banka sözleşmesi ile en fazla dokuz (9) taksitte tahsil edilir. Öğrenim ücretinin kesin kayıt sırasında peşin ödenmesi halinde %5 indirim uygulanır. Öğrenim ücreti artışı, normal öğrenim süresince her yıl %5 oranını geçmeyecek şekilde hesaplanır. Üniversitemizin İş Sağlığı ve Güvenliği ön lisans programında bulunan tüm dersler ile diğer ön lisans ve lisans programlarında bulunan bazı dersler uzaktan eğitim olarak verilmektedir, bu dersler için öğrencilerin internet bağlantısı olan kişisel bir bilgisayarı kullanma olanağına sahip olmaları gerekmektedir. Burslu kontenjanlara yerleştirilen öğrencilere

sağlanan burslar sadece öğrenim ücretini kapsamaktadır. Burslu kontenjanlara yerleştirilen öğrenciler ile yurt bursu alan öğrencilerin bursları, öğrenci öğrenime devam ettiği ve normal eğitim-öğretim süresini aşmadığı sürece kesilmeden devam eder, herhangi bir not başarı şartı aranmaz. YGS-LYS yerleştirme sıralamasında ek puan ve ek başarı sırasıyla derece yapanlar hariç, dil puan türü ile öğrenci alan bölümlerimiz dışında, kayıt yaptırdığı puan türüne göre öğrencilerden ilk 100'e girenlere 1000 TL, 101-1000 arasına girenlere 750 TL, 1001-3000 arasına girenlere 500 TL, 3001-5000 arasına girenlere 250 TL aylık YGS-LYS Başarı Bursu verilir. YGS-LYS Başarı Bursu her yarıyıl 4 ay boyunca ödenir. YGS-LYS Başarı Bursunun devamı için; her yarıyıl genel not ortalamasının 4,00 üzerinden en az 3,00 olması, başarısız ve devamsızlıktan kalan dersinin bulunmaması gerekmektedir. Hazırlık sınıfı öğrencilerimize, %75 burs, %50 burs, %25 burs veya ücretli olarak kayıt yaptıran öğrencilerimize, normal eğitim-öğretim süresi boyunca bahar yarıyılı sonlarında yapılacak sadece bir önceki eğitim-öğretim yılının güz ve bahar yarıyılılarının ortalaması değerlendirilmesine göre, Mütevelli Heyetince belirlenen miktar ve koşullarda Akademik Başarı Bursu verilir. Üniversite tercihlerinden önce Rektörlük tarafından yapılacak olan spor mülakatlarına, aktif spor hayatına devam ederek; resmi müsabakalarda Altın, Gümüş veya Bronz madalya almış ya da Lisanslı veya Milli sporcu olarak başvurularından başarılı bulunan adaylara üniversitemize kayıt yaptırmaları durumunda Mütevelli Heyetince belirlenen oran ve koşullarda Spor Bursu verilir. YGS-LYS yerleştirme sıralamasında ek puan ve ek başarı sırasıyla derece yapanlar hariç, dil puan türü ile öğrenci alan bölümlerimiz dışında, kayıt yaptırdığı puan türüne göre öğrencilerden ilk 100'e girenlere yurtlar ücretsiz, 1001-3000 arasına girenlere yurtlarda %50 indirim, 3001-5000 arasına girenlere ise yurtlarda %25 indirim uygulanır. İlköğretim Matematik ve Bilgisayar-Öğretim Teknolojileri Öğretmenliği, Bilgisayar, Makine ve Mekatronik Mühendisliği ile İşletme bölümlerinin %75 burslu, %50 burslu, %25 burslu veya ücretli kontenjanlarına kayıt yaptıran Şehit çocukları için 3'er kontenjan ayrılmıştır. Şehit çocukları için ayrılan bu kontenjanlara %50 indirim uygulanacaktır. Belirtilen bölümlere üçten fazla şehit çocuğunun kayıt yaptırması halinde, öğrenciler ek puansız yerleştirme puanına göre sıralanarak ilk üç sıradaki öğrenciye indirim yapılacaktır. Üniversitemiz hakkında ayrıntılı bilgiler www.mevlana.edu.tr internet adresinde bulunmaktadır.

- Bk. 719. Toros Üniversitesinde eğitim ücrete tabidir. 2014-2015 eğitim yılında yıllık öğrenim ücreti tüm lisans programları ve İngilizce hazırlık programı için 17.500.-TL, ön lisans programları için 9.000 TL'dir. Bu ücretlere %8 KDV eklenecektir. Yıllık öğrenim ücretini peşin ödeme ve taksitli ödeme seçenekleri mevcuttur. Öğrenim ücreti kesin kayıt sırasında tamamı peşin (nakit) olarak ödenirse %5 indirim uygulanır. Taksitli ödeme, banka kredi sözleşmesiyle veya banka kredi kartıyla, ilk taksiti kesin kayıt sırasında, kalan 9 taksiti Ekim - Haziran ayları arasında eşit taksitlerle olmak üzere, toplam 10 eşit taksitte yapılır. ,Kayıt için ilk ödemeler ilgili banka hesabına yatırılır ve dekontla kayıt işlemi başlatılır. Öğrenim ücretinin ödenmesi hakkında bilgi www.toros.edu.tr adresinden alınabilir. Yıllık öğrenim ücreti Mütevelli Heyet tarafından günün ekonomik koşullarına göre her yıl yeniden belirlenir. Tüm öğrenciler giriş yılına bakılmaksızın o yıl için belirlenen öğrenim ücretini belirlenen ödeme koşullarına uyarak ödemekle yükümlüdürler. Burslu programlara yerleştirilen öğrencilere sağlanan burs sadece burslu öğrenci alınacağı belirtilen programlara yerleştirilen öğrencileri ve sadece öğrenim ücretini kapsar. Bunun dışında kalan, barınma, beslenme, ulaşım, kitap, yurt dışında eğitim giderleri gibi giderler burs kapsamı dışındadır. Bu burslar İngilizce hazırlık programında geçirilen bir yıllık süreyi de kapsar. Bu burslar karşılıksız olup normal eğitim-öğretim süresini kapsar; normal eğitim-öğretim süresini aşan süreyi kapsamaz. MEV Özel Toros Koleji, Özel Toros Fen Lisesi ve Özel Tarsus Toros Anadolu Lisesi mezun olanlara Toros Okulları İndirimi adıyla Mütevelli Heyet tarafından belirlenen oranda öğrenim ücretinden indirim uygulanır. Toros Üniversitesi'ne yerleştirilen öğrencilere sağlanan diğer burs ve indirimler hakkında bilgi www.toros.edu.tr adresinden alınabilir. Toros Üniversitesi Mersin'de kent içinde olup Toros Üniversitesinin yurdu bulunmaktadır. Toros Üniversitesi yurt ücretleri hakkında bilgi www.toros.edu.tr adresinden alınabilir. İsteğe bağlı İngilizce Hazırlık Programı ücretlidir (Ayrıntılı bilgi için üniversiteye başvurunuz.).

- Bk. 720. Turgut Özal Üniversitesinde eğitim-öğretim ücretlidir. Öğrenim ücreti 2014-2015 yılı için Hukuk Fakültesi, Mühendislik Fakültesi ile İktisadi ve İdari Bilimler Fakültesi için 20.600 TL, Tıp Fakültesi için 31.000 TL, Hemşirelik Yüksekokulu için 17.000 TL, Fizik Tedavi ve Rehabilitasyon Yüksekokulu için 18.000 TL, Sağlık Yüksekokulu için 17.000 TL, Ankara Meslek Yüksekokulu için 11.750 TL, Sağlık Bilimleri Meslek Yüksekokulu için 12.750 TL'dir. Eğitim ücretlerine KDV dahildir. Eğitim-öğretim ücreti her yıl (TEFE) ve (ÜFE)

ortalaması alınarak artırılır. Burslu programlara yerleştirilen öğrencilere sağlanan burslar karşılıksızdır ve sadece öğrenim ücretini kapsar. Barınma, beslenme, ulaşım, kitap vb. konular öğrenim ücreti kapsamı dışındadır. Tam veya kısmi (%75, %50 veya %25) burslu programlara yerleşen öğrencilerin bu bursları, azami öğrenim süresi (6 yıllık programlar için 9 yıl, 4 yıllık programlar için 7 yıl ve 2 yıllık programlar için 4 yıl) boyunca başarı durumuna bakılmaksızın devam eder. Yerleştiği puan türünde LYS'de başarı gösterenlere verilen ve aşağıda belirtilen nakit burslar, öğrenciler yerleştirildiği programdaki öğreniminde başarılı olduğu sürece devam eder. LYS/YGS'de yerleştiği puan türünde Mühendislik Fakültesi, İktisadi ve İdari Bilimler Fakültesi, Hemşirelik Yüksekokulu, Sağlık Yüksekokulu ve Fizik Tedavi ve Rehabilitasyon Yüksekokuluna kayıt yaptıran öğrencilerden normal öğrenim süresince yıllık; İlk 100'e girenlere 8 ay süre ile nakit 2.500 TL, 101-1.000'e girenlere 8 ay süre ile nakit 2.000 TL, 1001-3000'e girenlere 8 ay süre ile nakit 1.000 TL, 3001-5000'e girenlere 8 ay süre ile nakit 750 TL, 5001-15000'e girenlere 8 ay süre ile nakit 500 TL "Öğrenim Bursu" verilir. LYS/YGS'de yerleştiği puan türünde ilk 1.000'e giren ve Üniversitemizin Hukuk Fakültesi, Mühendislik Fakültesi, İktisadi ve İdari Bilimler Fakültesi, Hemşirelik Yüksekokulu, Sağlık Yüksekokulu ve Fizik Tedavi ve Rehabilitasyon Yüksekokuluna kayıt yaptıran tüm öğrenciler, kazanmış oldukları program (%75 Burslu, %50 Burslu, Ücretli) türü ne olursa olsun, tam burslu olarak öğrenim görme hakkı kazanırlar. LYS'de yerleştiği puan türünde Tıp Fakültesi ve Hukuk Fakültesine kayıt yaptıran öğrencilerden normal öğrenimleri süresince yıllık; İlk 100'e girenlere 8 ay süre ile nakit 2.500 TL, 101-250'e girenlere 8 ay süre ile nakit 1.500 TL, 251-500'e girenlere 8 ay süre ile nakit 750 TL, 501-1000'e girenlere 8 ay süre ile nakit 500 TL, 1001-3000'e girenlere 8 ay süre ile nakit 250 TL "Öğrenim Bursu" verilir. LYS'de yerleştiği puan türünde ilk 750'ye giren ve Üniversitemizin Tıp Fakültesine kayıt yaptıran tüm öğrenciler, kazanmış oldukları program (%50 Burslu, Ücretli) türü ne olursa olsun, tam burslu olarak öğrenim görme hakkı kazanırlar.

- Bk. 721. Nişantaşı Üniversitesi Eğitim-Öğretimi ücrete tabidir. Nişantaşı Üniversitesi Ön Lisans Programları 2014-2015 Eğitim-Öğretim yılı ücreti; İngilizce Hazırlık Sınıfı ile I.Öğretim ve II.Öğretim programları için 21.900 TL. + % 8 KDV'dir. Nişantaşı Üniversitesi Lisans Programları 2014-2015 Eğitim-Öğretim yılı ücreti; İngilizce Hazırlık Sınıfı ile I.Öğretim programları için 33.900 TL.+ % 8 KDV'dir. Nişantaşı Üniversitesinin ÖSYM tarafından burslu programlarına yerleştirilen öğrencilere sağlanan burslar karşılıksız olup, başarı durumuna bakılmaksızın normal eğitim-öğretim süresince (lisans eğitimi için 4 yıl, ön lisans eğitimi için 2 yıl) devam eder ve varsa zorunlu yabancı dil hazırlık programında geçirecek 1 yıl süreyi de kapsar. Disiplin cezası alan öğrencilerin bursu kesilir. Mütevelli Heyetinin Kararı ile bursun devam edip etmeyeceğine karar verilir.
- Bk. 722. 1. Kısım koşullarda yer almaktadır.
- Bk. 723. Bu programda eğitimin ağırlıklı olarak laboratuvar derslerine dayalı olması nedeniyle, düzeltilmeyen görme ve ileri derecede fiziksel engelli olanlar dersleri takip etmekte zorluklarla karşılaşabilirler.
- Bk. 724. Bu program SHY 147 yetki belgesine sahiptir. Bu programı tercih edecek öğrenciler toplam 2400 saatlik eğitimi SHY 147 yetki belgesine sahip bir kuruluştan almakla yükümlüdürler. Öğrencilerin daha önceden SHY 147 belgesine sahip olmayan bir kurumdan almış oldukları dersleri yeniden almaları gerekmektedir.Yüksekokulun 7. ve 8. yarıyıl dersleri protokol yapılan havacılık kurum ve kuruluşlarında Yüksekokulca belirlenecek şartlar ve kontenjanlar dahilinde yapılabilir. İkinci Öğretim (İÖ) programında bazı dersler kamu kurum ve kuruluşlarında tesislerinde yapılmaktadır. Buralarda yapılacak dersler bu kurumların mesai saatlerine göre yürütülecektir.
- Bk. 725. Bu programa başvurabilmek için kapalı mekan, kan, karanlık ve yükseklik gibi fobisi olmamak, boy uzunluğunun erkek öğrencilerde en az 1,67 m, kız öğrencilerde 1,60 m ve boyun 1 m'den fazla olan kısmı ile kilosunu arasında (+,-) 10 kg'den fazla fark olmamak (Tartma ve ölçme aç karnına ve çıplak ayakla olacaktır.), kayıt sırasında bedensel ve psikolojik yapısının itfaiye teşkilatının çalışma şartlarına uygun olduklarını tam teşekküllü devlet ve üniversite hastanelerinden alacakları Sağlık Kurulu Raporu ile belgelendirmek gerekmektedir.
- Bk. 726. Eğitim Boztepe İlçesinde sürdürülecektir.
- Bk. 727. Eğitim Akpınar İlçesinde sürdürülecektir.
- Bk. 728. Öğrenciler bazı derslerde öğrenimlerini Koyundere/Menemen'de sürdürecektir.
- Bk. 729. Öğrenciler öğrenimlerini Ovacık İlçesinde sürdürecektir.
- Bk. 730. Öğrenciler öğrenimlerini Nazımiye İlçesinde sürdürecektir.
- Bk. 731. Öğrenciler öğrenimlerini Pülümür İlçesinde sürdürecektir.
- Bk. 732. Öğrenciler öğrenimlerini Hozat İlçesinde sürdürecektir.
- Bk. 733. Bezmiâlem Vakıf Üniversitesi'nde eğitim-öğretim ücrete tabidir. 2014-2015 akademik yılında eğitim-öğretim ücreti K.D.V. dahil yıllık; Tıp Fakültesi 36.300 TL, Diş Hekimliği Fakültesi 35.200 TL,

Eczacılık Fakültesi 29.700 TL, Sağlık Bilimleri Fakültesi; Fizyoterapi ve Rehabilitasyon Bölümü 22.000 TL, Sağlık Yönetimi Bölümü 11.550 TL, Odyoloji Bölümü 22.000 TL, Beslenme ve Diyetetik Bölümü 17.280 TL ve Hemşirelik Bölümü 12.100 TL'dir. Hemşirelik ve Sağlık Yönetimi Bölümü hazırlık ücreti 12.650 TL, Beslenme ve Diyetetik Bölümü hazırlık ücreti 17.280 TL, diğer lisans Fakülte/Bölümlerde hazırlık programı ücreti yıllık 25.300 TL'dir. Sağlık Hizmetleri Meslek Yüksekokulu Programları 11.000 TL'dir. Öğretim ücreti her yıl Mütevelli Heyetin uygun göreceği oranda yeniden belirlenebilir. Peşin ödemelerde %5 indirim uygulanır. Taksitli olarak yapılacak ödemelerde anlaşmalı bankanın otomatik tahsilât sistemi kullanılarak, 1 peşin 9 taksite kadar ödeme imkânı sağlanır. Anlaşmalı banka kredi kartlarına da taksit imkânı bulunmaktadır. Bezmiâlem Vakıf Üniversitesinde burslar ve burs kapsamında aylık nakit ödenen destek bursları karşılıksız olup, öğrenci öğrenimine ve derslerine devam ettiği sürece İngilizce hazırlıkta geçireceği süre (1 yıl) ile lisans eğitimindeki normal eğitim-öğretim süresince (Tıp Fakültesi 6 yıl, Eczacılık Fakültesi ve Dış Hekimliği Fakültesi 5 yıl, Sağlık Bilimleri Fakültesi 4 yıl, MYO Programları 2 yıl) not ortalaması koşulu veya ders geçme başarı koşulu aranmaksızın devam eder. Bezmiâlem Vakıf Üniversitesi Burs Yönergesi kapsamında çeşitli burslarımız mevcut olup, www.bezmialem.edu.tr web adresinden ayrıntılı bilgi alabilirsiniz.

- Bk. 734. Fatih Sultan Mehmet Vakıf Üniversitesinde eğitim-öğretim ücretlidir. 2014-2015 öğretim yılı ücretleri; Edebiyat Fakültesinde, Türk Dili Edebiyatı ile Tarih bölümü 19.000 TL., Psikoloji bölümü 25.000 TL.dir, Mühendislik-Mimarlık Fakültesinde, Mimarlık Bölümü ile İnşaat Mühendisliği Bölümü 25.000 TL., Bilgisayar Mühendisliği, Biyomedikal Mühendisliği ve İç Mimarlık Bölümü 22.000 TL.dir, Güzel Sanatlar Fakültesi bölümleri 18.000 TL, İslami İlimler Fakültesi 11.500 TL.dir, Hukuk Fakültesi 26.000 TL, Meslek Yüksekokulunda Adalet ve Çocuk Gelişimi programları 10.800 TL, Sivil Havacılık Kabin Hizmetleri Programı 12.000 TL, Güzel Sanatlar Meslek Yüksekokulunda Mimari Restorasyon Programı 10800 TL., İngilizce Hazırlık Sınıfı 18.500 TL, , Arapça Hazırlık Sınıfı 12.500 TL'dir. Ücretlere %8 KDV dahildir. Öğretim ücretleri 9 eşit taksit ile ödenebilir. Peşin ödemelerde %6 indirim uygulanır. ÖSYS puanına göre kendi alanında (Dil puanı hariç), Türkiye genelinde ilk 1000 içinde yer alıp Üniversitemizin bölümlerini tercih ederek kesin kayıt yaptıran öğrencilere öğrenim ücretlerinde %100 indirim uygulanacaktır. Orta öğretimde okul birincisi olup Üniversitemizin bölümlerini tercih ederek kesin kayıt yaptıranlar arasında kendi alanında (Dil puanı hariç) en yüksek ÖSYS puanlı iki öğrenciye öğrenim ücretinde %100 indirim uygulanacaktır. Şehit TSK ve Emniyet mensuplarının eşi ve çocuklarına %100, Gazi TSK ve Emniyet mensuplarının kendisi, eşi ve çocuklarına %50 öğrenim ücreti indirimi uygulanacaktır. Üniversitemizin bölümlerini ÖSYS yerleştirme puanına göre ilk 100 içerisinde kazanan adaylara her yıl 8 ay boyunca aylık 1.500 TL burs verilir. Üniversitemizin bölümlerini ÖSYS yerleştirme puanına göre ilk 101-1000 içerisinde kazanan adaylara her yıl 8 ay boyunca aylık 1.000 TL burs verilir. Üniversitemiz bölümlerini kazanan kardeşlerden her birine %10 öğrenim ücreti indirimi uygulanır. Birden fazla indirim hak eden öğrenciler için sadece indirimlerden bir tanesi geçerlidir. (peşin ödeme indirimi hariç) Sanat Bursu ve Millî Sporcu Bursu detayları için üniversitenin burs yönergesini inceleyiniz.

- Bk. 735. Hasan Kalyoncu Üniversitesinde eğitim-öğretim ücretlidir. Öğretim ücreti; KDV dahil hazırlık sınıfında 15.500.- TL, Mühendislik Fakültesi tüm bölümleri 15.500.-TL, Güzel Sanatlar ve Mimarlık Fakültesi; Mimarlık Bölümü 19.500.-TL, İç Mimarlık ve Çevre Tasarımı Bölümü 18.500.-TL, Görsel İletişim Tasarımı Bölümü 15.000.-TL, İktisadi, İdari ve Sosyal Bilimler Fakültesi; İktisat ve İşletme Bölümleri 14.000.-TL, Uluslararası Ticaret ve Lojistik Bölümü 15.000.-TL, Siyaset Bilimi ve Uluslararası İlişkiler Bölümü 15.500.-TL, Psikoloji Bölümü 18.500.- TL, Hukuk Fakültesi 20.000.-TL, Eğitim Fakültesi; Rehberlik ve Psikolojik Danışmanlık Bölümü 18.000.-TL, Sınıf Öğretmenliği Bölümü 15.000.-TL, Sağlık Bilimleri Yüksekokulu; Hemşirelik Bölümü 12.000.-TL, Beslenme ve Diyetetik Bölümü 18.000.- TL, Fizyoterapi ve Rehabilitasyon Bölümü 18.500.- TL Meslek Yüksekokulu; Adalet Bölümü 9.000.-TL, İlk ve Acil Yardım Bölümü 8.000.-TL'dir. 1) Ücretler en fazla 9 eşit taksit halinde ödenir. Ücretin tamamının peşin ödenmesi halinde %5 indirim yapılır. Bir sonraki yılın öğrenim ücretleri, bir önceki eğitim-öğretim yılında uygulanan ücretten TEFE-TÜFE oranında artırılarak belirlenir ve akademik yıl başlamadan önce ilan edilir. 2) Üniversitemize kayıt yaptıran öğrencilere çeşitli başarı bursları verilir. LYS başarı bursu (ek puanla derece yapanlar hariç): LYS de ilgili puan türünde ilk 10.000'de yer alan öğrencilerden derslere devam ettiği, disiplin cezası almadığı takdirde %100 öğrenim bursu verilir. Ayrıca, Türkiye genelinde ilk 100'e girenlere ayda 5.000.-TL, 101-500 arasına girenlere aylık 3.000.-TL, 501-1.000 arasına girenlere aylık 2.000.-TL, 1.001-5.000 arasına girenlere aylık 1.500.-TL, 5.001-10.000 arasına girenlere aylık 1.000.TL oranında 8 ay boyunca nakit burs verilir. Bu burslar 4 yıl süre ile verilir, öğrenci 1 yıl yabancı

dil hazırlık sınıfı okuduğu takdirde hazırlık sınıfı da dahil olmak üzere 5 yıl süre ile verilir. 3) Sanat, kültür ve spor alanında başarılı olan öğrencilere son iki yılda milli olduklarını belgelemeleri şartıyla, derslere devam ettiği, disiplin cezası almadığı müddetçe, Mütevelli Heyetçe belirlenen sayıdaki öğrenciye %100 öğrenim bursu verilir. Dünya ve Olimpiyat şampiyonuna 600.-TL, Avrupa şampiyonuna 500.-TL ve Türkiye şampiyonuna 400.-TL 8 ay boyunca burs verilir. 4) Üniversitemize kayıt yaptıran şehit, malul ve gazi çocuklarına %50 oranında indirim yapılır. 5) Üniversitemize kayıt yaptıran en az %40 raporlu engelli öğrencilere %50 oranında indirim yapılır. 6) Gaziantep Özel Erdem Okullarından mezun olup, üniversitemize kayıt yaptıran öğrencilere %20, ayrıca, Gaziantep Eğitim ve Hizmet Vakfı Mütevelli Heyet Üyeleri ve Hasan Kalyoncu Üniversitesi Mütevelli Heyet Üyeleri ile Gaziantep Özel Erdem Okullarında çalışanların (Her eğitim-öğretim yılı çalıştığını belgelemek kaydıyla) çocuklarından Gaziantep Özel Erdem Okulları mezunu olanlara %30, diğer okullardan mezun olanlara %10 indirim uygulanır. 7) Üniversitemize kayıt yaptıran ve kayıt yaptıran Hasan Kalyoncu Üniversitesi akademik ve idari personel çocuklarına %30 oranında indirim uygulanır. 8) Üniversitemizde okuyan öğrencinin kardeşinin, Üniversitemize kayıt yaptırmaması halinde %25 oranında indirim uygulanır. 9) Bir öğrencinin birden fazla bursun şartlarını yerine getirmesi halinde öğrencinin lehine olan burs verilir. 10) Üniversitemizde öğrenimlerini başarı ile sürdüren öğrencilerinden bir akademik yılda alması gereken normal ders yükü ile genel not ortalamaları 3.80-4.00 olanlara %100, 3.60-3.79 olanlara %50, 3.50-3.59 olanlara %25 oranında Mütevelli Heyetinin belirleyeceği sayıdaki öğrenciye öğrenim ücreti indirimi yapılır. Bu indirim, başarılı olunan akademik yılı sonunu müteakiben uygulanır. Bu indirimler bir akademik yıl için geçerlidir.

- Bk. 736. Yeni Yüzyıl Üniversitesinde eğitim öğretim ücrete tabidir. 2014-2015 eğitim öğretim yılında öğretim ücretleri: İngilizce Hazırlık Programı için 10.800,00 TL, Eczacılık Fakültesi; 32.400,00 TL, Tıp Fakültesi; 39.960,00 TL, Dış Hekimliği Fakültesi; 39.960,00 TL Fen Edebiyat Fakültesi; İngiliz Dili ve Edebiyatı Bölümü, İngilizce Mütercim Tercümanlık Bölümü, Moleküler Biyoloji ve Genetik Bölümü 24.000,00 TL, Psikoloji Bölümü 25.000,00 TL, Hukuk Fakültesi; 29.000,00 TL, İktisadi ve İdari Bilimler Fakültesi; 25.000,00 TL, İletişim Fakültesi; 25.000,00 TL, Mühendislik-Mimarlık Fakültesi; Biyomedikal Mühendisliği Bölümü, Elektrik Elektronik Mühendisliği Bölümü, 24.000,00 TL İç Mimarlık Bölümü, Mimarlık Bölümü 25.000,00 TL, Sağlık Bilimleri Fakültesi; Beslenme ve Diyetetik Bölümü, Fizyoterapi ve Rehabilitasyon Bölümü 25.000,00 TL, İş Sağlığı ve Güvenliği Bölümü 20.000,00 TL, Hemşirelik Bölümü 18.000,00 TL, Sağlık Yönetimi Bölümü 20.000,00 TL, Meslek Yüksekokulu Programları; 14.000,00 TL, Sağlık Hizmetleri Meslek Yüksekokulu Programları; 15.000,00 TL. Bütün ücretlere %8 KDV eklenecektir. Eğitim öğretim ücretinin kesin kayıt sırasında peşin ödenmesi durumunda %5 indirim uygulanır. Ödemede öğrenciye sağlanan kolaylıklar ile ilgili ayrıntılı bilgi, Üniversitemizin www.yeniyyuzil.edu.tr web sayfasında görülebilir. Zorunlu Dil Hazırlığı Eğitimi gerektiren bölümler hariçinde (Mütercim-Tercümanlık (İngilizce), İngiliz Dili ve Edebiyatı, Beslenme ve Diyetetik (İngilizce) diğer bölümlerde Dil Hazırlık Eğitimi isteğe ve ücrete bağlıdır. Burslu programlara yerleştirilen öğrencilere sağlanan burs sadece eğitim öğretim ücretini kapsar. Karşılıksız olan bu burs disiplin cezası alınmaması koşuluyla ilgili programın normal eğitim süresi boyunca devam eder. Üniversitemiz programlarına kesin kayıt yaptıran kardeşlerin her birine kesin kayıt sırasında, eğitim öğretim ücretinden %5'er indirim yapılır. Öğrencilere üniversite hazırlık sınıfı hariç her akademik yılı sonunda yapılacak değerlendirmeye göre, Genel Ağırlıklı Not Ortalaması (GANO) 4.00 üzerinden 3.50 üstüne çıkan her öğrenciye bir sonraki yılın eğitim öğretim ücretinden Burs Yönergesinde belirlenen oranlarda indirim yapılır. Öğrencinin birden çok burs ve indirim hak etmesi durumunda, sadece en yüksek olan burs ve indirim uygulanır.

- Bk. 737. Öğrenciler öğrenimlerini Ereğli İlçesinde sürdürülecektir.
- Bk. 738. İsteğe bağlı hazırlık sınıfı eğitimi Kastamonu merkezde, önlisans eğitimi Daday Kampusunda sürdürülecektir.
- Bk. 741. Uludağ Üniversitesi Teknik Bilimler Meslek Yüksekokulu (UÜTBMYO) ve İngiltere'deki Havering College/Thames Gateway College ya da City College Brighton and Hove tarafından yürütülen çift diplomaya yönelik UOÖLP Programları hazırlık sınıfı hariç iki yıl sürelidir. Öğrencilerin 1. sınıf eğitimleri UÜTBMYO'da 2. sınıf eğitimlerini ise City College Brighton and Hove ya da Havering/Thames Gateway College'de yapılıacaktır. Programın Türkiye'deki bir yıllık İngilizce hazırlık sınıfı ücreti 4800 TL'dir. 2 yıllık çift diplomaya yönelik bu programların maliyetlerinin yıllara göre dağılımları: 1. yıl UÜTBMYO'daki eğitimleri için 4800 TL ve Edexcel kayıt ücreti 285 İngiliz Sterlini ve 2. yıl İngiltere'deki eğitimleri için ise 4950 İngiliz Sterlini'dir.

- Bk. 742. 1. Kısım koşullarda yer almaktadır.

- Bk. 743. Fırat Üniversitesi Teknik Bilimler Meslek Yüksekokulu(FÜTBMYO) ve İngiltere'deki Bradford College tarafından yürütülen çift diplomaya yönelik uluslararası ortak ön lisans programları 2 yıl sürelidir. Birinci sınıf eğitimi FÜTBMYO'da, ikinci sınıf eğitimi ise Bradford College'de yapılacaktır. Programın Türkiye'deki bir yıllık İngilizce hazırlık eğitim-öğretim ücreti 2000 TL tutmaktadır. 2 yıllık çift diplomaya yönelik uluslararası ortak ön lisans programlarının maliyetlerinin yıllara göre dağılımları: 1.yıl FÜTBMYO'daki eğitimleri için 2000 TL, ikinci yıl İngiltere'deki eğitimleri için ise 4500 İngiliz sterlini(£) ve Edexcel kayıt ücreti 225 £ olmak üzere toplam 4725 £ dir.
- Bk. 744. Tam teşekküllü bir hastaneden "Özel Güvenlik Görevlisi Olur" ibareli sağlık raporu ile adli makamlardan alınacak adli sicil kaydı belgesi istenir.
- Bk. 745. Bu programlarda yılda üç dönem eğitim verilmektedir. Uygulamaya dayalı eğitimler yüksekokula ait atölye, laboratuvar vb. uygulamaya alanları yanında anlaşmalı işyerlerinde de verilebilir. Bu işyerleri yüksekokulun yerleşkesinin bulunduğu ilde olabileceği gibi il dışında da olabilecektir.
- Bk. 746. Bu bölüme 2014-2015 öğretim yılında ÖSYS sonuçlarına göre yerleştirilen ilk 50 öğrenciyeye Anagold Madencilik San. ve Tic. A.Ş. tarafından burs ikeleri doğrultusunda 10 ay boyunca aylık 150 TL burs verilecektir.
- Bk. 747. **1. Kısım koşullarda yer almaktadır.**
- Bk. 748. **1. Kısım koşullarda yer almaktadır.**
- Bk. 749. **1. Kısım koşullarda yer almaktadır.**
- Bk. 750. **1. Kısım koşullarda yer almaktadır.**
- Bk. 751. **1. Kısım koşullarda yer almaktadır.**
- Bk. 752. **1. Kısım koşullarda yer almaktadır.**
- Bk. 753. Yüksekokulumuz, T.C. Ulaştırma, Denizcilik ve Haberleşme Bakanlığı Sivil Havacılık Genel Müdürlüğü tarafından Kabin Memurluğu Temel Emniyet Eğitimi vermeye yetkilendirilmiştir. Programı tercih edecek öğrenciler tercih yapmadan önce istihdamda sektör tarafından aranan uçuşa uygunluk şartlarını değerlendirmelidirler. Programın İstanbul Sabiha Gökçen ve Nevşehir Kapadokya yerleşkesinde öğrenim gören öğrencileri mock-up ve kabin servis eğitimlerini THY uçuş eğitim merkezi ve/veya anlaşmalı diğer kurum ve kuruluşlarda alacaklardır. Kapadokya Meslek Yüksekokulu ile Türk Hava Yolları arasında imzalanan protokol çerçevesinde THY AO, yılda aşağıdaki şartları yerine getiren 100 Kapadokya Meslek Yüksekokulu mezunu bayan kabin memurunu istihdam etmeye taahhüt etmiştir. THY AO tarafından verilen istihdam taahhüdünün yerine getirebilmesi için; T.C. uyruklu olmak, THY AO ve/veya belirleyeceği kurum/kuruluş tarafından yapılacak İngilizce sınav ve mülakatların her birinden 60 puan almak, Sağlık Bakanlığı onaylı Temel İlk Yardım Sertifikasına sahip olmak, THY AO'nun öngördüğü ilde ikamet etmeyi kabul etmek, işe giriş tarihi itibarıyla 18-25 yaş arasında olmak, (1 Ocak 2014 tarihi itibarıyla 22 yaşından gün almamış olmak), daha önce THY AO veya diğer kurum/kuruluşlardan disiplinsizlik, yüz kızartıcı suçlar ve eylemler, sicil yetersizliği veya sağlık nedeniyle ayrılmamış olmak, reşit olmayanlar için veli göstermek, boyu 160 - 180 cm arasında olmak, boy ve kilo arasında uygun farklılıkta olmak (minimum kilo: adayın boyu (cm)-120, maksimum kilo: adayın boyu (cm)-98). Yüksekokulun yönlendireceği sağlık kurumlarından sağlık durumunun uçuşa uygun olduğuna dair rapor almak, vücudunun herhangi bir yerinde dövme, iz, leke, piercing vb. bulunmamak, dilinde kekemelik, pelteklik, tutukluk bulunmamak, ön değerlendirmede yüksekokulun belirleyeceği kurum/kuruluşlarla yapılacak psikolojik testler ve mülakatlardan olumsuz not almamak, taksirli trafik suçları hariç adli sicil kaydı bulunmamak gerekmektedir.
- Bk. 754. Ondokuz Mayıs Üniversitesini, Türkiye genelinde LYS Y-DİL-1-2-3 puan türünde ilk 500'e, LYS Y-TS-1-2-3 puan türünde ilk 500'e, LYS Y-TM-1-2-3 puan türünde ilk 1000'e, LYS Y-MF-1-2-3-4 puan türünde ilk 2000'e girerek ilgili puan türlerindeki bölümlere yerleşen ve aynı programa kesin kayıt yaptıran (ek puanlı yerleştirmeler hariç) ilk 5'te tercih eden öğrencilere 8 ay süreyle Ondokuz Mayıs Üniversitesi Vakfınca 300 TL. burs verilecektir.
- Bk. 755. Öğrenciler 2014-2015 eğitim-öğretim yılında öğrenimlerini Bingöl Üniversitesi kampüsünde sürdürecektir.
- Bk. 757. Kayıt için tüm öğrencilerin Üniversitelerin Tıp Fakültelerinin Deniz ve Sualtı Hekimliği Hiperbarik Tıp Anabilim Dalında ya da Özel Tıp Merkezlerinden tüplü ve tüpsüz dalışa yeterlilik raporları almaları gerekir. Program öğrencilerimiz kendi kişisel dalış malzemelerini (Maske, palet, şnorkel, dalış elbisesi, yüzerlik ceket-i-BC, regülatör, patik, ağırlık kemeri) ilk yarıyıl sonuna kadar kendileri tamamlamakla yükümlüdürler. Öğrenciler gezilerdeki konaklama ve tekne masraflarına katkıda bulunurlar.
- Bk. 758. Yabancı dil hazırlık eğitimi Tunceli merkezde sürdürülecektir.
- Bk. 759. Öğrenciler öğrenimlerini Mazgirt ilçesinde sürdürülecektir.
- Bk. 760. Öğrenciler öğrenimlerini Pertek ilçesinde sürdürecektir.
- Bk. 761. **1. Kısım koşullarda yer almaktadır.**
- Bk. 762. **1. Kısım koşullarda yer almaktadır.**
- Bk. 763. Dokuz Eylül Üniversitesi Denizcilik Fakültesi (DEÜDF) ile Maine Maritime Academy (MMA) uluslararası ortak lisans programları İngilizce Hazırlık sınıfı hariç 4 yıl sürelidir. Birinci sınıf eğitiminin güz yarıyılı DEÜDF'de, bahar yarıyılı ise MMA'da yapılacaktır. Programı başarı ile tamamlayan öğrencilere ilgili oldukları alanda Dokuz Eylül Üniversitesi ve Maine Maritime Academy'den (MMA) ortak bir lisans diploması verilir. Birinci sınıf yaz yarıyılında 2 ay sürecek olan ilk Açık Deniz Eğitimi MMA eğitim gemisi "T/S State of Maine" ile yapılacaktır. İkinci sınıf eğitimi güz ve bahar yarıyılları MMA'da yapılacaktır. Deniz Ulaştırma İşletme Mühendisliği'nin ikinci sınıf yaz yarıyılındaki Açık Deniz Eğitimi ulusal-uluslararası armatörlerin ticari gemilerinde yapılacaktır. Üçüncü sınıf güz yarıyılı eğitimi DEÜDF'de yapılacaktır. Üçüncü sınıf bahar yarıyılı ile yaz yarıyılı boyunca Açık Deniz Eğitimi ulusal-uluslararası armatörlerin ticari gemilerinde yapılacaktır. Dördüncü sınıf güz ve bahar yarıyılı eğitimi DEÜDF'de yapılacaktır. Dokuz Eylül Üniversitesi'nde bir yıllık hazırlık eğitim-öğretim ücreti 7.700 TL tutmaktadır. 4 yıllık uluslararası ortak lisans programlarının maliyetlerinin yıllara göre dağılımları: Deniz Ulaştırma İşletme Mühendisliği (UOLP-Maine Maritime Academy) 1.yıl DEÜ'deki eğitimleri için 6.250 TL, MMA'deki eğitimleri için (yaz açık deniz eğitimi, mecburi yatılılık sistemine göre barınma, günde üç öğün yiyecek ve sağlık sigortası dahil) toplam yaklaşık 20.500 ABD Doları, 2.yıl MMA'deki eğitimleri için (mecburi yatılılık sistemine göre barınma, günde üç öğün yiyecek ve sağlık sigortası dahil) toplam yaklaşık 42.875 ABD Doları, 3. ve 4. yıl DEÜ'deki eğitimleri için 12.500 TL'dir. Gemi Makineleri İşletme Mühendisliği (UOLP-Maine Maritime Academy) 1.yıl DEÜ'deki eğitimleri için 6.250 TL, MMA'deki eğitimleri için (yaz açık deniz eğitimi, mecburi yatılılık sistemine göre barınma, günde üç öğün yiyecek ve sağlık sigortası dahil) toplam yaklaşık 41.200 ABD Doları; 3. ve 4. yıl DEÜ'deki eğitimleri için 12.500 TL'dir. Yurt dışındaki üniversitenin ücreti günün koşullarına uygun olarak her akademik yıl için yeniden belirlenir ve web sitesinden yayımlanır. Uluslararası ortak lisans programları, kız/erkek öğrencilere üniformalı, yatılı düzende (ABD'de) ast-üst ilişkileri içinde gerçekleştirilir. Üniformaların temini öğrenciyeye aittir. Adaylar, tercihlerini yapmadan önce; eğitim, ortak diploma, ücretler, yabancı dil hazırlık eğitimi vb. konularda ilgili üniversiteden mutlaka bilgi edinmelidirler.
- Bk. 764. Dokuz Eylül Üniversitesinin, Maine Maritime Academy ile birlikte yürütülecek olan Denizcilik İşletmeleri Yönetimi uluslararası ortak lisans programlarının süresi İngilizce Hazırlık Sınıfı hariç 4 takvim yılıdır. Programı başarı ile tamamlayan öğrencilere ilgili oldukları alanda Dokuz Eylül Üniversitesi ve Maine Maritime Academy'den (MMA) ortak bir lisans diploması verilir. Öğrenciler, İngilizce Hazırlık Sınıfı, 1. ve 2. sınıfın tamamını Dokuz Eylül Üniversitesinde (DEÜ) 3. ve 4. sınıfın tamamını Maine Maritime Academy'de (MMA) geçirecektirler. Uluslararası ortak lisans programının maliyetlerinin yıllara göre dağılımları: DEÜ'deki bir yıllık hazırlık eğitim-öğretim 7700 TL, DEÜ'deki 1. ve 2. sınıf eğitimlerindeki her yarıyıl için 4900 TL, ABD'deki 3. sınıf eğitimleri akademik yıl için (barınma, günde üç öğün yiyecek ve sağlık sigortası dahil) toplam yaklaşık 38200 ABD Dolarıdır ve 4. sınıf eğitimleri akademik yıl için (barınma, günde üç öğün yiyecek ve sağlık sigortası dahil) toplam yaklaşık 36500 ABD Dolarıdır. Adaylar, tercihlerini yapmadan önce; eğitim, ortak diploma, ücretler, yabancı dil hazırlık eğitimi vb. konularda ilgili üniversiteden mutlaka bilgi edinmelidirler.
- Bk. 765. Öğrenciler öğrenimlerini Taraklı ilçesinde sürdürecektir.
- Bk. 766. **1. Kısım koşullarda yer almaktadır.**
- Bk. 767. Bu programda bazı dersler kamu kurum ve kuruluşlarının tesislerinde yaptırılmaktadır. Buralarda yaptırılacak dersler bu kurumların mesai saatlerine göre yürütülecektir.
- Bk. 768. Süleyman Şah Üniversitesinde eğitim-öğretim ücretleri; İngilizce Hazırlık Sınıfı ile İnsan ve Toplum Bilimleri Fakültesi programları için 20.500 TL; İşletme ve Yönetim Bilimleri Fakültesi programları için 22.000 TL'dir. Eğitim-öğretim ücretlerine KDV dâhil olup, Eylül-Nisan ayları arasında 8 taksitte ödenir. Eğitim-öğretim ücreti her yıl için Mütevelli Heyet tarafından yeniden belirlenip, akademik yıl başlamadan ilan edilir. Sonraki yıllarda ücretlere yapılacak artışlar, bir önceki yılın enflasyon ((TÜFE + ÜFE) / 2) oranını geçemez. Üniversiteye ilk girişte sağlanan bursların tamamı karşılıksız olup; zorunlu yabancı dil hazırlık sınıfı için azami bir yılı ve normal öğrenim süresi olan dört akademik yılı kapsar. Burslar, derslere devam edildiği ve disiplin cezası alınmadığı sürece not ortalaması veya akademik başarı durumuna bakılmaksızın devam eder. Derece Bursu: Üniversiteye kayıt yaptıran öğrencilerden (Türk Dili ve Edebiyatı bölümü hariç), yerleştirmeye esas olan puan türündeki LYS sıralaması: 1-1000 arasında olanlara; aylık 2.000 TL nakit

ödeme, 1001-2000 arasında olanlara; aylık 1.000 TL nakit ödeme, 2001-5000 arasında olanlara; aylık 500 TL nakit ödeme imkânı sağlanır. Türk Dili ve Edebiyatı bölümüne kayıt yaptıran öğrencilerden, yerleştirmeye esas olan puan türündeki LYS sıralaması: 1-1000 arasında olanlara; aylık 2.000 TL nakit ödeme, 1001-1500 arasında olanlara; aylık 1.000 TL nakit ödeme, 1501-3000 arasında olanlara; aylık 500 TL nakit ödeme imkânı sağlanır. Ayrıca bu öğrencilere; eğitim-öğretim ücretinin tamamından muafiyet ve üniversite yurtlarında ücretsiz barınma imkânı sağlanır. Derece Bursu yıllık 8 ay süre ile devam eder. Tercih Bursu: Süleyman Şah Üniversitesinin %50 Burslu, %25 Burslu veya Ücretli kontenjanlarına ilk üç tercihinden yerleşen öğrencilerin eğitim-öğretim ücretlerine, mezun oluncaya kadar her yıl %10 oranında ek indirim imkânı sağlanır. Akademik Başarı Bursu: Zorunlu İngilizce Hazırlık Programı hariç, her akademik yılın sonunda yapılacak olan değerlendirmeye göre başarılı bulunan öğrencilerin eğitim-öğretim ücretlerinde, bir sonraki yıl için geçerli olmak üzere Mütevelli Heyetin belirleyeceği oranlarda muafiyet imkânı sağlanır. Şehit Çocukları Bursu: Süleyman Şah Üniversitesinin %50 Burslu, %25 Burslu veya Ücretli kontenjanlarına yerleşen şehit çocuklarının eğitim-öğretim ücretlerinde (yerleşmeye esas olan puan türündeki LYS sıralaması ilk 100.000 de olması koşuluyla), her yıl mezun oluncaya kadar %100 oranında muafiyet imkânı sağlanır. Adayların bu burstan yararlanabilmeleri için, tercihlerden önce belgelerini mutlaka üniversiteden yazılı olarak teyit ettirmeleri gerekmektedir.

- Bk. 769. Bu programa alınacak öğrencilerin Üniversitelerin Tıp Fakültelerinden, travma, cinsel saldırı, ölüm ve otopsi gibi olgularla çalışacağı için ruh sağlığının yerinde olduğunu belgeleyen rapor almaları; otopsi işlemlerinde ceset taşıma ve çevrilmesi gibi fiziksel güç gerektiren işlerde çalışırken olgunu taşıyabilecek beden ve fizik yeterliliğine sahip olmaları için erkek öğrencilerde 1,65 m'den, kız öğrencilerde 1,60 m'den kısa olmamak, boy uzunluğunun cm olarak ifade edilen değerinin son iki rakamından en çok 10 fazla veya 15 noksan kilo ağırlığına sahip olmaları gerekmektedir.
- Bk. 770. Bu üniversitede eğitim ücretli olup, 2014-2015 eğitim-öğretim yılında eğitim ücreti Mimarlık programı için 1280 ABD Doları (1000 AZN), diğer programlar için 1020 ABD Doları (800 AZN)'dir. Üniversite bünyesinde hazırlık eğitimi verilmektedir. Hazırlık eğitimi ücreti yıllık 1020 ABD Doları (800 AZN) dir. Hazırlık sınıfı, öğretim süresi sütununda gösterilen yıllara dahil değildir. Öğretim dili Azericedir. Üniversitede yurt imkânı bulunmaktadır. Aylık yurt ücreti 30 ABD Doları (25 AZN) dir. Üniversite hakkında ayrıntılı bilgiye ndu@ndu.edu.az veya ito@ndu.edu.az adresinden ulaşılabilir. İrtibat Bilgileri: (00994136) 5452776 Kayıt için istenen belgeler: 1.ÖSYM Sonuç Belgesi 2.Lise Diploması 3.Transkript (Öğrencinin belgesi) 4.Sağlık Raporu (Heyet Raporu) 5.Eliza Testi (AIDS için) 6.Nüfus Cüzdanı Örneği 7.Pasaport fotokopisi 8.Özgeçmiş 9.Dilekçe 10.8 adet 3x4 ölçüsünde fotoğraf Kayıt Tarihi: Hazırlık Sınıfı için: 01.09.2014-14.09.2014 tarihleri arasındadır. Üniversite Kayıt Tarihi: 01.09.2014-14.09.2014 tarihleri arasındadır. Eğitim-Öğretime Başlama Tarihi: Hazırlık Sınıfı için: 15.09.2014 -30.01.2015/02.02.2015-30.05.2015 Üniversite Eğitimi için: 15.09.2014-30.01.2015 (I.DÖNEM), 15.02.2015-01.07.2015 (II.DÖNEM) tarihleri arasındadır.
- Bk. 771. Stajlar yaz aylarında olmak üzere arkeolojik kazı, yüzey araştırması ve/veya müzelerde gerçekleştirilmektedir.
- Bk. 772. İzmir'de bulunan Şifa Üniversitesinde eğitim ve öğretim ücrete tabidir. 2014 - 2015 eğitim - öğretim yılında öğretim ücreti: Tıp Fakültesi Programı için 34.000 TL; Diş Hekimliği Fakültesi programı için 32.000 TL; Sağlık Bilimleri Fakültesi Hemşirelik Bölümü için 15.000 TL, Beslenme ve Diyetetik Bölümü için 18.500 TL, Fizyoterapi ve Rehabilitasyon bölümü için 20.000 TL; Sağlık Hizmetleri Meslek Yüksekokulu programları için 11.000 TL'dir. Öğretim ücretlerine % 8 KDV dahil değildir. Öğretim ücretleri banka sözleşmesinde belirtilen şekliyle (10) on taksitte tahsil edilir. Öğretim ücretinin kesin kayıt sırasında peşin ödenmesi durumunda %5 indirim uygulanır. Eğitim - öğretim ücreti artışı her yıl Toptan Eşya Fiyatları Endeksi (TEFE) ve Üretici Fiyatları Endeksi (ÜFE) ortalaması alınarak hesaplanır. BARINMA BURSU: Üniversitemizin 'Lisans programlarına tam burslu olarak yerleştirilmiş' öğrencilerin Şifa Üniversitesi yurtları veya anlaşmalı yurtlardan ücretsiz yararlanmalarını kapsar. Yurtlarda ücretsiz barınma imkânı kazanan öğrencilerin bursluluk durumu disiplin cezası almadığı sürece devam eder. KATKI BURSU: Üniversitemizin 'Lisans programlarına tam burslu olarak yerleştirilmiş' öğrencilere her yıl 8 ay boyunca 250 TL katkı sağlamayı kapsar. Öğrencilere sağlanan bu katkı bursu normal eğitim süresi boyunca verilecektir. Yıl uzaması durumunda, bu burs uzayan yıllar için verilmeyecektir. ÜSTÜN BAŞARI BURSU: LYS sınavında ilgili puan türüne göre Üniversitemiz programlarına yerleşmiş öğrencilerden: a) İlk 100'e giren öğrencilere 1000 TL, b) 101-250 arasında yer alan öğrencilere 750 TL, c) 251 ile 500 arasında yer alan öğrencilere 500 TL her eğitim - öğretim yılında 8 ay boyunca verilir. Bu burs normal eğitim süresi boyunca verilecektir. Yıl uzaması durumunda bu burs uzayan yıllar için

verilmeyecektir. ŞİFA BAŞARI BURSU: LYS sınavında ilgili puan türüne göre yerleşmiş öğrencilerden; bölümlere göre belirlenmiş başarı sıralaması üzerindeki öğrenciler: bölümlerinin %75, %50 ve %25 burslu ya da ücretli kontenjanlarını kazansalar dahi burslu statüsünde öğrenim görecektir. Şifa Başarı Bursu; Üniversitemizin Tıp Fakültesini tercih eden, MF-3 puan türünde ilk 500 içinde bulunan öğrencilerin eğitim ücretinin tamamını kapsar. Ayrıca ilgili puan türünde 501-1500 arası başarı gösteren öğrenciler için eğitim ücretinin %70'ini, 1501-3000 arasında yer alan öğrenciler için eğitim ücretinin %60'ını, 3001-5000 arasındaki öğrenciler için eğitim ücretinin %50'sini, 5001-7000 arasında bulunan öğrenciler için eğitim ücretinin %40'ını, 7001-10.000 arası sıralamada yer alan öğrenciler için eğitim ücretinin %30'unu kapsar. Diş Hekimliği Fakültesini tercih eden, MF-3 puan türünde ilk 7.500'e giren öğrenciler; Sağlık Bilimleri Fakültesi Beslenme ve Diyetetik, Fizyoterapi ve Rehabilitasyon Bölümlerini tercih eden MF-3 puan türünde ilk 15.000'e giren öğrenciler ile Hemşirelik Bölümünü tercih eden MF-3 puan türünde ilk 40.000'e giren öğrenciler: bölümlerinin %75, %50 ve %25 burslu ya da ücretli kontenjanlarını kazansalar dahi eğitim öğretim ücretinden muaf olarak tam burslu statüsünde öğrenim görecektir. AKADEMİK BAŞARI BURSU: ÖSYM tarafından tam burslu kontenjanlara yerleştirilen öğrenciler hariç, Akademik ders yılı içinde alması zorunlu ders yükünün tamamına kayıtlı ve yıl sonunda yıllık akademik ortalaması 3.50 (88,33) ve daha yüksek olan Lisans ve ön lisans öğrencilerine, bir sonraki akademik yılda eğitim-öğretim ücretinden belirli oranlarda indirim hakkı kazandıran burstur. Akademik başarı bursu, takip eden bir eğitim öğretim yılı için geçerlidir. TERCİH BURSU: Şifa Üniversitesi fakülte/bölüm/programlarını (lisans veya ön lisans) ilk 3 sırada tercih ederek ilgili bölüme yerleşmiş öğrencilere veya kazandığı tercih sırasının üstündeki tüm tercihleri Şifa Üniversitesinin bölümleri olarak Şifa Üniversitesi lisans veya ön lisans programlarına yerleşmiş öğrencilere kesin kayıt yaptırmaları koşulu ile yerleşme sıraları ne olursa olsun eğitim - öğretim ücretinde %10 indirim sağlanan burstur. Bu burs eğitim hayatı boyunca uygulanır. YURTDIŞI EĞİTİM DESTEK BURSU: Öğrencilerimizin yurt dışında yapacakları staj vb. programlarını karşılamak amacıyla verilen burstur. Yararlanma Koşulu: a) Merkezi Giriş Sınavı (LYS) yerleştirme puanı türüne göre Üniversitemize yerleştiği yılda Türkiye sıralamasında ilk 50'nin içinde yer almış olmak, b) Merkezi Giriş Sınavı (LYS) yerleştirme puanı türüne göre Üniversitemiz fakülte ve bölümlerine birinci olarak yerleşmiş olmak, c) İlk üç sınıf genel not ortalamasına göre ilgili fakülte/bölüm birincisi olmak. Bu burstan öğrencilerimiz, Üniversitemize yapılacak olan Yabancı Dil yeterlilik sınavını geçmeleri koşulu ile faydalanabilirler. Öğrenci yukarıda belirtilen indirim bursları ve nakdi burslardan kendisinin lehine olan sadece birinden yararlanır. Burslar karşılıksızdır. Burslu programa yerleştirilen öğrenciler Üniversite bünyesinde bölüm değiştirdikleri takdirde burs haklarını kaybederler. Şifa Üniversitesi bursları hakkında daha detaylı bilgi için Şifa Üniversitesi Burs Yönergesini inceleyiniz.

Bk. 773. 1. Kısım koşullarda yer almaktadır.

Bk. 774. Türk Hava Kurumu Üniversitesinde eğitim ücrete tabidir. Hava Ulaştırma Fakültesinde öğretim ücreti 38.400 TL., Havacılık ve Uçay Bilimleri Fakültesi ve Mühendislik Fakültesinde 22.750 TL, İşletme Fakültesinde 20.250 TL., Ankara Havacılık Meslek Yüksekokulu ve İzmir Havacılık Meslek Yüksekokulunda 10.550 TL. ve İngilizce Hazırlık Programında 20.250 TL.'dir. Bu ücretlere %8 KDV dahil değildir. Türk Hava Kurumu Üniversitesi, kayıt olan öğrencilerine normal öğrenim süresi boyunca öğretim ücretini sabit tutmayı garanti etmektedir. Ölçme, Seçme ve Yerleştirme Merkezi (ÖSYM) tarafından Yükseköğretim Programı ve Kontenjanları Kılavuzu'nda yer alan Türk Hava Kurumu Üniversitesi'nin "Burslu" programlarına yerleştirilen öğrencilere karşılıksız olarak verilir. Bu burs, Yabancı Dil Hazırlık Sınıfında geçirilebilecek süre de dahil olmak üzere tüm öğrenim süresi için geçerlidir. Türk Hava Kurumu Üniversitesi, bu bursun hiçbir şekilde kesilmeyeceğini ("Uyarma" ve "Kınama" cezası dışında disiplin cezası alan öğrenciler hariç) not ortalaması veya sınıf-ders geçme gibi konulardan etkilenmeyeceğini taahhüt etmektedir. Üniversiteye Giriş Bursu, sadece burs oranı kadar öğretim ücretini kapsamakta olup, barınma, beslenme, ulaşım, kitap vb. giderler burs kapsamı dışındadır. Lisans programlarına kayıt olan öğrenciler (İzmir Hava Ulaştırma Fakültesi Pilotaj bölümü hariç), Ankara Etimesgut Türkkuşu Kampüsü'nde öğrenim görürler. Ankara Havacılık Meslek Yüksekokulunda eğitim Ankara Pursaklar Altınova Kampüsü'nde, İzmir Havacılık Meslek Yüksekokulunda ise eğitim İzmir Selçuk Kampüsü'nde yapılacak olup, Sivil Havacılık Kabin Hizmetleri Programında okuyacak öğrenciler haftanın 2 günü İzmir/Menemen-Emiralem'de eğitim alacaklardır. İzmir Hava Ulaştırma Fakültesi Pilotaj bölümüne kayıt olan ve 2014-2015 eğitim - öğretim yılında yabancı dil hazırlık sınıfı ve 1.sınıfı okuyacak öğrenciler Ankara Etimesgut Kampüsü'nde eğitim alacaklardır. Programlarla ilgili ayrıntılı bilgiyi tercihlerinizi yapmadan önce Üniversitelerden ediniz.

Bk. 775. Nuh Naci Yazgan Üniversitesi'nde eğitim ücrete tabidir. 2014-2015 eğitim yılında öğrenim ücreti; Mühendislik Fakültesi, İktisadi ve İdari Bilimler Fakültesi, Güzel Sanatlar ve Tasarım Fakültesi ve Sağlık Bilimleri Fakültesi için 16.000 TL'dir. Öğrenim ücretine KDV dahildir. Öğrenim ücreti banka sözleşmesinde belirtilen şekilde sekiz taksit halinde tahsil edilir. Öğrenim ücretinin kayıt sırasında peşin ödenmesi halinde %5 indirim uygulanır. Öğrenim ücreti, her akademik yıl için Müttevelli Heyetince belirlenir. Üniversiteye giriş yılını izleyen akademik yıllarda kayıtlı öğrenciler için yıllık öğrenim ücretindeki olası artış bir önceki yılın enflasyon oranını geçemez.

Nuh Naci Yazgan Üniversitesi'nde verilen tüm burslar karşılıksız olup, normal öğrenim süresince, öğrenim ücretini kapsar. Burslu programlara yerleştirilen öğrencilere sağlanan burs, sadece öğrenim ücretini kapsamaktadır. Bunun dışında kalan barınma, beslenme, ulaşım, kitap vb. giderler ise burs kapsamı dışındadır. Yurtta kalmak isteyen öğrenciler için modern kız ve erkek öğrenci yurtları kampus alanında mevcuttur. İsteyen tüm öğrencilerimiz yurtlarda kalabileceklerdir. Yurt odaları, bir ve iki öğrenci kalacak şekilde tasarlanmıştır. Yurtlarımızın yanındaki Öğrenci Merkezinde sabah kahvaltısı, öğlen ve akşam yemekleri çıkmaktadır. Türkiye genelinde ilk 10.000'e giren öğrencilerimize yurtlarımızda ücretsiz olarak konaklama imkânı sağlanacaktır. Üniversitemizde eğitim dili Türkçe'dir. Yabancı dil hazırlık eğitimi yoktur. Özel Burs: Üniversiteye yerleştirilen ve kayıt yaptırdığı puan türüne göre Türkiye genelinde ilk 100'e girenlere aylık 3.000 TL, ilk 101 ve 1000 arası dereceye girenlere aylık 2.000 TL, ilk 1001 ve 3000 arası dereceye girenlere aylık 1.000 TL, ilk 3001 ve 6000 arası dereceye girenlere aylık 500 TL her yıl (8) sekiz ay süresince "Özel Burs" verilir. Özel bursun devamı için öğrencinin; yarıyıl not ortalamasının 4.00 üzerinden en az 3.00 olması, başarısız dersinin bulunmaması ve disiplin cezası almaması şarttır. Sanat, Kültür ve Spor Alanında Burs: Sanat, kültür ve spor alanında Üniversiteyi başarı ile temsil eden öğrencilere Müttevelli Heyetince belirlenen tutar ve sayıda olmak üzere Sanat, Kültür ve Spor Bursu verilir. Milli sporcu olanlara (son iki yılda milli olduklarını ilgili federasyondan belgelemek şartıyla) %100 öğrenim bursu, ayrıca dünya ve olimpiyat, Avrupa, Türkiye şampiyonu olanlara ise sırasıyla ve yılda 8 ay süreyle olmak üzere 800, 700 ve 600 TL aylık burs verilir. Başarı Bursu: Öğrenim süresi boyunca her akademik yarıyıl sonunda yapılacak değerlendirmeye göre not ortalaması 4.00 üzerinden 3.50 ve üzerinde olan öğrencilere, o yarıyılı izleyen öğrenim yarıyılı için geçerli olmak üzere karşılıksız "Başarı Bursu" verilir. Bu bursun miktar ve koşulları her akademik yarıyıl için Müttevelli Heyetince belirlenir. Öğrenci yukarıda belirtilen burslardan kendisinin lehine olanlardan sadece birisinden yararlanabilme imkânına sahiptir.

Bk. 776. Avrasya Üniversitesi'nde eğitim-öğretim ücrete tabidir. Mimarlık, İnşaat Mühendisliği, Harita Mühendisliği, İç Mimarlık ve Çevre Tasarımı, Psikoloji ve Çocuk Gelişimi programları 17.000 TL., Makine Mühendisliği, Elektrik-Elektronik Mühendisliği, Endüstri Mühendisliği, Bilgisayar Mühendisliği, Gıda Mühendisliği, Siyaset Bilimi ve Uluslararası İlişkiler, Moleküler Biyoloji ve Genetik ve Hemşirelik programları 16.000TL., İktisat, İşletme, Maliye, Kamu Yönetimi, Bankacılık ve Finans, Uluslararası Ticaret ve İşletmecilik, Türk Dili ve Edebiyatı, İngiliz Dili ve Edebiyatı, Mütercim Tercümanlık (Rusça), Spor Bilimleri ile Gastronomi ve Mutfak Sanatları programları 15.000 TL'dir. Avrasya Meslek Yüksekokuluna ait ücretler; Bilgisayar Programcılığı I. ve II. Öğretim, Dış Ticaret I ve II. Öğretim, Büro Yönetimi ve Yönetici Asistanlığı I ve II. Öğretim, Lojistik I ve II. Öğretim, Halkla İlişkiler ve Tanıtım I ve II. Öğretim, Turizm ve Otel İşletmeciliği I ve II. Öğretim, Mimari Restorasyon, Yapı Denetimi, Mimari Dekoratif Sanatlar, Radyo ve Televizyon Programcılığı, Uygulamalı İngilizce ve Çevirmenlik, Bankacılık ve Sigortacılık, İç Mekan Tasarımı, Doğalgaz Tesilat Teknolojisi, Elektronik Haberleşme Teknolojisi, Sağlık Kurumları İşletmeciliği, Acil Durum ve Afet Yönetimi, İş ve Uğraş Terapisi 8.000 TL., Çocuk Gelişimi I ve II. Öğretim 10.000, Grafik Tasarım I ve II. Öğretim ile Sosyal Hizmetler 9.000, İlk ve Acil Yardım I ve II. Öğretim ile Tıbbi Laboratuvar Teknikleri I. ve II. Öğretim 12.000, Optisyenlik I. ve II. Öğretim 14.000, Anestezi I. ve II. Öğretim ile Odyometri 13.000, Dış Protez Teknolojisi 11.000, İş Sağlığı ve Güvenliği 9.800 TL olup ücretlere KDV dahildir. Takip eden her yıl için öğrenim ücreti günün ekonomik koşulları ve (TÜFE+ÜFE)/2 oranı esas alınarak belirlenir ve yıllık olarak alınır. Yapılacak ödemelerin ilan edilecek banka kredi kartı ile yapılması halinde taksitlendirme yapılır. Avrasya Üniversitesi'nin burslu programlarına yerleştirilen öğrencilere, Avrasya Üniversitesi'nin kendi kaynaklarından sağlanan burs sadece eğitim ücretini kapsar. Burslar öğrencinin başarısına bağlı olup, başarı barajı notu 2.00/4.00'dir. Ağırlıklı genel not ortalaması, üst üste iki yarıyıl başarı barajı notunun altında olan öğrencilerin bursu ağırlıklı genel not ortalamasının en az 2.00/4.00'a yükseltinceye kadar kesilir. Burslar karşılıksız olup beslenme, barınma, ulaşım, kitap ile yurt dışındaki eğitim giderlerini kapsamaz. Avrasya Üniversitesi yerleşkeleri; Pelitli, Yomra ve Ömer Yıldız Kampüslerinden oluşmaktadır. Pelitli

Kampüsü şehir merkezine 6 km mesafede olup, havaalanı karşısındadır kampüs içerisinde kız ve erkek öğrenci yurdu mevcuttur. Ömer Yıldız Kampüsündeki 500 yataklı kapasiteli kız ve erkek öğrenci yurdu tek ve iki kişilik odalardan oluşmaktadır. Üniversitemizin ücretli önlisans ve lisans programlarından Avrasya Üniversitesi Meslek Yüksekokulunun tüm bölümlerini 1.2.3. sırada tercih eden öğrencilere %30, Sağlık Hizmetleri Meslek Yüksekokulunun İş Uğraş Terapisi, Sağlık Kurumları İşletmeciliği, Acil Durum ve Afet Yönetimi bölümlerini 1.2.3. sırada tercih eden öğrencilere %20, Mühendislik ve Mimarlık Fakültesi Mimarlık Bölümü ve Fen Edebiyat Fakültesi Psikoloji Bölümü hariç diğer bölümlerden herhangi birini; birinci, ikinci, üçüncü, sırada tercih eden ve kayıt yaptıran öğrencilere yerleşme sırasına bakılmaksızın öğrenim ücretinin %20'si oranında öğrenimleri süresince destek bursu verilecektir.

Bk. 777. Çift diplomaya yönelik Uluslararası Ortak Lisans Programı (UOLP), Fırat Üniversitesi ile Sam Houston State Üniversitesi tarafından ortak olarak yürütülen lisans programıdır. Programı başarıyla tamamlayan bir öğrenci, her üniversiteden bir tane olmak üzere iki ayrı diploma alır. İngilizce dil yeterlilik şartlarını sağlayamayan öğrenciler, Fırat Üniversitesi İngilizce hazırlık okulunda yoğun İngilizce eğitimi alacaklardır. (İngilizce yeterlik şartları ve hazırlık eğitimi ile ilgili ayrıntılı bilgiyi Üniversitemizden temin ediniz.) Programın Türkiye'deki bir yıllık İngilizce Hazırlık Eğitim-Öğretim Ücreti 4.000 TL'dir. Ayrıca çift diplomaya yönelik 4 (Dört) yıllık Uluslararası Ortak Lisans Programı maliyetleri, Birinci ve İkinci sınıf Fırat Üniversitesi Teknoloji Fakültesi Yazılım Mühendisliği'ndeki eğitimleri için yıllık 4.000 TL, Üçüncü ve Dördüncü sınıf Amerika Birleşik Devletleri Sam Houston State Üniversitesi'ndeki eğitimleri için ise yıllık 8000 Amerikan Dolarıdır. Öğrenim ücretleri 2014-2015 Eğitim-Öğretim yılı için belirlenmiş olup, sonraki yıllarda öğrenim ücretlerinden meydana gelebilecek artışlar her eğitim-öğretim yılı başından önce öğrencilere ayrıca duyurulacak ve giriş yılına bakılmaksızın tüm öğrenciler o yıl için ilan edilecek yeni öğrenim ücretlerine tabi olacaklardır. Öğrencilere, Amerika Birleşik Devletleri'nde okuduğu sürece (3. ve 4. Sınıfta) Sam Houston State Üniversitesi tarafından yıllık 1000 Amerikan Doları burs verilecektir. Sam Houston State Üniversitesine ödenecek ücret; öğrenim ücreti, temel harçlar ve oryantasyon programı ücretinden oluşmaktadır. Öğrencinin ABD'de bulunduğu süre boyunca sağlık sigortası yaptırmaması zorunlu olup, bunun ücreti ile birlikte, barınma, yemek, kitap-kırtasiye ve kişisel ihtiyaçları için yapacağı harcamaların, yıllık 12.000 ABD Doları civarında olacağı tahmin edilmektedir.

Bk. 778. İstanbul Sabahattin Zaim Üniversitesinde eğitim-öğretim ücrete tabidir. 2014-2015 akademik yılında üniversiteye ilk kez kayıt yaptıracak öğrenciler için öğrenim ücreti; lisans programlarında KDV dâhil yıllık 23.000 TL, yabancı dil hazırlık programlarında ise KDV dâhil yıllık 20.000 TL'dir. Taksitli olarak yapılacak ödemelerde anlaşmalı bankanın tahsilat sistemi kullanılarak 9 taksite kadar ödeme imkânı sağlanır. Öğrenim ücretinin tamamını akademik yılın başında peşin ödeyenlere %5 indirim yapılır. Üniversitemizin konukevlerinde ücretler oda türlerine göre değişkenlik göstermekte olup, konukevinde kalmak isteyenler için, 2014-2015 akademik yılında aylık konaklama ücreti, 4 kişilik odada kişi başına KDV dâhil 350 TL'dir. Öğrenim ücreti ve konukevi ücretleri, fiyat ve maliyet artışları dikkate alınarak her yıl Müttevelli Heyeti tarafından yeniden belirlenebilir. Tam veya kısmi burslu lisans programlarına yerleştirilen öğrencilere sağlanacak burs, sadece öğrenim ücretini veya öğrenim ücreti üzerinden yapılacak indirimleri kapsar. Bunun dışında kalan barınma, beslenme, ulaşım, kitap, yurt dışında eğitim giderleri vb. burs kapsamı dışındadır. Tam ve kısmi burslar karşılıksız olup, öğrencinin normal öğrenim süresince not ortalaması veya ders geçme gibi başarı şartları aranmaksızın devam eder ve varsa zorunlu yabancı dil hazırlık eğitimi de kapsar. Öğretim dili Türkçe olan lisans programlarını kazanan öğrenciler isterlerse öğrenim ücretini ödeyerek bir yıl süre ile yabancı dil hazırlık eğitimi alabilirler. a) Tercih Bursu: 2014 YGS-LYS sonucuna göre Üniversitemizin ücretli lisans programlarını ilk üç (3) tercihi arasında yapan ve bu ilk üç (3) tercihten birine yerleştirilen öğrencilere, normal öğrenim süresince öğrenim ücreti üzerinden %20 indirim yapılır. Tercih burslarından kısmi burslu programlara yerleştirilen öğrenciler yararlanamaz. Üniversitemizin herhangi bir lisans programında okumakta iken yeniden sınava girerek ÖSYM tarafından lisans programlarımızdan birine yerleştirilen öğrenciler bu maddede belirtilen tercih bursundan yararlanamaz. b) YGS-LYS Derece Bursu: 2014 YGS-LYS puan sıralamasında (Dil puan türleri ve Ek puan ile yerleştirilenler hariç) Türkiye genelinde dereceye giren, tam burslu lisans programlarını tercih ederek Üniversitemize ÖSYM tarafından yerleştirilen ve kesin kayıt yaptıran öğrencilere 9 ay boyunca ve aylık olarak; ilk 100'e girenlere 2500 TL, 101 ile 500 arasına girenlere 2000 TL, 501 ile 1000 arasına girenlere 1500 TL, 1001 ile 2000 arasına giren öğrencilere 1000 TL nakit burs verilir. 2014 Dil puan sıralamasında (Ek puan ile yerleştirilenler hariç) Türkiye genelinde dereceye giren, tam burslu lisans programlarını tercih ederek

Üniversitemize ÖSYM tarafından yerleştirilen ve kesin kayıt yaptıran öğrencilere 9 ay boyunca ve aylık olarak; ilk 10'a girenlere 2500 TL, 11 ile 50 arasına girenlere 1900 TL, 51 ile 100 arasına girenlere 1400 TL, 101 ile 200 arasına giren öğrencilere 1000 TL nakit olarak burs verilir. YGS-LYS Derece Bursları zorunlu yabancı dil hazırlık öğretimi için bir, lisans öğretimi için dört yıldır. Daha önce herhangi bir yükseköğretim kurumundan lisans derecesi ile mezun olan öğrenciler YGS-LYS Derece Burslarından yararlanamazlar. c) Akademik Başarı Bursu: ÖSYM tarafından tam burslu lisans programlarına yerleştirilen öğrenciler hariç, bölümdeki birinci akademik yıl sonunda disiplin cezası almamış olmak şartıyla, ağırlıklı genel not ortalaması en az 3.50 ve üzeri olan ve kendi bölümündeki öğrenciler arasında ilk 5'e (beş) giren öğrencilere, izleyen akademik yılın öğrenim ücreti üzerinden %10 ile %100 arasında değişen oranlarda indirim yapılır. d) Kardeş İndirimi: Üniversitemizde birden fazla kardeşin öğrenim görmesi halinde her bir kardeşe, ödeyeceği öğrenim ücreti üzerinden %10 oranında indirim yapılır. Kardeş indirimi öğrencilerin öğrenim gördüğü sürece geçerlidir. e) Yöre İndirimi: Avclar, Bağcılar, Bahçelievler, Bakırköy, Başakşehir, Beylikdüzü, Esenler, Esenyurt ve Küçükçekmece'de ikamet eden ve Üniversitemizin ücretli lisans programlarına (Kısmi burslu lisans programları hariç) ÖSYM tarafından yerleştirilen ve kesin kayıt yaptıran öğrencilere öğrenim ücreti üzerinden normal öğrenimleri süresince %10 indirim yapılır. (Yöre indirimi için öğrencilerin ÖSYM'ye bildirdikleri ikamet adresleri dikkate alınır). f) Programlar Arasında Geçiş: Üniversitede programlar arasında geçişler "Yükseköğretim Kurumlarında Önlisans ve Lisans Düzeyindeki Programlar Arasında Geçiş, Çift Anadal, Yan Dal ile Kurumlar Arası Kredi Transferi Yapılması Esaslarına İlişkin Yönetmelik" hükümlerine göre yapılır. Programlar arasında geçiş yapan burslu öğrencilerin bursluluk durumu aynı şekilde devam eder. g) Çift Anadal / Yandal: Üniversitemiz öğrencileri, çift anadal ve yandal programlarının kabul şartlarını sağladıkları takdirde, kontenjan dahilinde Üniversitemizin bir başka lisans programında normal öğrenim süresince ücretsiz olarak çift anadal ve yandal yapabilirler. h) Kurucu Vakıf Bursu: Kurucu Vakfımıza bağlı, Özel İrfan Koleji mezunlarından, Üniversitemizin ücretli lisans programlarına (Kısmi burslu lisans programları hariç) kayıt yaptıran öğrencilerden, bu kolejde 3 tam yıl okuyanlara %10, 6 tam yıl okuyanlara %20 ve 8 tam yıl okuyanlara normal öğrenim süresince öğrenim ücreti üzerinden %25 oranında ilave indirim yapılır. Burs ve indirimlerle ilgili ayrıntılı bilgi için Üniversitemizin Burs Yönergesine bakınız. (Bkz. www.isu.edu.tr) Birden fazla burs ve indirim (Kurucu vakıf bursu, kardeş indirimi, nakit olarak verilen burslar ve peşin ödeme indirimi hariç) almaya hak kazanan öğrenci, yalnızca kapsam olarak en yüksek olanından ve tek bir bursdan yararlanır.

Bk. 779. Bu programların eğitimi İstanbul'da, Kapadokya Meslek Yüksekokulu Sabiha Gökçen Yerleşkesinde verilecektir. Bu programları tercih edecek öğrencilerin Sabiha Gökçen Uluslararası Havalimanı ve bölgedeki havacılık tesislerinde verilecek uygulama eğitimleri, staj vb. eğitim faaliyetlerine katılabilmeleri için havalimanı giriş kartı alma şartlarını taşımaları gerekmektedir. Giriş kartı alabilmek için öğrencilerin kayıt esasında Adli Sicil Belgesi ibraz etmeleri ve Adli Sicil Belgesinde, Türk Ceza Kanunu'na göre zimmet, ihtilal, irtikâp, rüşvet, hırsızlık, dolandırıcılık ve sahtecilik gibi yüz kızartıcı suçlardan dolayı hüküm kaydı, 3713 sayılı Terörle Mücadele Kanunu'nda yer alan suçlardan hüküm kaydı, 5607 sayılı Kaçakçılıkla Mücadele Kanununa, 2313 Sayılı Uyuşturucu Maddelerin Murakabesi Hakkında Kanununa, 2863 Sayılı Kültür ve Tabiat Varlıklarını Koruma Kanununa ve 1567 Sayılı Türk Parasının Kıymetini Koruma Hakkında Kanununa muhalefetten hüküm kaydı bulunmaması gerekmektedir. Öğrenciler eğitimleri boyunca Sabiha Gökçen Havalimanı Giriş Kartları Yönergesinin tüm şartlarına uymakla ve kart ücretlerini karşılamakla yükümlü olacaktır. Bu programlarda eğitim ücretlidir. Yükseköğretim kurumları eğitim programlarında teorik dersler, derslerin %30'unu geçmeyecek şekilde uzaktan eğitim sistemi ile verilebilir. Hazırlık sınıfı dahil tüm örgün eğitim programlarında dersler programın özelliğine ve işbirliği yapılan kurum kuruluşların imkanları doğrultusunda haftanın altı günü 08:00 – 20:00 saatleri arasında oluşturulacak programa göre işlenecektir. Sivil Havacılık Kabin Hizmetleri (ikinci öğretim dahil) programının eğitim ücreti bir yıl için KDV hariç 8.500 TL; Sivil Hava Ulaştırma İşletmeciliği (İngilizce) programında KDV hariç 9.500 TL; Uçak Teknolojisi (İngilizce) programında KDV hariç 10.900 TL'dir. İngilizce programların hazırlık sınıfında eğitim, öğrencinin seviyesine ve başarı durumuna göre iki veya üç dönemde verilir. Hazırlık sınıfında iki dönem eğitim gören öğrenciler için eğitim ücreti KDV hariç 8.500 TL'dir. Seviye ve başarı durumuna göre hazırlık sınıfında üç dönem eğitim görmesi gereken öğrencilerin eğitim ücretine KDV hariç 1.000 TL ilave edilir. Bu ücretlere hazırlık eğitimi sonunda yapılacak "online" bitirme sınavı ve sertifika ücreti dahildir. İlk kayıta ücretin en az 1/4'ü peşin olarak ödenir. Ücretin geri kalanı Kasım, Aralık, Ocak, Şubat, Mart, Nisan aylarında eşit taksitler halinde ödenecek olup, birinci taksit yükseköğretim banka

hesabına yatırılır. Diğer taksitler kredi kartı aracılığıyla tahsil edilecektir. Ücretin tamamının peşin olarak ödenmesi durumunda indirim uygulanır: Uygulanacak indirim, yukarıda yer alan eğitim ödeme planına uygun banka tüketici kredisi faiz oran ortalamaları baz alınarak piyasa koşullarına göre belirlenecektir. Kayıtnesnasında yükseköğretim belirlendiği banka veya bankalar aracılığıyla uzun vadeli ödeme imkânları da sunulmaktadır. Kayıt olan öğrencinin eğitime devam etmemesi durumunda yıllık eğitim ücreti eksiksiz olarak tahsil edilir. Yükseköğretim giriş bursları öğrenim ücretiyle sınırlı olup zorunlu İngilizce hazırlık sınıfında geçirilecek dönemi de (bir yıl) kapsar; ancak barınma, beslenme, ulaşım, kitap, donanım ve benzeri konuları kapsamaz. Öğrenci başarılı olduğu ve disiplin cezası almadığı sürece bursu devam eder. Söz konusu burslar karşılıksızdır. İndirim ve/veya bursların en yüksek oranda olanı geçerli sayılır. Eğitim ücretleri takip eden yıllarda günün ekonomik koşullarına uygun olarak mütevellî heyeti tarafından yeniden belirlenir ve akademik yıl başlamadan ilan edilir. Ayrıca yükseköğretim "Burs ve Sosyal Yardım Yönergesi" uyarınca mesleki eğitim bursu, kısmi çalışma bursu, akademik başarı bursu, kardeş bursu, şehit ve gazi çocukları bursu gibi burslar da verilmektedir. Bursluluk koşulları söz konusu yönerge hükümlerince belirlenir.

- Bk. 780. Bu programı tercih eden öğrenciler isteğe bağlı olarak, her akademik yılbaşında belirlenecek kontenjan ve şartlar dâhilinde 2. sınıf eğitimlerine İstanbul Sabiha Gökçen Yerleşkesinde devam edebileceklerdir.
- Bk. 781. Bursa Teknik Üniversitesine kayıt yaptıranlar arasında, yerleştirildikleri puan türünde Türkiye sıralamasında 1-10. sırada yer alanlara 2500 TL/ay, 11-100 arasında yer alanlara 2000 TL/ay, 101-500 arası yer alanlara 1500 TL/ay, 501-1000 arasında yer alanlara 1000 TL/ay burs verilecektir. Burslar bir yıl içinde 8 ay süreyle verilir ve eğitim süresince devam etmesi için, 4 üzerinden en az 3,5 not ortalamasına sahip olmak şarttır. Azami burs süresi hazırlık sınıfı dahil 5 yıldır.
- Bk. 782. Öğrenciler eğitimlerini Ondokuzmayıs Balıca kampusunda sürdürecektir.
- Bk. 784. İstanbul Teknik Üniversitesi (İTÜ) Kuzey Kıbrıs Kampusu, Kuzey Kıbrıs Türk Cumhuriyeti'nde kurulu Gazimağusa ve Yenierenköy yerleşkelerinde, İTÜ Rektörlüğü'ne, bağlı bir yapı içinde eğitim-öğretim vermektedir. Öğrenciler, İTÜ Rektörlüğü'nün belirlendiği koşullarda, öğrenimlerinin bir kısmını İTÜ İstanbul kampüslerinde alabilirler. TC ve KKTC uyruklu adaylar İTÜ Kuzey Kıbrıs Kampusunun burslu ve bursuz bütün programlarına, KKTC vatandaşları kontenjanlarına ise sadece KKTC vatandaşlığına sahip olan adaylar başvurabilir. İTÜ-KKTC Eğitim Araştırma Yerleşkelerinde eğitim ücretlidir. 2014-2015 ders yılı için belirlenmiş olan yıllık öğrenim ücreti İngilizce Hazırlık Programında TC uyruklu için 10.500 TL, KKTC uyruklu için 9.500 TL'dir. Lisans programı için yıllık öğrenim ücreti TC uyruklu için 10.500 TL, KKTC uyruklu için 9.500 TL olarak belirlenmiştir. %50 Burslu TC ve KKTC uyruklu öğrenciler bu ücretlerin yarısını ödeyeceklerdir. Tam Burslu öğrenciler ücret ödemeyeceklerdir. Yıllık öğrenim ücreti Güz ve Bahar dönemi kayıtlarında iki eşit taksit halinde ödenebilmektedir. Ötümündeki yıllarda öğrenim ücretinde bir artış söz konusu olursa, eski öğrenciler için bu artış bir önceki yıla göre TL bazında KKTC Devlet Planlama Örgütü tarafından ilan edilen yıllık TÜFE oranı ile sınırlı olacaktır. Yukarıdaki ücretler, akademik takvimde belirtilen tarihlerde yatırıldığı takdirde geçerli olup, gecikmeler için ceza ödenmesi söz konusudur. Yaz Öğrenimi, burslu öğrenciler de dahil olmak üzere, ayrıca ücrete tabidir.
- Bk. 785. Bu bölüme 2014-2015 öğretim yılında yerleştirilen en yüksek puanlı ilk 5 öğrenciyeye Çelebi Hava Servisi A.Ş. tarafından burs ikkeleri doğrultusunda 9 ay boyunca aylık 150 TL burs verilecektir.
- Bk. 786. Bu program Gediz Üniversitesi İktisadi ve İdari Bilimler Fakültesi İşletme ve Uluslararası İlişkiler Bölümü ile Leeds Metropolitan Üniversitesi İşletme ve Uluslararası İlişkiler Bölümü tarafından ortaklaşa yürütülen dört yıllık bir lisans programıdır. Bu program kapsamında öğrenciler lisans öğreniminin ilk üç yılını Gediz Üniversitesi'nde, son yılını İngiltere'de Leeds Metropolitan Üniversitesi'nde tamamlayacaktır. Leeds Metropolitan Üniversitesi'ne 2014-2015 eğitim-öğretim yılında kayıtlı olan öğrenciler için öğrenim ücreti 9.500 İngiliz Sterlini olup, bu programa bu yıl itibarıyla kayıt olacak öğrenciler 4. Yıllarında Leeds Metropolitan Üniversitesi'nde o yıl belirlenen öğrenim ücretini ödeyeceklerdir. Bu ücret Leeds Metropolitan Üniversitesi'nin öğrenim ücreti ile temel harçlarını kapsamaktadır. Üniversitemizi burslu kontenjanlardan kazanan öğrencilerin bursluluk statüleri Gediz Üniversitesi'ndeki süreleri için geçerli olup Leeds Metropolitan Üniversitesi'nde geçirilecek öğrenim süreleri için öğrenim ücreti öğrenci tarafından karşılanacaktır. Öğrencilerin İngiltere'de geçireceği süre içinde yurt, yemek, kitap-kırtasiye ve kişisel ihtiyaçları için yapacağı harcamanın aylık yaklaşık 700 Sterlini tutacağı tahmin edilmektedir. Gediz üniversitesinde öğrenim ücreti ise hazırlık sınıfı için 16.500 TL, birinci sınıf için ise 17.750 TL'dir. Gediz Üniversitesi öğrenim

- ücretlerinde yıllar itibarıyla TÜFE oranlarını aşmamak üzere artış yapabilecektir.
- Bk. 787. Yalova Üniversitesi ile İngiltere Leeds Beckett Üniversitesi (*) arasında yürütülecek olan Uluslararası Ortak Lisans Programı (UOLP) 4 yıl süreli olup, öğrenciler ilk 3 yılı Yalova Üniversitesi'nde son yılı ise Leeds Beckett Üniversitesi'nde geçireceklerdir. Öğrenciler önce Yalova Üniversitesi'nde 1 yıl hazırlık programına devam edeceklerdir. Yalova Üniversitesi için yıllık öğrenim ücreti, Yalova Üniversitesi'ndeki İngilizce Hazırlık okulu için 2.500 TL, lisans programı için yıllık 4.000 TL ve İngiltere'deki eğitimleri için yaklaşık 6.500 pounddur. Bu ücret, Leeds Beckett Üniversitesi'nin öğrenim ücreti ve temel harçlarını öğrencinin programda öngörülen dönemlerde İngiltere'de bulunduğu süredeki zorunlu sağlık sigortası ücretini kapsamaktadır. Yalova Üniversitesi UOLP öğrencileri Türkiye'de buldukları dönemlerin ücretlerini Yalova Üniversitesi'ne uluslararası Lisans Programları çerçevesinde İngiltere'de buldukları dönemlerin ücretlerini Leeds Beckett Üniversitesi'ne ödeyeceklerdir. Öğrencinin İngiltere'de bulunacağı süre içinde yurt, yemek, kitap-kırtasiye ve kişisel ihtiyaçları için yapacağı harcamalar kendisine aittir. Öğrencilerin İngiltere'de geçireceği süre içinde yurt, yemek, kitap-kırtasiye ve kişisel ihtiyaçları için yapacağı harcamanın aylık yaklaşık 650 Pound tutacağı tahmin edilmektedir. (*): İngiltere Leeds Metropolitan Üniversitesi 22 Eylül 2014 tarihinden sonra Leeds Beckett Üniversitesi olarak anılacaktır.
- Bk. 788. 2014-2015 eğitim öğretim yılında bu bölüme yerleşerek kayıt yaptıran öğrencilere Ayhan Şahenk Vakfı tarafından 9 ay süre ile aylık 500 TL burs verilecektir. Burs her ders yılı sonunda başarılı olduğunu belgeleyen öğrenciye normal öğrenim süresi (zorunlu hazırlık sınıfı dahil) boyunca verilir. Normal öğrenim süresini tamamlayan öğrencinin bursu Haziran ayı sonunda kesilir.
- Bk. 789. Bu program T.C. Milli Eğitim Bakanlığı Hayat Boyu Öğrenme Genel Müdürlüğü ve T.C. Plato Meslek Yüksekokulu tarafından ortaklaşa yürütülen ve karma öğretim sistemiyle verilmekte olan 2 yıllık bir ön lisans programıdır. Dersler yüz yüze ve/veya internete dayalı teknolojiler kullanılarak gerçekleştirilecektir. Programdaki dersler internet üzerinden de gerçekleştirileceğinden öğrencilerin eğitim süresi boyunca internete erişim olanağı bulunmalıdır. Öğrenciler yazılım ve internet ortamındaki eğitim-öğretim materyali için ek ücret ödemez. Bu programa yerleşen öğrencilerin yüz yüze dersleri belirtilen ildeki Olgunlaşma Enstitüsü'nde yapılacaktır.
- Bk. 790. **1. Kısım koşullarda yer almaktadır.**
- Bk. 791. Bu programa 1. tercihinden yerleşerek kayıt yaptıran öğrencilere öğrenim ücretinin %25'i, 2. tercihinden yerleşerek kayıt yaptıran öğrencilere öğrenim ücretinin %20'si ve 3. tercihinden yerleşerek kayıt yaptıran öğrencilere öğrenim ücretinin %15'i oranında indirim uygulanır. Verilen indirimler karşılıksız olup, zorunlu İngilizce Hazırlık Okulunda geçirilebilecek azami bir yıllık süre ve yerleşilen programın normal öğretim süresini kapsar.
- Bk. 792. **1. Kısım koşullarda yer almaktadır.**
- Bk. 793. Bu programa alınacak öğrencilerin iyi derecede yüzme bilmeleri, aletli dalışa engel teşkil edecek herhangi bir sağlık sorununun bulunmaması (tam teşekküllü bir hastane raporu) gerekmektedir.
- Bk. 794. **1. Kısım koşullarda yer almaktadır.**
- Bk. 795. 2014 yılında yapılan YGS ve LYS sonucunda ortaya çıkan yerleştirme puanlarına göre 1-100 aralığında ki sıralamada yer alan ve Yıldırım Beyazıt Üniversitesi'ne (YBÜ) kesin kayıt yaptıran öğrencilere 9 ay süreyle ayda 750 (Yediyüz elli) TL, 101-1000 aralığındaki sıralamada yer alan ve YBÜ'ne kesin kayıt yaptıran öğrencilere 9 ay süreyle ayda 500 (Beş yüz) TL karşılıksız "YBÜ Başarı Ödülü" sağlanacaktır. "YBÜ Başarı Ödülü" İngilizce hazırlık sınıfının ilk yılını ve normal öğretim süresini kapsamaktadır. Zorunlu hazırlık sınıfı eğitimini bir yıllık akademik takvim süresinde bitiremeyen öğrenciler ile Yıllık Genel Akademik Not Ortalaması 3.00 ün altına düşen öğrencilerin takip eden dönemden itibaren "YBÜ Başarı Ödülü" kesilir. Hazırlık sınıfında başarılı olmadıkları için ödülü kesilen öğrencilerin ödülleri, Lisans programındaki eğitimlerine başladıkları tarihten itibaren buldukları yıl itibarıyla Üniversite Yönetim Kurulunca belirlenecek kriterler çerçevesinde devam ettirilecektir. Ayrıca üniversitemizi ilk üç sırada tercih eden öğrencilerimize Öğrenci Asistanlık uygulamasında öncelik tanınacaktır (Öğrenci Asistanlık ile ilgili olarak ayrıntılı bilgiyi üniversiteden ediniz.).
- Bk. 796. Bu programa kayıt için Üniversitelerin Tıp Fakültelerinin Deniz ve Sualtı Hekimliği ve Hiberbank Tıp Anabilim Dalından veya Sualtı Hekimi bulunan Hiberbank Oksijen Tedavi Merkezlerinden "Birinci Sınıf Sanayi Dalgıç olur" sağlık raporu alınması gerekmektedir. Profesyonel Sualtı Adamları Yönetmeliğinde belirtilen yeterlilik belgesi alma şartlarını yerine getirmiş olmalıdır. Öğrenciler kendi kişisel dalış malzemelerini (maske, palet, şnorkel, 15 ft dalış tüpü, dalış elbisesi, yüzerlik ceket-BC, derin su regülatör, üçlüksönal patik, ağırlık kemeri, 10 kg. ağırlık sualtı feneri, dalış çantası.) eğitim-öğretim dönemi başında kendileri tamamlamakla yükümlüdür.
- Bk. 797. Yabancı dil hazırlık sınıfı eğitimi Burdur'da sürdürülecektir.
- Bk. 798. Bu program KKTC Uluslararası Kıbrıs Üniversitesi (UKÜ) ile birlikte uluslararası ortak 4 yıl süreli lisans programları kapsamında yürütülmektedir. Öğrenciler 1. ve 2. Sınıfı UKÜ'de, geriye kalan 3. ve 4. sınıfı İstanbul Marmara Üniversitesinde tamamlayacaklardır. İngilizce Hazırlık Okuluna katılması gereken öğrenciler İngilizce hazırlık sınıfını UKÜ'de tamamlayacaklardır. Öğrenciler, eğitimlerini sürdürdükleri üniversitenin öğrenim ücretlerini o üniversiteye öderler. Marmara Üniversitesinin öğrenim ücreti Bakanlar Kurulu'nca belirlenen ikinci öğretim ücretinin sekiz katıdır. Uluslararası ortak programda, her iki Üniversitenin akademik gereklilikleri başarı ile yerine getiren öğrenciye, her iki Üniversitenin diplomaları ayrı ayrı düzenlenir. (KKTC Uluslararası Kıbrıs Üniversitesi ücretleri ile ilgili koşullar için Bakınız 71)
- Bk. 799. İstanbul Teknik Üniversitesi ile New Jersey Institute of Technology (NJIT) tarafından yürütülen uluslararası ortak 4 yıllık çift diploma lisans programıdır. Öğrenciler 1. ve 3. Yılları İstanbul Teknik Üniversitesi'nde, 2. ve 4. yılları New Jersey Institute of Technology'de tamamlayacaklardır. Bu program, İstanbul Teknik Üniversitesi'ne kabul edilecek öğrencilerle, New Jersey Institute of Technology tarafından kabul edilen uluslararası öğrencilerin birlikte eğitim görecekları uluslararası bir programdır. Programı başarı ile tamamlayan öğrenciler İstanbul Teknik Üniversitesi'nden "Elektronik ve Haberleşme Mühendisliği Lisans Diploması" ve New Jersey Institute of Technology'den de "Electrical Engineering Lisans diploması" alacaklardır. 2014-2015 eğitim-öğretim yılı için programın yıllık (güz ve bahar yarıyılları) öğrenim ücreti; İTÜ de İngilizce hazırlık sınıfı için 7700 TL, programın İTÜ de alınacak lisans öğrenimi için de 5000 ABD Doları karşılığı Türk Lirasıdır. Bu program öğrencileri NJIT de geçirecekleri her bir öğrenim yılı için o yıla ait New Jersey Eyalatı vatandaşlarının ödeyeceği miktarı ödeyeceklerdir. 2014-2015 yılı için bu miktar 14.740 ABD dolarıdır. Bu ücret NJIT'nin öğrenim ücreti ve temel harçları ile öğrencinin programda öngörülen dönemlerdeki oryantasyon programı ücretinden oluşmaktadır. Öğrencinin New Jersey de bulunacağı süre içinde, yurt, yemek, kitap-kırtasiye ve kişisel ihtiyaçları için yapacağı harcamanın akademik yıl başına yaklaşık 18.000 ABD Doları tutacağı tahmin edilmektedir. Öğrencilerin ABD de bulunduğu sürede sağlık sigortası yaptırması zorunlu olup bunun ücreti de öğrenciye aittir.
- Bk. 800. Bu programa kayıt olan öğrenciler Hazırlık Sınıfı eğitimlerini Yabancı Diller Yüksekokulu Doğu (Nazilli) Koordinatörlüğünde sürdürmektedirler.
- Bk. 801. Çift diplomaya yönelik Uluslararası Ortak Lisans Programı (UOLP), Gazi Üniversitesi ile Montana State Üniversitesi tarafından ortak olarak yürütülen lisans programıdır. Programı başarıyla tamamlayan bir öğrenci, her üniversiteden bir tane olmak üzere iki ayrı diploma alır. İngilizce dil yeterlilik şartlarından birini sağlayamayan öğrenciler, ilk altı ay Gazi üniversitesinin, ikinci altı ay Montana State Üniversitesi'nin İngilizce hazırlık okulunda yoğun İngilizce eğitimi alacaklardır. (İngilizce yeterlik şartları ve hazırlık eğitimi ile ilgili ayrıntılı bilgiyi Üniversiteden ediniz.) Program dört yıllık olup, 1. yıl ve 3. yıl Gazi Üniversitesi Mühendislik Fakültesi İnşaat Mühendisliği Bölümü'nde (Ankara), 2. yıl ile 4. yıl Montana State Üniversitesi'nde (Bozeman) eğitim görülecektir. 2014-2015 eğitim-öğretim yılı için programın her akademik yıl başına öğrenim ücreti 15.000 TL (Gazi Üniversitesi) ile 15.000 ABD Doları (Montana State Üniversitesi) olarak belirlenmiş olup, bu ücret Montana State Üniversitesi'nin öğrenim ücreti ve temel harçlarından ve Gazi Üniversitesi'nin kayıt ücretinden oluşmaktadır. Öğrencinin Montana State Üniversitesi'nde bulunacağı süre içinde yurt, yemek, kitap-kırtasiye ve kişisel ihtiyaçları için yapacağı harcamanın akademik dönem başına yaklaşık 10.000 ABD Doları tutacağı tahmin edilmektedir. Yukarıda belirtilen öğrenim ücreti 2014-2015 eğitim-öğretim yılı için belirlenmiş olup, önümüzdeki yıllarda öğrenim ücretlerinde meydana gelebilecek artışlar her eğitim-öğretim yılı başından önce öğrencilere ayrıca duyurulacak ve giriş yılına bakılmaksızın tüm öğrenciler o yıl için ilan edilecek yeni öğrenim ücretlerine tabi olacaklardır.
- Bk. 802. Bu programı en yüksek puanla kazanan ve kesin kayıt yaptıran ilk 3 öğrenciye Uludağ Üniversitesi ile Eker A.Ş. tarafından imzalanan Mesleki Eğitime Destek Protokü kapsamında Eker A.Ş. tarafından 2 yıl süre ile Eylül-Haziran aylarını kapsayacak 10 aylık 200 TL tutarında aylık öğrenim bursu ödenecektir. İlgili burslar iki yıl sonunda kesilecektir. Burslar karşılıksızdır. Burslu programa yerleştirilenler yüksekokul bünyesinde program değiştirdikleri takdirde burs haklarını kaybederler. Öğrencilik haklarını kaybeden veya herhangi bir disiplin suçu işleyen öğrencilerin bursu kesilir.
- Bk. 803. **1. Kısım koşullarda yer almaktadır.**

- Bk. 804. Adana Bilim ve Teknoloji Üniversitesi Adana Bilim ve Teknoloji Derneğinin Desteğiyle, derneğin burs yönergesi hükümlerine göre başarılı öğrencileri için, Lisans Yerleştirme Sınavı sonucunda yerleşen ve kayıt yaptırılan bölümün puan türündeki derecesine göre burs verilecektir. Verilecek olan burs miktarları ÖSYS sonuçlarına göre oluşan sıralama esas alınarak : a) Başarı sırasına göre: İlk 1000'e 2.000 TL, 1001-5000 arasında 1.500 TL., 5001-10.000 arasında 1000 TL, 10.001-20.000 arasında 500 TL, 20.001-30.000 arasında 400 TL, 30.001-40.000 arasında 300 TL, b) Üniversitemizin her bir bölümüne yerleşen öğrencilerden: Birinci sırada yerleşen öğrenciye 200 TL, İkinci sırada yerleşen öğrenciye 150 TL, Üçüncü sırada yerleşen öğrenciye 100 TL, ödenecek olup, birden fazla bursa hak kazanan öğrenciler burslardan birini tercih edecektir.
- Bk. 805. Eğitim Kurucuları İdaresinde sürdürülecektir.
- Bk. 806. Eğitim Ulus İlçesinde sürdürülecektir.
- Bk. 807. Bazı dersler Toros Eğitim Merkezinde yapılacaktır.
- Bk. 808. Bursa Orhangazi Üniversitesi'nde yıllık eğitim ücreti, 2014-2015 ders yılında bütün bölüm ve programları için 24.000,00 TL tutarındadır. Bu ücrete %8 KDV dahildir. Eğitim ücretinin ilk yarısı üniversiteye kayıt sırasında, ikinci yarısı ise ikinci yarıyıl başında, ders kayıtlarından önce ödenir. Bursa Orhangazi Üniversitesi, kayıtlı öğrenciler için sonraki yıllarda eğitim ücretleri, her yıl Mütevelli Heyetin kararı ile TÜFE ve ÜFE ortalamasına göre arttırılacaktır. Üniversitenin burslu programlarına yerleştirilen öğrencilere sağlanan burslar eğitim ücretini kapsar.
- 1-100 arasında olanların bursu üniversiteye kayıt sırasında doğrudan "Kapsamlı Burs"a yükseltilir. Kapsamlı Burs'un içeriğinde Tam Burs'a ek olarak 2.000,00 TL tutarında aylık katkı bursu (yılıda 10 ay boyunca) ve ücretsiz barınma imkanı, 101-1000 arasında olanların bursu üniversiteye kayıt sırasında doğrudan "Kapsamlı Burs"a yükseltilir. Kapsamlı Burs'un içeriğinde Tam Burs'a ek olarak 1.500,00 TL tutarında aylık katkı bursu (yılıda 10 ay boyunca) ve ücretsiz barınma imkanı, 1001-2000 arasında olanların bursu üniversiteye kayıt sırasında doğrudan "Kapsamlı Burs"a yükseltilir. Kapsamlı Burs'un içeriğinde Tam Burs'a ek olarak 1.000,00 TL tutarında aylık katkı bursu (yılıda 10 ay boyunca) ve ücretsiz barınma imkanı, 2001-5000 arasında olanlara ücretsiz barınma imkanı vardır. Burslardan yararlanma süresi İngilizce Hazırlık Programı'nda azami 4 yıl, lisans programında azami 4 yıl olmak üzere toplam 5 yıldır. Bursa Orhangazi Üniversitesi öğrencinin derslere devam etmesi koşuluyla söz konusu bursların bu süre zarfında hiçbir şekilde kesilmeyeceğini, not ortalaması veya sınav geçme gibi konulardan etkilenmeyeceğini taahhüt etmektedir. Bursa Orhangazi Üniversitesi yurtlarında (Sabah ve akşam yemekleri dahil) 2014-2015 ders yılında geçerli yurt ücretleri (% 8 KDV dahil), her bir yıl için şöyledir: 1 kişilik oda 8.500,00 TL, 2 kişilik odada kişi başı 6.500,00 TL, 3 kişilik odada kişi başı 5.500,00 TL, 4 kişilik odada kişi başı 4.500,00 TL.
- Bk. 809. Canik Başarı Üniversitesinde 2014-2015 eğitim-öğretim yılı ücretleri; Eğitim Fakültesi, Rehberlik ve Psikolojik Danışmanlık, Türkçe Öğretmenliği ve İngilizce Öğretmenliği için KDV dâhil yıllık 19.950 TL, Fen-Edebiyat Fakültesi Moleküler Biyoloji ve Genetik ile Psikoloji Bölümleri için KDV dâhil yıllık 19.950 TL, Türk Dili ve Edebiyatı Bölümü için KDV dâhil yıllık 18.950 TL, İktisadi ve İdari Bilimler Fakültesi İşletme, Uluslararası Ticaret ve İşletmecilik ile Siyaset Bilimi ve Uluslararası İlişkiler Bölümü için KDV dâhil yıllık 17.950 TL, Mimarlık ve Mühendislik Fakültesi İnşaat Mühendisliği, İç Mimarlık, Mimarlık ve Elektrik-Elektronik Mühendisliği Bölümü için KDV dâhil yıllık 19.950 TL'dir (İç Mimarlık Bölümüne, 2014 YGS'de puan türüne bakılmaksızın en az 140 puan ve üzeri alan öğrenciler özel yetenek sınavı ile alınacaktır). İngilizce Hazırlık sınıfları için ücret KDV dâhil 17.950 TL'dir. Öğrenim ücretleri, Eylül-Haziran ayları arasında ilk taksiti kayıt sırasında peşin, kalan dokuz (9) taksiti anlaşmalı banka sözleşmesi ile en fazla on (10) taksit tahsil edilir (OTS). İngilizce Hazırlıkta kitaplar ücrete dâhildir. Canik Başarı Üniversitesi'ne 2014-2015 döneminde kaydolun öğrenciler için eğitim-öğretim ücreti 4 yıl sabit olacaktır. Peşin ödemelerde %5 indirim yapılır. Eğitim bursları: Yükseköğretim Programları ve Kontenjanları Kılavuzu'nda "Eğitim Burslu" olarak belirtilen programlardan birini tercih ederek ÖSYM tarafından yerleştirilen öğrencilerin hak kazandığı (%100, %50 ve %25) burs oranları eğitim ücretinden düşülür. Canik Başarı Üniversitesi öğrencinin kazandığı bursu disiplin cezası almadığı sürece, not ortalaması veya sınav geçme gibi konulardan etkilenmeyeceğini taahhüt etmektedir. Yaz okulu ücreti, barınma, beslenme, ulaşım, kitap vb. konular eğitim bursu kapsamı dışındadır. Eğitim bursları, bir yılı zorunlu İngilizce Hazırlık sınıfı olmak üzere beş akademik yılı kapsar. İsteğe bağlı İngilizce Hazırlık eğitimi almak isteyen burslu öğrenciler ücret ödemek zorundadır. LYS Başarı Bursu: LYS yerleştirme sıralamasında ek puan ve ek başarı sırasıyla derece yapanlar hariç, kayıt yaptırdığı puan türüne göre; LYS; 1-100 arasına aylık 2.000 TL, 101-1000 arasına aylık 750 TL, 1001-2000 arasına aylık 500

TL, 2001-5000 arasına aylık 250 TL, LYS DİL 1; 1-100 arasına aylık 1.000 TL, 101-1000 arasına aylık 500 TL, 1001-3000 arasına aylık 250 TL olarak aylık LYS başarı bursu verilir. Her yarıyıl 4 ay boyunca ödenir. LYS başarı bursunun devamiyi için; her yarıyıl genel not ortalamasının 4,00 üzerinden en az 2,70 olması, (sonraki yarıyıldaki şartların yeniden sağlanması halinde izleyen yarıyıldaki burs tekrar bağlanır) başarısız dersinin bulunmaması, %30'dan fazla devamsızlık yapmaması ve disiplin cezası almaması gerekmektedir. Üniversiteye ilk girişte sağlanan bursların tamamı karşılıksız olup; zorunlu İngilizce Hazırlık sınıfı için azami bir yılı ve normal öğrenim süresi olan dört akademik yılı kapsar. Akademik Başarı Bursu: Zorunlu İngilizce Hazırlık Programı hariç, her akademik yılın sonunda genel not ortalaması 4,00 üzerinden 3,50 olan öğrencilere bir sonraki yarıyıl için geçerli olmak üzere eğitim-öğretime devam etmesi halinde karşılıksız aylık (4 ay) 200 TL akademik başarı bursu verilir. Tercih Bursları: Kazandığı tercih sıralamasına (ilk 10 on) kadar sadece Canik Başarı Üniversitesi'ni yazan ile ilk 3 (üç) tercihi arasından tam ücretli yerleşen öğrencilere eğitim ücretinden % 10 oranında ek indirim imkânı sağlanır. Diğer burs imkanları ve yararlanma koşulları için Üniversitemizin (www.basari.edu.tr) internet sitesini inceleyiniz. Yurt Ücreti: 2014-2015 Akademik yılı için yurt ücreti KDV dâhil 3 kişilik odalar 3.500 TL, 2 kişilik odalar ise 4.500 TL'dir. Yurt ücretleri Eylül-Haziran ayları arasında banka sözleşmesinde belirtilen şekilde on (10) taksit halinde tahsil edilir (OTS). LYS'de ek puan hariç yerleştiği puan türünde ilk 5.000 de olan öğrencilerimize yurtlarımız %50 oranında, 5001-15.000'de olanlara ise %25'dir. İngilizce Öğretmenliği Bölümü öğrencilerine LYS'de ek puan hariç Yabancı Dil puan türünden ilk 2000'de olanlara %50, 2001-5000'de olanlara ise %25 oranında yurt indirimi uygulanmaktadır. Yurtlarımızda sabah kahvaltısı yurt ücretine dâhildir.

- Bk. 810. Uluslararası Antalya Üniversitesi'nde eğitim ücrete tabidir. 2014-2015 eğitim-öğretim yılında eğitim ücreti; İngilizce Hazırlık Programı, İktisadi ve İdari Bilimler Fakültesi, Mühendislik Fakültesi (İnşaat Mühendisliği 25.000 TL) ve Turizm Fakültesi bölümleri için 22.000 TL, Güzel Sanatlar ve Mimarlık Fakültesi bölümü için 25.000 TL, Hukuk Fakültesi için 27.000 TL'dir. Bu ücretlere KDV dahildir. Öğrenim ücretinin tamamının kayıt anında peşin ödemesi halinde % 5 indirim uygulanır. Peşin ödeme dışında öğrenciler yıllık öğretim ücreti ödemelerini, üniversite ile anlaşmalı bankalar kanalı ile gerçekleştirebilirler. Bu durumda banka tarafından üniversiteye ödenecek bedel öğrenci tarafından bankaya taksitler halinde ödenebilir. a) Burslu programlara yerleştirilen öğrencilere sağlanan burs, sadece öğretim ücretini kapsamaktadır. Karşılıksız olan bu burs zorunlu Hazırlık Sınıfında geçecek süre haricinde lisans programlarında 6 yıl süresince devam eder. Uluslararası Antalya Üniversitesi'nde burslu programlara yerleşme dışında aşağıda belirtilen öğrenim ücreti indirimi ve aylık nakit desteği verilmektedir. Bu burslar Hazırlık Sınıfında geçecek süreyi de kapsar. Öğrenci, birden fazla burs ve indirim kapsamına girerse sadece birisinden ve en yüksek olanından yararlanır. Öğrenim ücretinin dışında kalan barınma, beslenme, ulaşım, kitap vb. ücretler öğrenci tarafından karşılanır. LYS puan türlerinde ilk 10.000'e girenlere Üniversitemiz yurtlarından ücretsiz yararlanma hakkı verilir. Spor Bursu: İngilizce Hazırlık, Önlisans ve Lisans programlarına kayıt yaptıran öğrencilerden branşlarında üstün başarılı olduklarını belgeleyen ve Üniversite adına yarışlara katılabilecek olanlara değerlendirilmeler sonrası verilir. Şehit Çocukları Bursu: LYS sınavı sonucunda Uluslararası Antalya Üniversitesi'nin burssuz programlarından birine girme hakkı kazanan ve en yüksek puanı alan ilk 3 (üç) aday %100 burslu olarak öğrenim hakkı elde eder. b) 2014-ÖSYS sonucuna göre Uluslararası Antalya Üniversitesi lisans programlarına yerleştirilen öğrencilerden puan türüne ve yerleşme başarı sırasına göre (ek puan hariç) aşağıda belirtilen sıralama aralığına girenlere öğretim ücreti indirimi ve her yıl 9 ay boyunca aylık nakit desteği verilir: Bu uygulama; LYS yerleştirme puanına göre Türkiye genelinde puan türlerinde ilk 100'e girenlere %100 öğretim ücreti indirimi ve aylık 2000 TL, 101-500 arasında yer alanlara %100 öğretim ücreti indirimi ve aylık 1500 TL, 501-1000 arasında yer alanlara %100 öğretim ücreti indirimi ve aylık 1000 TL, 1001-3000 arasında yer alanlara %100 öğretim ücreti indirimi ve aylık 750 TL, 3001-10000 arasında yer alanlara aylık 400 TL şeklindedir. Üniversite tarafından nakit ödenecek (aylık 2000 TL, 1500 TL, 1000 TL ve 750 TL olan) burslar hazırlık sınıfı dahil 5 (beş) yıl ile sınırlıdır ve akademik başarısızlık, disiplin cezası veya başka bir eğitim programına geçiş yapılması halinde kesilir. Eğitim-öğretim, yurt ücretleri ve burslar her yıl Mütevelli Heyeti tarafından, maliyet artışları ile o yılın Üniversite bütçesi göz önünde tutularak saptılır. Sonraki yıllarda öğrenim ücretine yapılacak artışlar, bir önceki yılın enflasyon ((TÜFE+ÜFE)/2) oranını geçemez. c) Uluslararası Bakalorya (IB) (TC uyumlu olmak şartıyla) öğrencilerine diploma notu; 45 olanlara %100, 40-44 arasında olanlara %75, 33-39 arasında olanlara %40, 24-32 arasında olanlara %15 oranında öğretim ücreti indirimi, d) Her akademik yıl sonunda, lisans ve

ön lisans programlarında, en az iki yarıyıl öğrenim görmüş ve Genel Ağırlıklı Not Ortalamasını 4.00 üzerinden 3.50 ve üstüne çıkaran her öğrenciye Müttevelli Heyetince akademik yılın başında ilân edilen kriterlere göre, o yılı izleyen öğretim yılı ücretinden %10 ile %100 arasında öğretim ücreti indirimi sağlanır.

- Bk. 811. Üsküdar Üniversitesi'nde öğretim ücrete tabidir. 2014 - 2015 öğretim yılında yıllık alınacak öğretim ücretleri; Mühendislik ve Doğa Bilimleri Fakültesi: 27.735-TL, İnsan ve Toplum Bilimleri Fakültesi: 27.735-TL, Sağlık Bilimleri Fakültesi: 20.795-TL, İletişim Fakültesi: 20.795-TL, Sağlık Hizmetleri Meslek Yüksekokulu: 13.850-TL, Lisans Programlarının Zorunlu İngilizce Hazırlık Sınıfı Öğretim Ücreti 23.110-TL'dir. İlk kayıta ücretin %25'i peşin olarak ödenir, ücretin geri kalanı Ekim-Kasım-Aralık-Ocak-Şubat-Mart-Nisan-Mayıs aylarında eşit taksitlerle ödenmek üzere taahhüt edilir. Peşin ödemelerde % 5 indirim yapılır. Bu ücretlere KDV (% 8) dahil değildir. Üsküdar Üniversitesi'nde ücret artışı; ilgili öğretim yılında gerçekleşen son yılın TEFE ile TÜFE'nin toplamının yansını geçmeyecek şekilde Üniversite Müttevelli Heyet kararıyla artırılır. Üsküdar Üniversitesi'nin Burslu programlarına yerleştirilen öğrencilere sağlanan burs sadece eğitim-öğretim ücretini kapsamaktadır. ÖSYM tarafından burslu yerleştirilen ve kayıt yaptıran öğrencilerin bursları başarı durumuna bakılmaksızın normal öğrenim süresince (ön lisans programlarında iki yıl, lisans programlarında dört yıl ve ayrıca zorunlu yabancı dil hazırlık sınıfında geçirilecek süreyi de kapsar) devam eder. ÖSYS sonuçlarına göre Üsküdar Üniversitesi tam ücretli lisans ve ön lisans programlarına kayıt yaptıran öğrencilerden; Üniversitemiz bölümlerinden birine ilk tercihinden yerleşenlere % 25, ikinci tercihinden yerleşenlere % 15; üçüncü, dördüncü ve beşinci tercihlerinden yerleşenlere % 10 indirim uygulanır. Üsküdar Üniversitesi ücretli lisans ve ön lisans programlarına kayıt yaptıran öğrencilerden, ilk 5 tercihi Üsküdar Üniversitesi olan ve bu tercihlerinden birine yerleşenlere %25 indirim uygulanır. Üsküdar Üniversitesi'nin lisans programlarına ÖSYS sonuçlarına göre; ilk 1000 içerisinde kayıt yaptıran öğrencilere; lisans eğitimi ve başarılarına katkı olarak akademik yıl süresince aylık 500 TL burs verilir. Üsküdar Üniversitesi'nde tam ücretli programlarda öğrenim görmekte olan kardeşlerden her birine % 10 oranında eğitim-öğretim ücretinden indirim verilir. Üsküdar Üniversitesi'nin tüm tam ücretli ön lisans ve lisans programlarına kesin kayıt yaptıran; Türk Silahlı Kuvvetleri, Emniyet Teşkilatı, Sağlık Bakanlığı, Aile ve Sosyal Politikalar Bakanlığı, Üniversite ve Milli Eğitim Mensuplarının çocuklarına eğitim-öğretim ücretinde % 10 oranında, Aile ve Sosyal Politikalar Bakanlığı yurtlularına yetişenler, İlköğretim döneminde annesiz ve babasız büyüyenler ile Şehit ve Gazi çocuklarına % 50 indirim verilir. Üsküdar Üniversitesi'nin tam ücretli programlarına kayıt yaptıran öğrencilerden; Milli sporcu belgesini ibraz edenlere % 25, spor dallarından birinde profesyonel liglerde oynayan sporculara % 20, Ulusal müsabakalarda ferdi spor dallarında son üç yıl içinde ilk üç dereceye giren sporculara % 15 oranında eğitim öğretim ücreti indirimi verilir. Bu öğrenciler kendi alanları ile ilgili her türlü faaliyetlerinde Üsküdar Üniversitesi'ni temsil ederler. Bilim, Sanat, Din ve Kültür alanlarında uluslararası platformda başarı kazanmış tam ücretli yerleşen öğrencilere eğitim-öğretim ücretinden % 20, ulusal alanda başarı kazanmış öğrencilere eğitim-öğretim ücretinden % 10 indirim verilir. Bu öğrenciler kendi alanları ile ilgili her türlü faaliyetlerinde Üsküdar Üniversitesi'ni temsil ederler. Üsküdar Üniversitesi'nin tam ücretli lisans programlarına kayıt yaptıran öğrencilerden Uluslararası Bakalorya diploma notu 32 ve üzeri olanlara %25 oranında eğitim-öğretim ücretinden indirim verilir. TÜBİTAK'ça tespit edilen uluslararası yarışmalarda altın, gümüş ve bronz madalya alan ve ödül aldıkları alandaki tam burslu bölüm ve programlarımıza kayıt yaptıran öğrencilere eğitim-öğretim dönemlerinde aylık 300 TL burs verilir. Her akademik yıl sonunda, lisans ve ön lisans programlarında, en az iki yarıyıl öğrenim görmüş ve genel not ortalaması 3,50 ve üzeri olan öğrencilere izleyen yılın eğitim-öğretim ücretinden başarı derecesine göre 3.90-4.00 % 50, 3.80-3.89 % 40, 3.70-3.79 % 30, 3.60-3.69 % 20, 3.50-3.59 %10 indirim verilir. Üniversitemin ve NP Grup çalışanlarının çocuklarına eğitim-öğretim ücreti üzerinden %50 indirim verilir. Üsküdar Üniversitesi'nde öğrenimine devam etmekte iken önceden öngörülmeyen nedenlerle ödeme güçlüğüne düşen ve bu durumu belgelendiren öğrencilere burs komisyonunun uygun görmesi halinde Müttevelli Heyeti Kararıyla akademik yıl boyunca öğle yemeği bursu ve yol ücreti bursu verilir. Takip eden yıllarda bu burslardan yararlanmak isteyen öğrencilerin istenen belgelerle tekrar başvuru yapmaları gerekir. Üsküdar Üniversitesi'nin (ön lisans veya lisans) herhangi bir programından mezun olup (yeniden) Üsküdar Üniversitesi programlarına yerleştirilen öğrencilere öğretim ücretinden %20 oranında indirim verilir. Üniversitemizde öğrenim gören bir öğrenci, yeniden sınava girerek aynı programa yerleşmesi durumunda ÖSYS bursları dışındaki burslardan yararlanamaz. Öğrenciler, üniversitemiz burslarından/indirimlerinden sadece birinden yararlanabilirler. Birden fazla burs ve indirim almaya hak

kazanan öğrenciler, yalnızca tutar olarak en yüksek olandan yararlanabilirler.

- Bk. 812. TED Üniversitesi'nde (TEDÜ) eğitim-öğretim ücrete tabidir. 2014-2015 akademik yılında tüm programlar için öğrenim ücreti 23.500 TL'dir. Bu ücrete %8 KDV dahil edilmiştir. Öğrenim ücreti iki eşit taksitte Güz ve Bahar yarıyılı başlarında ödenir. TED Üniversitesi TED'in burs geleneği doğrultusunda tüm öğrencilerini burslu almaktadır. Tam Burs ile yerleşen öğrencilere ücretsiz yurt imkanı sağlanır. Öğrenciler, derslere kayıtlı olarak öğrenimine devam ettiği ve disiplin cezası almadığı takdirde, başarı durumu/genel not ortalaması bu bursların devamını etkilemez. Üniversiteye ilk girişte sağlanan burslar normal öğrenim süresince kesintisiz devam eder; verilen burs, öğrenimine İngilizce Dil Okulu'nda başlayan öğrenciler için 6 yıl, doğrudan birinci sınıfa başlayan öğrenciler için ise 5 yıldır. Başlangıç kurunda hazırlık eğitimine başlayan öğrenciler bir yılda İngilizce eğitimlerini tamamlayıp fakültelerdeki programlarına geçerse, bursları %10 artar. %90 ve daha fazla burslu olanlara bu artış uygulanmaz. Öğrenciler Burs Yönetmeliğinde belirtilen hükümlere tabidir. (bk. www.tedu.edu.tr) İhtiyacı belgeleyen öğrenciler için yemek ve kitap bursu vardır. Ayrıca, eğitim süresince başarı ve çalışma bursları mevcuttur; ayrıntılar web sitesinden öğrenilebilir. TED Yükseköğrenim Vakfı tarafından TEDÜ Eğitim Fakültesi öğrencileri için toplam 10 adet ihtiyaç bursu, kısmi burslu programlara yerleşen ve kayıt yaptıran öğrencilere verilmek üzere ayrılmıştır. Uluslararası Bakalorya (IB) diploma notu 32-37; veya Fransız Bakalorya diploma notu 14-16 olan ve TED Üniversitesi'nin lisans programlarına yerleşen öğrencilere İngilizce Hazırlık sınıfı ve lisans öğretimi süresince %25 ek burs verilir. IB diploma notu 38 ve yukarı; veya Fransız Bakalorya diploma notu 17 ve yukarı olan ve TEDÜ'nün lisans programlarına yerleşen öğrencilere İngilizce Hazırlık sınıfı ve lisans öğretimi süresince %50 ek burs verilir. TED Üniversitesi programlara değil fakültelere öğrenci olarak öğrencilerin tercihlerini birinci sınıf tecrübesinden sonra yapmalarına imkan sağlayacaktır. Mühendislik Programları: Bilgisayar Mühendisliği, Elektrik-Elektronik Mühendisliği, Endüstri Mühendisliği İnşaat Mühendisliği, Makine Mühendisliği lisans derecelerini; Mimarlık programı Mimarlık lisans derecesini; İktisadi ve İdari Bilimler Programları: Ekonomi, İşletme, Uluslararası İlişkiler lisans derecelerini; Öğretmenlik Programları Sınıf Öğretmenliği, Okul Öncesi Öğretmenliği, Rehberlik ve Psikolojik Danışmanlık lisans derecelerini kapsar. Öğrencilerden, yerleştirildikleri programa kayıt yaptırırken ilgi duydukları lisans diploma programını belirtmeleri istenecektir. Esas öğrenim görmek istenen lisans diploma programı ise ikinci sınıfın başında öğrencilerin tercihleri doğrultusunda kesinleştirilecektir. Bu tercihlerde TEDÜ hiçbir kısıt koymaz. Ancak, YÖK Yönetmeliğinin kurum içi yatay geçiş hükümlerine göre yapılır.
- Bk. 813. Bülent Ecevit Üniversitesi programlarına kayıt yaptıran öğrenciler İngilizce hazırlık eğitimlerini, kayıt sırasında müracaat etmeleri ve belirlenecek bedeli ödemek şartıyla Uluslararası Saraybosna Üniversitesinde tamamlayabileceklerdir.
- Bk. 814. Üniversitemizin bu programlarından herhangi birini tercih sürecinde tercih formunun 1. sırasında tercih edip yerleştirilmeniz halinde; Üniversitemizin vermeyi taahhüt ettiği % 50 Tercih Bursudur. Üniversiteye ÖSYM tarafından yerleştirilen öğrenciler ile özel öğrenciler her yıl eğitim-öğretim ücreti öder. Ancak ÖSYM tarafından (% 50 Tercih) burslu kontenjanla Üniversiteye yerleştirilen öğrenciler, Üniversiteye yerleştirildikleri yılda ilân edilmiş (% 50 Tercih) burs oranı dışında kalan tutarda eğitim ve öğretim ücreti öder. Verilen burs; zorunlu yabancı dil hazırlık öğrenimi için bir yılı ve normal öğrenim süresini, ön lisans programlarında iki yıl, lisans programlarında dört yılı kapsamaktadır. Bu süre zarfında birbirini takip eden herhangi iki yarıyıl sonunda, GANO' su 4.00 üzerinden 2.00'nin altına düşen burslu öğrencilerin bursları kesilir. Bursu kesilen öğrenci, GANO' sunu 2.00 ve üzerine çıkardığı ilk yarıyıl sonrasında tekrar burs almaya hak kazanır. Disiplin cezası alan öğrencilerin bursları, bir daha bağlanmamak üzere kesilir.
- Bk. 815. Teknik bilgi, beceri ve uygulama gerektiren mesleki derslerde en az %30 uygulamalı yüz yüze eğitim yapılır.
- Bk. 816. Eğitim Hasankeyf İlçesinde sürdürülecektir.
- Bk. 817. 31.07.2002 tarihli ve 24832 sayılı Resmî Gazete'de yayımlanan Profesyonel Gemi Adamları Yönetmeliği çerçevesinde Sınırlı Vardiya Zabiti Belgesi alabilecek şekilde isteğe bağlı eğitim verilecektir. 02.09.1997 tarihli ve 23098 sayılı Resmî Gazete'de yayımlanan Profesyonel Su Altı Adamları Yönetmeliği çerçevesinde Profesyonel Balık Adam Belgesi alabilecek şekilde isteğe bağlı eğitim verilecektir.
- Bk. 818. Bu programda bir yılda 12'şer haftalık üç dönemden oluşan trimester sistemi uygulanmaktadır. Programa kayıt olan öğrencilerin altı dönemlik ön lisans eğitim öğretimlerinin üç dönemi programın bağlı olduğu yüksekokulda, üç dönemi ise ilgili anlaşmalı kamu

veya özel kurum ve kuruluşlarda gerçekleştirilecektir (Ayrıntılı bilgiye <http://tbmyo.sdu.edu.tr> internet adresinden ulaşılabilir.).

- Bk. 819. Bir yıl süreli zorunlu Gürcüce Hazırlık Programı uygulanır. Bu süre öğretim süresi sütununda gösterilen yıllara dahil değildir. Gürcüce yeterlik sınavını başarılarla doğrudan birinci sınıfa alınırlar. Öğrencilere, "Yükseköğretim Kurumlarında Yabancı Dil Öğretimi ve Yabancı Dille Öğretim Yapılmasında Uyulacak Esaslara İlişkin Yönetmelik" hükümleri uygulanır.

- Bk. 820. Bu programa kayıt yaptıran öğrenciler eğer isterlerse Western Michigan University ile yapılan anlaşma gereği 3. ve 4. sınıfları bu üniversitede tamamlayabilecekler ve başarılı olmaları durumunda da hem Anadolu Üniversitesi'nden hem de Western Michigan University'den diploma alma imkânına sahip olabileceklerdir. Western Michigan University'de 3. ve 4. sınıfı tamamlamak isteyen öğrenciler bu üniversiteye gidebilmek için gerekli İngilizce düzeyini sağlamaları gerekir (İngilizce düzeyi ile ilgili ayrıntılı bilgiyi Üniversiteden ediniz.). Western Michigan University'de eğitim ücrete tabidir ve 2013-2014 akademik yılı için bu ücret 12.500 ABD Doları olarak belirlenmiştir. Bu üniversitenin 2014-2015 öğretim yılı ücretleri henüz kesinleşmemiş olup az miktarda artış gösterebilecektir. Ayrıca, öğrencilerin Western Michigan University'de bulunacakları süre içinde yurt, yemek, kitap-kırtasiye ve kişisel ihtiyaçları için yapacakları harcamanın akademik yıl başına yaklaşık 13.500 – 15.000 ABD Doları tutacağı tahmin edilmektedir.

- Bk. 822. Öğrenciler öğrenimlerini Mengen'de sürdürecektir.
Bk. 823. Öğrenciler öğrenimlerini Çivril ilçesinde sürdürecektir.
Bk. 824. Bu program T.C. Marmara Üniversitesi ile birlikte uluslararası ortak 6 yıl süreli lisans programları kapsamında yürütülmektedir. Öğrenciler 1.,2. ve 3. sınıfı K.K.T.C. Doğu Akdeniz Üniversitesinde (DAÜ), 4.,5. ve 6. sınıfı T.C. Marmara Üniversitesinde tamamlayacaklardır. İngilizce Hazırlık Okuluna katılması gereken öğrenciler İngilizce hazırlık sınıfını DAÜ'de tamamlayacaklardır. Öğrenciler, eğitim süreleri boyunca DAÜ tarafından yıllık olarak belirlenecek öğrenim ücretlerini DAÜ'ye öderler. (Bakınız Bk. 66) Bu programda her iki Üniversitenin akademik gereklerini başarı ile yerine getiren bir öğrenciyi, her iki Üniversitenin logoları ile Rektör ve ilgili Dekanlarının imzalarını taşıyan tek bir diploma düzenlenir.

- Bk. 825. Komrat Devlet Üniversitesi'nde eğitim ücretli olup, 2014-2015 eğitim-öğretim yılında öğretim ücreti yıllık 1.650 ABD Dolarıdır ve iki taksitte ödenebilecektir. Ücret dönem başlarında (1. Dönem Eylül ayında, 2. Dönem Ocak ayında) tahsil edilecektir. Bu ücret eğitim harcı ve staj ücretlerini kapsamaktadır. Yıllık enflasyon oranına göre okul ücreti artmaktadır. (Öğretim ücreti Moldova Leyi ile tahsil edilmekte olup, eğitim yılının 1 Eylül'deki Dolar kuru geçerli olacaktır.) Millî Kültür Fakültesi Rus ve İngiliz Dilleri ve Edebiyatları (Öğretmenlik) Programında öğretim dili Rusça ve İngilizce'dir. Bir yıl süreli Rusça Hazırlık Sınıfı Programı uygulanır. Programın ilk döneminde sadece Rus dili öğretilmektedir. İkinci dönem programında ise İngilizce, Moldova kanonu ve Moldova dili dersleri ve öğrencinin okuyacağı bölümden iki lisans dersine yer verilmektedir. Rus ve İngiliz Dilleri ve Edebiyatları (Öğretmenlik) Programının dersleri ağırlıklı olarak Rus Dilinde okutulmaktadır.

Millî Kültür Fakültesi İngiliz ve Rus Dilleri ve Edebiyatları (Öğretmenlik) Programında öğretim dili İngilizce ve Rusça'dır. Bir yıl süreli Rusça Hazırlık Sınıfı Programı uygulanır. Programın ilk döneminde sadece Rus dili öğretilmektedir. İkinci dönem programında ise Moldova kanonu ve Moldova dili dersleri ve öğrencinin okuyacağı bölümden iki lisans dersine yer verilmektedir. İngiliz ve Rus Dilleri ve Edebiyatları (Öğretmenlik) Programının dersleri ağırlıklı olarak İngiliz Dilinde okutulmaktadır. Bu programın Hazırlık sınıfında başarısız olan öğrencilere ikinci bir hak tanınır, komisyon oluşturulur şayet öğrenci komisyonda da başarılı olmazsa programı bir yıl daha tekrar ederler. İkinci yıl sonunda da başarısız olan öğrencilerin okul ile ilişkileri kesilmektedir. Hazırlık sınıfı, öğretim süresi sütununda gösterilen yıllara dahil değildir. Komrat Devlet Üniversitesi Rusça Yeterlik Sınavını başarılarla doğrudan birinci sınıfa alınırlar. Komrat Devlet Üniversitesi'ne girişine uygun Uluslararası Yeterlik Sınav belgesine sahip olan öğrenciler de doğrudan birinci sınıfa alınırlar. 2014-2015 eğitim-öğretim yılında Rusça Hazırlık Sınıfı öğretim ücreti 1.100 ABD Dolarıdır. (Öğretim ücreti Moldova Leyi ile tahsil edilmekte olup, eğitim yılının 1 Eylül'deki Dolar kuru geçerli olacaktır.) Fakülte bünyesinde Türk öğrencilere özel olarak ayrı bir merkez (sınıf) tahsil edilmiştir. Her öğrencinin banka hesabında 2.000 ABD Doları olduğunu belgelemesi zorunludur.

Üniversiteye kabul için ortaöğretim kurumundan mezun olunması ve hiç bir sağlık sorununun olmaması gereklidir. Ağır hastalıkların bulunmaması zorunludur ve buna dair sağlık raporunun olması şarttır. (Şeker, kalp, böbrek hastalıkları vb.) Her dönem sonunda yapılan değerlendirmeye göre genel akademik not ortalaması 10 üzerinden 9.5 ve üstünde olan öğrencilere Moldova Eğitim Bakanlığı tarafından karşılıksız burs sağlanabilmektedir. Burs ayrıntıları

Moldova Eğitim Bakanlığı tarafından her yıl ayrıca ilan edilir. Bu burs Rusça Hazırlık Programında okuyan öğrencileri kapsamaz.

Üniversite bünyesinde 50 Türk öğrenci için yurt imkanı bulunmaktadır. Kız ve erkek öğrenciler aynı binada farklı bölümlerde kalmaktadır. Yurt binasında odalar 2-4 kişilik olup her katta mutfak, banyo ve tuvalet bulunmaktadır. Aylık yurt ücreti 10 ABD Dolarıdır. Ayrıca, isteyen öğrenciler kiralık ev tutabilirler. Aylık ev kiraları 150-250 ABD Doları arasında değişmektedir. Bir öğrencinin aylık geçim masrafı kira hariç minimum 100 ABD Dolarıdır. Hazırlık Sınıfı kayıt tarihi 20.09.2014-29.10.2014 tarihleri arasındadır. Eğitim-Öğretim Başlama ve Bitiş Tarihi: Hazırlık Sınıfı için 01.11.2014-31.07.2015, Üniversite için 01.09.2014-30.06.2015 tarihleridir. Üniversite hakkında ayrıntılı bilgiye kduturkmerkezi@mail.ru e-posta adresinden ulaşılabilir. (İrtibat Bilgileri: Sonea SURNINA Telefon: 00 373 298 23481:25988, Faks: 00 373 298 23481:25988 Cep: 00 373 79932046) Kayıt için istenilen belgeler; Kimlik (Pasaport), Lise Diploması (Apostil onaylı), Sabika Kaydı (Apostil Onaylı), Banka Hesabı (En az 2.000 ABD Doları bulunması zorunludur.), Sağlık Raporu (Kalp Elektrokardiogramı ve Psikiyatri Raporu), 6 adet vesikalık fotoğraf (3x4 ebatlarında)

- Bk. 826. Çift diploma programı çerçevesinde eğitim ilk iki yılı (ilk dört yarıyılı) Köln Üniversitesi Hukuk Fakültesi'nde ve Almanca olarak, sonraki iki yılı (son dört yarıyılı) İstanbul Kemerburgaz Üniversitesi'nde ve Türkçe olarak verilecektir. Almanca dil seviyesi yeterli olmayan öğrenciler Köln Üniversitesi'nde bir yıl süresince Almanca dil eğitimi alacaklardır. Üniversite ilk kayıt aşamasında Almanca dil seviyesi B.2.2. ve üzerinde olan öğrencilere normal öğrenim süreleri boyunca ek %25 öğrenim bursu verilecektir. Öğrenci ilk dört yarıyılıda Köln Üniversitesi'nden aldığı dersleri sekiz yarıyıl içinde başarıyla tamamlamak durumundadır. Aksi taktirde bu ortak programdan ilişiyi kesilir. Bu durumda öğrenciler Yükseköğretim Kurumlarında Önlisans ve Lisans Düzeyindeki Programlar Arasında Geçiş, Çift Anadal, Yan Dal ile Kurumlararası Kredi Transferi Yapılması Esaslarına İlişkin Yönetmelik hükümlerine göre Türkiye'deki başka bir yükseköğretim kurumundaki eşdeğer bir programa yatay geçiş yapabilecektir. Öğrenciler Almanya'ya ulaşım masrafları ile Almanya'daki yaşam masraflarını kendileri karşılayacaklardır. Almanya'daki yaşam giderlerinin aylık 800 Avro olması öngörülmektedir. Almanya'nın öğrenim vizesi vermek üzere aradığı yaklaşık 8000 Avro miktarındaki berte hesabın Almanya'da bir bankada açılmış olması koşuluyla yerine getirilmelidir. Program hakkında ayrıntılı bilgi Üniversiteden alınabilir.

- Bk. 827. Uluslararası Balkan Üniversitesi'nde eğitim dili İngilizce'dir. Uluslararası geçerliliği bulunan bir belge ile İngilizce yeterliliğini belgeleyen veya üniversitede yapılacak yeterlik sınavında başarılı olan öğrenciler doğrudan üniversitenin 1. sınıfına kaydedilir. Uluslararası geçerliliği bulunan bir belge ile İngilizce yeterliliğini belgeleyemeyen veya yeterlik sınavında başarılı olamayanlar, üniversite bünyesindeki İngilizce Hazırlık Okulu'na devam ederler. İngilizce Hazırlık Okulu 4 yıllık öğrenim süresine dahil değildir. İngilizce Hazırlık Okulu bir akademik yıldır. Hazırlık Okulu en çok 2 akademik yılda tamamlanmak zorundadır. Bu süre zarfında başarılı olanlar üniversite lisans eğitimine devam edebilirler. Üniversiteye burslu kabul edilen öğrencilerden İngilizce Hazırlık eğitimine devam eden ve akademik yıl sonunda yapılan İngilizce yeterlik sınavında başarısız olanların hazırlık okulunda daha sonra alacakları eğitim ücrete tabidir. Tam burslu (%100 burslu) olan öğrenciler haricinde Üniversitede eğitim-öğretim ücrete tabidir. 2014-2015 eğitim-öğretim yılı ücreti; Mühendislik Fakültesi'nde burssuz öğrenciler için 4.000 Avro, %50 burslu öğrenciler için 2.000 Avro ve %25 burslu öğrenciler için ise 3.000 Avro'dur. Üniversitenin diğer fakülteleri için 2014-2015 eğitim-öğretim yılı ücreti burssuz öğrenciler için 3.500 Avro, %50 burslu öğrenciler için 1.750 Avro ve %25 burslu öğrenciler için ise 2.625 Avro'dur. 2014-2015 eğitim-öğretim yılında İngilizce Hazırlık Okulu ücreti Burssuz öğrenciler için 3.000 Avro, %25 Burslu öğrenciler için 2.250 Avro, %50 Burslu öğrenciler için ise 1.500 Avro'dur. İngilizce Hazırlık Okulunda başarılı olamayan öğrencilerin tekrar kayıt ücreti Burssuz öğrenciler için 3.000 Avro, %25 Burslu öğrenciler için 2.250 Avro, %50 Burslu öğrenciler için 1.500 Avro ve %100 Burslu öğrenciler için 1.000 Avro'dur. Uluslararası Balkan Üniversitesi %25, %50 ve %100 oranlarında burs imkanı sunmaktadır. Üniversitenin %50 Burslu programlarını tercih edip, kayıttan önce ve kayıt oldukları programın türüne göre 2014 yılı LYS sınavındaki sıralamada ilk 10.000'e (DİL puanı ile girenlerden ilk 5000'e) girenlere Tam Burs (%100) verilecektir. Söz konusu burslar öğrencinin başarılı olması ve disiplin cezası almaması kaydıyla, İngilizce Hazırlık Okulu eğitimi dahil, tüm öğretim süresi için geçerlidir. Bursların başlangıç seviyesinde devam edebilmesi için, İngilizce Hazırlık eğitiminin bir yılda tamamlanması ve fakülte sınıflarında genel not ortalamasının (GPA) %100 burslular için 4.00 üzerinden 3.00, %50 burslular için 2.75 ve %25 burslular için 2.50 olması gerekmektedir. Üniversite yönetimi öğrencinin başarı durumuna göre burs oranını yükseltebilir

veya azaltabilir. Burslar sadece eğitim ücretini kapsamaktadır. Barınma ve yemek ücretleri ile oturma izni giderleri öğrenciye aittir. Üniversite kayıt tarihleri, ÖSYM'nin ilan ettiği tarihler arasındadır. 2014-2015 akademik yılı 15 Eylül 2014 tarihinde başlayacaktır. Tarih ve kültür şehri olan Üsküp'te öğrencilerin aylık barınma, yemek, yol ve kırtasiye giderleri ortalama 200-250 Avro'dur. Üsküp'te kız ve erkek öğrenciler için yurt imkanları mevcuttur. Yurt ücreti aylık 100 Avro'dur. Üniversiteye kayıt yapacak öğrenciler Üniversite ve Üsküp'te yaşam koşulları hakkında ayrıntılı bilgiye Uluslararası Balkan Üniversitesi İstanbul Bürosundan veya www.ibu.edu.mk internet adresinden ulaşabilirler. (İRTİBAT BİLGİLERİ: Uluslararası Balkan Üniversitesi İstanbul İrtibat Bürosu: Millet Caddesi Selçuk Apt. 87/7 İstanbul, Telefon: 00 90 212 584 26 27; International Balkan University, Tashko Karadza 11A, 1000 Skopje, Macedonia. Telefon: 00 389 23 214 831, Faks: 00 389 23 214 832 e-posta: admission@ibu.edu.mk, info@ibu.edu.mk) Kayıt için Gerekli Belgeler: 1-Lise Diploması (orijinal), 2-Lise Transkripti (4 yıl için detaylı-orijinal), 3-Üniversite Kayıt Formu (Üniversiteden alınır.), 4-ÖSYM Belgesi (orijinal), 5-12 Fotoğraf. (Not: Lise Diploması ve Transkript tercümeleri ve onaylanması konusunda gerekli işlemler Üniversite Hukuk İşleri Bürosu tarafından yürütülmektedir.) Lise Diploması ve Transkript (Not Döküm Çizelgesi) Onaylanması için Gerekli Olan Belgeler: 1. Lise Diploması: Diplomanın aslı; asıl diploma arkasında "Apostil" Onay belgesi yaptırılacaktır.(Kaymakamlıklardan yaptırılabilir.) 2. Her yıl ayrı ayrı ders not dökümünü gösteren çizelge (Transkript) (Her yıl için detaylı doldurulması gerekir.) 3. Özel Okul Lise mezunları için, Türk Milli Eğitim Bakanlığında okulun akredite olduğunu gösteren belge alınması gereklidir. 4. Nüfus Kayıt Belgesi (Aslı) 5. Ödeme Alındı Belgesi: 175 Avro (Ödeme için doldurulacak evrak Hukuk İşleri Bürosundan temin edilebilir.) Yukarıda istenen tüm belgelerin Makedoncaya tercüme edilmesi ve Noterden onaylanması gereklidir. (Tercüme ve Noter onayı Makedonya'da yapılacaktır.) Bütün istenen belgeler (ıslak imzalı) orijinal olmalıdır. Yetkili makam damgası ve imzası orijinal olmalıdır. (Onaylanmış fotokopi ve "Aslı Gibidir" ibaresi olan belgeler kabul edilmemektedir.) İstenen orijinal belgeler üzerinde yapılan herhangi bir düzeltme veya kalem işareti Makedonya Makamlarınca kabul edilmemektedir. Okullardan verilen Not Döküm Çizelgeleri (Lise Transkript) her yılın derslerini ve geçme notlarını gösterecek şekilde detaylı hazırlanmış olmalıdır. Yukarıda bahsedilen belgelerden bir tanesi bile eksik olsa öğrenci başvurusu Makedonya Makamlarınca kabul edilmemektedir. Bütün belgeler aslından tercüme edilmiş olarak 3'er adet çoğaltılmalıdır. Üniversite Hukuk İşleri Bürosu Öğrenci Görüşme Saatleri: Pazartesi, Çarşamba, Cuma (08:00-12:00 ve 13:00-16:00) Oturma İzni İçin Gerekli Belgeler: 1. Pasaport: Pasaportun en az 15 ay daha geçerli süresi olmalıdır. (Fotokopisinin Makedoncaya tercüme edilmiş ve noter tarafından onaylanmış olması gereklidir.) 2. Adli Sicil Belgesi: İlgili makamlardan alındıktan sonra, Makedoncaya tercüme edilmesi ve noter tarafından onaylanmış olması gereklidir. 3. Taahhütname: Öğrencinin velisi tarafından Makedonya'daki ikamet ve eğitim masraflarını karşılayacağını belirten bir belgedir. Türkçesi Türkiye'de notere onaylatılmalıdır. Orijinal Türkçesi ve Makedonca çevirisi ve noter onaylı sureti. 4. Makedonca Öğrenci Belgesi: Öğrencinin Üniversitede kayıtlı olduğunu gösteren belgedir. Üniversite Öğrenci İşlerinden temin edilir. 5. İngilizce 4 Yıllık Eğitim Program Belgesi: Üniversite tarafından verilir. 6. İngilizce Bildiğine Dair Belge: Öğrencinin İngilizceyi yeterli seviyede bildiğini gösteren belgedir. Üniversite tarafından verilir. 7. Sağlık Sigortası: Bir yıl süresi olan bir sigortadır, sigorta kurumu tarafından verilmektedir. Öğrenciler Üniversitedeki Hukuk Ofisinden parasını ödeyerek temin edebilirler. 8. Fotoğraf: Biometrik 8 (sekiz) adet fotoğraf. Beyaz tabanlı, uygun kıyafetli ve 3x35 cm ebatlarında olmalıdır. 9. Belirlemiş Süre İçin Oturma İzni Formu: Öğrenci kendisi dolduracak, Üniversite Hukuk Ofisinden alınabilir. 10. Vize Başvuru Formu: Öğrenci kendisi dolduracak, Üniversite Hukuk Ofisinden alınabilir. 11. Makedonca Dilinde Öğrenci Yurtta Kalma Belgesi veya Kira Sözleşmesi: Öğrenci yurtta kalıyorsa yurt müdürlüğünden, kiralanmış bir evde kalıyorsa, kira kontratı noter onaylı olmalıdır. Yurt için bu sözleşme her yıl yenilenmelidir. Ev kiralama için sözleşme bitiminde yenilenmeli ve orijinal sözleşme Hukuk Ofisine getirilmelidir. 12. Belgelerin Tercüme ve Noter Masrafları için: 125 Avro. Yukarıda belirtilen tüm belgelerin orijinal nüshaları ve çeviri yapılarak noterde onaylatılan nüshaları ile başvuranın ana vatanındaki Makedonya Devleti Konsoloslukuna teslim edilmelidir. Başvuruyu yaptıktan sonra Konsolosluk kendilerini Resmi Bir Kararla bilgilendirecektir. Bu Resmi Kararı öğrenci şahsen, bizzat kendi gidip almalıdır. Bu karar Makedonya sınırından geçerken ve oturma izni almak için kullanılacaktır. Öğrenci (oturma izni alınca kadar) Makedonya'ya giriş yaptığı günden itibaren en geç 24 saat içinde Konsolosluktan aldığı Resmi Kararla beraber Polis karakoluna gidip ülkeye girişini bildirmelidir. Polis karakolunda kendisine verilen onay belgesiyle beraber öğrenci 5 gün içinde Üniversite Hukuk sorumlusuya beraber Makedonya Cumhuriyeti

- İçişleri Bakanlığında rapor vermemelidir. Onay belgesi ile İçişleri Bakanlığında başvurulmadığı takdirde, kendisine verilen izin hakkını kaybeder ve bütün işlemlere yeniden başlamak gerekir. Oturma izni ile beraber verilen kimlik kartı daima öğrencinin yanında olmalıdır. Oturma izni ile ilgili bilgi almak için Üniversite Hukuk İşleri Bürosunu arayabilirsiniz. (blerim_ibuniversity@yahoo.com)
- Bk. 828. 1. sınıfın sonunda öğrenci ilk kayıt esnasında seçtiği lisans programını; üniversite yönetmelikleri ve bölüm kontenjanı dahilinde değiştirebilir.
- Bk. 829. SANKO Üniversitesinde eğitim ücrete tabidir. 2014-2015 eğitim yılında yıllık öğrenim ücreti Tıp Fakültesi 35.000 TL, Sağlık Bilimleri Fakültesi Hemşirelik bölümü 12.500 TL, Fizik Tedavi ve Rehabilitasyon bölümü 15.000 TL, Beslenme ve Diyetetik bölümü için 15.000 TL' dir. Bu fiyatlara KDV dahildir. Peşin ödeme yapılabilir. Peşin ödeme indirimi yoktur. Peşin ödeme dışında öğrenciler yıllık öğrenim ücreti ödemelerini, %40 peşin geri kalan ödemeyi üniversite ile anlaşmalı bankalar kanalı ile 4 taksitle gerçekleştirebilirler. Kesin kayıt işlemlerinin yapılabilmesi için %40 peşinat bedelinin SANKO Üniversitesi' nin banka hesabına yatırılmış olması zorunludur. Eğitim ücretleri takip eden yıllarda, günün ekonomik koşullarına uygun olarak Mütevelli Heyet tarafından yeniden belirlenip akademik yıl başlamadan ilan edilir. Öğrenim ücretinin dışında kalan barınma, beslenme, ulaşım, kitap vb. ücretler öğrenci tarafından karşılanır. LYS sonuçlarına göre ücret muafiyeti; ilk 1000'den gelen üniversitemizin ücretli programlarına yerleşip kayıt olan öğrencilere %100 eğitim öğretimi ücret muafiyeti, 1001-3000 aralığından gelen öğrencilere %75 eğitim öğretim ücret muafiyeti, 3001-5000 aralığından gelen öğrencilere %50 eğitim öğretim ücret muafiyeti sağlanır. Ücretli programlara yerleşip kayıt olan Şehit ve Gazi çocuklarına ilk 3 tercinde SANKO Üniversitesi'ni seçmiş olmaları halinde eğitim öğretimi ücretinden %50 indirim yapılacaktır. Harçlık 8 ay boyunca, ilk 100'den gelen öğrencilere 2000 TL/Ay, ilk 101-500 aralığından gelen öğrencilere 1750 TL/Ay, ilk 501-1000 aralığından gelen öğrencilere 1500 TL/Ay, ilk 1001-2000 aralığından gelen öğrencilere 750 TL/Ay, ilk 2001-3000 aralığından gelen öğrencilere 375 TL/Ay, ilk 3001-5000 aralığından gelen öğrencilere 250 TL/Ay ödenir. İlave olarak her sınıftaki en başarılı ilk 3 öğrenciye bir sonraki yılda % 35 eğitim-öğretim ücret muafiyet bursu verilir. Sağlık Bilimleri Fakültesi Hemşirelik bölümünde 4 yıllık eğitim süresinin 1,5 katı kadar süreyle SANKO Üniversitesi' nin işbirliğinde olduğu hastane birimlerinde mecburi hizmet yapmayı kabul eden 20 öğrenciye %100 eğitim öğretim ücret muafiyet bursu verilir. İlk 1000'den gelen SANKO Tıp Fakültesi öğrencilerine üniversitenin anlaşmalı olduğu yurtlarda / öğrenci evlerinde üç kişilik odalardan ücretsiz yararlanma imkanı sağlanır. SANKO Üniversitesi burslar ve koşulları hakkında daha detaylı bilgi almak üzere www.sanko.edu.tr sitesi ziyaret edilebilir.
- Bk. 830. Bu programa kayıt yapacak adayların Eskişehir'de bir hafta süreli uygulama dersi yapmaları zorunludur.
- Bk. 831. Bu programa kayıt için Üniversitenin önerceği ve/veya tam teşekküllü resmi bir hastaneden, SHY-66 Hava Aracı Bakım Personeli Lisans Yönetmeliği: Tıbbi uygunluk Madde 30'a göre görme ve renk ayırma kabiliyetinin kaybolmadığını, eğitim süresince ve daha sonrasında bu mesleği yürütmeyi engelleyecek fiziki ve ruhsal engeli olmadığını belgeleyen heyet raporu olması gerekir.
- Bk. 832. Bu programa kayıt için bir hastaneden bu mesleği yürütmeyi engelleyecek derecede konuşma (aksan ve şive hariç, pelteklik, telaffuz, ortodontik bozukluk, kekemelik ve tutukluk), işitme, görme veya ruhsal engeli olmadığını belgeleyen sağlık raporu almak gerekir.
- Bk. 833. Öğrenciler öğrenimlerini Hopa İlçesinde sürdüreceklidir.
- Bk. 834. Bu programa alınan öğrenciler ilgili Yönetmelikte (19 Mart 2008 tarih ve 26821 sayılı Resmi Gazete) belirtilen koşulları sağlamaları halinde tıp fakültesinin ikinci sınıfında Hacettepe Üniversitesi Tıp Fakültesi Tıp Doktoru Bütünleşik Programına başvurabilirler. Mülakat ve başvuru değerlendirmesi sonucunda programa kabul edilen öğrenciler iki dereceli (Tıp Doktoru MD ve Bilim Doktoru PhD) Tıp Bilim Doktoru Bütünleşik programına intibak ettirilirler. İki dereceli program eğitim süresini iki yıl (dört yarıyıl) uzatır.
- Bk. 835. Öğrenciler, Bismil MYO inşaatı tamamlanıncaya kadar öğrenimlerini Diyarbakır'da sürdüreceklidir.
- Bk. 836. Eğitim İstanbul'un Anadolu yakasındaki Altunizade Kampusunda yapılacaktır.
- Bk. 837. Marmara Üniversitesi İşletme Fakültesi ile UOLP-ABD North Carolina Üniversitesi (UNCW) tarafından ortak yürütülecek olan İşletme Yönetimi (İngilizce) programına yerleşecek öğrencilerin 2013-2014 öğretim yılında yıllık öğrenim ücreti İngilizce hazırlık sınıfı dahil Marmara Üniversitesinde geçireceği her yıl için ikinci öğretim ücretinin 3 katı yaklaşık 6.000 TL'dir. UNCW'nin 2013-2014

- öğretim yılı için öğrenim ücreti 18.000 ABD Dolarıdır. Ayrıca zorunlu sağlık sigortası ile UNCW'nin eğitim ücretleri her akademik yıl için yeniden belirlenmekte ve üniversitenin web sitesinde yayımlanmaktadır. Öğrencinin UNCW'de bulunacağı süre içinde yurt, yemek, kitap-kırtasiye ve kişisel ihtiyaçları için yapacağı harcamanın akademik yıl başına yaklaşık 8.000 ABD Doları düzeyinde olması tahmin edilmektedir. Yabancı dil koşulu, ücret, hazırlık sınıfı ilgili ülkede yaşam şartları vb. koşulları konusunda daha detaylı bilgiyi tercihlerinizi tamamlamadan önce Üniversiteden edininiz.
- Bk. 838. Abdullah Gül Üniversitesi (AGÜ), Abdullah Gül Üniversitesini Destekleme Vakfı'nın (AGÜV) desteğiyle, başarılı öğrencileri için eğitim yaşamları boyunca gelişim desteği ve eğitimlerini tamamladıktan sonra kariyer desteği başlıkları altında iki farklı burs fırsatı sunmaktadır. Bursların gelişim desteği kısmı, en fazla 5 yıl süreyle yılın 9 ayında, aylık olarak öğrencilerimize karşılıksız olarak verilecektir. Kariyer desteği kısmı ise mezuniyet sonrasında ödenecektir. Öğrencilerimizin, Lisans Yerleştirme Sınavı (LYS) sonucunda yerleştiği ve kayıt yaptırdığı bölümün puan türündeki derecesine göre değişen, gelişim desteği miktarları şöyledir: ilk 100'e 2.000 TL, 101-1.000 arasına 1.500 TL, 1.001-5.000 arasına 1.000 TL, 5.001-10.000 arasına 800 TL, 10.001-20.000 arasına 600 TL, gelişim desteği aylık olarak verilecektir. Ayrıca, yerleştirme puan türüne göre ilk 20.000'den gelen her öğrenciye, en fazla 5 yıllık eğitim süresi boyunca ve yılda 9 ay olmak üzere aylık 300 TL'lik miktara karşılık gelecek bir kariyer desteği lisans mezuniyetini takiben toplu olarak ödenecektir. Lisans eğitiminde verilen bursların yanı sıra, bilim adamı olmak isteyen ve LYS sonucunda yerleştiği ve kayıt yaptırdığı bölümün puan türünde ilk 1000'den gelen başarılı öğrencilerimizden lisans eğitimini üniversitemizde 3.50/4.00 ortalama ile tamamlayanlara, akademik kariyerlerini AGÜ'de sürdürmeleri şartıyla, ABD'de kabul alacakları bir üniversitede lisansüstü eğitimleri için, AGÜV tarafından çeşitli burslar verilecektir. Yerleştirme puan türüne göre ilk 20.000'den gelen ve AGÜ Dil Okulu İngilizce Hazırlık Eğitimini başarıyla tamamlayan ilk 50 öğrencimize, dil becerilerini daha ileriye götürmeleri ve uluslararası deneyim kazanmaları için ABD'nin prestijli dil okullarında ek bir dönem eğitim imkanı verilecektir. Öğrencilerin eğitim, seyahat ve konaklama masrafları AGÜV tarafından karşılanacaktır. AGÜ, kariyerlerinde başarılı ve deneyimli işadamları ve profesyonellerin rehberliğinde öğrencilerine, Yakın Kariyer Desteği programları uygulayacaktır. AGÜ, LYS sonucunda yerleştiği ve kayıt yaptırdığı bölümün puan türünde ilk 20.000'den gelen öğrencilerine, en fazla 5 yıl boyunca yılın 9 ayı AGÜV barınma desteği kapsamında modern öğrenci köyünde ücretsiz yurt imkanı sunacaktır. Öğrencilerimizin tamamına bilgiye sınırsız erişebilmeleri ve eğitimleri süresince kullanabilmeleri için dizüstü bilgisayarlar AGÜV tarafından sağlanacaktır. Gelişim desteği, kariyer desteği, yurt dışı eğitim destekleri ve barınma desteği, AGÜV Burs ve Yardım Yönetmeliği hükümlerine göre sağlanacaktır.
- Bk. 839. Öğrenciler öğrenimlerini Çaycuma İlçesinde sürdürecektlerdir.
- Bk. 840. **1. Kısım koşullarda yer almaktadır.**
- Bk. 841. Recep Tayyip Erdoğan Üniversitesi Geliştirme Vakfı tarafından Üniversitemizin; 1-Lisans programlarına yerleştiği ve kayıt yaptırdığı programın puan türüne göre Türkiye genel başarı sıralamasında (ek puanlı yerleştirme başarı sırası hariç) ilk 6 bine giren Tıp Fakültesi ve Diş Hekimliği Fakültesi öğrencileri ile ilk 15 bine giren Mühendislik Fakültesi öğrencilerine aylık 1500 TL, ilk 5 bine giren Eğitim Fakültesi Sosyal Bilgiler Öğretmenliği ve Türkçe Öğretmenliği Bölümü, Fen-Edebiyat Fakültesi Türk Dili ve Edebiyatı ve Tarih Bölümü, ilk 9 bine giren Tıp Fakültesi ve Diş Hekimliği Fakültesi, ilk 20 bine giren İlahiyat Fakültesi, Eğitim Fakültesi Sınıf Öğretmenliği Bölümü, ilk 25 bine giren Mühendislik Fakültesi, Fen-Edebiyat Fakültesi Matematik Bölümü ve Eğitim Fakültesi İlköğretim Matematik Öğretmenliği Bölümü, İktisadi ve İdari Bilimler Fakültesi, ilk 50 bine giren Eğitim Fakültesi Fen Bilgisi Öğretmenliği Bölümü, Su Ürünleri Fakültesi, Ziraat ve Doğa Bilimleri Fakültesi öğrencilerine, aylık 1000 TL başarı bursu verilecektir. 2- Bu şartları yerine getirmemekle birlikte Lisans programlarından kontenjanı 50 ve daha az olanlarda ilk bir'e, 51-99 arası olanlarda ilk iki'ye, 100 ve üzeri olan programlarda ilk üç'e giren öğrencilere aylık 500 TL teşvik bursu verilecektir. Burslar; hazırlık sınıfı dahil normal eğitim süresi boyunca devam edecek ve her eğitim-öğretim yılında 9 ay olarak ödenecektir.
- Bk. 842. Bu programa kayıt olan öğrenciler 3 dönem okulda eğitim, 3 dönem ilgili sektörde işyeri eğitimi alacaklardır (Ayrıntılı bilgi ilgili MYO'dan alınabilir.).
- Bk. 843. Öğrenciler derslerini tamamlamaları şartıyla 8. dönemlerini İntörn Mühendislik Uygulaması kapsamında alanları ile ilgili kurum ve kuruluşlarda geçireceklerdir.
- Bk. 844. **1. Kısım koşullarda yer almaktadır.**
- Bk. 845. Bu programa kayıt için tam teşekküllü bir hastaneden bu mesleği yürütmeyi engelleyecek fiziki ve ruhsal engeli olmadığını belgeleyen heyet raporu alınması ve öğrencilerin mezun olabilmeleri için sürücü belgesine (B Sınıfı) sahip olmaları gerekir.
- Bk. 846. Öğrenciler öğrenimlerini Eleşkirt İlçesinde sürdürecektlerdir.
- Bk. 847. Bu programa en yüksek puanla yerleşen ve kesin kayıt yaptıran ilk beş öğrenciye birinci sınıfın sonuna kadar; Üniversitemiz ile Türkiye Jokey Kulübü arasında imzalanan Mesleki Eğitime Destek Bursu Protokolü kapsamında asgari brüt ücretin %30'undan az olmamak koşuluyla Ekim-Haziran aylarında (9 aylık), ikinci sınıfta ise not ortalaması en yüksek ilk beş öğrenciye aynı şartlarda öğrenim bursu ödenecektir.
- Bk. 848. Bu programa başvurabilmek için Yükseköğretim Kurulunun aradığı bütün koşullara ek olarak; boy uzunluğu erkekler için en az 1,70 m, kızlar için en az 1,62 m olmak, beden ağırlığı boy uzunluğunun "cm" olarak ifade edilen değerinin son iki rakamından en çok 5 fazla veya 15 noksan kilo ağırlıkta olmak, vücut yapısı düzgün olmak, vücudunun herhangi bir yerinde dikkati çeken yara, yanık, leke, frengi ve cilt hastalığından iz bulunmamak, astım, bronşit, epilepsi, nefes darlığı, renk körlüğü, kekemelik, sağırılık vb. gibi biyolojik bozukluğu olmama, bayılma, histeri, marazi çarpıntı, açık alan korkusu (agorafobi), karanlık korkusu (aklufobi), yükseklik korkusu (akrofobi), kapalı ve basık mekan korkusu (klostrofobi) gibi psikolojik ve sinirsel hastalıklardan herhangi birini taşıyor olmamak, bunlara ilişkin sağlık durumunu üniversitelerin tıp fakültesi hastanelerinden alınacak sağlık raporu ile belgelemek gerekir. Programa kayıt yaptıracak öğrenciler, Yüksekokulun belirlediği eğitim kıyafetlerini giymek zorundadırlar. Kıyafetlerin temini öğrenciye aittir.
- Bk. 850. Bu programlarda yılda üç dönem eğitim verilmektedir. Uygulamaya dayalı eğitimler yüksekokula ait atölye, laboratuvar vb. uygulama alanları yanında anlaşmalı işyerlerinde de verilebilir. Bu işyerleri yüksekokulun yerleşkesinin bulunduğu ilde olabileceği gibi il dışında da olabilecektir. Diyaliz programı Kapadokya Meslek Yüksekokulu ve Fresenius Medikal Hizmetler AŞ iş birliği ile yürütülmektedir. Bu programın uygulama eğitimleri Kapadokya MYO uygulama alanları, Fresenius Medikal Hizmetler AŞ'nin yurt çapında işletmekte olduğu merkezler ve/veya bu kapsamda anlaşma yapılacak diğer sağlık kurum ve işletmelerinde verilebilir. Fresenius Medikal Hizmetler AŞ, işbirliği kapsamında programı başarıyla bitiren 10 (on) öğrenciyi, mezuniyetlerini takip eden yıl içerisinde istihdam etmeyi taahhüt etmiştir.
- Bk. 851. Programı tercih edecek öğrenciler tercih yapmadan önce istihdamda sektör tarafından aranan uygunluk şartlarını değerlendirmelidirler. Programın mock-up ve kabin servis eğitimleri İstanbul'da THY uçuş eğitim merkezinde verilecektir. Maltepe Üniversitesi Meslek Yüksekokulu ile Türk Hava Yolları arasında imzalanan protokol ile THY AO, yılda aşağıdaki şartları yerine getiren ¼ Erkek, ¾ Bayan oranı ile Maltepe Üniversitesi Meslek Yüksekokulu Sivil Havacılık Kabin Hizmetleri Programı mezunu toplam 100 bay/bayan kabin memurunu istihdam etmeyi taahhüt etmiştir. THY AO tarafından verilen istihdam taahhüdünün yerine getirilebilmesi için; T.C. uyruklu olmak, THY AO ve/veya belireyeceği kurum/kuruluş tarafından yapılacak İngilizce sınav ve mülakatların her birinden en az 60 puan almak, Sağlık Bakanlığı onaylı Temel İkyardım Sertifikasına sahip olmak, THY AO'nun öngördüğü ilde ikamet etmeyi kabul etmek, işe giriş tarihi itibarıyla 18-25 yaş arasında olmak, (1 Ocak 2014 tarihi itibarıyla 22 yaşından gün almamış olmak), daha önce THY AO veya diğer kurum/kuruluşlardan disiplinsizlik, yüz kızartıcı suçlar ve eylemler, sicil yetersizliği veya sağlık nedeniyle ayrılmamış olmak, reşit olmayanlar için veli göstermek, kurumun boy ve kilo standartlarına uygun olmak. Meslek Yüksekokulunun yönlendireceği sağlık kurumlarından sağlık durumunun uçuşa uygun olduğuna dair rapor almak, vücudunun herhangi bir yerinde dövme, iz, leke, piercing vb. bulunmamak, dilinde kekemelik, pelteklilik, tutukluk bulunmamak, ön değerlendirilmede; Meslek Yüksekokulunun belirleyeceği kurum/kuruluşlarla yapılacak psikolojik testler ve mülakatlardan olumsuz not almamak, taksirli trafik suçları hariç adli sicil kaydı bulunmamak gerekmektedir.
- Bk. 852. Bu programların eğitimi İstanbul'da, Maltepe Üniversitesi Meslek Yüksekokulu ile THY AO'nun uygun göreceği Havalimanı ve tesislerde verilecektir. Programları tercih edecek öğrencilerin; ilgili Uluslararası Havalimanı ve bölgedeki havacılık tesislerinde verilecek uygulama eğitimleri, staj vb. eğitim faaliyetlerine katılabilmeleri için havalimanı giriş kartı alma şartlarını taşımaları gerekmektedir. Giriş kartı alabilmek için öğrencilerin kayıtnasnasında Adli Sicil Belgesi ibraz etmeleri ve Adli Sicil Belgesinde, Türk Ceza Kanunu'na göre zimmət, ihtilas, irtikâp, rüşvet, hırsızlık, dolandırıcılık ve sahtecilik gibi yüz kızartıcı suçlardan dolayı hüküm kaydı, 3713 sayılı Terörle Mücadele Kanunu'nda yer alan suçlardan hüküm kaydı, 5607 sayılı Kaçakçılıkla Mücadele Kanununa, 2313 Sayılı

- Uyuşturucu Maddelerin Murakabesi Hakkında Kanununa, 2863 Sayılı Kültür ve Tabiat Varlıklarını Koruma Kanununa ve 1567 Sayılı Türk Parasının Kıymetini Koruma Hakkında Kanununa muhalefetten hüküm kaydı bulunmaması gerekmektedir. Öğrenciler eğitimleri boyunca ilgili Havalimanı Giriş Kartları Yönergesinin tüm şartlarına uymakla ve kart ücretlerini karşılamakla yükümlü olacaktır.
- Bk. 853. Başarılı bütün öğrenciler eğitim süresince en az iki defa Almanya'da yaz okuluna gönderilecektir. Finansman DAAD ve BMBF tarafından sağlanacaktır.
- Bk. 854. Öğrenciler öğrenimlerini Pazar ilçesinde sürdürmektedirler.
- Bk. 855. Bu programa başvurabilmek için Yükseköğretim Kurumunun aradığı bütün koşullara ek olarak, kayıt sırasında bedensel ve psikolojik rahatsızlığının bulunmadığının sağlık raporu ile belgelenmesi gerekir. Bu programa kayıt olan öğrenciler mesleğin gerektirdiği kıyafeti giymek zorundadır, okulumuzda öğrenci kıyafetleri ahır içi (tulum, sweet shirt, çizme, bone, maske ve eldiven) ve ahır dışı (tok, binicilik pantolonu, binicilik çizmesi, eldiven ve koruyucu yelek) uygulamalarda giyilmesi zorunludur. Bunların temini öğrenciye aittir.
- Bk. 856. Öğrenciler öğrenimlerini Abana Sabahat-Mesut Yılmaz MYO'da sürdürmektedirler.
- Bk. 857. Eğitim Seben ilçesinde sürdürülecektir.
- Bk. 858. Eğitim Ömerli ilçesinde sürdürülecektir.
- Bk. 859. Eğitim Çatalzeytin ilçesinde sürdürülecektir.
- Bk. 860. Bu programa başvurabilmek için yükseköğretim kurumunun aradığı bütün koşullara ek olarak; 1-Gemiadamı yetiştiren eğitim kurumlarına ve kuruluşlara kayıt yaptıracak öğrencilerin, (05 Ocak 2011 Tarih ve B.10.1.HSS.0.61.00.00/ 01 Sayı) Gemiadamları Sağlık Yönergesinde belirlenen usul ve esaslara göre "Gemiadamı Olur Sağlık Raporu"nu Sağlık Denetleme Merkezinde onaylatmaları ve Gemiadamı Sağlık Yoklama Belgesi (EK-13) almaları gerekmektedir. Başvuran öğrenciler, Hudut ve Sahiller Sağlık Genel Müdürlüğü'nden alınacak Gemiadamı Sağlık Yoklama Belgesi" ibaresi taşıyan sağlık raporu olarak kesin kayıta belgelemek zorundadır. Meslek Yüksekokulumuz üniformalıdır. Üniforma temini öğrenciye aittir. 2-Öğrencilerin 31.07.2012 tarih ve 24832 sayılı Resmi Gazete'de yayımlanan Gemiadamları Yönetmeliği'nin Gemiadamı olabilme koşulları ile ilgili Madde 50(b-c-d)'de yer alan yasal koşulları sağlamaları gerekmektedir.
- Bk. 861. Üniversitemizin bu programlarından herhangi birini tercih süreci içerisinde tercih formunun 1. sırasında tercih edip yerleştirilmemiz halinde; Üniversitemizin vermesi taahhüt ettiği % 25 Tercih Bursudur. Üniversiteye ÖSYM tarafından yerleştirilen öğrenciler ile özel öğrenciler her yıl eğitim-öğretim ücreti öder. Ancak ÖSYM tarafından (%25Tercih) burslu kontenjanla Üniversiteye yerleştirilen öğrenciler, Üniversiteye yerleştirildikleri yılda ilan edilmiş (% 25 Tercih) burs oranı dışında kalan tutarda eğitim ve öğretim ücreti öder. Verilen burs; zorunlu yabancı dil hazırlık öğrenimi için bir yılı ve normal öğrenim süresini, önlisans programlarında iki yıl, lisans programlarında dört yılı kapsamaktadır. Bu süre zarfında birbirini takip eden herhangi iki yarıyıl sonunda, GANO' su 4.00 üzerinden 2.00'nin altına düşen burslu öğrencilerin bursları kesilir. Bursu kesilen öğrenci, GANO'sunu 2.00 ve üzerine çıkardığı ilk yarıyıl sonrasında tekrar burs almaya hak kazanır. Disiplin cezası alan öğrencilerin bursları, bir daha bağlanmamak üzere kesilir.
- Bk. 862. **1. Kısım koşullarda yer almaktadır.**
- Bk. 863. Eğitim Nurhak ilçesinde sürdürülecektir.
- Bk. 864. Bu programa başvurabilmek için yükseköğretim kurumunun aradığı bütün koşullara ek olarak; sağlık durumunun denizcilğe elverişli olduğunu belgeleyen, kayıt yaptıracak öğrenci adaylarının normal sağlık raporu yerine Hudut ve Sahiller Sağlık Genel Müdürlüğü'nden "Gemiadamı Sağlık Yoklama Belgesi" alması gerekir.
- Bk. 865. Eğitim-öğretim geçici olarak Ankara'da yapılacaktır.
- Bk. 866. Biruni Üniversitesinde eğitim-öğretim ücrete tabidir. Ücretler; Diş Hekimliği Fakültesinde 44.400 TL, Eczacılık Fakültesinde 36.900 TL, Eğitim Fakültesinin; Rehberlik ve Psikolojik Danışmanlık Bölümünde 27.700 TL, Eğitim Fakültesinin diğer bölümlerinde 18.400 TL, Mühendislik Fakültesinde 33.300 TL, Sağlık Bilimleri Fakültesinin; Beslenme ve Diyetetik, Fizyoterapi ve Rehabilitasyon, Odyoloji bölümlerinde 27.400 TL, Çocuk Gelişimi, Dil ve Konuşma Terapisi Bölümlerinde 23.900 TL, Gerontoloji, Hemşirelik, Sosyal Hizmet bölümlerinde 18.400 TL, Acil Yardım ve Afet Yönetimi, Ergoterapi, Sağlık Yönetimi bölümlerinde 14.700 TL, Meslek Yüksekokulu önlisans programlarında 13.900 TL dir. Bu ücretlere %8 KDV dâhil değildir. Eğitim-öğretim ücretleri Ağustos-Nisan ayları arasında 9 taksitte ödenir. Biruni Üniversitesine kayıt yaptıran kardeşlerden her birisine %5 oranında indirim yapılır. Eğitim-öğretim ücreti her yıl için Mütevelli Heyeti tarafından yeniden belirlenip, akademik yıl başlamadan önce ilan edilir. Sonraki yıllarda ücretlere yapılacak artışlar, bir önceki yılın enflasyon ((TÜFE + ÜFE) / 2) oranını geçemez.
- Bk. 867. Ulusal ve uluslararası okullarıyla eğitimde 40 yılı aşkın bilgi birikimi ve tecrübesiyle fark yaratan MEF Eğitim Kurumları'nın başarısının yükseköğretim düzeyinde de devam etmesi için, İbrahim Arıkan Eğitim ve Bilimsel Araştırmaları Destekleme Vakfı tarafından MEF Üniversitesi kurulmuştur. MEF Üniversitesinde eğitim – öğretim ücrete tabidir. 2014 -2015 eğitim – öğretim yılında, güz ve bahar dönemlerini kapsayan yıllık KDV dahil öğretim ücreti Eğitim Fakültesinde 30.000 TL, Hukuk Fakültesinde 36.000 TL, diğer tüm programlarında 33.000 TL, İngilizce hazırlık sınıfında 30.000 TL'dir. Yıllık öğretim ücretleri güz ve bahar dönemleri başında olmak üzere 2 eşit tutarda ödenir. Dönem ücretleri Üniversite tarafından ilan edilen anlaşmalı bankalardan taksit özelliğine sahip banka kredi kartları ile vade farkı olmaksızın, bankanın hak tanıdığı sayıda eşit taksitte ödenebilir. Burs miktar ve oranları her öğretim yılı başında Mütevelli Heyet Başkanlığı tarafından yeniden gözden geçirilir. Mütevelli Heyet Başkanlığı, burs miktar ve oranlarında gerekli gördüğü değişiklikleri yapma yetkisine sahiptir. Programlar ve öğrenim ücretleriyle ilgili detaylı bilgiye <http://www.mef.edu.tr> internet adresinden ulaşılabilir. Üniversiteye Giriş Tam/Kısmi Burs: LYS sonuçlarına göre Üniversitenin Tam Burslu/Kısmi Burslu kontenjanlarından birine yerleşen öğrencilerin verilen burs olup, Hazırlık Programı dahil olmak üzere toplam 6 (altı) yıl eğitim-öğretim ücretinden tam/kısmi muafiyet sağlar. İngilizce Hazırlık eğitiminden muaf olan öğrenciler için ise bu süre 5 (beş) yıldır. Bu burs, yaz okulunda, çift anadal ve yandal programlarında da geçerlidir. LYS Yüksek Başarı Bursu: LYS puanı ile Üniversitenin herhangi bir programına yerleşen ve yerleştiği puan türünde, Türkiye sıralamasında ilk 15.000 sıralamasına giren öğrencilere, Hazırlık Programı dahil olmak üzere toplam en fazla 5 (beş) yıl süreyle ve her yıl dokuz ay, destek bursu verilir. İngilizce Hazırlık eğitiminden muaf olan öğrenciler için bu süre 4 (dört) yıldır. Bu burs, kayıt dondurulan dönemlerde verilmaz. Destek bursunun miktarı her yıl Mütevelli Heyet tarafından belirlenir. İlgili puan türünde yerleştirme puanlarına göre yapılan sıralamada Türkiye genelinde: İlk 100 içinde yer alan öğrencilere 9 ay süre ile Aylık 1000 TL + Yurt Bursu ya da 600 TL'ye kadar Yurt Ücreti desteği (*), 101-1000 sıralamasında yer alan öğrencilere 9 ay süre ile Aylık 750 TL + Yurt Bursu ya da 500 TL'ye kadar Yurt Ücreti desteği (*), 1001-5000 sıralamasında yer alan öğrencilere 9 ay süre ile Aylık 500 TL + Yurt Bursu ya da 400 TL'ye kadar Yurt Ücreti desteği (*), 5001-10.000 sıralamasında yer alan öğrencilere 9 ay süre ile Aylık 300 TL, 10.001-15.000 sıralamasında yer alan öğrencilere 9 ay süre ile Aylık 250 TL burs desteği verilir. (*)Yurt Ücreti desteğinin alınabilmesi için kira yada yurt ücreti bedelinin belgelenmesi gerekmektedir. Diploma Bursu: Uluslararası düzeyde kabul gören Uluslararası Bakalorya (IB), Matura, Abitur, Maturita ve Fransız Bakaloryası diplomalarına sahip olup MEF Üniversitesi'ni ilk üç tercihinde yazan ve bu tercihleri içinde MEF Üniversitesi'nde öğrenim görmeye hak kazanan T.C. ve yabancı uyruklu öğrencilere belirtilen diploma notunu sağlaması durumunda %25 eğitim-öğretim ücreti bursu verilir. Burs verilen diplomalar ve şartları: IB (Uluslararası Bakalorya) 34 ve üstü; Abitur 2.00 ve altı; Matura (Reifeprüfung) 2.00 ve altı; Maturita Diploma notu 80 ve üzerinde olanlar; Fransız Bakaloryası Sınav Notu 14 veya daha iyi olanlar (Fransız Liselerinden alınan denklikler kabul edilmez.) olarak belirlenmiştir. TOEFL-İBT'den en az 108 alan ya da eşdeğeri ÖSYM tarafından belirlenen yabancı dil sınavlarından bu puana karşılık gelen puanı alan öğrenciler, %15 eğitim-öğretim ücreti bursu alır. Bu burs lisans dönemi için 4 (dört) yıl geçerlidir. Öğrencinin genel not ortalaması 2.00'nin altına düşmesi durumunda kesilir. MEF Okulları Uluslararası Proje Yarışması Bursu: MEF Okulları'nın her yıl düzenlediği Uluslararası Proje Yarışması'nda ödül verilen her dalda birinci, ikinci ve üçüncü olan projeler ile özel kurumların vermiş olduğu ödüllerin sahiplerine, MEF Üniversitesi programlarını ilk üç tercihleri arasında yazmaları

durumunda %25 eğitim-öğretim ücreti bursu verilir. Şehit (Devlet, Harp ve Vazife) Çocukları Bursu: Üniversitemize ÖSYM ile yerleştiği tarihte, şehit çocuğu olan, yerleştirildiği puan türündeki LYS sıralamasında ilk 50.000'de olan öğrenciler ilgili bursa başvuruda bulunabilirler. Adayın, koşulları sağladığı dair tüm belgelerini Üniversite tarafından belirlenen takvim ve usule uygun olarak sunması gerekir. Belgelerin üniversite tarafından onaylanması durumunda "Şehit Çocukları Bursu" verilir. Tercih öncesi, adayların belgelerini üniversiteden yazılı olarak teyit ettirmeleri gerekmektedir. Şehit Çocukları Bursu "Üniversiteye giriş/tam burs" kapsamındadır. Bu burs ile yerleşen öğrencinin Hazırlık Programı dahil olmak üzere toplam en fazla 6 (altı) yıl süreyle burs devam eder. İngilizce Hazırlık eğitiminden muaf olan öğrenciler için ise bu süre 5 (beş) yıldır. Kardeş İndirimi Bursu: Lisans programlarında eğitim gören kardeşlerin, aynı anda ve tam zamanlı öğrenci olarak kayıtlı olmaları durumunda, her bir kardeşe eğitim-öğretim ücretinin %10'u oranında burs sağlanır. Bu indirimden yalnızca, anne ve/veya babası aynı kişi/ler olanlar veya yasal olarak evlât edinilmiş olanlar yararlanır. Kardeş bursu, öğrencinin tam yıl öğrenim ücreti ödediği durumlarda geçerlidir; ders başına ücretlendirmede geçerli değildir. Öğretim Üyesi Bursu: Lisans programlarına kayıt olan tam zamanlı öğrencilerin, anne veya babaları Türkiye'de bir üniversitede tam zamanlı öğretim üyesi veya öğretim görevlisi olarak çalışıyorlarsa eğitim-öğretim ücreti üzerinden %10 oranında burs sağlanır. Bu burs her akademik yıl sonunda gözden geçirilir ve Genel Not Ortalaması 2.00'nin altına düşmesi durumunda kesilir, 2.00'nin üzerine çıkması durumunda tekrar sağlanır. Lisans Öğreniminin Başlamasından Sonra Verilen Burslar: Dr. İbrahim Arıkan üstün başarı bursu: Hazırlık Programı dışında; lisans bölümlerinde okuyan öğrenciler için geçerlidir. Eylül ayından itibaren bir takvim yılı için geçerli olur. Bir öğrencinin üstün başarı bursu alabilmesi için 1. ve 2. lisans yarıyılları sonunda (Güz, Bahar) 60 AKTS (Avrupa Kredi Transfer Sistemi)'yi, 3. ve 4. lisans yarıyılları sonunda 120 AKTS'yi, 5. ve 6. lisans yarıyılları sonunda 180 AKTS'yi tamamlaması gerekmektedir. Irregular öğrenciler (Hazırlık Programını Güz dönemi sonunda geçerek Bahar Yarıyılında lisans eğitimine başlayacak öğrenciler) ise Bahar yarıyılı sonunda bu haktan faydalanamazlar. Daha sonraki güz ve bahar dönemi (Haziran ayı) sonunda değerlendirilmeye alınır. Genel Not Ortalaması 3.75 ve üzerinde olan öğrenciler, bir yıl sonraki eğitim-öğretim ücretinin %50'sinden; Genel Not Ortalaması 3.60-3.74 olan öğrenciler bir sonraki eğitim-öğretim ücretinin %40'ından; Genel Not Ortalaması 3.50-3.59 olan öğrenciler ise bir sonraki eğitim-öğretim ücretinin %25'inden muaf tutulur. İhtiyaç Bursu: Beklenmedik ailevi sorunlar veya acil durumlar nedeniyle, bir yıl için verilen karşılıksız burstur. İhtiyaç bursu talepleri Burs Komisyonu tarafından değerlendirilir. İhtiyaç Bursu bir akademik yıl için geçerlidir. Kurum Dışı Burslar: Özel veya tüzel kişiler MEF Üniversitesi'ne bağışta bulunarak, koşullu veya koşulsuz burs verebilirler. MEF Eğitim Kurumları ve Arıkanlı Holding Bursları: MEF Ulusal ve Uluslararası Lise Mezunlarına %50, İlkokul veya Ortaokul Mezunlarına ise %25 eğitim-öğretim ücreti bursu verilir. Tam burslu olarak kazanan öğrenciler için bu burs geçerli değildir. Öğrenci eğer kısmi eğitim bursu kazandıysa; ödeyeceği eğitim-öğretim ücreti üzerinden MEF Lisesi Mezunlu olması durumunda %50 oranında indirimli ödeme yapar. MEF İlkokul veya Ortaokul mezunu olması durumunda ödeyeceği miktardan ise %25 oranında indirimli ödeme yapar. Öğrencinin bu burstan faydalanabilmesi için en az 2 yıl MEF Eğitim kurumlarında eğitim görmüş olması gerekmektedir. MEF Eğitim Kurumları ve MEF Üniversitesi çalışanlarının çocuklarına %50, Arıkanlı Holding çalışanlarının çocuklarına ise %25 eğitim-öğretim ücreti bursu verilir. Mütevelli Heyet Bursları: Üniversitede öğrenim gören öğrencilere Mütevelli Heyeti tarafından verilen karşılıklı ve karşılıksız çeşitli burslardır. Bursun süresi ve şartları Mütevelli Heyeti tarafından belirlenir. Eğitim- öğretime başladıktan sonra gerekli koşulları sağlayıp Uluslararası Lisans+ Yüksek Lisans öğrenimini tercih eden öğrenciler, tam/kısmi veya diğer tüm eğitim-öğretim ücreti burslarından hazırlık ve MEF Üniversitesi'nde eğitim görecekları süre içinde faydalanabilirler. Yurt dışından eğitim görecekları üniversitenin eğitim-öğretim ücretinin tamamını kendileri ödemekle yükümlüdürler. Burs veya İndirimlerin Birleştirilmesi: MEF Eğitim Kurumları mezunlarına verilen MEF Eğitim Kurumları ve Arıkanlı Holding Bursları dışında birden fazla maddeye göre burs veya indirim almaya hak kazanan öğrenciler, tercihleri doğrultusunda bunların yalnızca bir tanesinden yararlanabilirler. Bursun Kesilmesi: Aşağıdaki durumlarda lisans öğrencilerine verilen burslar tamamen kesilir veya belli süreler için askıya alınır: a) Burs alan bir öğrenci, herhangi bir disiplin suçu nedeniyle, okuldan herhangi bir uzaklaştırma cezası aldığı takdirde izleyen yarıyıldaki bursu kesilir. İkinci bir uzaklaştırma cezası alan öğrencinin bursu ise, bir daha bağlanmamak üzere kesilir. b) Üniversiteye Giriş/Tam Burs ve Üniversiteye Giriş/ Kısmi Burs hariç olmak üzere, diğer bütün burslar öğrencinin genel not ortalaması 2.00'nin altına düşmesi durumunda kesilir. Bu nedenle kesilen burs, öğrencinin not ortalaması yeniden 2.00'nin

üzerine çıkıncaya kadar askıya alınır. Genel not ortalaması 2.00'nin üstüne çıktığında, burs önceki orandan tekrar bağlanır. c) Burslar eğitim-öğretimin dondurulduğu dönemde verilemez. d) Üniversiteye Giriş/Tam Burs ve Üniversiteye Giriş/Kısmi Burs ile Şehit Çocukları Bursu hariç diğer tüm burslar öğrencinin eğitim öğretimi süresi olan hazırlık için 1 yıl, lisans öğrenimi için ise 4 yıldır. Bu durum diğer maddelerde belirtilen kesintiler yaşanmadıkça uygulanır. e) Lisans öğrenimini 4 yıldan önce bitirenlerin her türlü bursu mezuniyetle birlikte kesilir.

- Bk. 868. Murat Hüdavendigar Üniversitesinde eğitim ve öğretim ücrete tabidir. Üniversite, öğretimini İstanbul'da vermektedir. Siyaset Bilimi ve Uluslararası İlişkiler Bölümü (İngilizce) zorunlu İngilizce hazırlık sınıfı Amerika Birleşik Devletleri'nde yapılacaktır. 2014-2015 eğitim-öğretim yılında öğretim ücreti; tüm bölümlerde 28.000 TL, Amerika Birleşik Devletleri hazırlık sınıfı için 25.000 USD'dir. Öğretim ücretlerine KDV dâhildir. Öğretim ücretleri, birinci taksit peşin olmak üzere kalan kısım kredi kartına artı (8) sekiz taksitte tahsil edilebilir. Öğretim ücretinin kesin kayıt sırasında peşin ödenmesi halinde %5 indirim uygulanır. Eğitim-öğretim ücreti her yılın Tüketici Fiyat Endeksi (TÜFE) ve Üretici Fiyat Endeksi (ÜFE) ortalaması alınarak hesaplanır. Öğrenim bursuna yurt, yemek ve kitap dâhil değildir (Amerika Birleşik Devletleri'ndeki İngilizce hazırlık sınıfı için öğrenim bursuna; yurt, kitap, vize ve bir seferlik gidış-geliş uçak bileti ücretleri dâhildir). Öğrenim bursu öğrencinin normal öğrenim süresi içinde kesilmeden devam eder. Herhangi bir not şartı aranmaz. 2014 LYS ile üniversitemizin programlarını tercih edip, kayıt yaptıran öğrencilere, sekiz (8) ay süre ile kayıt yaptırdığı puan türüne göre, ilk 500'e girenlere 1750 TL, ilk 1000'e girenlere 1.500 TL, ilk 2000'e girenlere 1.000 TL, ilk 5000'e girenlere 500 TL aylık " Derece Bursu" verilir. Derece Bursunun devamı için genel not ortalaması şartı aranmakta olup, ayrıntılı bilgi için üniversitemizin web sayfasında burs yönergesi ile ilgili kısım incelenebilir. 2014 LYS ile üniversitemizin programlarını tercih edip kayıt yaptıran öğrencilere kayıt yaptırdığı yerleştirme puan türü ve başarı sırasına göre Siyaset Bilimi ve Uluslararası İlişkiler Bölümünde ilk 5000 de, Türk Dili ve Edebiyatı Bölümünde ilk 2000'de olan öğrenciler, bölümlerini %50 burslu kazansalar da tam burslu statüsünde öğrenim göreceklardır. Üniversitemiz bölümlerine ilk üç tercihinden herhangi birinden yerleşen öğrencilere ödemesi gereken ücret üzerinden %10 indirim yapılır. Burslar karşılıksız olup hazırlık sınıfını da kapsamaktadır. Ayrıca kayıt yaptırdığı yerleştirme puan türü ve başarı sırasına göre Siyaset Bilimi ve Uluslararası İlişkiler Bölümünde ilk 5000'de, Türk Dili ve Edebiyatı Bölümünde ilk 2000'de olan öğrenciler ise üniversitemizin referans olduğu yurtlardan ücretsiz yararlanırlar.
- Bk. 869. Alanya Hamdullah Emin Paşa Üniversitesi'nde eğitim ücrete tabidir. 2014-2015 Eğitim-Öğretim yılında yıllık öğrenim ücretleri; Hazırlık sınıfı için yıllık 21.000 TL ,Turizm İşletmeciliği Bölümü için 21.000 TL, Gastronomi ve Mutfak Sanatları Bölümü için 22.500 TL, Mimarlık Bölümü için 22.500 TL olup, bu ücretlere %8 KDV eklenecektir. Yıllık öğrenim ücretini peşin ödeme ve taksitli ödeme seçenekleri mevcuttur. Öğrenim ücreti kesin kayıt sırasında tamamı peşin olarak ödenirse %10 indirim uygulanır. Taksitli ödeme, banka kredi sözleşmesiyle veya banka kredi kartıyla, ilk taksit kesin kayıt sırasında, birinci dönem 4, ikinci dönem 4 olmak üzere toplam 8 taksitte ödenir. İngilizce Yeterlilik sınavını başarı ile geçener lisans bölümlerini yukarıda ön görülen ücretleri öder. Kayıt için ilk ödemeler ilgili banka hesabına yatırılır ve dekontla kayıt işlemi başlatılır. Öğrenim ücretinin ödemesi hakkında bilgi "www.ahep.edu.tr" adresinden alınabilir. Yıllık öğrenim ücreti Mütevelli Heyet tarafından günün ekonomik koşullarına göre her yıl yeniden belirlenir. Tüm öğrenciler giriş yılına bakılmaksızın o yıl için belirlenen öğrenim ücretini belirlenen ödeme koşullarına uyarak ödemekle yükümlüdürler. Burslu programlara yerleştirilen öğrencilere sağlanan burs sadece burslu öğrenci alınacağı belirtilen programlara yerleştirilen öğrencileri ve sadece öğrenim ücretini kapsar. Bunun dışında kalan, barınma, beslenme, ulaşım, kitap, yurtdışında eğitim giderleri gibi giderler burs kapsamı dışındadır. Bu burslar İngilizce hazırlık programında geçirilen bir yıllık süreyi de kapsar. Bu burslar karşılıksız olup normal eğitim-öğretim süresini kapsar; normal eğitim-öğretim süresini aşan süreyi kapsamaz. Burs koşulları ile ilgili detaylar, Alanya HEP Üniversitesi Lisans Eğitim ve Öğretim Yönergesi esaslarına göre yürütülecektir.
- Bk. 870. Bölümlerine ÖSYS sonuçlarına göre ilk 20 içinde yerleşen; Ormanlık ve Orman Ürünleri programında 20, Maden Teknolojisi programında 20 olmak üzere toplam 40 öğrenciye, 2 yıl süre ile 9 ay boyunca, Aladağ Kaymaklığı tarafından ayda 200 TL burs verilecektir.
- Bk. 871. Bu üniversitede eğitim ücretli olup, 2014-2015 eğitim-öğretim yılında eğitim ücreti yıllık 4000 ABD Dolarıdır. Öğretim dili Azerice, İngilizce ve Rusçadır. Dil seçimi öğrencinin tercihine bağlıdır. Üniversite bünyesinde hazırlık eğitimi verilmektedir. Hazırlık fakültesinde Azerbaycanca, Rusça ve İngilizce hazırlık eğitimi verilmektedir. Hazırlık eğitim ücreti 3000 ABD Dolarıdır. Hazırlık

sınıfı, öğretim süresi sütununda gösterilen yıllara dahil değildir. Yurt imkanı bulunmaktadır. Aylık ücreti 200 ABD Dolarıdır.

İktisadi ve İdari Bilimler Fakültesi Uluslararası İşletme programının müfredatı 126 kredi ve 42 derstir. Programdan mezun olabilmek için; 4 yıl sonu öğrencinin not (CGPA) ortalaması 5 üzerinden en az 3.0 olmalıdır. Öğrenci toplam 126 kredi almalı, değişik dönemlerde olmak üzere, ikinci ve üçüncü yıldan sonra öğrenci bir ay (20 iş günü) süresiyle stajlar yapmak zorundadır. Programdan mezun olabilmek için her öğrencinin ikinci yıldan sonra 20 iş günü ve üçüncü yıldan sonra 20 iş günü olmak üzere iki staj yapması gerekmektedir. Staj bilgi işlem bölümü olan tüm kamu ve özel kuruluşlarında ve uzman personel gözetiminde yapılmalıdır. Staj yapılacak kurumun seçim konusu öğrencilere bırakılmış olup gerekli danışmanlık öğrencilere yapılacaktır. Üniversite hakkında ayrıntılı bilgiye Web site: <http://oyu.edu.az/eng> ile e-mail: info@oyu.edu.az, adresinden ulaşılabilir. İrtibat Bilgileri: Tel: (994 12) 465 82 00 Faks: (994 12) 465 67 05 Kayıt için istenen belgeler: 1. ÖSYS Sınav Sonuç Belgesi, 2. Pasaport fotokopisi, 3. Lise Diplomasının fotokopisi (Azerbaycan diline tercümesi ve noter tasdikli) Hazırlık/Üniversite Kayıt son tarihi: 15.09.2014

Bk. 872. Öğrenciler öğrenimlerini Dargeçit ilçesinde sürdüreceklerdir.

Bk. 873. Saraybosna Bilim ve Teknoloji Üniversitesi'nde eğitim-öğretim ücretine tabidir. 2014-2015 eğitim-öğretim yılında öğretim ücreti yıllık 5.300 Avro'dur. Bu ücret eğitim, kitaplar ve idari hizmetleri (mezuniyet cübbesi ve diğer ücretler, not indeksi, vb.) kapsamaktadır. Saraybosna Bilim ve Teknoloji Üniversitesi'nde öğretim dili İngilizce'dir. İhtiyaç halinde öğrenciler için bir hazırlık sınıfı mevcuttur. Tüm öğrencilerin programa kabul edilebilmek için İngilizce olarak bir giriş sınavında başarılı olmaları gerekir. Aksi takdirde, sorun yaşayan veya sınavda zayıf yapan öğrencilere ekstra yardım ve ders, ekstra laboratuvar çalışması ve dil eğitimi hazırlığı verilebilir. Zorunlu Hazırlık Sınıfı yoktur. Ancak, ihtiyaç olması (örneğin öğrencilerin İngilizce'de yeterli seviyede olmaları) ve hazırlık okuyacak en az beş (5) öğrencinin olması durumunda Üniversite tarafından hazırlık eğitimi verilmektedir. Hazırlık Sınıfı ücreti her bir yılı kapsamaktadır ve 2014-2015 eğitim-öğretim yılında sadece İngilizce Hazırlık Sınıfı ücreti yıllık 2.500 Avro'dur. İngilizce, Matematik ve Bilişime Giriş dersi hazırlık eğitimi ücreti yıllık 3.500 Avro'dur. İki aylık yoğun hazırlık eğitimi (yaz dönemi) ücreti İngilizce 1.500 Avro, Matematik, İngilizce ve Bilişim 2.000 Avro'dur. Hazırlık Sınıfı öğretim süresi sütununda gösterilen yıllara dahil değildir. Ekonomi Programına kabul için tüm öğrencilerin İngilizce ve Matematik giriş sınavında, Siyaset Bilimi ve Uluslararası İlişkiler Programına kabul için tüm öğrencilerin İngilizce giriş sınavında başarılı olmaları gerekir.

Üniversite içerisinde bir yerleşke yoktur. Ancak, Üniversite tarafından düzenlenen özel apart otel veya evlerden öğrencilerin ulaşımını sağlayan bir öğrenci servisi bulunmaktadır. Üniversite içerisinde bulunan ve Amerikan Doları ile ödenen bir yurt hizmeti vardır. Üniversite yakınındaki bölgede tek kişilik konaklama yaklaşık olarak 100-150 Amerikan Dolarıdır. Öğrenciler, çok makul fiyatlara kiralamak için apart otel veya ev bulma konusunda Üniversite Öğrenci Biriminden yardım alabilirler.

Akademik yıl başlangıç tarihi: Hazırlık Sınıfı Tarihi: 10.06.2014-01.10.2014 arasında veya yaz dönemi yoğun hazırlık eğitimi: 01.08.2014-30.09.2014 tarihleri arasındadır. Üniversite Başlangıç Tarihi: 01.10.2014-03.10.2014 tarihleri arasındadır. Üniversite hakkında ayrıntılı bilgiye <http://www.ssst.edu.ba> internet adresinden ulaşılabilir. (İRTİBAT BİLGİLERİ): Sorumlu Kişi: Anela Lemes (Kayıt) ve Vedrana Durakovic (Özel Kalem Şefi), e-posta: administration@ssst.edu.ba; admissions@ssst.edu.ba; vedrana.durakovic@ssst.edu.ba, Telefon: 00 387 33 975 001/002, Faks: 00 387 33 975 030, Adres: Hrasnicka cesta 3a, 71210 Saraybosna-Bosna-Hersek) Kayıt için gerekli belgeler: Lise Diploması, Lise Not Dökümü, Üniversite internet sitesinde (www.ssst.edu.ba) bulunan başvuru formu, Sağlık Raporu, Pasaport Fotokopisi ve 2 Adet Fotoğraf.

Bk. 874. Selahaddin Eyyubi Üniversitesi'nde eğitim-öğretim ücretine tabidir. 2014-2015 eğitim-öğretim yılında yıllık öğrenim ücreti; Sağlık Bilimleri Fakültesi Hemşirelik Bölümü 12.000 TL (KDV dahil), diğer tüm lisans programları 14.000 TL (KDV dahil), tüm ön lisans programları 10.000 TL (KDV dahil), tüm uzaktan eğitim sistemiyle eğitim veren programlar 4.000 TL (KDV dahil), ve tüm lisans ve ön lisans zorunlu İngilizce hazırlık programı 15.000 TL (KDV dahil) olarak belirlenmiştir. Öğretim ücretleri peşin veya kredi kartına (9) dokuz taksit şeklinde tahsil edilir. Bu ücretler yalnız öğrenim ücreti olup; barınma, beslenme, ulaşım, kitap, yurtdışı eğitim giderlerini kapsamamaktadır. Öğrenim ücretleri, her akademik yıl için mütevelli heyeti tarafından belirlenir. Üniversiteye giriş yılını izleyen akademik yıllarda kayıtlı öğrenciler için yıllık öğrenim ücretindeki olası artışlar bir önceki yılın enflasyon oranını geçmez. Yaz okulu tüm öğrenciler için ücretine tabidir. Selahaddin Eyyubi Üniversitesi'nde verilen tüm

burslar karşılıksız olup, normal öğrenim süresince sadece eğitim-öğretim ücretini kapsar. Burslu programlara kayıt yaptıran öğrencilerin bu bursları, normal öğrenim süresince hiçbir şekilde kesilmemektedir. Üniversitemize yerleşen ve kayıt yaptıran Y-DİL-1 puanı hariç herhangi bir puan türünde Türkiye genelinde ilk 100'e girenlere 2.000 TL, 101 – 1000 arasına girenlere 1.000 TL, 1.001 – 3.000 arasına girenlere 500 TL, 3.001 – 5.000 arasına girenlere 200 TL normal öğretim yılı süresince yılda sekiz (8) ay olacak şekilde yüksek derece bursu verilir. Sanat, Kültür veya Spor alanında Üniversiteyi başarı ile temsil edecek öğrencilere Mütevelli Heyetince belirlenen tutar ve sayıda olmak üzere Sanat, Kültür ve Spor Bursu verilir. Karate, taekwondo, judo, badminton, atıcılık, masa tenisi, kort tenisi, eskrim, güreş, atletizm, satranç branşlarda milli sporcu olanlara, son iki yılda milli olduklarını ilgili federasyonca belgelemek, spora aktif olarak devam ediyor olmak, Selahaddin Eyyubi Üniversitesi Gençlik ve Spor Kulübü Derneği adına lisans çıkartarak yarışmalara katılmak şartıyla %100 öğrenim bursu verilir. Ayrıca öğrenime başladiktan sonra Dünya ve Olimpiyat, Avrupa ve Türkiye şampiyonu olduğu ayı takiben o yılın öğretim süresince ayda 600 TL, 500 TL, 400 TL burs verilir. Üniversitemizde öğrenimlerini başarı ile sürdüren lisans ve ön lisans öğrencilerinden ağırlıklı yılsonu not ortalamasına göre 4.00 – 3.90 arasında olanlar %100, 3.89 – 3.80 arasında olanlar %50, 3.79 – 3.70 arasında olanlara ise %25 oranında Mütevelli Heyetinin belirlediği öğrenci sayısı kadar başarı bursu verilir ve eğitim ücretlerinden düşülür. Bu burslar öğrencilerin başarılı oldukları akademik yılın sonunda değerlendirilerek, izleyen akademik yılda (1 yıl süreyle) uygulanır. Bu burs hazırlık sınıfını kapsamaz. Öğrenci yukarıda belirtilen burslardan kendisinin lehine olanlardan sadece birisinden yararlanabilme imkânına sahiptir. Karşılıksız olan tüm burslar; öğrencinin öğrenimine, derslerine devam ettiği, başarılı olduğu, yıl kaybının bulunmadığı ve disiplin cezası almadığı sürece devam eder.

Bk. 875. Eğitim-öğretim geçici olarak Gölbaşı ilçesinde yapılacaktır.

Bk. 876. 1. Kısım koşullarda yer almaktadır.

Bk. 877. 1. Kısım koşullarda yer almaktadır.

Bk. 878. Bu programdan mezun olan öğrencilerin turist rehberliği mesleğine kabul edilmeleri ve ruhsatname alabilmeleri için ayrıca Turist Rehberliği Kanunu ve ilgili mevzuat doğrultusunda Kültür ve Turizm Bakanlığı tarafından belirlenen düzeyde yabancı dil yeterlilik belgesine sahip olmaları ve turist rehberliği odaları birlikleri tarafından Kültür ve Turizm Bakanlığı gözetim ve denetiminde düzenlenmekte olan uygulama gezisini başarıyla tamamlamış olmaları gerekmektedir. Programı tercih edecek öğrenciler tercih yapmadan önce ilgili mevzuat hükümleri doğrultusunda mesleğe kabul ve ruhsatname şartlarını değerlendirmelidirler.

Bk. 879. Bu programı en yüksek puanla kazanan ve kesin kayıt yaptıran ilk 10 öğrenciye Uludağ Üniversitesi ile Çilek A.Ş. tarafından imzalanan işbirliği çerçevesinde protokolü kapsamında Çilek Mobilya A.Ş. tarafından 2 yıl süre ile Eylül – Mayıs aylarını kapsayacak 9 ay süre ile aylık 320 TL tutarında Öğrenim Bursu ödenecektir. Burs hakkının devamı için Öğrencilik Vasıflarının devam etmesi, hiçbir disiplin suçunun işlenmemiş olması, tüm derslerden devam zorunluluğunun yerine getirilmesi ve birinci sınıftan ikinci sınıfa geçişte başarısız meslek dersinin bulunmaması gerekir.

Bk. 880. Öğrenciler eğitimlerini Bafra kampusunda sürdüreceklerdir.

Bk. 881. Öğrenciler hazırlıkları tamamlanıncaya kadar öğrenimlerini Antalya'da Akdeniz Üniv. Tıp Fakültesi'nde sürdüreceklerdir.

Bk. 882. Öğrenciler öğrenimlerini Kars Merkezde sürdüreceklerdir.

Bk. 883. Öğrenciler öğrenimlerini Muş Merkezde Meslek Yüksekokulunda sürdüreceklerdir.

Bk. 884. Meslek Yüksekokulu ile Türk Hava Yolları arasında imzalanan protokol ile THY AO, 60 kişi ile sınırlı olmak fakat ihtiyacına göre değişmek kaydı ile aşağıdaki şartları yerine getiren Sivil Havaçılık ve Kabin Hizmetleri MYO programı mezunu öğrencileri istihdam edecektir. Üniversite istihdam edilecek öğrenci adaylarını ¼ erkek, ¾ bayan oranında seçip THY bildirecektir. Genel şartlar arasında; T.C uyruklu olmak, THY veya belirleyeceği kurum/kuruluş tarafından yapılacak İngilizce sınav ve mülakatların herbirinden 60 puan almak, THY veya belirleyeceği kurum/kuruluş tarafından yapılacak psikolojik testler ve mülakatlardan olumsuz not almamak, THY A.O.'nun öngördüğü ilde ikamet etmeyi kabul etmek, Adli sicil kaydı veya adli sicil arşivi kaydı bulunmamak, Bayanlarda 1,60/1,80 cm erkeklerde 1,70-1,90 cm boya sahip olmak, sağlık durumu uçuşa müsait olmak, vücudunun görünür yerlerinde herhangi bir dövme, iz, leke, piercing vb. bulunmamak, daha önce THY ve/veya diğer kuruluşlardan disiplinsizlik, yüz kızartıcı suçlar, sicil yetersizliği veya sağlık nedeniyle ayrılmamış olmak, 18-25 yaş aralığında olmak şartı aranacaktır. Program ve istihdam şartları ile ilgili detaylı bilgi için üniversitenin web sayfasını inceleyiniz.

Tablo 5

Özel Yetenek Sınavı Sonuçlarına Göre Öğrenci Alan Yükseköğretim Programları

PROGRAMIN KODU VE ADI	Kon-ten-jan	PROGRAMIN KODU VE ADI	Kon-ten-jan	PROGRAMIN KODU VE ADI	Kon-ten-jan
101590045 Spor Yöneticiliği	43	Devlet Konservatuarı		Ziya Gökalp Eğitim Fakültesi	
101590072 Spor Yöneticiliği (İÖ) (Bk.2)	43	110390018 Opera	10	103090044 Resim-İş Öğretmenliği	30
Güzel Sanatlar Fakültesi		110390063 Oyunculuk	16	DOĞUŞ ÜNİVERSİTESİ (İSTANBUL)	
101590063 Baskı Sanatları	20	110390027 Yaylı Çalgılar	10	Sanat ve Tasarım Fakültesi	
101590054 Resim	30	110390045 Yaylı Çalgılar Yapımı	5	201290029 Endüstri Ürünleri Tasarımı (Tam Burslu)	3
Necatibey Eğitim Fakültesi		Güzel Sanatlar Fakültesi		201290162 Endüstri Ürünleri Tasarımı (%25 Burslu)	11
101590018 Müzik Öğretmenliği	40	110390036 Resim	20	201290056 Görsel İletişim Tasarımı (Tam Burslu)	3
BARTIN ÜNİVERSİTESİ		CANIK BAŞARI ÜNİVERSİTESİ (SAMSUN)		201290065 Görsel İletişim Tasarımı (%50 Burslu)	11
Beden Eğitimi ve Spor Yüksekokulu		Mimarlık ve Mühendislik Fakültesi		201290083 Grafik (Tam Burslu)	3
101690026 Antrenörlük Eğitimi	60	206690019 İç Mimarlık	48	201290092 Grafik (%50 Burslu)	11
101690035 Antrenörlük Eğitimi (İÖ) (Bk.2)	60	206690028 İç Mimarlık (Tam Burslu)	6	201290108 İç Mimarlık	16
101690017 Beden Eğitimi ve Spor Öğretmenliği	60	206690037 İç Mimarlık (%50 Burslu)	2	201290117 İç Mimarlık (Tam Burslu)	4
101690044 Rekreasyon	60	206690046 İç Mimarlık (%25 Burslu)	4	DOKUZ EYLÜL ÜNİVERSİTESİ (İZMİR)	
101690053 Rekreasyon (İÖ) (Bk.2)	60	CELAL BAYAR ÜNİVERSİTESİ (MANİSA)		Buca Eğitim Fakültesi	
BAŞKENT ÜNİVERSİTESİ (ANKARA)		Beden Eğitimi ve Spor Yüksekokulu		103190025 Müzik Öğretmenliği	30
Güzel Sanatlar Tasarım ve Mimarlık Fakültesi		102590015 Antrenörlük Eğitimi	70	103190034 Resim-İş Öğretmenliği	60
200690019 Grafik Tasarımı	6	102590042 Antrenörlük Eğitimi (İÖ) (Bk.2)	70	Güzel Sanatlar Fakültesi	
200690222 Grafik Tasarımı (Tam Burslu)	2	102590024 Beden Eğitimi ve Spor Öğretmenliği	60	103190316 Akseptuar Tasarımı	12
200690028 Grafik Tasarımı (%50 Burslu)	1	102590069 Rekreasyon	40	103190043 Dramatik Yazarlık-Dramaturji	10
200690152 Grafik Tasarımı (%25 Burslu)	2	102590078 Rekreasyon (İÖ) (Bk.2)	40	103190052 Eski Çini Onarımları	10
200690037 İç Mimarlık ve Çevre Tasarımı	21	102590033 Spor Yöneticiliği	50	103190061 Fotoğraf	15
200690231 İç Mimarlık ve Çevre Tasarımı (Tam Burslu)	5	102590051 Spor Yöneticiliği (İÖ) (Bk.2)	50	103190343 Grafik Resimleme ve Baskı	10
200690161 İç Mimarlık ve Çevre Tasarımı (%25 Burslu)	2	CUMHURİYET ÜNİVERSİTESİ (SİVAS)		103190079 Grafik Tasarımı	20
200690319 Moda ve Tekstil Tasarımı	7	Beden Eğitimi ve Spor Yüksekokulu		103190088 Halı, Kilim ve Eski Kumaş Desenleri	10
200690301 Moda ve Tekstil Tasarımı (Tam Burslu)	2	102690014 Antrenörlük Eğitimi	30	103190097 Heykel	15
200690337 Moda ve Tekstil Tasarımı (%50 Burslu)	1	102690023 Beden Eğitimi ve Spor Öğretmenliği	40	103190307 Moda Giyim Tasarımı	10
200690328 Moda ve Tekstil Tasarımı (%25 Burslu)	1	102690032 Spor Yöneticiliği	30	103190104 Müzik Bilimleri	15
Konservatuar		Eğitim Fakültesi		103190246 Müzik Teknolojisi	10
200690073 Kompozisyon ve Müzik Teorisi	4	102690086 Müzik Öğretmenliği	30	103190113 Oyunculuk	10
200690249 Kompozisyon ve Müzik Teorisi (Tam Burslu)	1	102690095 Resim-İş Öğretmenliği	35	103190122 Resim	10
200690188 Kompozisyon ve Müzik Teorisi (%25 Burslu)	1	Güzel Sanatlar Fakültesi		103190131 Sahne Tasarımı	10
200690091 Opera, Koro ve Popüler Müzik Şarkıcılığı	8	102690041 Heykel	15	103190149 Seramik ve Cam Tasarımı	20
200690258 Opera, Koro ve Popüler Müzik Ş. (Tam Burslu)	2	102690059 Müzik Bilimleri	20	103190291 Tekstil Tasarımı	20
200690197 Opera, Koro ve Popüler Müzik Ş. (%25 Burslu)	1	102690068 Müzik Teknolojisi	20	103190167 Tezhip (Süsleme)	10
200690134 Piyano, Arp, Gitar	3	102690077 Resim	20	İzmir Devlet Konservatuarı	
200690276 Piyano, Arp, Gitar (Tam Burslu)	1	ÇANAKKALE ONSEKİZ MART ÜNİVERSİTESİ		103190176 Bale	8
200690294 Piyano, Arp, Gitar (%25 Burslu)	1	Beden Eğitimi ve Spor Yüksekokulu		103190228 Kompozisyon ve Orkestra Şefliği	4
200690116 Yaylı Çalgılar	4	102790119 Antrenörlük Eğitimi	50	103190185 Üfleme ve Vurma Çalgılar	21
200690267 Yaylı Çalgılar (Tam Burslu)	1	102790013 Beden Eğitimi ve Spor Öğretmenliği	40	103190194 Opera	20
200690213 Yaylı Çalgılar (%25 Burslu)	1	102790128 Spor Yöneticiliği	45	103190201 Piyano	12
Sağlık Bilimleri Fakültesi		Eğitim Fakültesi		103190219 Yaylı Çalgılar	20
200690285 Spor Bilimleri (Tam Burslu)	3	102790022 Müzik Öğretmenliği	30	Spor Bilimleri ve Teknolojisi Yüksekokulu	
200690064 Spor Bilimleri (%50 Burslu)	2	102790031 Resim-İş Öğretmenliği	30	103190325 Antrenörlük Eğitimi	30
200690179 Spor Bilimleri (%25 Burslu)	7	Güzel Sanatlar Fakültesi		103190334 Antrenörlük Eğitimi (İÖ) (Bk.2)	30
BATMAN ÜNİVERSİTESİ		102790049 Çini	25	103190016 Beden Eğitimi ve Spor Öğretmenliği	30
Güzel Sanatlar Fakültesi		102790058 Grafik Tasarımı	15	DUMLUPINAR ÜNİVERSİTESİ (KÜTAHYA)	
101790061 Müzik	30	102790094 Oyunculuk	15	Beden Eğitimi ve Spor Yüksekokulu	
101790079 Müzik (İÖ) (Bk.2)	30	102790067 Resim	30	103290015 Antrenörlük Eğitimi	40
101790034 Resim	20	102790076 Seramik	30	103290024 Antrenörlük Eğitimi (İÖ) (Bk.2)	40
Beden Eğitimi ve Spor Yüksekokulu		102790085 Tekstil Tasarımı	15	103290033 Beden Eğitimi ve Spor Öğretmenliği	40
101790043 Beden Eğitimi ve Spor Öğretmenliği	50	ÇANKAYA ÜNİVERSİTESİ (ANKARA)		103290121 Rekreasyon	40
101790052 Spor Yöneticiliği	50	Mimarlık Fakültesi		103290139 Rekreasyon (İÖ) (Bk.2)	40
BEYKENT ÜNİVERSİTESİ (İSTANBUL)		201190039 İç Mimarlık (Tam Burslu)	10	103290042 Spor Yöneticiliği	40
Güzel Sanatlar Fakültesi		201190048 İç Mimarlık (%50 Burslu)	30	103290051 Spor Yöneticiliği (İÖ) (Bk.2)	40
200790124 Grafik Tasarım (Tam Burslu)	7	201190021 İç Mimarlık (%25 Burslu)	40	Güzel Sanatlar Fakültesi	
200790115 Grafik Tasarım (%50 Burslu)	63	ÇANKIRI KARATEKİN ÜNİVERSİTESİ		103290069 Çizgi Film (Animasyon)	60
200790142 İletişim ve Tasarım (Tam Burslu)	7	Güzel Sanatlar Fakültesi		103290148 Görsel İletişim Tasarımı	40
200790133 İletişim ve Tasarım (%50 Burslu)	63	102890012 Grafik Tasarımı	16	103290157 Görsel İletişim Tasarımı (İÖ) (Bk.2)	40
200790151 Oyunculuk (Tam Burslu)	7	102890048 Müzik Teknolojisi	16	103290096 Resim	40
200790036 Oyunculuk (%50 Burslu)	63	102890021 Resim	15	103290103 Resim (İÖ) (Bk.2)	40
200790187 Sahne ve Gösteri Sanatları Yön. (Tam Burslu)	6	102890039 Seramik	15	103290112 Seramik	30
200790178 Sahne ve Gösteri Sanatları Yön. (%50 Burslu)	54	ÇUKUROVA ÜNİVERSİTESİ (ADANA)		DÜZCE ÜNİVERSİTESİ	
200790203 Tekstil ve Moda Tasarımı (Tam Burslu)	8	Beden Eğitimi ve Spor Yüksekokulu		Beden Eğitimi ve Spor Yüksekokulu	
200790196 Tekstil ve Moda Tasarımı (%50 Burslu)	67	102990011 Antrenörlük Eğitimi	73	103390014 Beden Eğitimi ve Spor Öğretmenliği	40
Mühendislik-Mimarlık Fakültesi		102990029 Beden Eğitimi ve Spor Öğretmenliği	40	103390023 Antrenörlük Eğitimi	40
200790106 İç Mimarlık	117	Devlet Konservatuarı		103390032 Antrenörlük Eğitimi (İÖ) (Bk.2)	40
200790212 İç Mimarlık (Tam Burslu)	13	102990047 Nefesli Çalgılar ve Vurma Çalgılar	24	EGE ÜNİVERSİTESİ (İZMİR)	
200790336 İç Mimarlık (İngilizce)	54	102990056 Opera	20	Beden Eğitimi ve Spor Yüksekokulu	
200790345 İç Mimarlık (İngilizce) (Tam Burslu)	6	102990065 Piyano	5	103490013 Antrenörlük Eğitimi	60
Uygulamalı Bilimler Yüksekokulu		102990074 Tiyatro (Oyunculuk)	15	103490022 Antrenörlük Eğitimi (İÖ) (Bk.2)	60
200790266 Endüstri Ürünleri Tasarımı (Tam Burslu)	7	102990083 Yaylı Çalgılar	21	103490031 Beden Eğitimi ve Spor Öğretmenliği	50
200790309 Endüstri Ürünleri Tasarımı (%25 Burslu)	63	Eğitim Fakültesi		103490049 Spor Yöneticiliği	30
200790318 Endüstri Ürünleri Tasarımı (İng.) (Tam Burslu)	6	102990108 Resim-İş Öğretmenliği	40	103490058 Spor Yöneticiliği (İÖ) (Bk.2)	30
200790327 Endüstri Ürünleri Tasarımı (İng.) (%25 Burslu)	54	DİCLE ÜNİVERSİTESİ (DİYARBAKIR)		Devlet Türk Musikisi Konservatuarı	
BİLECİK ŞEYH EDEBALI ÜNİVERSİTESİ		Beden Eğitimi ve Spor Yüksekokulu		103490067 Çalgı Yapım	12
Güzel Sanatlar ve Tasarım Fakültesi		103090017 Antrenörlük Eğitimi	60	103490076 Ses Eğitimi	22
101990014 Seramik ve Cam Tasarımı	20	103090026 Antrenörlük Eğitimi (İÖ) (Bk.2)	60	103490085 Temel Bilimler	70
BİTLİS EREN ÜNİVERSİTESİ		103090035 Beden Eğitimi ve Spor Öğretmenliği	60	103490094 Türk Halk Oyunları	34
Beden Eğitimi ve Spor Yüksekokulu		Devlet Konservatuarı		Eğitim Fakültesi	
102190019 Beden Eğitimi ve Spor Öğretmenliği	40	103090062 Ses Eğitimi	20	103490119 Resim-İş Öğretmenliği	20
BÜLENT ECEVİT ÜNİVERSİTESİ (ZONGULDAK)		103090071 Temel Bilimler	20		
Beden Eğitimi ve Spor Yüksekokulu		103090098 Türk Halk Oyunları	30		
110390054 Beden Eğitimi ve Spor Öğretmenliği	50				

Tablo 5

Özel Yetenek Sınavı Sonuçlarına Göre Öğrenci Alan Yükseköğretim Programları

PROGRAMIN KODU VE ADI	Kon- ten- jan	PROGRAMIN KODU VE ADI	Kon- ten- jan	PROGRAMIN KODU VE ADI	Kon- ten- jan
ERCİYES ÜNİVERSİTESİ (KAYSERİ)		GAZİOSMANPAŞA ÜNİVERSİTESİ (TOKAT)		201990288 İç Mimarlık (Tam Burslu)	8
Beden Eğitimi ve Spor Yüksekokulu		Beden Eğitimi ve Spor Yüksekokulu		201990358 İç Mimarlık (%50 Burslu)	4
103590012 Antrenörlük Eğitimi	50	104390011 Antrenörlük Eğitimi	50	201990367 İç Mimarlık (%25 Burslu)	3
103590021 Antrenörlük Eğitimi (İÖ) (Bk.2)	50	104390056 Antrenörlük Eğitimi (İÖ) (Bk.2)	50	HARRAN ÜNİVERSİTESİ (ŞANLIURFA)	
103590039 Beden Eğitimi ve Spor Öğretmenliği	50	104390029 Beden Eğitimi ve Spor Öğretmenliği	50	Beden Eğitimi ve Spor Yüksekokulu	
103590048 Rekreasyon	50	Eğitim Fakültesi	40	105090011 Beden Eğitimi ve Spor Öğretmenliği	44
103590136 Rekreasyon (İÖ) (Bk.2)	50	104390038 Müzik Öğretmenliği	25	Eğitim Fakültesi	
103590057 Spor Yöneticiliği	50	104390047 Resim İş Öğretmenliği	25	105090029 Müzik Öğretmenliği	40
103590066 Spor Yöneticiliği (İÖ) (Bk.2)	50	GEDİK ÜNİVERSİTESİ (İSTANBUL)		105090038 Resim İş Öğretmenliği	40
Güzel Sanatlar Fakültesi		Spor Bilimleri Fakültesi		Devlet Konservatuvarı	
103590075 Çalgı	5	201790087 Antrenörlük Eğitimi	12	105090047 Geleneksel Çalgılar	6
103590145 Grafik Tasarımı	15	201790096 Antrenörlük Eğitimi (Tam Burslu)	4	HİTİT ÜNİVERSİTESİ (ÇORUM)	
103590093 Heykel	15	201790103 Antrenörlük Eğitimi (%50 Burslu)	16	Beden Eğitimi ve Spor Yüksekokulu	
103590109 Müzik	20	201790112 Antrenörlük Eğitimi (%25 Burslu)	8	105190019 Antrenörlük Eğitimi	60
103590118 Resim	20	201790015 Beden Eğitimi ve Spor Öğretmenliği	35	105190028 Beden Eğitimi ve Spor Öğretmenliği	60
103590127 Seramik ve Cam Tasarımı	10	201790024 Beden Eğitimi ve Spor Öğr. (Tam Burslu)	5	İŞİK ÜNİVERSİTESİ (İSTANBUL)	
ERZİNCAN ÜNİVERSİTESİ		201790033 Beden Eğitimi ve Spor Öğr. (%50 Burslu)	10	Güzel Sanatlar Fakültesi	
Beden Eğitimi ve Spor Yüksekokulu		GİRESUN ÜNİVERSİTESİ		202090037 Görsel Sanatlar	7
103690047 Beden Eğitimi ve Spor Öğretmenliği	40	Devlet Konservatuvarı		202090046 Görsel Sanatlar (Tam Burslu)	1
Eğitim Fakültesi		104590018 Türk Halk Oyunları	30	202090125 Görsel Sanatlar (%50 Burslu)	1
103690011 Beden Eğitimi ve Spor Öğretmenliği	50	Eğitim Fakültesi		202090161 Görsel Sanatlar (%25 Burslu)	1
103690029 Müzik Öğretmenliği	40	104590027 Beden Eğitimi ve Spor Öğretmenliği	60	202090073 İç Mimarlık	20
103690038 Resim İş Öğretmenliği	40	GÜMÜŞHANE ÜNİVERSİTESİ		202090082 İç Mimarlık (Tam Burslu)	8
ESKİŞEHİR OSMANGAZİ ÜNİVERSİTESİ		Beden Eğitimi ve Spor Yüksekokulu		202090143 İç Mimarlık (%50 Burslu)	26
Sanat ve Tasarım Fakültesi		104790016 Beden Eğitimi ve Spor Öğretmenliği	50	202090179 İç Mimarlık (%25 Burslu)	26
103890027 Görsel Sanatlar	20	HACETTEPE ÜNİVERSİTESİ (ANKARA)		202090091 Moda ve Tekstil Tasarımı	4
103890018 Görsel İletişim Tasarımı	30	Ankara Devlet Konservatuvarı		202090107 Moda ve Tekstil Tasarımı (Tam Burslu)	3
FATİH SULTAN MEHMET VAKIF ÜNİVERSİTESİ (İSTANBUL)		104890015 Bale Dansçılığı	20	202090152 Moda ve Tekstil Tasarımı (%50 Burslu)	18
Güzel Sanatlar Fakültesi		104890024 Bando Şefliği	5	202090188 Moda ve Tekstil Tasarımı (%25 Burslu)	5
201490027 Geleneksel Türk Sanatları (Tam Burslu)	10	104890193 Caz	10	İHSAN DOĞRAMACI BİLKENT ÜNİVERSİTESİ (ANKARA)	
201490036 Geleneksel Türk Sanatları (%50 Burslu)	20	104890033 Gitar	4	Güzel Sanatlar Tasarım ve Mimarlık Fakültesi	
FATİH ÜNİVERSİTESİ (İSTANBUL)		104890042 Kompozisyon	8	202190099 Grafik Tasarım (Tam Burslu)	3
Konservatuvar		104890051 Müzikoloji	10	202190169 Grafik Tasarım (%50 Burslu)	17
201590017 Türk Müziği	18	104890078 Opera	16	202190018 Grafik Tasarım	10
201590026 Türk Müziği (Tam Burslu)	2	104890087 Oyunculuk	12	202190115 Resim (Tam Burslu)	4
FIRAT ÜNİVERSİTESİ (ELAZIĞ)		104890096 Piyano	9	202190178 Resim (%50 Burslu)	4
Beden Eğitimi ve Spor Yüksekokulu		104890069 Üfleme ve Vurmalı Çalgılar	16	202190045 Resim	2
103990053 Antrenörlük Eğitimi	50	104890103 Yaylı Çalgılar	19	Müzik ve Sahne Sanatları Fakültesi	
103990062 Antrenörlük Eğitimi (İÖ) (Bk.2)	50	Güzel Sanatlar Fakültesi		202190133 Müzik (Piyano, Yaylı Çalgılar, Nefesi Çalgılar ve Vurma Çalgılar, Şan, Teori-Kompozisyon) (Tam Burslu)	3
103990017 Beden Eğitimi ve Spor Öğretmenliği	50	104890112 Grafik	30	202190063 Müzik (Piyano, Yaylı Çalgılar, Nefesi Çalgılar ve Vurma Çalgılar, Şan, Teori-Kompozisyon)	27
Devlet Konservatuvarı		104890121 Heykel	30	202190142 Tiyatro (Tam Burslu)	2
103990035 Temel Bilimler	20	104890139 Resim	30	202190072 Tiyatro	18
Eğitim Fakültesi		104890148 Seramik ve Cam	30	İNÖNÜ ÜNİVERSİTESİ (MALATYA)	
103990044 Resim İş Öğretmenliği	40	Spor Bilimleri Fakültesi		Beden Eğitimi ve Spor Yüksekokulu	
GAZİ ÜNİVERSİTESİ (ANKARA)		104890209 Antrenörlük Eğitimi	30	105390168 Antrenörlük Eğitimi	40
Beden Eğitimi ve Spor Yüksekokulu		104890166 Beden Eğitimi ve Spor Öğretmenliği	30	105390177 Antrenörlük Eğitimi (İÖ) (Bk.2)	40
104190013 Antrenörlük Eğitimi	60	104890175 Rekreasyon	30	105390017 Beden Eğitimi ve Spor Öğretmenliği	40
104190031 Beden Eğitimi ve Spor Öğretmenliği	50	HALIÇ ÜNİVERSİTESİ (İSTANBUL)		105390195 Engellilerde Egzersiz ve Spor Eğitimi	40
Gazi Eğitim Fakültesi		Beden Eğitimi ve Spor Yüksekokulu		105390211 Spor Yöneticiliği	40
104190067 Müzik Öğretmenliği	50	201990101 Antrenörlük Eğitimi	24	Devlet Konservatuvarı	
104190076 Resim-İş Öğretmenliği	70	201990119 Antrenörlük Eğitimi (Tam Burslu)	8	105390123 Piyano	10
Güzel Sanatlar Fakültesi		201990128 Antrenörlük Eğitimi (%50 Burslu)	10	105390132 Yaylı Çalgılar	10
104190137 Görsel İletişim Tasarımı	15	201990191 Antrenörlük Eğitimi (%25 Burslu)	3	105390202 Türk Halk Müziği	10
104190261 Heykel	10	201990137 Rekreasyon	7	Eğitim Fakültesi	
104190146 Resim	15	201990146 Rekreasyon (Tam Burslu)	8	105390026 Müzik Öğretmenliği	30
Sanat ve Tasarım Fakültesi		201990155 Rekreasyon (%50 Burslu)	7	105390035 Resim-İş Öğretmenliği	50
104190191 El Sanatları	26	201990207 Rekreasyon (%25 Burslu)	3	Güzel Sanatlar ve Tasarım Fakültesi	
104190279 Geleneksel Türk Sanatları	42	201990164 Spor Yöneticiliği	26	105390229 Grafik Tasarım	15
104190207 Grafik Tasarımı	14	201990173 Spor Yöneticiliği (Tam Burslu)	8	105390062 Müzik Teknolojisi	15
104190288 Kuyumculuk ve Mücevher Tasarımı	14	201990182 Spor Yöneticiliği (%50 Burslu)	8	105390141 Müzik Teknolojisi (İÖ) (Bk.2)	15
104190216 Moda Tasarımı	14	201990216 Spor Yöneticiliği (%25 Burslu)	3	105390071 Müzikoloji	15
104190225 Tekstil Tasarımı	14	Güzel Sanatlar Fakültesi		105390159 Müzikoloji (İÖ) (Bk.2)	15
Türk Müziği Devlet Konservatuvarı		201990225 Grafik Tasarımı (Tam Burslu)	4	105390089 Resim	15
104190234 Çalgı Eğitimi	20	201990297 Grafik Tasarımı (%50 Burslu)	17	105390098 Seramik	15
104190243 Müzikoloji	20	201990385 Grafik Tasarımı (%25 Burslu)	3	İSTANBUL AREL ÜNİVERSİTESİ	
104190252 Ses Eğitimi	20	201990234 Tekstil ve Moda Tasarımı (Tam Burslu)	4	Güzel Sanatlar Fakültesi	
GAZİANTEP ÜNİVERSİTESİ		201990304 Tekstil ve Moda Tasarımı (%50 Burslu)	17	202390025 Grafik Tasarımı	33
Beden Eğitimi ve Spor Yüksekokulu		201990394 Tekstil ve Moda Tasarımı (%25 Burslu)	3	202390079 Grafik Tasarımı (Tam Burslu)	3
104290057 Antrenörlük Eğitimi	40	Konservatuvar		202390034 Moda ve Tekstil Tasarımı	4
104290066 Antrenörlük Eğitimi (İÖ) (Bk.2)	40	201990058 Opera ve Konser Şarkıcılığı	4	202390088 Moda ve Tekstil Tasarımı (Tam Burslu)	4
104290012 Beden Eğitimi ve Spor Öğretmenliği	50	201990243 Opera ve Konser Şarkıcılığı (Tam Burslu)	2	İSTANBUL AYDIN ÜNİVERSİTESİ	
104290075 Spor Yöneticiliği	40	201990313 Opera ve Konser Şarkıcılığı (%50 Burslu)	6	Güzel Sanatlar Fakültesi	
104290084 Spor Yöneticiliği (İÖ) (Bk.2)	40	201990067 Tiyatro	10	202490378 Çizgi Film ve Animasyon (Tam Burslu)	4
Güzel Sanatlar Fakültesi		201990252 Tiyatro (Tam Burslu)	3	202490387 Çizgi Film ve Animasyon (%75 Burslu)	2
104290118 Resim	20	201990322 Tiyatro (%50 Burslu)	5	202490396 Çizgi Film ve Animasyon (%50 Burslu)	34
Türk Musikisi Devlet Konservatuvarı		201990076 Türk Musikisi	14	202490051 Drama ve Oyunculuk	5
104290021 Ses Eğitimi	26	201990261 Türk Musikisi (Tam Burslu)	4	202490112 Drama ve Oyunculuk (Tam Burslu)	4
104290093 Ses Eğitimi (İÖ) (Bk.2)	26	201990331 Türk Musikisi (%50 Burslu)	6	202490121 Drama ve Oyunculuk (%50 Burslu)	31
104290039 Temel Bilimler	26	Mimarlık Fakültesi		202490466 Gastronomi ve Mutfak Sanatları (Tam Burslu)	5
104290109 Temel Bilimler (İÖ) (Bk.2)	26	201990085 Endüstri Ürünleri Tasarımı	3	202490475 Gastronomi ve Mutfak Sanatları (%50 Burslu)	45
104290048 Türk Halk Oyunları	26	201990279 Endüstri Ürünleri Tasarımı (Tam Burslu)	3	202490148 Grafik Tasarım (Tam Burslu)	6
		201990349 Endüstri Ürünleri Tasarımı (%50 Burslu)	7		
		201990376 Endüstri Ürünleri Tasarımı (%25 Burslu)	2		
		201990094 İç Mimarlık	31		

Tablo 5

Özel Yetenek Sınavı Sonuçlarına Göre Öğrenci Alan Yükseköğretim Programları

PROGRAMIN KODU VE ADI	Kon-ten- jan	PROGRAMIN KODU VE ADI	Kon-ten- jan	PROGRAMIN KODU VE ADI	Kon-ten- jan
202490157 Grafik Tasarım (%50 Burslu)	54	İSTANBUL MEDİPOL ÜNİVERSİTESİ		KAHRAMANMARAŞ SÜTÇÜ İMAM ÜNİVERSİTESİ	
202490175 Moda ve Tekstil Tasarımı (Tam Burslu)	5	Güzel Sanatlar Tasarım ve Mimarlık Fakültesi		Beden Eğitimi ve Spor Yüksekokulu	
202490184 Moda ve Tekstil Tasarımı (%50 Burslu)	45	203190015 Türk Müziği (Tam Burslu)	4	106090026 Antrenörlük Eğitimi	40
202490245 Sanat Yönetimi (Tam Burslu)	4	203190024 Türk Müziği (%50 Burslu)	4	106090017 Beden Eğitimi ve Spor Öğretmenliği	60
202490333 Sanat Yönetimi (%75 Burslu)	1	203190033 Türk Müziği (%25 Burslu)	32	Güzel Sanatlar Fakültesi	
202490254 Sanat Yönetimi (%50 Burslu)	30	İSTANBUL TEKNİK ÜNİVERSİTESİ		106090035 Resim	20
İletişim Fakültesi		İstanbul Türk Musikisi Devlet Konservatuarı		KARABÜK ÜNİVERSİTESİ	
202490015 Görsel İletişim Tasarımı	10	105590024 Kompozisyon	10	Hasan Doğan Beden Eğitimi ve Spor Yüksekokulu	
202490078 Görsel İletişim Tasarımı (Tam Burslu)	6	105590015 Müzik Teknolojileri	20	106190034 Beden Eğitimi ve Spor Öğretmenliği	70
202490087 Görsel İletişim Tasarımı (%50 Burslu)	35	105590096 Müzik Teorisi	20	Safranbolu Fethi Toker Güzel Sanatlar ve Tasarım Fakültesi	
202490096 Görsel İletişim Tasarımı (%25 Burslu)	9	105590033 Müzikoloji	10	106190025 Müzik	25
Mimarlık ve Tasarım Fakültesi		105590112 Müzikoloji (İngilizce)	10	106190016 Resim	25
202490412 Endüstri Ürünleri Tasarımı	34	105590042 Ses Eğitimi	30	106190052 Türk Halk Müziği	30
202490421 Endüstri Ürünleri Tasarımı (Tam Burslu)	6	105590069 Türk Halk Oyunları	30	106190061 Türk Sanat Müziği	20
202490448 Endüstri Ürünleri Tasarımı (%50 Burslu)	15	Tekstil Teknolojileri ve Tasarım Fakültesi		KARADENİZ TEKNİK ÜNİVERSİTESİ (TRABZON)	
202490457 Endüstri Ürünleri Tasarımı (%25 Burslu)	5	105590078 Moda Tasarımı (UOLP-SUNY Fashion Institute of Technology) (Bk.15) (Bk.21)	30	Devlet Konservatuarı	
202490069 İç Mimarlık	58	105590103 Tekstil Geliştirme ve Pazarlama (UOLP-SUNY Fashion Institute of Technology) (Bk.15) (Bk.21)	30	106290087 Müzikoloji	20
202490103 İç Mimarlık (Tam Burslu)	8	İSTANBUL ÜNİVERSİTESİ		Fatih Eğitim Fakültesi	
202490236 İç Mimarlık (%50 Burslu)	14	105690341 Beden Eğitimi ve Spor Yüksekokulu (Bk.16)	80	106290024 Müzik Öğretmenliği	50
İSTANBUL BİLGİ ÜNİVERSİTESİ		Devlet Konservatuarı		106290033 Resim-İş Öğretmenliği	50
Fen-Edebiyat Fakültesi		105690226 Arp	6	Güzel Sanatlar Fakültesi	
202590014 Müzik	36	105690323 Bale Dansçılığı	10	106290051 Resim	15
202590023 Müzik (Tam Burslu)	4	105690165 Fagot	4	KARAMANOĞLU MEHMETBEY ÜNİVERSİTESİ (KARAMAN)	
İletişim Fakültesi		105690129 Flüt	4	Beden Eğitimi ve Spor Yüksekokulu	
202590041 Görsel İletişim Tasarımı	36	105690235 Gitar	4	106390014 Beden Eğitimi ve Spor Öğretmenliği	50
202590077 Görsel İletişim Tasarımı (Tam Burslu)	4	105690253 Kemane	10	106390023 Spor Yöneticiliği	40
202590059 Sahne ve Gösteri Sanatları Yönetimi	36	105690147 Klarnet	4	106390032 Spor Yöneticiliği (İÖ) (Bk.2)	40
202590068 Sahne ve Gösteri Sanatları Yönetimi (Tam Burslu)	4	105690289 Kontrabas	4	KASTAMONU ÜNİVERSİTESİ	
Turizm ve Otelcilik Yüksekokulu		105690174 Korno	4	Beden Eğitimi ve Spor Yüksekokulu	
202590138 Gastronomi ve Mutfak Sanatları	45	105690138 Obua	4	106490022 Antrenörlük Eğitimi	50
202590147 Gastronomi ve Mutfak Sanatları (Tam Burslu)	5	105690068 Opera	20	106490049 Antrenörlük Eğitimi (İÖ) (Bk.2)	50
Uygulamalı Bilimler Yüksekokulu		105690332 Osmanlı Dönemi Karşılaştırmalı Müzik	15	106490013 Beden Eğitimi ve Spor Öğretmenliği	90
202590095 Moda Tasarımı	45	105690314 Oyunculuk	16	106490067 Spor Yöneticiliği	40
202590102 Moda Tasarımı (Tam Burslu)	5	105690244 Piyano	10	106490076 Spor Yöneticiliği (İÖ) (Bk.2)	40
İSTANBULESENYURT ÜNİVERSİTESİ		105690156 Saksafon	2	Eğitim Fakültesi	
Beden Eğitimi ve Spor Yüksekokulu		105690298 Teori	4	106490058 Resim-İş Öğretmenliği	35
207590017 Spor Yöneticiliği	42	105690192 Trombon	4	KIRIKKALE ÜNİVERSİTESİ	
207590026 Spor Yöneticiliği (Tam Burslu)	6	105690183 Trompet	4	Beden Eğitimi ve Spor Yüksekokulu	
207590035 Spor Yöneticiliği (%50 Burslu)	12	105690217 Tuba	2	106690029 Antrenörlük Eğitimi	45
Mühendislik ve Mimarlık Fakültesi		105690262 Viyola	6	106690092 Rekreasyon	45
207590044 İç Mimarlık	42	105690271 Viyolonsel	6	Eğitim Fakültesi	
207590053 İç Mimarlık (Tam Burslu)	6	105690208 Vurmalı Çalgılar	4	106690011 Beden Eğitimi ve Spor Öğretmenliği	50
207590062 İç Mimarlık (%50 Burslu)	12	Edebiyat Fakültesi		Güzel Sanatlar Fakültesi	
İSTANBUL GELİŞİM ÜNİVERSİTESİ		105690102 Taşınabilir Kültür Varlıklarını Koruma ve Onarım	15	106690056 Müzik Bilimleri	35
Güzel Sanatlar Fakültesi		105690111 Tiyatro Eleştirmenliği ve Dramaturji	30	106690083 Resim	30
202790084 Grafik Tasarımı (Tam Burslu)	4	İZMİR EKONOMİ ÜNİVERSİTESİ		KOCAELİ ÜNİVERSİTESİ	
202790093 Grafik Tasarımı (%50 Burslu)	30	Güzel Sanatlar ve Tasarım Fakültesi		Beden Eğitimi ve Spor Yüksekokulu	
202790145 Grafik Tasarımı (%25 Burslu)	6	203590092 Moda ve Tekstil Tasarımı	16	106990017 Antrenörlük Eğitimi	40
202790057 İç Mimarlık ve Çevre Tasarımı	55	203590108 Moda ve Tekstil Tasarımı (Tam Burslu)	4	106990026 Antrenörlük Eğitimi (İÖ) (Bk.2)	40
202790066 İç Mimarlık ve Çevre Tasarımı (Tam Burslu)	7	203590117 Moda ve Tekstil Tasarımı (%50 Burslu)	4	106990035 Beden Eğitimi ve Spor Öğretmenliği	100
202790109 İç Mimarlık ve Çevre Tasarımı (%50 Burslu)	4	203590126 Moda ve Tekstil Tasarımı (%25 Burslu)	16	106990044 Rekreasyon	50
202790136 İç Mimarlık ve Çevre Tasarımı (%25 Burslu)	3	Uygulamalı Yönetim Bilimleri Yüksekokulu		106990053 Rekreasyon (İÖ) (Bk.2)	50
202790021 İletişim Tasarımı (Tam Burslu)	3	203590056 Mutfak Sanatları ve Yönetimi	35	106990062 Spor Yöneticiliği	40
202790118 İletişim Tasarımı (%50 Burslu)	27	203590065 Mutfak Sanatları ve Yönetimi (Tam Burslu)	5	106990071 Spor Yöneticiliği (İÖ) (Bk.2)	40
202790048 Moda ve Tekstil Tasarımı (Tam Burslu)	3	203590074 Mutfak Sanatları ve Yönetimi (%50 Burslu)	5	Devlet Konservatuarı	
202790127 Moda ve Tekstil Tasarımı (%50 Burslu)	27	203590135 Mutfak Sanatları ve Yönetimi (%25 Burslu)	5	106990186 Flüt	5
Beden Eğitimi ve Spor Yüksekokulu		203590083 Mutfak Sanatları ve Yönetimi (UOLP-SUNY Cobleskill) (Bk.20) (Bk.21)	1	106990195 Genel Müzikoloji	6
202790154 Antrenörlük Eğitimi	5	İZMİR ÜNİVERSİTESİ		106990202 Gitar	6
202790163 Antrenörlük Eğitimi (Tam Burslu)	6	Mimarlık Fakültesi		106990211 Kemane	6
202790172 Antrenörlük Eğitimi (%50 Burslu)	44	203690019 İç Mimarlık ve Çevre Tasarımı	72	106990229 Klarnet	5
202790181 Antrenörlük Eğitimi (%25 Burslu)	5	203690028 İç Mimarlık ve Çevre Tasarımı (Tam Burslu)	8	106990238 Kompozisyon	5
202790199 Rekreasyon	5	KADİR HAS ÜNİVERSİTESİ (İSTANBUL)		106990247 Kontrabas	5
202790206 Rekreasyon (Tam Burslu)	6	Sanat ve Tasarım Fakültesi		106990274 Piyano	6
202790215 Rekreasyon (%50 Burslu)	44	203790081 Tiyatro (Tam Burslu)	3	106990283 Trombon	5
202790224 Rekreasyon (%25 Burslu)	5	203790124 Tiyatro (%50 Burslu)	27	106990308 Türk Halk Müziği	6
202790233 Spor Yöneticiliği	5	203790169 Tiyatro (%25 Burslu)	7	106990317 Viyola	5
202790242 Spor Yöneticiliği (Tam Burslu)	6	KAFKAS ÜNİVERSİTESİ (KARS)		106990326 Viyolonsel	5
202790251 Spor Yöneticiliği (%50 Burslu)	44	Devlet Konservatuarı		Güzel Sanatlar Fakültesi	
202790269 Spor Yöneticiliği (%25 Burslu)	5	105990083 Geleneksel Türk Müziği	40	106990089 Dramatik Yazarlık	10
İSTANBUL KEMERBURGAZ ÜNİVERSİTESİ		105990029 Piyano-Arp-Gitar	10	106990371 Fotoğraf	25
Güzel Sanatlar ve Tasarım Fakültesi		105990038 Üfleli ve Vurmalı Çalgılar	5	106990389 Grafik	25
202990055 Plastik Sanatlar (Tam Burslu)	8	105990047 Yaylı Çalgılar	5	106990362 Heykel	15
202990134 Plastik Sanatlar (%75 Burslu)	12	Sarıkamış Beden Eğitimi ve Spor Y.O.		106990398 Müzikoloji	10
202990064 Plastik Sanatlar (%50 Burslu)	10	105990074 Antrenörlük Eğitimi	40	106990114 Oyunculuk	10
İSTANBUL KÜLTÜR ÜNİVERSİTESİ		105990011 Beden Eğitimi ve Spor Öğretmenliği	70	106990405 Performans	25
Sanat ve Tasarım Fakültesi		105990056 Spor Yöneticiliği	60	106990353 Resim	25
203090016 İç Mimarlık ve Çevre Tasarımı	49	105990065 Spor Yöneticiliği (İÖ) (Bk.2)	60	106990123 Sahne Tasarımı	10
203090061 İç Mimarlık ve Çevre Tasarımı (Tam Burslu)	6			106990132 Seramik	15
203090025 İletişim Tasarımı	90			İletişim Fakültesi	
203090079 İletişim Tasarımı (Tam Burslu)	10			106990159 Görsel İletişim Tasarımı	40

Tablo 5

Özel Yetenek Sınavı Sonuçlarına Göre Öğrenci Alan Yükseköğretim Programları

PROGRAMIN KODU VE ADI	Kon-ten-jan	PROGRAMIN KODU VE ADI	Kon-ten-jan	PROGRAMIN KODU VE ADI	Kon-ten-jan
KTO KARATAY ÜNİVERSİTESİ (KONYA)		107590178 Üfleme ve Vurma Çalgılar	16	OKAN ÜNİVERSİTESİ (İSTANBUL)	
Güzel Sanatlar ve Tasarım Fakültesi		107590187 Piyano-Arp-Gitar	15	Güzel Sanatlar Fakültesi	
204090013 Geleneksel Türk Sanatları	10	107590196 Opera	12	204790412 Görsel Sanatlar	10
204090022 Geleneksel Türk Sanatları (Tam Burslu)	5	107590203 Tiyatro	12	204790421 Görsel Sanatlar (Tam Burslu)	2
204090031 Geleneksel Türk Sanatları (%50 Burslu)	5	107590212 Yaylı Çalgılar	16	204790439 Görsel Sanatlar (%50 Burslu)	8
204090049 Geleneksel Türk Sanatları (%25 Burslu)	10	Mimarlık Fakültesi		204790103 İç Mimarlık	67
MALTEPE ÜNİVERSİTESİ (İSTANBUL)		107590221 Endüstri Ürünleri Tasarımı	30	204790112 İç Mimarlık (Tam Burslu)	9
Güzel Sanatlar Fakültesi		107590239 İç Mimarlık	30	204790121 İç Mimarlık (%50 Burslu)	14
204190163 Çizgi Film ve Animasyon (Tam Burslu)	2	MUĞLA SITKI KOÇMAN ÜNİVERSİTESİ		204790457 Müzik	28
204190021 Çizgi Film - Animasyon (%50 Burslu)	20	Beden Eğitimi ve Spor Yüksekokulu		204790466 Müzik (Tam Burslu)	5
204190278 Gastronomi ve Mutfak Sanatları	27	107690035 Antrenörlük Eğitimi	40	204790475 Müzik (%50 Burslu)	17
204190287 Gastronomi ve Mutfak Sanatları (Tam Burslu)	3	107690044 Antrenörlük Eğitimi (İÖ) (Bk.2)	40	204790484 Tiyatro	20
204190269 Sahne Sanatları (Tam Burslu)	3	107690053 Beden Eğitimi ve Spor Öğretmenliği	40	204790493 Tiyatro (Tam Burslu)	4
204190303 Sahne Sanatları (%50 Burslu)	31	107690062 Rekreasyon	40	204790509 Tiyatro (%50 Burslu)	16
İletişim Fakültesi		107690123 Rekreasyon (İÖ) (Bk.2)	40	ONDOKUZ MAYIS ÜNİVERSİTESİ (SAMSUN)	
204190181 Görsel İletişim Tasarımı (Tam Burslu)	3	107690071 Spor Yöneticiliği	40	Devlet Konservatuvarı	
204190215 Görsel İletişim Tasarımı (%25 Burslu)	30	107690089 Spor Yöneticiliği (İÖ) (Bk.2)	40	108290124 Geleneksel Türk Müzikleri	10
Mimarlık ve Tasarım Fakültesi		Eğitim Fakültesi		Eğitim Fakültesi	
204190199 Grafik Tasarımı (Tam Burslu)	3	107690017 Müzik Öğretmenliği	30	108290018 Müzik Öğretmenliği	30
204190296 Grafik Tasarımı (%25 Burslu)	30	107690026 Resim-İş Öğretmenliği	30	108290027 Resim-İş Öğretmenliği	60
204190127 İç Mimarlık	100	Güzel Sanatlar Fakültesi		Güzel Sanatlar Fakültesi	
204190206 İç Mimarlık (Tam Burslu)	11	107690098 Grafik	15	108290106 Görsel İletişim Tasarımı	20
MARDİN ARTUKLU ÜNİVERSİTESİ		107690105 Heykel	15	108290115 Resim	20
Güzel Sanatlar Fakültesi		107690114 Resim	15	Yaşar Doğu Spor Bilimleri Fakültesi	
107190022 Heykel	15	107690132 Sahne Sanatları	15	108290045 Antrenörlük Eğitimi	60
107190013 Resim	30	MUSTAFA KEMAL ÜNİVERSİTESİ (HATAY)		108290063 Antrenörlük Eğitimi (İÖ) (Bk.2)	60
MARMARA ÜNİVERSİTESİ (İSTANBUL)		Beden Eğitimi ve Spor Yüksekokulu		108290054 Gastronomi ve Spor Öğretmenliği	75
Atatürk Eğitim Fakültesi		107790131 Antrenörlük Eğitimi	30	108290081 Spor Yöneticiliği	60
107290012 Müzik Öğretmenliği	50	107790158 Antrenörlük Eğitimi (İÖ) (Bk.2)	30	108290099 Spor Yöneticiliği (İÖ) (Bk.2)	60
107290021 Resim-İş Öğretmenliği	100	107790016 Beden Eğitimi ve Spor Öğretmenliği	60	ORDU ÜNİVERSİTESİ	
Beden Eğitimi ve Spor Yüksekokulu		107790104 Rekreasyon	30	Beden Eğitimi ve Spor Yüksekokulu	
107290039 Antrenörlük Eğitimi	110	107790176 Rekreasyon (İÖ) (Bk.2)	30	108390071 Beden Eğitimi ve Spor Öğretmenliği	40
107290048 Beden Eğitimi ve Spor Öğretmenliği	45	107790149 Spor Yöneticiliği	30	108390053 Spor Yöneticiliği	40
Güzel Sanatlar Fakültesi		107790167 Spor Yöneticiliği (İÖ) (Bk.2)	30	108390062 Spor Yöneticiliği (İÖ) (Bk.2)	40
107290084 Endüstri Ürünleri Tasarımı	20	Eğitim Fakültesi		Müzik ve Sahne Sanatları Fakültesi	
107290093 Fotoğraf	15	107790025 Resim-İş Öğretmenliği	30	108390017 Müzik	30
107290109 Geleneksel Türk Sanatları	30	Güzel Sanatlar Fakültesi		108390044 Tiyatro	10
107290118 Grafik	30	107790185 Grafik	15	108390035 Müzik (İÖ) (Bk.2)	30
107290127 Heykel	15	107790034 Heykel	15	108390089 Türk Müziği	40
107290136 İç Mimarlık	24	107790043 Resim	15	Güzel Sanatlar Fakültesi	
107290172 Müzik	10	İskenderun Mustafa Yazıcı Devlet Konservatuvarı		108390098 Heykel	15
107290145 Resim	30	107790194 Müzik	20	ÖZYEĞİN ÜNİVERSİTESİ (İSTANBUL)	
107290154 Seramik ve Cam	30	NAMIK KEMAL ÜNİVERSİTESİ (TEKİRDAĞ)		Uygulamalı Bilimler Yüksekokulu	
107290163 Tekstil	30	Güzel Sanatlar, Tasarım ve Mimarlık Fakültesi		204890014 Gastronomi ve Mutfak Sanatları	48
MEHMET AKİF ERSOY ÜNİVERSİTESİ (BURDUR)		107990014 Resim	15	204890023 Gastronomi ve Mutfak Sanatları (Tam Burslu)	6
Beden Eğitimi ve Spor Yüksekokulu		NECMETTİN ERBAKAN ÜNİVERSİTESİ (KONYA)		204890032 Gastronomi ve Mutfak Sanatları (%50 Burslu)	4
107390065 Beden Eğitimi ve Spor Öğretmenliği	60	Ahmet Keleşoğlu Eğitim Fakültesi		204890041 Gastronomi ve Mutfak Sanatları (%25 Burslu)	6
Eğitim Fakültesi		107090014 Müzik Öğretmenliği	40	PAMUKKALE ÜNİVERSİTESİ (DENİZLİ)	
107390029 Müzik Öğretmenliği	30	107090023 Resim-İş Öğretmenliği	45	Eğitim Fakültesi	
107390038 Resim-İş Öğretmenliği	30	NEVŞEHİR HACI BEKTAŞ VELİ ÜNİVERSİTESİ		108690014 Müzik Öğretmenliği	30
MERSİN ÜNİVERSİTESİ		Eğitim Fakültesi		108690023 Resim-İş Öğretmenliği	40
Beden Eğitimi ve Spor Yüksekokulu		108090074 Beden Eğitimi ve Spor Öğretmenliği	50	Spor Bilimleri ve Teknolojisi Yüksekokulu	
107490019 Beden Eğitimi ve Spor Öğretmenliği	50	Güzel Sanatlar Fakültesi		108690041 Antrenörlük Eğitimi	30
Devlet Konservatuvarı		108090038 Müzik	25	108690059 Beden Eğitimi ve Spor Öğretmenliği	30
107490028 Kompozisyon ve Orkestra Şefliği	2	108090047 Müzik (İÖ) (Bk.2)	25	108690068 Rekreasyon	30
107490037 Nefesli Çalgılar ve Vurma Çalgılar	15	108090011 Resim	30	SAKARYA ÜNİVERSİTESİ	
107490046 Piyano	12	108090029 Resim (İÖ) (Bk.2)	30	Beden Eğitimi ve Spor Yüksekokulu	
107490055 Şan	20	108090056 Seramik ve Cam	30	108890154 Antrenörlük Eğitimi	40
107490064 Yaylı Çalgılar	15	108090065 Seramik ve Cam (İÖ) (Bk.2)	30	108890172 Antrenörlük Eğitimi (İÖ) (Bk.2)	40
Güzel Sanatlar Fakültesi		NİĞDE ÜNİVERSİTESİ		108890012 Beden Eğitimi ve Spor Öğretmenliği	60
107490073 Grafik	20	Beden Eğitimi ve Spor Yüksekokulu		108890021 Rekreasyon	60
107490082 Heykel	15	108190019 Antrenörlük Eğitimi	70	108890039 Rekreasyon (İÖ) (Bk.2)	60
107490091 Resim	30	108190091 Antrenörlük Eğitimi (İÖ) (Bk.2)	70	108890048 Spor Yöneticiliği	50
107490107 Seramik	15	108190028 Beden Eğitimi ve Spor Öğretmenliği	60	108890057 Spor Yöneticiliği (İÖ) (Bk.2)	50
107490116 Tekstil	15	Eğitim Fakültesi		Devlet Konservatuvarı	
Takı Teknolojisi ve Tasarım Yüksekokulu		108190046 Müzik Öğretmenliği	30	108890066 Temel Bilimler	15
107490134 Takı Teknolojisi ve Tasarım	40	108190055 Resim-İş Öğretmenliği	30	108890075 Türk Halk Oyunları	20
MİMAR SİNAN GÜZEL SANATLAR ÜNİVERSİTESİ (İSTANBUL)		Türk Musikisi Devlet Konservatuvarı		108890084 Türk Müziği	15
Güzel Sanatlar Fakültesi		108190107 Türk Müziği	30	Güzel Sanatlar Fakültesi	
107590018 Fotoğraf	10	NIŞANTAŞI ÜNİVERSİTESİ (İSTANBUL)		108890145 Geleneksel Türk Sanatları	35
107590027 Geleneksel Türk Sanatları	35	Sanat ve Tasarım Fakültesi		108890163 Görsel İletişim Tasarımı	30
107590036 Grafik Tasarım	20	204590114 Gastronomi ve Mutfak Sanatları (Tam Burslu)	6	108890118 Resim	30
107590045 Heykel	10	204590123 Gastronomi ve Mutfak Sanatları (%75 Burslu)	3	108890127 Seramik ve Cam	20
107590054 Resim	40	204590132 Gastronomi ve Mutfak Sanatları (%50 Burslu)	51	SELÇUK ÜNİVERSİTESİ (KONYA)	
107590063 Sahne Dekorları ve Kostümü	10	204590141 Grafik Tasarımı (Tam Burslu)	3	Beden Eğitimi ve Spor Yüksekokulu	
107590248 Sanat Eserleri Konservasyonu ve Restorasyonu	10	204590159 Grafik Tasarımı (%75 Burslu)	27	108990056 Antrenörlük Eğitimi	40
107590072 Seramik ve Cam Tasarımı	15	204590026 İç Mimarlık (Tam Burslu)	6	108990065 Antrenörlük Eğitimi (İÖ) (Bk.2)	40
107590081 Tekstil ve Moda Tasarımı	20	204590071 İç Mimarlık (%75 Burslu)	3	108990074 Beden Eğitimi ve Spor Öğretmenliği	50
İstanbul Devlet Konservatuvarı		204590105 İç Mimarlık (%50 Burslu)	51	108990083 Spor Yöneticiliği	40
107590142 Bale	35	204590035 İletişim Tasarımı (Tam Burslu)	3	108990092 Spor Yöneticiliği (İÖ) (Bk.2)	40
107590151 Kompozisyon ve Orkestra Şefliği	10	204590089 İletişim Tasarımı (%75 Burslu)	27	Dilek Sabancı Devlet Konservatuvarı	
107590169 Müzikoloji	20	204590053 Tekstil ve Moda Tasarımı (Tam Burslu)	3	108990108 Şan	10
		204590098 Tekstil ve Moda Tasarımı (%75 Burslu)	27	108990117 Tiyatro	15
				108990126 Türk Sanat Müziği	20

Tablo 5

Özel Yetenek Sınavı Sonuçlarına Göre Öğrenci Alan Yükseköğretim Programları

PROGRAMIN KODU VE ADI	Kon-ten-jan	PROGRAMIN KODU VE ADI	Kon-ten-jan	PROGRAMIN KODU VE ADI	Kon-ten-jan
Güzel Sanatlar Fakültesi		109890063 Spor Yöneticiliği	35	KIRGIZISTAN-TÜRKİYE MANAS ÜNİVERSİTESİ (BIŞKEK-KIRGIZISTAN) (Bk. 8)	
108990011 Geleneksel Türk Sanatları	25	109890072 Spor Yöneticiliği (İÖ) (Bk.2)	35	Beden Eğitimi ve Spor Yüksekokulu	
108990171 Grafik	25	YAŞAR ÜNİVERSİTESİ (İZMİR)		405290024 Antrenörlük Eğitimi	5
108990198 Grafik (İÖ) (Bk.2)	25	Sanat ve Tasarım Fakültesi		405290015 Beden Eğitimi ve Spor Öğretmenliği	5
108990162 Heykel	10	206090316 Animasyon (Tam Burslu)	1	Güzel Sanatlar Fakültesi	
108990038 Seramik	15	206090325 Animasyon (%50 Burslu)	9	405290033 Grafik	5
108990047 Resim	30	206090088 Grafik Tasarımı (Tam Burslu)	2	405290042 Resim	5
108990189 Resim (İÖ) (Bk.2)	30	206090097 Grafik Tasarımı (%50 Burslu)	18	Konservatuvar	
Sanat ve Tasarım Fakültesi		206090273 Müzik (Tam Burslu)	3	405290051 Müzik	3
108990214 El Sanatları Tasarımı ve Üretimi	14	206090282 Müzik (%50 Burslu)	14	405290069 Sahne Sanatları	3
108990223 Moda Tasarımı	14	206090291 Müzik (%25 Burslu)	8	DOĞU AKDENİZ ÜNİVERSİTESİ	
SİİRT ÜNİVERSİTESİ		YEDİTEPE ÜNİVERSİTESİ (İSTANBUL)		(KKTC-GAZİMAĞUSA) (Bk. 19)	
Beden Eğitimi ve Spor Yüksekokulu		Güzel Sanatlar Fakültesi		Eğitim Fakültesi	
109090017 Beden Eğitimi ve Spor Öğretmenliği	40	206190015 Endüstri Tasarımı	25	300190014 Müzik Öğretmenliği	10
SÜLEYMAN DEMİREL ÜNİVERSİTESİ (İSPARTA)		206190024 Endüstri Tasarımı (Tam Burslu)	5	300190111 Müzik Öğretmenliği (Tam Burslu)	4
Güzel Sanatlar Fakültesi		206190218 Endüstri Tasarımı (%50 Burslu)	20	300190129 Müzik Öğretmenliği (%50 Burslu)	28
109290193 Dramatik Yazarlık	5	206190033 Gastronomi ve Mutfak Sanatları	50	Mimarlık Fakültesi	
109290236 Eski Çini Onarımları	20	206190042 Gastronomi ve Mutfak Sanatları (Tam Burslu)	10	300190077 İç Mimarlık	20
109290254 Grafik Tasarım	15	206190299 Gastronomi ve Mutfak Sanatları (%25 Burslu)	5	300190086 İç Mimarlık (Tam Burslu)	7
109290024 Halı-Kilim ve Eski Kumaş Desenleri	15	206190051 Grafik Tasarımı	20	300190183 İç Mimarlık (%50 Burslu)	28
109290033 Müzik Bilimleri	15	206190069 Grafik Tasarımı (Tam Burslu)	5	300190192 İç Mimarlık (%25 Burslu)	10
109290218 Oyunculuk	10	206190227 Grafik Tasarımı (%50 Burslu)	20	300190235 İç Mimarlık (Türkiye)	30
109290042 Resim	15	206190306 Grafik Tasarımı (%25 Burslu)	5	300190244 İç Mimarlık (Türkiye) (Tam Burslu)	8
109290209 Sahne Tasarımı	5	206190078 İç Mimarlık	10	300190253 İç Mimarlık (Türkiye) (%50 Burslu)	30
109290051 Seramik ve Cam	15	206190087 İç Mimarlık (Tam Burslu)	10	300190305 İç Mimarlık (Türkiye) (%25 Burslu)	14
109290069 Tekstil ve Moda Tasarımı	15	206190096 Moda ve Tekstil Tasarımı	15	Sağlık Bilimleri Fakültesi	
109290078 Tezhip	15	206190103 Moda ve Tekstil Tasarımı (Tam Burslu)	5	300190262 Spor Bilimleri	20
Sağlık Bilimleri Fakültesi		206190236 Moda ve Tekstil Tasarımı (%50 Burslu)	15	300190271 Spor Bilimleri (Tam Burslu)	5
109290139 Spor Bilimleri	40	206190315 Moda ve Tekstil Tasarımı (%25 Burslu)	5	300190289 Spor Bilimleri (%50 Burslu)	10
109290184 Spor Bilimleri (İÖ) (Bk.2)	40	206190112 Plastik Sanatlar (Resim, Heykel ve Seramik)	5	GİRNE AMERİKAN ÜNİVERSİTESİ (KKTC-GİRNE) (Bk. 19)	
TOBB EKONOMİ VE TEKNOLOJİ ÜNİVERSİTESİ (ANKARA)		206190121 Plastik Sanatlar (Resim, Heykel ve Seramik) (Tam Burslu)	5	Mimarlık, Tasarım ve Güzel Sanatlar Fakültesi	
Güzel Sanatlar, Tasarım ve Mimarlık Fakültesi		206190245 Plastik Sanatlar (Resim, Heykel ve Seramik) (%50 Burslu)	15	300290022 Grafik Tasarım	30
205490015 Sanat ve Tasarım	9	206190324 Plastik Sanatlar (Resim, Heykel ve Seramik) (%25 Burslu)	5	300290119 Grafik Tasarım (Tam Burslu)	10
205490024 Sanat ve Tasarım (Tam Burslu)	1	206190139 Sanat (Tasarım) Yönetimi	5	300290094 Grafik Tasarım (%50 Burslu)	30
TOROS ÜNİVERSİTESİ (MERSİN)		206190148 Sanat (Tasarım) Yönetimi (Tam Burslu)	5	300290013 İç Mimarlık	30
Güzel Sanatlar Fakültesi		206190254 Sanat (Tasarım) Yönetimi (%50 Burslu)	5	300290128 İç Mimarlık (Tam Burslu)	10
205590014 İç Mimarlık	48	206190175 Tiyatro	10	300290101 İç Mimarlık (%50 Burslu)	50
205590023 İç Mimarlık (Tam Burslu)	6	206190184 Tiyatro (Tam Burslu)	10	300290225 İç Mimarlık (Türkiye)	27
205590032 İç Mimarlık (%50 Burslu)	7	206190272 Tiyatro (%50 Burslu)	5	300290234 İç Mimarlık (Türkiye) (Tam Burslu)	3
TRAKYA ÜNİVERSİTESİ (EDİRNE)		YENİ YÜZYIL ÜNİVERSİTESİ (İSTANBUL)		300290243 Plastik Sanatlar	13
Devlet Konservatuvarı		Güzel Sanatlar Fakültesi		300290252 Plastik Sanatlar (Tam Burslu)	2
109490013 Nefesli Çalgılar ve Vurma Çalgılar	20	206290183 Grafik Tasarımı (Tam Burslu)	5	Sahne Sanatları Yüksekokulu	
109490022 Piyano	20	206290192 Grafik Tasarımı (%50 Burslu)	45	300290146 Dans	25
109490031 Yaylı Çalgılar	20	206290041 Sahne Sanatları (Tam Burslu)	3	300290155 Dans (Tam Burslu)	5
Eğitim Fakültesi		206290129 Sahne Sanatları (%50 Burslu)	22	300290164 Dans (%50 Burslu)	25
109490049 Müzik Öğretmenliği	30	İletişim Fakültesi		300290191 Drama ve Oyunculuk	10
109490058 Resim-İş Öğretmenliği	30	206290068 Görsel İletişim Tasarımı (Tam Burslu)	5	300290207 Drama ve Oyunculuk (%50 Burslu)	5
Güzel Sanatlar Fakültesi		206290095 Görsel İletişim Tasarımı (%50 Burslu)	45	Spor Yüksekokulu	
109490146 Grafik	30	Mühendislik-Mimarlık Fakültesi		300290058 Beden Eğitimi ve Spor Öğretmenliği	19
109490155 Heykel	15	206290077 İç Mimarlık	10	300290173 Beden Eğitimi ve Spor Öğr. (Tam Burslu)	13
109490085 Resim	30	206290086 İç Mimarlık (Tam Burslu)	5	300290216 Beden Eğitimi ve Spor Öğr. (%75 Burslu)	8
Kırkpınar Beden Eğitimi ve Spor Yüksekokulu		206290138 İç Mimarlık (%50 Burslu)	35	300290085 Beden Eğitimi ve Spor Öğr. (%50 Burslu)	23
109490067 Antrenörlük Eğitimi	50	YILDIZ BEYAZIT ÜNİVERSİTESİ (ANKARA)		300290031 Rekreasyon Yönetimi	10
109490128 Antrenörlük Eğitimi (İÖ) (Bk.2)	50	Türk Musikisi Devlet Konservatuvarı		300290182 Rekreasyon Yönetimi (Tam Burslu)	5
109490076 Beden Eğitimi ve Spor Öğretmenliği	40	110090012 Türk Din Musikisi	30	300290067 Rekreasyon Yönetimi (%50 Burslu)	20
109490101 Rekreasyon	20	YILDIZ TEKNİK ÜNİVERSİTESİ (İSTANBUL)		300290049 Spor Yönetimi	10
109490119 Spor Yöneticiliği	40	Sanat ve Tasarım Fakültesi		300290137 Spor Yönetimi (Tam Burslu)	5
109490137 Spor Yöneticiliği (İÖ) (Bk.2)	40	110190011 Bileşik Sanatlar	15	300290076 Spor Yönetimi (%50 Burslu)	20
ULUDAĞ ÜNİVERSİTESİ (BURSA)		110190038 Duysal (Ses) Sanatları Tasarımı	15	LEFKE AVRUPA ÜNİVERSİTESİ (KKTC-LEFKE) (Bk. 19)	
Eğitim Fakültesi		110190047 Fotoğraf ve Video	15	İletişim Bilimleri Fakültesi	
109790028 Müzik Öğretmenliği	40	110190056 İletişim Tasarımı	15	300390048 Görsel İletişim Tasarımı	5
109790037 Resim-İş Öğretmenliği	50	110190065 Müzik Topulukları	20	300390057 Görsel İletişim Tasarımı (Tam Burslu)	5
Devlet Konservatuvarı		110190074 Sanat Yönetimi	15	300390066 Görsel İletişim Tasarımı (%50 Burslu)	38
109790249 Kompozisyon ve Orkestra Şefliği	4	YÜZÜNCÜ YIL ÜNİVERSİTESİ (VAN)		Mimarlık Fakültesi	
109790125 Piyano	3	Eğitim Fakültesi		300390021 İç Mimarlık	22
109790258 Türk Müziği	10	110290028 Müzik Öğretmenliği	30	300390093 İç Mimarlık (Tam Burslu)	8
109790231 Üfleme ve Vurma Çalgılar	9	110290037 Resim-İş Öğretmenliği	40	300390084 İç Mimarlık (%50 Burslu)	10
109790188 Yaylı Çalgılar	8	Güzel Sanatlar Fakültesi		300390075 İç Mimarlık (%25 Burslu)	5
Güzel Sanatlar Fakültesi		110290064 Resim	15	ULUSLARARASI KIBRIS ÜNİVERSİTESİ	
109790213 Dramatik Yazarlık	5	Beden Eğitimi ve Spor Yüksekokulu		(KKTC-LEFKE) (Bk. 19)	
109790204 Oyunculuk	10	110290019 Beden Eğitimi ve Spor Öğretmenliği	40	Güzel Sanatlar Fakültesi	
109790222 Resim	25	ZİRVE ÜNİVERSİTESİ (GAZİANTEP)		300490011 Grafik Tasarım	10
Spor Bilimleri Fakültesi		Mimarlık ve Tasarım Fakültesi		300490153 Grafik Tasarım (Tam Burslu)	4
109790267 Antrenörlük Eğitimi	40	206390013 İç Mimarlık	63	300490205 Grafik Tasarım (%75 Burslu)	5
109790019 Beden Eğitimi ve Spor Öğretmenliği	75	206390022 İç Mimarlık (Tam Burslu)	9	300490038 Grafik Tasarım (%50 Burslu)	10
UŞAK ÜNİVERSİTESİ		206390031 İç Mimarlık (%50 Burslu)	9	300490029 İç Mimarlık	40
Güzel Sanatlar Fakültesi		206390049 İç Mimarlık (%25 Burslu)	9	300490162 İç Mimarlık (Tam Burslu)	4
109890027 Geleneksel Türk El Sanatları	20			300490214 İç Mimarlık (%75 Burslu)	5
109890045 Resim	15			300490047 İç Mimarlık (%50 Burslu)	10
109890018 Seramik	15				
109890054 Tekstil ve Deri Moda Tasarımı	15				
Spor Bilimleri Fakültesi					
109890036 Beden Eğitimi ve Spor Öğretmenliği	60				

Tablo 5

Özel Yetenek Sınavı Sonuçlarına Göre Öğrenci Alan Yükseköğretim Programları

PROGRAMIN KODU VE ADI	Kon- ten- jan	PROGRAMIN KODU VE ADI	Kon- ten- jan	PROGRAMIN KODU VE ADI	Kon- ten- jan
YAKIN DOĞU ÜNİVERSİTESİ (KKTC-LEFKOŞA) (Bk. 19)					
Atatürk Eğitim Fakültesi					
300590231 Müzik Öğretmenliği (Tam Burslu)	4				
300590213 Müzik Öğretmenliği (%50 Burslu)	36				
300590204 Resim İş Öğretmenliği (Tam Burslu)	4				
300590222 Resim İş Öğretmenliği (%50 Burslu)	36				
Beden Eğitimi ve Spor Yüksekokulu					
300590249 Antrenörlük Eğitimi (Tam Burslu)	8				
300590107 Antrenörlük Eğitimi (%50 Burslu)	67				
300590258 Beden Eğitimi ve Spor Öğr. (Tam Burslu)	10				
300590116 Beden Eğitimi ve Spor Öğr. (%50 Burslu)	90				
300590267 Rekreasyon (Tam Burslu)	6				
300590179 Rekreasyon (%50 Burslu)	54				
300590276 Spor Yöneticiliği (Tam Burslu)	8				
300590125 Spor Yöneticiliği (%50 Burslu)	67				
Güzel Sanatlar ve Tasarım Fakültesi					
300590285 Grafik Tasarım (Tam Burslu)	6				
300590134 Grafik Tasarım (%50 Burslu)	54				
300590294 Plastik Sanatlar (Tam Burslu)	6				
300590143 Plastik Sanatlar (%50 Burslu)	54				
İletişim Fakültesi					
300590301 Görsel İletişim Tasarımı (Tam Burslu)	10				
300590055 Görsel İletişim Tasarımı (%50 Burslu)	90				
Mimarlık Fakültesi					
300590319 İç Mimarlık (Tam Burslu)	15				
300590188 İç Mimarlık (%50 Burslu)	135				
Sahne Sanatları Fakültesi					
300590328 Dramaturji-Dramatik Yazarlık (Tam Burslu)	4				
300590152 Dramaturji-Dramatik Yazarlık (%50 Burslu)	36				
300590337 Oyunculuk (Tam Burslu)	4				
300590161 Oyunculuk (%50 Burslu)	36				
AZERBAIJAN DEVLET MEDENİYET VE İNCE SANAT ÜNİVERSİTESİ (BAKÜ-AZERBAIJAN) (Bk. 9, 11, 13)					
400990226 Bale Sanatı (Bale-Dans) (Ücretli)	5				
400990041 Müzik (Ücretli)	50				
AZERBAIJAN DEVLET PEDAGOJİ ÜNİVERSİTESİ (BAKÜ-AZERBAIJAN) (Bk. 9, 11, 17)					
Pedagoji Fakültesi					
401190028 Müzik Öğretmenliği (Ücretli)	20				
NAHCIVAN DEVLET ÜNİVERSİTESİ (NAHCIVAN-AZERBAIJAN) (Bk. 9, 11, 18)					
İnce Sanatlar ve Güzel Sanatlar Fakültesi					
406290048 Müzik Öğretmenliği (Ücretli)	10				
406290066 Nefes Aletleri (Ücretli)	3				
406290057 Resim Öğretmenliği (Ücretli)	5				
Pedagoji Fakültesi					
406290075 Beden Eğitimi ve Spor (Ücretli)	3				

Tablo 5'te Yer Alan Yükseköğretim Programlarının Koşul ve Açıklamaları

Yükseköğretime Geçiş Sınavı (YGS) ve/veya Özel Yetenek Sınavı sonuçlarına göre öğrenci alınması düşünülen yükseköğretim programları ile ilgili olarak uygulanacak işlemler ve gerekli koşullar ilgili yükseköğretim kurumlarınca önkayıt sırasında adaylara duyurulacağından, bu programlarla ilgili özel koşul ve açıklamalara burada ayrıntılı olarak yer verilmemiştir. Adaylar, öğretim sırasında ödenecek olan ücretler, harçlar, burslar, hazırlık eğitimi, programın öğretim dili vb. bilgileri ilgili yükseköğretim kurumlarından edinmelidir.

Tablo-5'te burslu programlarda yer alan; zorunlu hazırlık sınıfı dahil olmak üzere verilecek olan burslarda, Tam Burslu: öğrenim ücretinin tamamını; %75 Burslu: öğrenim ücretinin dörtte üçünü; %50 Burslu: öğrenim ücretinin yarısını ve %25 Burslu: öğrenim ücretinin dörtte birini kapsamakta olup, öğrenciler öğrenim ücretinin geri kalan bölümünü ödeyecektir. (İsteğe bağlı hazırlık sınıfları hariç.)

- Bk. 2. 2013-2014 öğretim yılında ikinci öğretim öğrencilerinin ödedikleri öğrenim ücretleri tablo halinde bu kılavuzun ileri sayfalarında yer almaktadır.
- Bk. 3. Bu program için kontenjan belirlenmemiştir. Bu programa, YGS puan türlerinin en az birinden, 140,000 ve daha yukarı puan alan adaylar, üniversiteye başvurarak, başvurma koşullarını karşıladıkları takdirde yerleştirileceklerdir.
- Bk. 4. Bu programa, YGS puan türlerinin en az birinden, 140,000 ve daha yukarı puan alan adaylar, üniversiteye başvurarak, başvurma koşullarını karşıladıkları takdirde yerleştirileceklerdir.
- Bk. 5. Bu programa ortaöğretim kurumlarının İmam Hatip (İmam Hatip Lisesi/İmam Hatip Okulu/İmam Hatip Lisesi (Y. Dil Ağırlıklı) /Anadolu İmam Hatip Lisesi) alanından mezun olanlar yerleştirilecek, kontenjan açığı olması halinde diğer ortaöğretim alanlarından mezun olanların sınavla yerleştirilmesi yapılacaktır.
- Bk. 6. Bu programla ilgili işlemler ve gerekli koşullar ilgili yükseköğretim kurumu tarafından adaylara duyurulacaktır. Bir yıl süre ile Türkçe Hazırlık Sınıfı Programı uygulanır. Hazırlık sınıfı öğretim süresine dahil değildir. Türkçe yeterlilik sınavını başaranlar doğrudan birinci sınıfa alınır. Bu programın hazırlık sınıfında başarısız olan öğrencilerin ilişkileri kesilmeden birinci sınıfa kayıtları yapılır, ancak bu öğrencilerin mezun oluncaya kadar üniversitelerince açılacak Türkçe muafiyet sınavında başarılı olmaları gerekir.
- Bk. 8. Bu üniversite, Kırgızistan'ın başkenti Bişkek şehrinde bulunmaktadır. Bu üniversiteden alınan diplomalar Kırgızistan Cumhuriyeti ve Türkiye Cumhuriyetinde aynı alan ve seviyede öğretim yapan yükseköğretim kurumlarının diplomalarına ve bunların milletlerarası geçerliliğine eş değerde olup, sahiplerine aynı hakları sağlar. Bu üniversite hakkında ayrıntılı bilgiye www.manas.edu.kg ve www.manas.kg adresinden ulaşılabilir. Üniversitede öğrenim gören Türkiyeli öğrenciler, Kırgız vatandaşı olan öğrencilere sağlanan bütün haklardan yararlanabilirler. Üniversitede eğitim öğretim ücretsizdir. Üniversitede öğrenim gören Türkiyeli öğrenciler Kredi ve Yurtlar Kurumuna öğrenim kredisi ve burs başvurusunda bulunabilirler. Ayrıca üniversite "Giriş Kontenjanı Bursu" ve "Akademik Başarı Bursu", "Destek Bursu" ve "Milli Sporcu Bursu" verilmektedir. Öğrenciler üniversite yurdundan aylık ortalama 12 ABD Doları karşılığında yararlanabilirler. Üniversitede eğitim-öğretim dili Kırgızca ve Türkiye Türkçesidir. Üniversite bünyesinde bir yıllık hazırlık sınıfı zorunludur. Hazırlık sınıfı öğrenim süresine dahil değildir. Türkiye'den gelen öğrenciler hazırlık sınıfında zorunlu olarak Kırgızca hazırlık programı okuyacaklardır.
- Bu programa YGS'nden en az 140 ve üstünde puan olarak yerleşecek öğrenciler müracaat edeceklerdir. Beden Eğitimi ve Spor Yüksekokulu, "Antrenörlük Eğitimi" ve "Beden Eğitimi ve Spor Öğretmenliği" yükseköğretim programlarının Özel Yetenek Sınavları, Gazi Üniversitesi Beden Eğitimi ve Spor Yüksekokulunda, Güzel Sanatlar Fakültesi, "Resim" ve "Grafik" yükseköğretim programlarının Özel Yetenek Sınavları, Akdeniz Üniversitesi Güzel Sanatlar Fakültesinde, Konservatuvar, "Müzik" ve "Sahne Sanatları" programlarının Özel Yetenek Sınavı, Akdeniz Üniversitesi, Konservatuvarı'nda yapılacaktır.
- Bk. 9. Kılavuzda yer alan bu Üniversitenin Kılavuzda yer alan programlarına YGS 'den en az 140 ve üstünde puan olarak yerleşecek öğrencilerin alacakları diplomalara ilgili mevzuat üzerinden yapılacak inceleme sonucuna göre diploma denklik belgesi verilecektir. ÖSYS Kılavuzunda yer alan yükseköğretim kurumlarının Kılavuzda yer almayan programları ile ÖSYS Kılavuzunda yer almayan ancak Kurulumuzca tanınan yükseköğretim kurumlarının Kurulumuzca tanınan programlarına ÖSYS sınavında ilgili puan türünde baraj puanı olarak kayıt yaptıran öğrencilerin alacakları diplomaların ilgili mevzuata göre yapılacak inceleme sonucunda değerlendirilmesi yapılacaktır. Yurtdışındaki yükseköğretim kurumlarında öğrenim göreceği bu öğrencilerin öğrenciliklerini tanıtmaları, Milli Eğitim Bakanlığı veya yurtdışı temsilciliklerimizde öğrenci dosyası açtırmaları ve vize almaları gerekmektedir.
- Bk. 11. Bu programa girebilmek için üniversite/ konservatuvar/ akademi/enstitüye başvurmak ve bu üniversite/ konservatuvar/akademi/enstitüce yapılacak seçme sınavını kazanmak gerekir.
- Bk. 12. Bu programa alınan öğrencilerden her öğretim yılında sınav, kitap, basılı malzeme ve eğitim-öğretim hizmetleri karşılığında öğretim gideri alınır.
- Bk. 13. Üniversitede eğitim ücretli olup, 2014-2015 eğitim-öğretim yılında öğrenim ücreti 2000 ABD Dolarıdır. Hazırlık eğitimi üniversite bünyesinde verilir. Hazırlık sınıfı eğitim ücreti 750 ABD Dolarıdır. Öğretim Dili Azerice ve Rusça'dır. Yurt imkanı bulunmamaktadır. Üniversite hakkında ayrıntılı bilgiye info@admiu.edu.az veya www.admiu.edu.az posta adresinden ulaşılabilir. Kayıt için istenen belgeler: Rektörün adına dilekçe, Lise Diploması, Sağlık Kurulu Raporu, ÖSS Sonucu Puanları, Nüfus Cüzdanı, İkametgah İlmuhaberi Cumhuriyet Başsavcılığına, Pasaportun Fotokopisi ve 8 adet (4x3) fotoğraf, Özgeçmiş, Kayıt Tarihi: Hazırlık Sınıfı için: 15.09.2014-15.10.2014 tarihleri arasındadır. Üniversite Kayıt Tarihi: 15.09.2014-30.09.2014 tarihleri arasındadır. 2014-2015 Eğitim yılının Öğretime Başlama ve Bitirme Tarihi: Hazırlık Sınıfı için: 15.09.2014-06.07.2015 tarihleri arasındadır. Üniversite Eğitimi için: 15.09.2014-07.07.2015 tarihleri arasındadır.
- Bk. 14. Kılavuzda yer alan bu Üniversiteye ait programlara YGS'den en az 140 ve üstünde puan olarak yerleşecek öğrencilerin alacakları diplomalara ilgili mevzuata göre diploma denklik belgesi verilecektir. Yurtdışındaki yükseköğretim kurumlarında öğrenim göreceği öğrencilerin öğrenciliklerini tanıtmaları, Milli Eğitim Bakanlığı veya yurt dışı temsilciliklerimizde öğrenci dosyası açtırmaları ve vize almaları gerekmektedir.
- Bk. 15. İstanbul Teknik Üniversitesi (İTÜ) ve Fashion Institute of Technology (FIT) ile birlikte yürütülecek olan bu programlara girecek olan öğrencilerin, Yükseköğretime Geçiş Sınavından en az 180 puan alması ve Değerlendirme Komisyonu tarafından yapılacak olan Sınav/ Mülakatta başarılı olmaları gerekmektedir. Moda Tasarımı Programına başvuran öğrencilerin içeriği önceden ilan edilecek olan Tasarım Testi ve Portfolyo çalışmasını hazırlamaları, Tekstil Geliştirme ve Pazarlama Programına başvuran öğrencilerin ise kaydolma istek ve gerekçelerini belirten ve en çok 300 kelimedenden oluşan "Tercih Gerekçe Yazısı" nı diğer belgelerle

birlikte başvuru sırasında sunmaları zorunludur. Başvuru tarihi www.sis.itu.edu.tr ve www.itu.edu.tr adreslerinden öğrenilebilir. Başvuran adaylardan YGS 180 puanı alamayanların başvuruları iptal edilecektir. Moda Tasarımı programı dört yıllık olup, 1. yıl, 2.yıl Güz dönemi ve 3. yıl İTÜ Tekstil Teknolojileri ve Tasarım Fakültesi'nde (İstanbul), 2. yılın bahar ve yaz dönemleri ile 4. yıl güz ve bahar dönemleri FIT'de (New York) eğitim görülecektir. 2014-2015 eğitim-öğretim yılı için programın her akademik yıl başına öğrenim ücreti 1. yıl 10.000TL, 2. yıl 5.000TL (İTÜ-Güz Dönemi) ile yaklaşık 17.500 ABD Doları (FIT- Bahar ve Yaz Dönemleri), 3. yıl 10.000TL (İTÜ-Güz ve Bahar Dönemleri) ve 4. yıl yaklaşık 17.500 ABD Doları (FIT-Güz ve Bahar Dönemleri) olarak belirlenmiş olup, bu ücret Fashion Institute of Technology'nin öğrenim ücreti ve temel harçlarından ve Türkiye'deki üniversitesinin kayıt ücretinden oluşmaktadır. Tekstil Geliştirme ve Pazarlama Programı 4 yıl süreli olup öğrenciler birinci ve ikinci yıl öğrenimlerini İstanbul Teknik Üniversitesi Tekstil Teknolojileri ve Tasarım Fakültesinde, üçüncü ve dördüncü yıl öğrenimlerini Fashion Institute of Technology (FIT)'de yapacaklardır. 2014-2015 eğitim-öğretim yılı için bu programların öğrenim ücretleri İngilizce Hazırlık Okuluna devam edecek öğrenciler için öğrenim ücreti 2014-2015 yılı için 7.700TL; lisans programında 10.000TL dir. FIT'in öğrenim ücreti ise yaklaşık 17.500 ABD Doları/sene olup bu ücret, Fashion Institute of Technology'nin öğrenim ücreti ve temel harçlarından, öğrencinin programda öngörülen dönemlerde ABD'de bulunduğu süredeki zorunlu sağlık sigortası ücretinden oluşmaktadır. Öğrencinin FIT'de bulunacağı süre içinde yurt, yemek, kitap-kırtasiye ve kişisel ihtiyaçları için yapacağı harcamanın akademik dönem başına yaklaşık 10.000 ABD Doları tutacağı tahmin edilmektedir. Yukarıda belirtilen yıllık öğrenim ücretleri lisans eğitimini kapsamaktadır. Türkiye'deki üniversitelerinde İngilizce Hazırlık Okuluna devam edecek öğrenciler için öğrenim ücreti 2014-2015 yılı için 7.700TL olacaktır. Öğrenim ücretleri 2014-2015 eğitim-öğretim yılı için belirlenmiş olup, önümüzdeki yıllarda öğrenim ücretlerinde meydana gelebilecek artışlar her eğitim-öğretim yılı başından önce öğrencilere ayrıca duyurulacak ve giriş yılına bakılmaksızın tüm öğrenciler o yıl için ilan edilecek yeni öğrenim ücretlerine tabi olacaklardır.

- Bk. 16. Antrenörlük Eğitimi ile Spor Yöneticiliği bölümlerine özel yetenek sınavı sonuçlarına göre bölüm tercihi yapılmaksızın ortak kontenjanla öğrenci alınacaktır. Antrenörlük Eğitimi (40 kişi) ve Spor Yöneticiliği (40 kişi) bölümlerine yerleştirme 4. yarıyıldan sonra yapılacaktır.
- Bk. 17. Bu üniversitede eğitim ücretli olup, 2014-2015 eğitim-öğretim yılında eğitim ücreti yıllık 1200 ABD Dolarıdır. Üniversite bünyesinde hazırlık eğitimi verilmektedir. Hazırlık öğrenim ücreti 600 ABD Dolarıdır. Hazırlık sınıfı, öğretim süresi sütununda gösterilen yıllara dahil değildir. Hazırlık eğitiminde Azerice'nin yanısıra ilgili programlara ait Azerice terimlerin eğitimi yer alır. Yurt imkanı bulunmamaktadır. Üniversite hakkında ayrıntılı bilgiye adpuharicidekanlik@gmail.com, e-posta adresinden ulaşılabilir. Kayıt için istenen belgeler: ÖSYM Belgesi, Lise Diploması -noter onaylı tercümesi , ikametgah, Sağlık Raporu, Hiv Testi, Özgeçmiş, 6 adet vesikalık fotoğraf, Pasaportun fotokopisi, nüfus cüzdanı. Kayıt Tarihi: Hazırlık/ Üniversite için: 10.09.2014-15.07.2014 tarihleri arasındadır. Eğitim-Öğretime Başlama Tarihi: Hazırlık Sınıfı için: 15.09.2014 -06.07.2014 Üniversite Eğitimi için: 15.09.2014-25.06.2014 tarihleri arasındadır.
- Bk. 18. Bu üniversitede eğitim ücretli olup, 2014-2015 eğitim-öğretim yılında eğitim ücreti 1020 ABD Doları (800 AZN)'dir. Üniversite bünyesinde hazırlık eğitimi verilmektedir. Hazırlık eğitimi ücreti yıllık 1020 ABD Doları (800 AZN)'dir. Hazırlık sınıfı, öğretim süresi sütununda gösterilen yıllara dahil değildir. Öğretim dili Azericedir. Üniversitede yurt imkanı bulunmamaktadır. Aylık yurt ücreti 30 ABD Doları (25 AZN)'dir.

Üniversite hakkında ayrıntılı bilgiye ndu@ndu.edu.az veya ito@ndu.edu.az adresinden ulaşılabilir. İrtibat Bilgileri: (00994136) 5452776 Kayıt için istenen belgeler: ÖSYS Sonuç Belgesi, Lise Diploması 3. Transkript (Öğrencinin belgesi) 4. Sağlık Raporu (Heyet Raporu) 5. AİDS Raporu 6. Nüfus Cüzdanı Örneği 7. Pasaport fotokopisi 8. Özgeçmiş 9. Dilekçe 10.8 adet 3x4 ölçüsünde fotoğraf Kayıt Tarihi: Hazırlık/Üniversite için: 01.09.2014-14.09.2014 tarihleri arasındadır. Eğitim-Öğretime Başlama Tarihi: Hazırlık Sınıfı için: 15.09.2014 -30.01.2015/02.02.2015-30.05.2015 Üniversite Eğitimi için: 15.09.2014-30.01.2015 (I.DÖNEM), 15.02.2015-01.07.2015 (I.DÖNEM) tarihleri arasındadır.

- Bk. 19. KKTC üniversitelerinde öğrenim görecektir olan TC uyruklu öğrenciler, Türkiye Cumhuriyeti Yüksek Öğrenim Kredi ve Yurtlar Kurumu'nun desteklerinden yararlanabilmektedir. KKTC'de 3 aydan fazla ikamet edecek olan TC Vatandaşlarının ülkeye pasaportla giriş yapmaları gerekmektedir. Bu nedenle öğrencilerin KKTC'ye girmeden önce Türkiye'de pasaportlarını almaları gerekmektedir. KKTC mevzuatına göre TC uyruklu öğrencilerin ilk kayıt işlemlerinde sağlık raporlarını ibraz etmeleri istenmektedir. TC Sağlık Bakanlığına bağlı tam teşekküllü ihtisas veya üniversite hastanelerinden alınan ve tüberküloz için akciğer skopisi veya akciğer grafisi ile HIV tetkiklerini içerir sağlık raporları KKTC makamları tarafından kabul edilmektedir. KKTC üniversitelerinde öğrenim gören TC uyruklu öğrencilerin KKTC'deki sağlık hizmetlerinden yararlanmak üzere KKTC Sağlık Bakanlığı'nın zorunlu sağlık sigortasını almaları gerekmektedir. Zorunlu sağlık sigorta ücreti asgari ücretin %10'u kadardır. 2013 yılında 141,50 TL olan bu miktar, 2014 yılı için bilahare belirlenecektir. KKTC'de geçerli özel sağlık sigortasına sahip olduğunu belgeleyenler ve/veya Türkiye Cumhuriyeti tarafından KKTC'de görevlendirilen kamu görevlilerinin çocukları bu uygulamadan muafırlar. KKTC'deki TC Sosyal Güvenlik Kurumu ile anlaşmalı özel sağlık kurumları (Yakındoğu Üniversitesi Hastanesi) ve KKTC Sağlık Bakanlığı Hastaneleri KKTC'de öğrenim gören TC Sosyal Güvenlik Kurumu kapsamındaki öğrencilerin başvurularında, bu durumlarını belge ile ibraz etmeleri halinde bu kişilerden ilave ücret talep etmemektedir.
- Bk. 20. İzmir Ekonomi Üniversitesi (İEÜ) ile New York Eyalet Üniversitesi (SUNY) Cobleskill kampusu ile ortak olarak yürütülen Mutfak Sanatları ve Yönetimi lisans programına başvuracak öğrencilerin YGS puan türlerinin en az birinden 180 ve daha yukarı puan almış olmaları ve Değerlendirme Komisyonu tarafından yapılacak olan Yetenek Sınavı/ Mülakatta başarılı olmaları gerekmektedir. Mutfak Sanatları ve Yönetimi Programına başvuran öğrencilerin kaydolma istek ve gerekçelerini belirten ve en çok 300 kelimedenden oluşan "Tercih Gerekçe Yazısı"ni diğer belgelerle birlikte başvuru sırasında sunmaları zorunludur. Programa başvuru tarihi [http:// cam.sams.ieu.edu.tr/](http://cam.sams.ieu.edu.tr/) ve <http://www.ieu.edu.tr/tr> adreslerinden öğrenilebilir. Başvuran adaylardan YGS 180 puanı alamayanların başvuruları iptal edilecektir. Bu programı başarı ile tamamlayan öğrenci İzmir Ekonomi Üniversitesi ve New York Eyalet Üniversitesi (SUNY-Cobleskill) tarafından yürütülen "Lisans/Bachelor of Arts" diplomasına yönelik "Mutfak Sanatları ve Yönetimi" programını başarı ile tamamlayan bir öğrenci iki ayrı diplomayı almaya hak kazanacaktır. Mutfak Sanatları ve Yönetimi uluslararası ortak lisans programının süresi İngilizce hazırlık sınıfı hariç 4 yıl olup Öğrenciler, İngilizce hazırlık sınıfı ve eğitimlerinin ilk 3 yılını İEÜ' de son 1 yılını SUNY Cobleskill Kampusu'nda geçireceklerdir. İzmir Ekonomi Üniversitesi UOLP öğrencileri, Türkiye'de buldukları dönemlerin ücretlerini İzmir Ekonomi Üniversitesi'ne, Uluslararası Ortak Lisans Programları çerçevesinde ABD'de anlaşmalı Üniversitede buldukları dönemlerin ücretlerini gittikleri üniversiteye ödeyeceklerdir. İzmir Ekonomi Üniversitesi'nin 2014- 2015 eğitim öğretim yılı İngilizce Hazırlık Sınıfı ve lisans programları ücreti bir akademik yıl

için Mutfak Sanatları ve Yönetimi UOLP(SUNY-Cobleskill) Programında KDV dahil 22.000TL'dir. Bu ücretin ilk taksiti kesin kayıt sırasında, ikinci taksiti ikinci yarıyı başında ders kayıtlarından önce Üniversite tarafından ilan edilen tarihlerde öğrenci tarafından ödenecektir. Yurtdışı üniversitenin ücreti günün koşullarına uygun olarak her akademik yıl için yeniden belirlenip üniversitenin web sitesinde yayınlanmaktadır. Mutfak Sanatları ve Yönetimi UOLP(SUNY-Cobleskill)'in ücreti yıllık yaklaşık 16.500 ABD Dolarıdır. Bu ücret, SUNY Cobleskill Üniversitesinin öğrenim ücretini ve temel harçlarını, öğrencinin programda öngörülen dönemlerde ABD'de bulunduğu süredeki zorunlu sağlık sigortası ücretini kapsamaktadır. Öğrencinin Cobleskill'de bulunacağı süre içinde yurt, yemek, kitap, kırtasiye ve kişisel ihtiyaçları için yapacağı harcamanın akademik yıl başına yaklaşık 13 000-16 000 ABD Doları tutacağı tahmin edilmektedir.

- Bk. 21. Çift diplomaya yönelik Uluslararası Ortak Lisans Programı (UOLP), bir Türk üniversitesi ile Yurtdışı bir üniversite tarafından ortak olarak yürütülen lisans programıdır. Programı başarıyla tamamlayan bir öğrenci, her üniversiteden bir tane olmak üzere iki ayrı diploma alır. Öğrenciler çift diplomaya yönelik uluslararası ortak lisans programının akademik gereklerini yerine getirmeden diplomalardan herhangi birini almaya hak kazanamazlar. Çift diploma programlarında dersler İngilizce olarak verilecektir. Öğrencilerin öğrenime başlayabilmeleri için yeterli düzeyde İngilizce bilmeleri gerekmektedir. (İngilizce yeterlik koşulları için Üniversiteden ayrıntılı bilgi alınız.) Uluslararası ortak lisans programına kabul edilen öğrenciler, ilgili ülkede öğrenim görmek için gerekli vizeyi almakla yükümlüdür ve öğrenciler ilgili ülke vizesi alabilmek için gerekli koşulları yerine getirmelidirler. Türk ve yurt dışı üniversite program koordinatörleri vize başvurularında öğrencilere yardımcı olacaklardır. Öğrenim ücretleri 2014-2015 eğitim-öğretim yılı için belirlenmiş olup, önümüzdeki yıllarda öğrenim ücretlerinde meydana gelebilecek artışlar her eğitim-öğretim yılı başından önce öğrencilere ayrıca duyurulacak ve giriş yılına bakılmaksızın tüm öğrenciler o yıl için ilan edilecek yeni öğrenim ücretlerine tabi olacaklardır. Varsa burs, ücret, yabancı dil vb. konularda ilgili üniversiteden bilgi edinilmelidir.

Yurt dışındaki bir yükseköğretim kurumundaki uluslararası programdan akademik başarısızlık nedeniyle ilişkisi kesilen öğrenciler yurt içinde gördüğü yükseköğretimdeki başarı notu esas alınarak Yükseköğretim Kurumlarında Önlisans ve Lisans Düzeyindeki Programlar Arasında Geçiş, Çift Anadal, Yan Dal ile Kurumlararası Kredi Transferi Yapılması Esaslarına İlişkin Yönetmelik hükümlerine göre Türkiye'deki başka bir yükseköğretim kurumundaki eşdeğer bir programa yatay geçiş yapabilecektir. Başarısızlık dışındaki bir nedenle öğrenim görülmekte olan uluslararası ortak programın bağlı olduğu yükseköğretim kurumlarının birisinden ilişkisi kesilenlerin diğer yükseköğretim kurumundan da ilişkisi kesilecektir. Öğrencinin öğrenim görmekte olduğu bir uluslararası ortak programdan aynı üniversite veya başka bir üniversite bünyesinde aynı alanda yürütülen diğer uluslararası ortak programa Yükseköğretim Kurulu tarafından çıkarılmış Yükseköğretim Kurumlarında Önlisans ve Lisans Düzeyindeki Programlar Arasında Geçiş, Çift Anadal, Yan Dal ile Kurumlararası Kredi Transferi Yapılması Esaslarına İlişkin Yönetmeliğe uygun olarak yatay geçiş yapılabilir. Bir uluslararası ortak programdan yurt içindeki diğer eğitim programlarına veya yurt içindeki bir programdan uluslararası ortak bir programa yatay geçiş ise Yükseköğretim Kurulu tarafından çıkarılmış yukarıda belirtilen yönetmeliğe uygun olarak yatay geçiş yapılabilir.

Üniversitelerin uluslararası ortak lisans programlarına ilişkin ayrıntılı bilgiye bu kılavuzda yer verilmemiştir. Adaylar, tercihlerini yapmadan önce ayrıntılı bilgiyi (burs, ücret, yabancı dil yeterliliği koşulu ve benzeri koşulları) ilgili üniversiteden ve ortak programa ait özel bk. koşullarından edinmelidir. www.yok.gov.tr/universiteler/uni_web.htm internet adresinde ve www.suny.edu.tr adresinde de bilgi bulunmaktadır.

Tablo 6A

Ortaöğretimdeki Bazı Alanların Yerleştirmede Ek Puan Alacağı Lisans Programları

Anadolu Öğretmen Lisesi ve Öğretmen Lisesi adlı ortaöğretim kurumlarının Sosyal Bilimler, Edebiyat, Sosyal Bilimler ve Edebiyat, Dil ve Edebiyat, Genel Kültür, Sınıf Öğretmenliği alanlarından mezun olanlar ile Öğretmen Okulu ve Köy Enstitüsü mezunları da aşağıdaki lisans programlarına yerleştirilirken OBP'leri 0,12 ile çarpılacak, ayrıca yerleştirme puanlarına OBP'nin 0,06 ile çarpılmasından elde edilecek olan ek puanlar katılacaktır. Anadolu Öğretmen Lisesi/Özel Anadolu Öğretmen Lisesi 9008 Alan Ayrımı Olmayanlar dâhil.					
Yükseköğretim Programları	Puan Türü	Yükseköğretim Programları	Puan Türü	Yükseköğretim Programları	Puan Türü
Coğrafya Öğretmenliği Felsefe Grubu Öğretmenliği Görme Engelliler Öğretmenliği İşitme Engelliler Öğretmenliği Okul Öncesi Öğretmenliği Öğretmenlik Programları Özel Eğitim Öğretmenliği	TS-1 TM-3 YGS-4 YGS-4 YGS-5 TM-2 YGS-4	Sınıf Öğretmenliği Sosyal Bilgiler Öğretmenliği Tarih Öğretmenliği Türk Dili ve Edebiyatı Öğretmenliği Türkçe Öğretmenliği Üstün Zekalılar Öğretmenliği Zihin Engelliler Öğretmenliği	TM-2 TS-1 TS-2 TS-2 TS-2 YGS-6 YGS-4		
Anadolu Öğretmen Lisesi ve Öğretmen Lisesi adlı ortaöğretim kurumlarının Türkçe-Matematik alanından mezun olanlar aşağıdaki lisans programlarına yerleştirilirken OBP'leri 0,12 ile çarpılacak, ayrıca yerleştirme puanlarına OBP'nin 0,06 ile çarpılmasından elde edilecek olan ek puanlar katılacaktır. Anadolu Öğretmen Lisesi/Özel Anadolu Öğretmen Lisesi 9008 Alan Ayrımı Olmayanlar dâhil.					
Yükseköğretim Programları	Puan Türü	Yükseköğretim Programları	Puan Türü	Yükseköğretim Programları	Puan Türü
Coğrafya Öğretmenliği Felsefe Grubu Öğretmenliği Görme Engelliler Öğretmenliği İlköğretim Matematik Öğretmenliği İşitme Engelliler Öğretmenliği Matematik Öğretmenliği Okul Öncesi Öğretmenliği Öğretmenlik Programları	TS-1 TM-3 YGS-4 MF-1 YGS-4 MF-1 YGS-5 TM-2	Özel Eğitim Öğretmenliği Sınıf Öğretmenliği Sosyal Bilgiler Öğretmenliği Tarih Öğretmenliği Türk Dili ve Edebiyatı Öğretmenliği Türkçe Öğretmenliği Üstün Zekalılar Öğretmenliği Zihin Engelliler Öğretmenliği	YGS-4 TM-2 TS-1 TS-2 TS-2 TS-2 YGS-6 YGS-4		
Anadolu Öğretmen Lisesi ve Öğretmen Lisesi adlı ortaöğretim kurumlarının Fen, Fen Bilimleri, Klasik Fen, Matematik ve Tabii Bilimler alanlarından mezun olanlar aşağıdaki lisans programlarına yerleştirilirken OBP'leri 0,12 ile çarpılacak, ayrıca yerleştirme puanlarına OBP'nin 0,06 ile çarpılmasından elde edilecek olan ek puanlar katılacaktır. Anadolu Öğretmen L./Özel Anadolu Öğretmen L. 9008 Alan Ayrımı Olmayanlar dâhil.					
Yükseköğretim Programları	Puan Türü	Yükseköğretim Programları	Puan Türü	Yükseköğretim Programları	Puan Türü
Biyoloji Öğretmenliği Felsefe Grubu Öğretmenliği Fen Bilgisi Öğretmenliği Fizik Öğretmenliği Görme Engelliler Öğretmenliği İlköğretim Matematik Öğretmenliği İşitme Engelliler Öğretmenliği	MF-2 TM-3 MF-2 MF-2 YGS-4 MF-1 YGS-4	Kimya Öğretmenliği Matematik Öğretmenliği Okul Öncesi Öğretmenliği Öğretmenlik Programları Özel Eğitim Öğretmenliği Sınıf Öğretmenliği Üstün Zekalılar Öğretmenliği Zihin Engelliler Öğretmenliği	YGS-2 MF-1 YGS-5 TM-2 YGS-4 TM-2 YGS-6 YGS-4		
Anadolu Öğretmen Lisesi ve Öğretmen Lisesi adlı ortaöğretim kurumlarının Yabancı Dil alanı mezunları aşağıdaki lisans programlarına yerleştirilirken OBP'leri 0,12 ile çarpılacak, ayrıca yerleştirme puanlarına OBP'nin 0,06 ile çarpılmasından elde edilecek olan ek puanlar katılacaktır. Anadolu Öğretmen Lisesi/Özel Anadolu Öğretmen Lisesi 9008 Alan Ayrımı Olmayanlar dâhil.					
Yükseköğretim Programları	Puan Türü	Yükseköğretim Programları	Puan Türü	Yükseköğretim Programları	Puan Türü
Almanca Öğretmenliği Arapça Öğretmenliği Azerbaycan Dili ve Edebiyatı Öğ. Fransızca Öğretmenliği Görme Engelliler Öğretmenliği İngilizce Öğretmenliği İşitme Engelliler Öğretmenliği	DİL-1 DİL-3 TS-2 DİL-1 YGS-4 DİL-1 YGS-4	Japonca Öğretmenliği Okul Öncesi Öğretmenliği Öğretmenlik Programları Özel Eğitim Öğretmenliği Rus Dili ve Edebiyatı Öğr. Rus Dili Öğretmenliği Rus Dili ve Öğretmenliği	DİL-3 YGS-5 TM-2 YGS-4 DİL-3 DİL-3 DİL-3	Rus ve İngiliz Dilleri ve Edebiyatları (Öğretmenlik) İngiliz ve Rus Dilleri ve Edebiyatları (Öğretmenlik) Sınıf Öğretmenliği Üstün Zekalılar Öğretmenliği Zihin Engelliler Öğretmenliği	DİL-3 DİL-3 TM-2 YGS-6 YGS-4
Anadolu İmam Hatip Lisesi, İmam Hatip Lisesi, İmam Hatip Lisesi (Y.D.A.), Çok Programlı Lisenin İmam Hatip Lisesi Programı / Anadolu İmam Hatip Lisesi Programı, Açıköğretim Lisesinin İmam Hatip Lisesi Programı ve İmam Hatip Okulu mezunları aşağıdaki lisans programlarına yerleştirilirken OBP'leri 0,12 ile çarpılacak, ayrıca yerleştirme puanlarına OBP'nin 0,06 ile çarpılmasından elde edilecek olan ek puanlar katılacaktır.					
Yükseköğretim Programları	Puan Türü	Yükseköğretim Programları	Puan Türü	Yükseköğretim Programları	Puan Türü
Arap Dili ve Edebiyatı Dini İlimler İlahiyat	DİL-3 YGS-4 YGS-4	İslam ve Din Bilimleri İslam Bilimleri İslami İlimler	YGS-4 YGS-4 YGS-4		
Spor Lisesi, Spor Meslek Lisesi mezunları ile Güzel Sanatlar ve Spor Lisesi/Özel Güzel Sanatlar ve Spor Lisesi adlı ortaöğretim kurumlarının Spor alanından mezun olanlar aşağıdaki lisans programına yerleştirilirken OBP'leri 0,12 ile çarpılacak, ayrıca yerleştirme puanlarına OBP'nin 0,06 ile çarpılmasından elde edilecek olan ek puanlar katılacaktır.					
Yükseköğretim Programları	Puan Türü	Yükseköğretim Programları	Puan Türü	Yükseköğretim Programları	Puan Türü
Antrenörlük Eğitimi Beden Eğitimi ve Spor Öğretmenliği	YGS-6 YGS-6	Rekreasyon	YGS-5	Spor Yöneticiliği Spor Yönetimi	YGS-5 YGS-5

Tablo 6B.1

Mesleki ve Teknik Ortaöğretim Kurumlarının Alanları İle Aynı Alanlardaki Lisans Programları

Mesleki ve teknik ortaöğretim kurumlarının aşağıda belirtilen (renkli) alanlarından mezun olanlar altlarında yer alan (siyah renkli) yükseköğretim lisans programlarına yerleştirilirken, yerleştirme puanları, OBP'nin 0,12 ile çarpılması ve YGS/LYS puanlarına eklenmesi suretiyle elde edilecek; ayrıca, yerleştirme puanlarına OBP'nin 0,06 ile çarpılmasıyla elde edilecek ek puanlar katılacaktır.

Ortaöğretim Alan Kodu ve Adı Yükseköğretim Lisans Programları	Süre	Puan Türü	Ortaöğretim Alan Kodu ve Adı Yükseköğretim Lisans Programları	Süre	Puan Türü
4951-Acil Sağlık Hizmetleri 3523-Acil Tıp Teknisyenliği 1746-Hemşirelik 3523-İlk Yardım ve Acil Bakım Teknisyenliği 4883-Sağlık 2315-Sağlık Memurluğu Acil Yardım ve Afet Yönetimi (Yüksekokul) Sağlık Kurumları İşletmeciliği (Yüksekokul) Sağlık Kurumları Yöneticiliği (Yüksekokul) Sağlık Kurumları Yönetimi (Yüksekokul) Sağlık Yönetimi (Yüksekokul)	4	YGS-2	1589-Beslenme ve Ev Yönetimi 1589-Ev Yönetimi 1589-Ev Yönetimi ve Beslenme Beslenme ve Diyetetik (Yüksekokul)	4	YGS-2
3544-Ağırlama ve Gıda Teknolojisi Beslenme ve Diyetetik (Yüksekokul)	4	YGS-2	1197-Bilgi İşlem 4176-Bilişim Teknolojileri Bilgisayar Teknolojisi ve Bilişim Sistemleri (YO) İşletme Bilgi Yönetimi (Yüksekokul) Yönetim Bilişim Sistemleri (Yüksekokul)	4	YGS-1
3544-Ağırlama ve Gıda Teknolojisi 2357-Servis 2357-Servis Hizmetleri 3482-Turizm Endüstrisi Servis Hizmetleri 4113-Yiyecek İçecek Hizmetleri Gastronomi (Yüksekokul) Gastronomi ve Mutfak Sanatları (Yüksekokul) Konaklama İşletmeciliği (Yüksekokul) Konaklama ve Turizm İşletmeciliği (Yüksekokul) Seyahat İşletmeciliği (Yüksekokul) Seyahat İşletmeciliği ve Turizm Rehberliği (YO) Turizm İşletmeciliği (Yüksekokul) Turizm İşletmeciliği ve Otelcilik (Yüksekokul) Turizm Rehberliği (Yüksekokul) Turizm ve Otel İşletmeciliği (Yüksekokul) Turizm ve Otelcilik (Yüksekokul) Yiyecek-İçecek İşletmeciliği (Yüksekokul)	4	YGS-4	1202-Bilgisayar 3853-Bilgisayar Programcılığı 3021-Bilgisayar Yazılım 4176-Bilişim Teknolojileri Bilgisayar Teknolojisi ve Bilişim Sistemleri (YO) Bilgisayar ve Öğretim Teknolojileri Öğretmenliği Yönetim Bilişim Sistemleri (Yüksekokul)	4	YGS-1
1107-Bankacılık 4396-Muhasebe ve Finansman Bankacılık (Yüksekokul) Bankacılık ve Finans (Yüksekokul) Bankacılık ve Finansman (Yüksekokul) Bankacılık ve Sigortacılık (Yüksekokul) Uluslararası Finans (Yüksekokul)	4	YGS-6	3015-Bilgisayar Donanım 1217-Bilgisayar İşletimi 1217-Bilgisayar İşletimi Teknisyenliği 4176-Bilişim Teknolojileri Bilgisayar ve Öğretim Teknolojileri Öğretmenliği	4	YGS-1
1128-Besin Endüstrisi 1134-Besin Endüstrisi-İşleme 1155-Besin Kontrol ve Analizleri 1149-Besin Teknolojisi 1155-Besin Tek.-Besin Kontrol ve Analizleri 1149-Besin Tek.-Gıda Kontrol ve Analizleri 1161-Besin Teknolojisi-Kurum Beslenmesi 1155-Gıda Analizi 1155-Gıda Kontrol ve Analizleri 3455-Gıda Teknolojisi 1161-Kurum Beslenmesi Beslenme ve Diyetetik (Yüksekokul) Gıda Teknolojisi (Yüksekokul) Yiyecek-İçecek İşletmeciliği (Yüksekokul)	4	YGS-6	3853-Bilgisayar Programcılığı 3021-Bilgisayar Yazılım İşletme Bilgi Yönetimi (Yüksekokul)	4	YGS-6
			3318-Borsa Hizmetleri 4396-Muhasebe ve Finansman 4422-Pazarlama ve Perakende 4532-Sigortacılık ve Risk Yönetimi Bankacılık (Yüksekokul) Bankacılık ve Finans (Yüksekokul) Bankacılık ve Finansman (Yüksekokul) Bankacılık ve Sigortacılık (Yüksekokul) Sermaye Piyasaları ve Portföy Yönetimi (YO) Sermaye Piyasası (Yüksekokul) Sigortacılık (Yüksekokul) Sigortacılık ve Risk Yönetimi (Yüksekokul) Uluslararası Finans (Yüksekokul)	4	YGS-6
			1238-Büro Hizmetleri 3675-Büro Yönetimi 3229-Büro Yönetimi ve Sekreterlik 1752-Hukuk Sekreterliği 4966-Sağlık Hizmetleri Sekreterliği 2321-Sekreterlik 3538-Tıbbi Sekreterlik 2687-Tıp Sekreterliği 2817-Yönetim ve Ticaret Sekreterliği		

Tablo 6B.1

Mesleki ve Teknik Ortaöğretim Kurumlarının Alanları İle Aynı Alanlardaki Lisans Programları

Mesleki ve teknik ortaöğretim kurumlarının aşağıda belirtilen (renkli) alanlarından mezun olanlar altlarında yer alan (siyah renkli) yükseköğretim lisans programlarına yerleştirilirken, yerleştirme puanları, OBP'nin 0,12 ile çarpılması ve YGS/LYS puanlarına eklenmesi suretiyle elde edilecek; ayrıca, yerleştirme puanlarına OBP'nin 0,06 ile çarpılmasıyla elde edilecek ek puanlar katılacaktır.

Ortaöğretim Alan Kodu ve Adı Yükseköğretim Lisans Programları	Süre	Puan Türü	Ortaöğretim Alan Kodu ve Adı Yükseköğretim Lisans Programları	Süre	Puan Türü
Devamı			1491-Elektrik		
İnsan Kaynakları Yönetimi (Yüksekokul)	4	YGS-6	1505-Elektrik-Elektronik		
Sağlık Kurumları İşletmeciliği (Yüksekokul)	4	YGS-6	4238-Elektrik-Elektronik Teknolojisi		
Sağlık Kurumları Yöneticiliği (Yüksekokul)	4	YGS-6	4595-Elektrik Tesisat ve Pano Monitörlüğü		
Sağlık Kurumları Yönetimi (Yüksekokul)	4	YGS-6	1511-Elektronik		
Sağlık Yönetimi (Yüksekokul)	4	YGS-6	1568-Endüstriyel Elektronik		
			4244-Endüstriyel Otomasyon Teknolojileri		
1265-Çevre Sağlığı			1568-Endüstriyel Otomasyon Tekn. (Elektronik)		
1265-Çevre Sağlığı Teknisyenliği			3785-Endüstriyel Otomasyon Tekn. (Mekanik/Makine)		
3612-Sağlık Astsubay Hazırlama Okulu			3915-Mekatronik		
4883-Sağlık			4939-Tekstil Teknolojisi (Tekstil Mekatroniği)		
2315-Sağlık Memurluğu			4841-Uçak Bakım (Uçak Elektroniği)		
Hemşirelik (Yüksekokul)	4	YGS-2	2927-Uçak Bakımı Teknisyenliği ve Elektroniği		
			2927-Uçak Bakımı ve Elektroniği		
			2927-Uçak Elektroniği		
			Uçak Elektrik-Elektronik (Yüksekokul)	4	YGS-1
1292-Çocuk Gelişimi					
1292-Çocuk Gelişimi ve Bakımı			3324-Emlak Komisyonculuğu		
1292-Çocuk Gelişimi ve Eğitimi			Gayrimenkul ve Varlık Değerleme (Yüksekokul)	4	YGS-6
Çocuk Gelişimi (Yüksekokul)	4	YGS-5			
Görme Engelliler Öğretmenliği	4	YGS-4	2823-Genel Ziraat		
İşitme Engelliler Öğretmenliği	4	YGS-4	3874-Makine-Tarım Teknolojisi		
Okul Öncesi Öğretmenliği	4	YGS-5	2514-Tarım		
Özel Eğitim Öğretmenliği	4	YGS-4	3874-Tarım Teknolojisi		
Sosyal Hizmet (Yüksekokul)	4	YGS-5	2823-Ziraat		
Üstün Zekalı Öğretmenliği	4	YGS-6	Tütün Ekspertiği (Yüksekokul)	4	YGS-2
Zihin Engelliler Öğretmenliği	4	YGS-4			
3387-Deniz Turizmi			4197-Deniz Araçları Yapımı		
Konaklama İşletmeciliği (Yüksekokul)	4	YGS-6	4773-Denizcilik (Balıkçı Gemisi Kaptanlığı)		
Konaklama ve Turizm İşletmeciliği (Yüksekokul)	4	YGS-6	4752-Denizcilik (Gemi Yönetimi)		
Turizm İşletmeciliği (Yüksekokul)	4	YGS-6	4788-Denizcilik (Yat Kaptanlığı)		
Turizm İşletmeciliği ve Otelcilik (Yüksekokul)	4	YGS-6	3449-Gemi İnşaa		
Turizm ve Otel İşletmeciliği (Yüksekokul)	4	YGS-6	1642-Gemi Yapımı		
Turizm ve Otelcilik (Yüksekokul)	4	YGS-6	1699-Güverte		
			1704-Güverte-Avlama		
1381-Deniz ve Liman İşletme			3779-Yat Kaptanlığı		
Denizcilik İşletmeleri Yönetimi (Yüksekokul)	4	YGS-6	Deniz Ulaştırma İşletme Mühendisliği (YO)	4	YGS-1
			Güverte (Yüksekokul)	4	YGS-1
1396-Dış Ticaret					
4396-Muhasebe ve Finansman			1615-Gazetecilik		
Gümrük İşletme (Yüksekokul)	4	YGS-6	4903-Görsel İşitsel Teknikler ve Medya Yapımı		
Sermaye Piyasaları ve Portföy Yönetimi (YO)	4	YGS-6	4292-Halkla İlişkiler ve Organizasyon Hizmetleri		
Sermaye Piyasası (Yüksekokul)	4	YGS-6	3811-Halkla İlişkiler ve Tanıtım		
Uluslararası Finans (Yüksekokul)	4	YGS-6	3497-İletişim		
Uluslararası Ticaret (Yüksekokul)	4	YGS-6	4553-Organizasyon Hizmetleri		
Uluslararası Ticaret ve İşletmecilik (Yüksekokul)	4	YGS-6	4568-Radyo Sinema ve Televizyon		
Uluslararası Ticaret ve Lojistik (Yüksekokul)	4	YGS-6	3277-Radyo Televizyon / Radyo-Televizyon		
Uluslararası Ticaret, Lojistik ve İşletmecilik (YO)	4	YGS-6	Halkla İlişkiler ve Reklamcılık (Yüksekokul)	4	YGS-4
1464-Ebelik			4862-Harita-Tapu-Kadastro		
3606-Ebelik-Hemşirelik			1719-Harita ve Kadastro		
4306-Hasta ve Yaşlı Hizmetleri			2508-Tapu Kadastro		
1746-Hemşirelik			Tapu Kadastro	4	YGS-6
3832-Yaşlı Hizmetleri					
Ebelik (Yüksekokul)	4	YGS-2	4945-İtfaiyecilik ve Yangın Güvenliği		
Hemşirelik (Yüksekokul)	4	YGS-2	Acil Yardım ve Afet Yönetimi (Yüksekokul)	4	YGS-2

Tablo 6B.1

Mesleki ve Teknik Ortaöğretim Kurumlarının Alanları İle Aynı Alanlardaki Lisans Programları

Ortaöğretim Alan Kodu ve Adı Yükseköğretim Lisans Programları		Süre	Puan Türü	Ortaöğretim Alan Kodu ve Adı Yükseköğretim Lisans Programları		Süre	Puan Türü
Mesleki ve teknik ortaöğretim kurumlarının aşağıda belirtilen (renkli) alanlarından mezun olanlar altlarında yer alan (siyah renkli) yükseköğretim lisans programlarına yerleştirilirken, yerleştirme puanları, OBP'nin 0,12 ile çarpılması ve YGS/LYS puanlarına eklenmesi suretiyle elde edilecek; ayrıca, yerleştirme puanlarına OBP'nin 0,06 ile çarpılmasıyla elde edilecek ek puanlar katılacaktır.							
3339-Kat Hizmetleri 2295-Ön Büro 2295-Resepsiyon 2295-Resepsiyon (Ön Büro) Konaklama İşletmeciliği (Yüksekokul) Konaklama ve Turizm İşletmeciliği (Yüksekokul) Otel Yöneticiliği (Yüksekokul) Turizm İşletmeciliği (Yüksekokul) Turizm İşletmeciliği ve Otelcilik (Yüksekokul) Turizm Rehberliği (Yüksekokul) Turizm ve Otel İşletmeciliği (Yüksekokul) Turizm ve Otelcilik (Yüksekokul)	4	YGS-6		Devamı 1678-Ev ve Giyim Aksesuarları 1663-Giyim / 1663-Giyim Teknolojisi 4265-Giyim Üretim Teknolojisi 1678-Giyim ve Ev Aksesuarları 3119-Hazır Giyim 2618-Kadın Terziliği 3999-Kesim (Tekstil Konfeksiyon) 3119-Konfeksiyon 3241-Moda (Giysi) Tasarım 2096-Moda Resmi 3241-Moda Tasarım 3366-Örme Hazır Giyim 4443-Sanat ve Tasarım 3586-Tekstil (Konfeksiyon) 2618-Terzilik 4045-Triko Konfeksiyon 3366-Trikotaj 2289-Resim Moda Tasarımı (Yüksekokul)	4	YGS-5	
4951-Acil Sağlık Hizmetleri 3523-Acil Tıp Teknisyenliği 3523-İlk Yardım ve Acil Bakım Teknisyenliği 1491-Elektrik 1767-İnşaat 4312-İnşaat Teknolojisi 1808-İş Makineleri 1808-İş Makineleri Bakım ve Onarım 1808-İş Makineleri Operatörlüğü 1856-Kimya 4327-Kimya Teknolojisi 1987-Makine 4369-Makine Teknolojisi 4381-Motorlu Araçlar Teknolojisi 2137-Motor / Motor (Benzinli) / Motor (Dizel) 4416-Otomotiv Teknolojisi 2776-Yapı 2776-Yapı (Kâgir-Ahşap) 2776-Yapı İş Sağlığı ve Güvenliği (Yüksekokul)	4	YGS-2		2143-Muhasebe 4918-Muhasebe, Finansman ve Pazarlama 4396-Muhasebe ve Finansman 3868-Bilgisayarlı Muhasebe Muhasebe (Yüksekokul) Muhasebe Bilgi Sistemleri (Yüksekokul) Muhasebe ve Denetim (Yüksekokul) Muhasebe ve Finans Yönetimi (Yüksekokul) Muhasebe ve Finansal Yönetim (Yüksekokul)	4	YGS-6	
1924-Kuyumculuk 3393-Kuyumculuk Takı Tasarımı 4003-Kuyumculuk Teknolojisi Takı Tasarımı (Yüksekokul)	4	YGS-5		2158-Mutfak Gastronomi (Yüksekokul) Gastronomi ve Mutfak Sanatları (Yüksekokul) Konaklama İşletmeciliği (Yüksekokul) Konaklama ve Turizm İşletmeciliği (Yüksekokul) Turizm İşletmeciliği (Yüksekokul) Turizm İşletmeciliği ve Otelcilik (Yüksekokul) Turizm ve Otel İşletmeciliği (Yüksekokul) Turizm ve Otelcilik (Yüksekokul) Yiyecek-İçecek İşletmeciliği (Yüksekokul)	4	YGS-4	
3915-Mekatronik 2137-Motor / Motor (Benzinli) / Motor (Dizel) 4381-Motorlu Araçlar Teknolojisi 4416-Otomotiv Teknolojisi 4939-Tekstil Teknolojisi (Tekstil Mekatroniği) 4835-Uçak Bakım (Uçak Gövde Motor) 3669-Uçak Bakım Teknisyenliği ve Gövde Motor 3669-Uçak Bakım Teknisyenliği ve Havayolu Teknisyen. (Gövde Motor) 2728-Uçak Motorları 2734-Uçak Motorları Bakım ve Onarımı Uçak Gövde-Motor (Yüksekokul) Uçak Gövde-Motor Bakım (Yüksekokul)	4	YGS-1		4018-Otel İşletmeciliği 2205-Otelcilik ve Turizm 4547-Konaklama 4333-Konaklama Hizmetleri 4348-Konaklama ve Seyahat Hizmetleri 3208-Seyahat Acentacılığı / Seyahat Acenteciliği 4464-Seyahat İşletmeciliği 4051-Tur Operatörlüğü 2713-Turizm Konaklama İşletmeciliği (Yüksekokul) Konaklama ve Turizm İşletmeciliği (Yüksekokul) Otel Yöneticiliği (Yüksekokul) Seyahat İşletmeciliği (Yüksekokul) Seyahat İşletmeciliği ve Turizm Rehberliği (YO) Turizm İşletmeciliği (Yüksekokul) Turizm İşletmeciliği ve Otelcilik (Yüksekokul) Turizm Rehberliği (Yüksekokul)	4	YGS-6	
3791-Ayakkabı Teknolojisi 4155-Ayakkabı ve Saracıye Teknolojisi 1093-Ayakkabıcılık 1369-Deri Konfeksiyon / 1369-Deri-Hazır Giyim 2618-Erkek Terziliği	4	YGS-6			4	DİL-1	

Tablo 6B.1

Mesleki ve Teknik Ortaöğretim Kurumlarının Alanları İle Aynı Alanlardaki Lisans Programları

Mesleki ve teknik ortaöğretim kurumlarının aşağıda belirtilen (renkli) alanlarından mezun olanlar altlarında yer alan (siyah renkli) yükseköğretim lisans programlarına yerleştirilirken, yerleştirme puanları, OBP'nin 0,12 ile çarpılması ve YGS/LYS puanlarına eklenmesi suretiyle elde edilecek; ayrıca, yerleştirme puanlarına OBP'nin 0,06 ile çarpılmasıyla elde edilecek ek puanlar katılacaktır.

Ortaöğretim Alan Kodu ve Adı Yükseköğretim Lisans Programları	Süre Puan Türü	Ortaöğretim Alan Kodu ve Adı Yükseköğretim Lisans Programları	Süre Puan Türü
Devamı Turizm ve Otel İşletmeciliği (Yüksekokul) Turizm ve Otelcilik (Yüksekokul)	4 YGS-6 4 YGS-6	Devamı 3373-Süs Bitkileri 2514-Tarım 3874-Tarım Teknolojisi 4093-Zeytin Teknolojisi 2823-Ziraat Organik Tarım İşletmeciliği (Yüksekokul)	4 YGS-6
2253-Radyoloji 2253-Radyoloji Teknisyenliği 2268-Radyoloji ve Tedavi Laboratuvarı Fizyoterapi ve Rehabilitasyon (Yüksekokul)	4 YGS-2	1725-Hayvan Sağlığı 5031-Hayvan Yetiştiriciliği 1945-Laborant 1725-Veteriner Sağlık 2755-Veteriner Sağlık Teknisyenliği 3889-Veteriner-Laboratuvar Hayvansal Üretim (Yüksekokul)	4 YGS-2
3351-Sigortacılık Aktüerya (Yüksekokul) Bankacılık ve Sigortacılık (Yüksekokul) Sigortacılık (Yüksekokul) Sigortacılık ve Risk Yönetimi (Yüksekokul)	4 YGS-1 4 YGS-6 4 YGS-6 4 YGS-6	3559-Baskı (Ofset Baskı-Tipo Baskı) 1197-Bilgi İşlem 1202-Bilgisayar 3015-Bilgisayar Donanım 1217-Bilgisayar İşletimi 1217-Bilgisayar İşletimi Teknisyenliği 3853-Bilgisayar Programcılığı 3021-Bilgisayar Yazılım 4176-Bilişim Teknolojileri 1259-Cilt ve Serigrafi 1259-Ciltleme ve Serigrafi 1422-Dizgi 1609-Fotoğraf ve Klşe 3805-Fotoğrafçılık 1615-Gazetecilik 4271-Grafik ve Fotoğraf / Fotoğraf ve Grafik 1684-Grafik / Grafik Sanatlar 3978-Grafik Tasarım 4903-Görsel İşitsel Teknikler ve Medya Yapımı 4292-Halkla İlişkiler ve Organizasyon Hizmetleri 3811-Halkla İlişkiler ve Tanıtım 3497-İletişim 3057-Klasik Ciltçilik 2012-Matbaa / Matbaacılık / Matbaa Teknolojisi 2185-Ofset Baskı 2185-Ofset Baskı Serigrafi 4553-Organizasyon Hizmetleri 4568-Radyo Sinema ve Televizyon 3277-Radyo Televizyon/Radyo-Televizyon 2274-Reprodüksiyon ve Klşe 2289-Resim 2749-Resim (Anadolu Kız Meslek L./Kız Meslek L.) 4443-Sanat ve Tasarım 3565-Tasarım ve Teknolojisi / Tasarım Teknolojisi 2707-Tipo Baskı 2707-Tipo Baskı Serigrafi 2749-Uygulamalı Resim (Anadolu Kız Meslek L./Kız Meslek L.) Basım Teknolojileri (Yüksekokul)	4 YGS-2
4767-Denizcilik (Su Ürünleri Üretimi) 2452-Su Ürünleri 2452-Su Ürünleri-İşleme 2452-Su Ürünleri-Üretme Balıkçılık Teknolojisi (Yüksekokul)	4 YGS-2		
2693-Ticaret İşletme Bilgi Yönetimi (Yüksekokul) Sermaye Piyasaları ve Portföy Yönetimi (YO) Sermaye Piyasası (Yüksekokul) Uluslararası Finans (Yüksekokul) Uluslararası Ticaret (Yüksekokul) Uluslararası Ticaret ve İşletmecilik (Yüksekokul) Uluslararası Ticaret ve Lojistik (Yüksekokul) Uluslararası Ticaret, Lojistik ve İşletmecilik (YO)	4 YGS-6 4 YGS-6 4 YGS-6 4 YGS-6 4 YGS-6 4 YGS-6 4 YGS-6 4 YGS-6		
Okul Türü, Ticaret Meslek Liseleri ile Otelcilik ve Turizm Meslek Liseleri Olan Liselerin Tüm Alanları İle Çok Programlı Liseler ve Açıköğretim Liselerinin Bu Okul Türlerine Karşılık Gelen Alanlarını Bitirenler			
2871-Ticaret Liselerini Alan Ayrımı Olmadığı Dönemde Bitirenler 4422-Pazarlama ve Perakende Pazarlama (Yüksekokul) Sivil Hava Ulaştırma İşletmeciliği (Yüksekokul)	4 YGS-6 4 YGS-6		
4505-Ulaştırma Hizmetleri Lojistik (Yüksekokul) Sivil Hava Ulaştırma İşletmeciliği (Yüksekokul) Ulaştırma ve Lojistik (Yüksekokul) Uluslararası Lojistik ve Taşımacılık (Yüksekokul) Uluslararası Ticaret ve Lojistik (Yüksekokul) Uluslararası Ticaret, Lojistik ve İşletmecilik (YO)	4 YGS-6 4 YGS-6 4 YGS-6 4 YGS-6 4 YGS-6 4 YGS-6		
2672-Tıp Elektronik 4182-Biyomedikal Cihaz Teknolojisi Odyoloji (Yüksekokul)	4 YGS-2		
4161-Bahçecilik 2948-Çay Teknolojisi 2823-Genel Ziraat 3909-Makine (Tarım Meslek Lisesi) 3874-Makine-Tarım Teknolojisi 3895-Peyzaj			

Tablo 6B.1

Mesleki ve Teknik Ortaöğretim Kurumlarının Alanları İle Aynı Alanlardaki Lisans Programları

Ortaöğretim Alan Kodu ve Adı Yükseköğretim Lisans Programları		Süre	Puan Türü	Ortaöğretim Alan Kodu ve Adı Yükseköğretim Lisans Programları		Süre	Puan Türü
1856-Kimya 4327-Kimya Teknolojisi Kimya Öğretmenliği		4	YGS-2	<i>Devamı</i> 3832-Yaşlı Hizmetleri Ergoterapi (Yüksekokul)		4	YGS-2
1018-A Grubu (Ticaret Lisesi Fen) 1107-Bankacılık 3868-Bilgisayarlı Muhasebe 3318-Borsa Hizmetleri 1381-Deniz ve Liman İşletme 1396-Dış Ticaret 3324-Emlak Komisyonculuğu 1657-Genel Hizmetler (Demiryolu) 1814-İşletme 1814-İşletmecilik (Demiryolu) 2143-Muhasebe 4918-Muhasebe, Finansman ve Pazarlama 4396-Muhasebe ve Finansman 4526-Pazarlama 4422-Pazarlama ve Perakende 4024-Satış Yönetimi ve Reklamcılık 3351-Sigortacılık 4532-Sigortacılık ve Risk Yönetimi 2645-Tesis İşletmeciliği 2693-Ticaret 2871-Ticaret Liselerini Alan Ayrımı Olmadığı Dönemde Bitirenler 4505-Ulaştırma Hizmetleri Uluslararası Perakende Yönetimi (Yüksekokul)		4	YGS-6	1615-Gazetecilik 4903-Görsel İşitsel Teknikler ve Medya Yapımı 4568-Radyo Sinema ve Televizyon 3277-Radyo Televizyon / Radyo-Televizyon Yeni Medya (Yüksekokul)		4	YGS-4
4951-Acil Sağlık Hizmetleri 3523-Acil Tıp Teknisyenliği 3523-İlk Yardım ve Acil Bakım Teknisyenliği 1464-Ebelik 3606-Ebelik-Hemşirelik 4306-Hasta ve Yaşlı Hizmetleri 1746-Hemşirelik 1945-Laborant 1951-Laboratuvar 1951-Laboratuvar Teknisyenliği 4877-Laboratuvar Hizmetleri 4883-Sağlık 2315-Sağlık Memurluğu 5006-Tıbbi Laboratuvar 3889-Veteriner-Laboratuvar Perfüzyon (Yüksekokul)		4	YGS-2	3036-Bilgisayarlı Nümerik Kontrol (CNC) 4746-Denizcilik (Makine Zabıtlığı) 3785-Endüstriyel Mekanik 4244-Endüstriyel Otomasyon Teknolojileri 1568-Endüstriyel Elektronik 1568-Endüstriyel Otomasyon Teknolojileri (Elektronik) 3785-Endüstriyel Otomasyon Teknolojisi (Mekanik-Makine) 1636-Gemi Makineleri 3214-Hidrolik ve Pnömatik 3214-Hidrolik ve Pnömatik Teknolojisi 1808-İş Makineleri 1808-İş Makineleri Bakım ve Onarım 1808-İş Makineleri Operatörlüğü 1835-Kalıp/Kalıpcılık 3701-Konfeksiyon Makineleri Bakım ve Onarım 1987-Makine 4369-Makine Teknolojisi 3915-Mekatronik 2048-Metal İşleri 4375-Metal Teknolojisi 2054-Metalurji/Metalurji Teknolojisi 2054-Metalurji (Demir Çelik Metalurjisi) 2075-Mikroteknik 2137-Motor/Motor (Benzinli)/Motor (Dizel) 4381-Motorlu Araçlar Teknolojisi 3036-Nümerik Kontrollü Makineler (CNC) 4416-Otomotiv Teknolojisi 4939-Tekstil Tek. (Tekstil Mekatroniği) Gemi Makineleri İşletme Mühendisliği (YO)		4	YGS-1
1464-Ebelik 3606-Ebelik-Hemşirelik 4306-Hasta ve Yaşlı Hizmetleri 1746-Hemşirelik 1945-Laborant 1951-Laboratuvar 1951-Laboratuvar Teknisyenliği 4883-Sağlık 2315-Sağlık Memurluğu 5006-Tıbbi Laboratuvar 3889-Veteriner-Laboratuvar				1018-A Grubu (Ticaret Lisesi Fen) 1107-Bankacılık 3868-Bilgisayarlı Muhasebe 3318-Borsa Hizmetleri 1238-Büro Hizmetleri 3675-Büro Yönetimi 3229-Büro Yönetimi ve Sekreterlik 1381-Deniz ve Liman İşletme 1396-Dış Ticaret 3324-Emlak Komisyonculuğu 1657-Genel Hizmetler (Demiryolu) 1752-Hukuk Sekreterliği 1814-İşletme 1814-İşletmecilik (Demiryolu) 1939-Kütüphanecilik 2143-Muhasebe			

Tablo 6B.1**Mesleki ve Teknik Ortaöğretim Kurumlarının Alanları İle Aynı Alanlardaki Lisans Programları**

Mesleki ve teknik ortaöğretim kurumlarının aşağıda belirtilen (renkli) alanlarından mezun olanlar altlarında yer alan (siyah renkli) yükseköğretim lisans programlarına yerleştirilirken, yerleştirme puanları, OBP'nin 0,12 ile çarpılması ve YGS/LYS puanlarına eklenmesi suretiyle elde edilecek; ayrıca, yerleştirme puanlarına OBP'nin 0,06 ile çarpılmasıyla elde edilecek ek puanlar katılacaktır.

Ortaöğretim Alan Kodu ve Adı Yükseköğretim Lisans Programları	Süre	Puan Türü	Ortaöğretim Alan Kodu ve Adı Yükseköğretim Lisans Programları	Süre	Puan Türü
<i>Devamı</i> 4918-Muhasebe, Finansman ve Pazarlama 4396-Muhasebe ve Finansman 4526-Pazarlama 4422-Pazarlama ve Perekende 4024-Satış Yönetimi ve Reklamcılık 2321-Sekreterlik 3351-Sigortacılık 4532-Sigortacılık ve Risk Yönetimi 2645-Tesis İşletmeciliği 2693-Ticaret 2871-Ticaret Liselerini Alan Ayrımı Olmadığı Dönemde Bitirenler 4505-Ulaştırma Hizmetleri 2817-Yönetim ve Ticaret Sekreterliği Ulaştırma ve Lojistik Yönetimi (Yüksekokul)		4 YGS-6			

Tablo 6B.2

Teknoloji Fakültesi Lisans Programları

Teknoloji Fakültelerinin aşağıda yer alan lisans programlarına (**M.T.O.K.** kontenjanı), yalnız programın adının (siyah renkli) üstünde yer alan mesleki ve teknik ortaöğretim kurumu alanlarından (renkli) mezun olan adaylar yerleştirilecektir. Bu programa yerleştirilecek adayların yerleştirme puanları hesaplanırken OBP'leri 0,12 ile çarpılacaktır.

Teknoloji Fakültesi lisans programlarının **M.T.O.K.** kontenjanını, genel lise mezunları ile mesleki ve teknik ortaöğretim kurumlarının diğer alanlarından mezun olan adaylar tercihleri arasında gösteremezler.

M.T.O.K. : Mesleki ve teknik ortaöğretim kurumları mezunları

Ortaöğretim Alan Kodu ve Adı Yükseköğretim Lisans Programları	Süre	Puan Türü	Ortaöğretim Alan Kodu ve Adı Yükseköğretim Lisans Programları	Süre	Puan Türü
1039-Ağaç İşleri 4134-Ahşap Teknolojisi 3681-Ahşap Yat İnşaa 3434-Döşemecilik 1856-Kimya 4327-Kimya Teknolojisi 2081-Mobilya ve Dekorasyon 4972-Mobilya ve İç Mekân Tasarımı 1684-Grafik 1684-Grafik Sanatlar 3978-Grafik Tasarım 3235-İç Mekân Düzenleme 3235-İç Mekân Tasarımı 1767-İnşaat 4312-İnşaat Teknolojisi 2309-Restorasyon 4443-Sanat ve Tasarım 3565-Tasarım Teknolojisi 3565-Tasarım ve Teknolojisi 1773-Üst Yapı 1773-Üst Yapı-İnşaat 2776-Yapı 2776-Yapı (Kâgir-Ahşap) 2776-Yapıcılık 2797-Yapı Ressamlığı 2289-Resim			4595-Elektrik Tesisat ve Pano Monitörlüğü 1526-Elektromekanik Taşıyıcılar 1511-Elektronik 1568-Endüstriyel Elektronik 4244-Endüstriyel Otomasyon Teknolojileri 1568-Endüstriyel Otomasyon Teknolojisi (Elektronik) 1621-Gemi Elektroniği ve Haberleşme 2906-Kontrol ve Enstrümantasyon Tek. 3915-Mekatronik 2211-Otomatik Kumanda 4814-Raylı Sistemler Tekn. (Raylı Sistemler Elektrik-Elektronik) 4939-Tekstil Teknolojisi (Tekstil Mekatroniği) 2603-Telekomünikasyon 2672-Tıp Elektroniği 4841-Uçak Bakım (Uçak Elektroniği) 2927-Uçak Bakımı Tekn. ve Elektroniği 2927-Uçak Bakımı ve Elektroniği / Uçak Elektroniği Bilgisayar Mühendisliği (M.T.O.K.) Bilişim Sistemleri Mühendisliği (M.T.O.K.) Adli Bilişim Mühendisliği (M.T.O.K.)		
Ağaç İşleri Endüstri Mühendisliği (M.T.O.K.)	4	MF-4	Bilgisayar Mühendisliği (M.T.O.K.) Bilişim Sistemleri Mühendisliği (M.T.O.K.) Adli Bilişim Mühendisliği (M.T.O.K.)	4	MF-4
1197-Bilgi İşlem 1202-Bilgisayar 3015-Bilgisayar Donanım 1217-Bilgisayar İşletimi / Bilgisayar İşletimi Teknisyenliği 3853-Bilgisayar Programcılığı 3021-Bilgisayar Yazılım 4176-Bilişim Teknolojileri 4182-Biyomedikal Cihaz Teknolojileri 4725-Denizcilik (Gemi Elektroniği ve Haberleşme) 4731-Denizcilik (Gemi Otomasyonu) 1491-Elektrik 1505-Elektrik-Elektronik 4238-Elektrik-Elektronik Teknolojisi			1202-Bilgisayar 3957-Bilgisayar Destekli Endüstriyel Modelleme 3015-Bilgisayar Donanım 1217-Bilgisayar İşletimi / Bilgisayar İşletimi Teknisyenliği 3853-Bilgisayar Programcılığı 3021-Bilgisayar Yazılım 4176-Bilişim Teknolojileri 4182-Biyomedikal Cihaz Teknolojileri 1491-Elektrik 1505-Elektrik-Elektronik 4238-Elektrik-Elektronik Teknolojisi 1511-Elektronik 1568-Endüstriyel Elektronik 1568-Endüstriyel Otomasyon Teknolojisi (Elektronik) 3915-Mekatronik 2603-Telekomünikasyon 2672-Tıp Elektroniği Biyomedikal Mühendisliği (M.T.O.K.)		
			Biyomedikal Mühendisliği (M.T.O.K.)	4	MF-4

Tablo 6B.2

Teknoloji Fakültesi Lisans Programları

Ortaöğretim Alan Kodu ve Adı Yükseköğretim Lisans Programları	Süre	Puan Türü	Ortaöğretim Alan Kodu ve Adı Yükseköğretim Lisans Programları	Süre	Puan Türü
1197-Bilgi İşlem 1202-Bilgisayar 3015-Bilgisayar Donanım 1217-Bilgisayar İşletimi / Bilgisayar İşletimi Teknisyenliği 3853-Bilgisayar Programcılığı 3021-Bilgisayar Yazılım 4176-Bilişim Teknolojileri 4182-Biyomedikal Cihaz Teknolojileri 4725-Denizcilik (Gemi Elektroniği ve Haberleşme) 4731-Denizcilik (Gemi Otomasyonu) 1491-Elektrik 1505-Elektrik-Elektronik 4238-Elektrik-Elektronik Teknolojisi 4595-Elektrik Tesisat ve Pano Monitörlüğü 1526-Elektromekanik Taşıyıcılar 1511-Elektronik 1568-Endüstriyel Elektronik 4244-Endüstriyel Otomasyon Teknolojileri 1568-Endüstriyel Otomasyon Teknolojisi (Elektronik) 1621-Gemi Elektroniği ve Haberleşme 2906-Kontrol ve Enstrümantasyon Tek. 3915-Mekatronik 2211-Otomatik Kumanda 4437-Raylı Sistemler Teknolojisi 4814-Raylı Sistemler Tekn. (Raylı Sistemler Elektrik-Elektronik) 4939-Tekstil Teknolojisi (Tekstil Mekatroniği) 2603-Telekomünikasyon 2672-Tıp Elektroniği 4841-Uçak Bakım (Uçak Elektroniği) 2927-Uçak Bakımı Tekn. ve Elektroniği 2927-Uçak Bakımı ve Elektroniği / Uçak Elektroniği			3785-Endüstriyel Mekanik 4244-Endüstriyel Otomasyon Teknolojileri 3785-Endüstriyel Otomasyon Teknolojisi (Mekanik/Makine) 1636-Gemi Makineleri 3214-Hidrolik ve Pnömatik 3214-Hidrolik ve Pnömatik Teknolojisi 1808-İş Makineleri 1808-İş Makineleri Bakım ve Onarım 1808-İş Makineleri Operatörlüğü 1856-Kimya 4327-Kimya Teknolojisi 1987-Makine 4369-Makine Teknolojisi 3915-Mekatronik 2137-Motor / Motor (Benzinli) / Motor (Dizel) 4381-Motorlu Araçlar Teknoloji 4416-Otomotiv Teknolojisi 2378-Sıhhi Tesisat 2384-Sıhhi Tesisat-Kaloriferçilik-Isıtma 2912-Soğutma ve İklimlendirme 4939-Tekstil Tekn. (Tekstil Mekatroniği) 3517-Tesisat Teknolojisi 3167-Tesisat Tek. (Isıtma ve Doğalgaz) 3654-Tesisat Tek. (Isıtma ve Sıhhi Tesisat) 3152-Tesisat Teknolojisi (Isıtma ve Tesisat) 3152-Tesisat Tek. (Isıtma-Doğalgaz İç Tesisatçılığı) 3152-Tesisat Teknolojisi (Isıtma-Doğalgaz Şebeke Tesisatçılığı) 3167-Tesisat Teknolojisi (Isıtma-Doğalgaz Yakıcı Cihazları Bakım ve Onarımı) 4485-Tesisat Teknolojisi ve İklimlendirme 4835-Uçak Bakım (Uçak Gövde Motor) 2728-Uçak Motorları 2734-Uçak Motorları Bakım ve Onarımı 5034-Yenilenebilir Enerji Teknolojileri		
Elektrik-Elektronik Mühendisliği (M.T.O.K.)	4	MF-4	Enerji Sistemleri Mühendisliği (M.T.O.K.)	4	MF-4
3957-Bilgisayar Destekli Endüstriyel Modelleme 3036-Bilgisayarlı Nümerik Kontrol (CNC) 3036-Nümerik Kontrollü Makineler (CNC) 1526-Elektromekanik Taşıyıcılar 3785-Endüstriyel Mekanik 3785-Endüstriyel Otomasyon Teknolojisi (Mekanik/Makine) 4244-Endüstriyel Otomasyon Teknolojileri 1684-Grafik / 1684-Grafik Sanatlar 3978-Grafik Tasarım 1835-Kalıp / Kalıpcılık 1987-Makine 3909-Makine (Tarım Meslek Lisesi) 2933-Makine Model 1993-Makine Ressamlığı 4369-Makine Teknolojisi 3915-Mekatronik 2247-Plastik Sanatlar 2749-Resim (Anadolu Kız Meslek L., Kız M. L.) 2749-Uygulamalı Resim (Anadolu Kız Meslek L., Kız M. L.) 4443-Sanat ve Tasarım 3565-Tasarım Teknolojisi / 3565-Tasarım ve Teknolojisi 4939-Tekstil Tekn. (Tekstil Mekatroniği) 2666-Tesviye 2289-Resim			3957-Bilgisayar Destekli Endüstriyel Modelleme 3036-Bilgisayarlı Nümerik Kontrol (CNC) 4197-Deniz Araçları Yapımı 4746-Denizcilik (Makine Zabitliği) 1443-Döküm 4217-Döküm Teknolojisi 1443-Dökümcülük 1491-Elektrik 4238-Elektrik-Elektronik Teknolojisi 1511-Elektronik 1443-Endüstriyel Döküm 1568-Endüstriyel Elektronik 3785-Endüstriyel Mekanik 4244-Endüstriyel Otomasyon Teknolojileri 1568-Endüstriyel Otomasyon Teknolojisi (Elektronik) 3785-Endüstriyel Otomasyon Teknolojisi (Mekanik/Makine) 1636-Gemi Makineleri 3449-Gemi İnşaa 1642-Gemi Yapımı 3214-Hidrolik ve Pnömatik 3214-Hidrolik ve Pnömatik Teknolojisi 1808-İş Makineleri 1808-İş Makineleri Bakım ve Onarım 1808-İş Makineleri Operatörlüğü 1829-İzabe 1835-Kalıp / Kalıpcılık 4327-Kimya Teknolojisi 1987-Makine		
Endüstriyel Tasarım Mühendisliği (M.T.O.K.)	4	MF-4			
3957-Bilgisayar Destekli Endüstriyel Modelleme 1491-Elektrik 1505-Elektrik-Elektronik 4238-Elektrik-Elektronik Teknolojisi 1511-Elektronik					

Tablo 6B.2

Teknoloji Fakültesi Lisans Programları

Ortaöğretim Alan Kodu ve Adı Yükseköğretim Lisans Programları	Süre	Puan Türü	Ortaöğretim Alan Kodu ve Adı Yükseköğretim Lisans Programları	Süre	Puan Türü
2933-Makine Model 1993-Makine Ressamlığı 4369-Makine Teknolojisi 3915-Mekatronik 2048-Metal İşleri 4375-Metal Teknolojisi 2054-Metalurji / Metalurji Teknolojisi 2054-Metalurji (Demir Çelik Metalurjisi) 2075-Mikroteknik 2101-Model / 2101-Modelcilik 2137-Motor / Motor (Benzinli) / Motor (Dizel) 4381-Motorlu Araçlar Teknoloji 3036-Nümerik Kontrollü Makineler (CNC) 4416-Otomotiv Teknolojisi 3476-Plastik İşleme / 3476-Plastik Teknolojisi 4437-Raylı Sistemler Teknolojisi 4794-Raylı Sistemler Teknolojisi (Raylı Sistemler Makine) 3565-Tasarım Teknolojisi 3565-Tasarım ve Teknolojisi 4939-Tekstil Teknolojisi (Tekstil Mekatroniği) 2666-Tesviye İmalat Mühendisliği (M.T.O.K.)	4	MF-4	1808-İş Makineleri Bakım ve Onarım 1808-İş Makineleri Operatörlüğü 1829-İzabe 1835-Kalıp 1835-Kalıpcılık 3701-Konfeksiyon Mak. Bakım ve Onarım 1987-Makine 3909-Makine (Tarım Meslek Lisesi) 2933-Makine Model 4369-Makine Teknolojisi 3915-Mekatronik 2054-Metalurji / Metalurji Teknolojisi 2054-Metalurji (Demir Çelik Metalurjisi) 2075-Mikroteknik 2101-Model 2101-Modelcilik 2137-Motor / Motor (Benzinli) / Motor (Dizel) 4381-Motorlu Araçlar Teknoloji 3036-Nümerik Kontrollü Makineler (CNC) 4416-Otomotiv Teknolojisi 3476-Plastik İşleme 3476-Plastik Teknolojisi 4437-Raylı Sistemler Teknolojisi 4794-Raylı Sistemler Teknolojisi (Raylı Sistemler Makine) 4939-Tekstil Teknolojisi (Tekstil Mekatroniği) 2666-Tesviye 4835-Uçak Bakım (Uçak Gövde Motor) 2728-Uçak Motorları 2734-Uçak Motorları Bakım ve Onarımı Makine Mühendisliği (M.T.O.K.)	4	MF-4
1045-Alt Yapı 1045-Alt Yapı (İnşaat) 4862-Harita-Tapu-Kadastro 1719-Harita ve Kadastro 3235-İç Mekân Tasarımı 3235-İç Mekân Düzenleme 1767-İnşaat 4312-İnşaat Teknolojisi 4972-Mobilya ve İç Mekân Tasarımı 4808-Raylı Sistemler Teknolojisi (Raylı Sistemler İnşaat) 2309-Restorasyon 4443-Sanat ve Tasarım 2508-Tapu Kadastro 1773-İnşaat-Üst Yapı 1773-Üst Yapı 1773-Üst Yapı-İnşaat 2776-Yapı 2776-Yapı (Kâgir-Ahşap) 2797-Yapı Ressamlığı 2776-Yapıcilık 2289-Resim İnşaat Mühendisliği (M.T.O.K.)	4	MF-4	4197-Deniz Araçları Yapımı 4746-Denizcilik (Makine Zabıtlığı) 1505-Elektrik-Elektronik 4238-Elektrik-Elektronik Teknolojisi 4595-Elektrik Tesisat ve Pano Monitörlüğü 1491-Elektrik 1511-Elektronik 1568-Endüstriyel Elektronik 3785-Endüstriyel Mekanik 4244-Endüstriyel Otomasyon Teknolojileri 1568-Endüstriyel Otomasyon Teknolojisi (Elektronik) 3785-Endüstriyel Otomasyon Teknolojisi (Mekanik/Makine) 1636-Gemi Makineleri 3449-Gemi İnşaa 1642-Gemi Yapımı 3214-Hidrolik ve Pnömatik 3214-Hidrolik ve Pnömatik Teknolojisi 1808-İş Makineleri 1808-İş Makineleri Bakım ve Onarım 1808-İş Makineleri Operatörlüğü 1987-Makine 4369-Makine Teknolojisi 3915-Mekatronik 2137-Motor / Motor (Benzinli) / Motor (Dizel) 4381-Motorlu Araçlar Teknoloji 4416-Otomotiv Teknolojisi 4437-Raylı Sistemler Teknolojisi 4814-Raylı Sistemler Teknolojisi (Raylı Sistemler Elektrik-Elektronik) 4939-Tekstil Teknolojisi (Tekstil Mekatroniği) 4841-Uçak Bakım (Uçak Elektroniği) 4835-Uçak Bakım (Uçak Gövde Motor) 2927-Uçak Bakımı Teknisyenliği ve Elektroniği	4	MF-4
3957-Bilgisayar Destekli Endüstriyel Modelleme 3036-Bilgisayarlı Nümerik Kontrol (CNC) 4197-Deniz Araçları Yapımı 4746-Denizcilik (Makine Zabıtlığı) 1443-Döküm 4217-Döküm Teknolojisi 1443-Dökümcülük 1443-Endüstriyel Döküm 3785-Endüstriyel Mekanik 4244-Endüstriyel Otomasyon Teknolojileri 3785-Endüstriyel Otomasyon Teknolojisi (Mekanik/Makine) 1636-Gemi Makineleri 3449-Gemi İnşaa 1642-Gemi Yapımı 3214-Hidrolik ve Pnömatik 3214-Hidrolik ve Pnömatik Teknolojisi 1808-İş Makineleri					

Tablo 6B.2

Teknoloji Fakültesi Lisans Programları

Ortaöğretim Alan Kodu ve Adı Yükseköğretim Lisans Programları	Süre	Puan Türü	Ortaöğretim Alan Kodu ve Adı Yükseköğretim Lisans Programları	Süre	Puan Türü
3669-Uçak Bakım Teknisyenliği ve Gövde Motor 3669-Uçak Bakım Teknis. ve Havayolu Tekn. (Gövde Motor) 2927-Uçak Bakımı ve Elektronik 2927-Uçak Elektronik 2728-Uçak Motorları 2734-Uçak Motorları Bakım ve Onarımı Mekatronik Mühendisliği (M.T.O.K.)	4	MF-4	3669-Uçak Bakım Teknis. ve Havayolu Tekn. (Gövde Motor) 2728-Uçak Motorları 2734-Uçak Motorları Bakım ve Onarımı Otomotiv Mühendisliği (M.T.O.K.)	4	MF-4
1443-Döküm / Dökümcülük / Endüstriyel Döküm 4217-Döküm Teknolojisi 1829-İzabe 1856-Kimya 4327-Kimya Teknolojisi 2048-Metal İşleri 4375-Metal Teknolojisi 2054-Metalurji / Metalurji Teknolojisi / Metalurji (Demir Çelik Metalurjisi) 3476-Plastik İşleme / Plastik Teknolojisi Malzeme Bilimi ve Mühendisliği (M.T.O.K.)	4	MF-4	1223-Boya Apre 3696-Boya Teknolojisi 2892-Boya-Baskı-Desen 1369-Deri Konfeksiyon 3084-Deri Teknolojisi 1369-Deri-Hazır Giyim 1437-Dokuma 3963-Düz Örgü (Triko) 2618-Erkek Terziliği 1663-Giyim 1663-Giyim Teknolojisi 4265-Giyim Üretim Teknolojisi 1678-Giyim ve Ev Aksesuarları 3119-Hazır Giyim 1788-İplik 1788-İplikçilik 2618-Kadın Terziliği 2583-Kalite Kontrol (Tekstil) 3999-Kesim (Tekstil Konfeksiyon) 3119-Konfeksiyon 3701-Konfeksiyon Makineleri Bakım ve Onarım 3571-Örgü Teknolojisi 2598-Örme 3366-Örme Hazır Giyim 2598-Örme Teknolojisi 2535-Tekstil 2541-Tekstil Boya-Apre 2892-Tekstil Boya-Baskı-Desen 1437-Tekstil Dokuma 1788-Tekstil İplik 1788-Tekstil İplikçilik 2583-Tekstil Kalite Kontrol 3586-Tekstil (Konfeksiyon) 2598-Tekstil Örme 3146-Tekstil (Örme Teknolojisi) 3188-Tekstil Tasarımı 4479-Tekstil Teknolojisi 4939-Tekstil Tekn. (Tekstil Mekatroniği) 2618-Terzilik 4039-Triko Desen 4045-Triko Konfeksiyon 3366-Trikotaj 4066-Yuvarlak Örgü (Penye) 2289-Resim Tekstil Mühendisliği (M.T.O.K.)	4	MF-4
3036-Bilgisayarlı Nümerik Kontrol (CNC) 1443-Döküm / Dökümcülük / Endüstriyel Döküm 4217-Döküm Teknolojisi 1829-İzabe 1856-Kimya 4327-Kimya Teknolojisi 1987-Makine 2933-Makine Model 1993-Makine Ressamlığı 4369-Makine Teknolojisi 2048-Metal İşleri 4375-Metal Teknolojisi 2054-Metalurji / Metalurji Teknolojisi / Metalurji (Demir Çelik Metalurjisi) 3036-Nümerik Kontrollü Makineler (CNC) 3476-Plastik İşleme / Plastik Teknolojisi Metalurji ve Malzeme Mühendisliği (M.T.O.K.)	4	MF-4	1197-Bilgi İşlem 1202-Bilgisayar 3015-Bilgisayar Donanım 1217-Bilgisayar İşletimi / Bilgisayar İşletimi Teknisyenliği 3853-Bilgisayar Programcılığı 3021-Bilgisayar Yazılım 4176-Bilişim Teknolojileri Yazılım Mühendisliği (M.T.O.K.)	4	MF-4
4197-Deniz Araçları Yapımı 4746-Denizcilik (Makine Zabıtlığı) 1568-Endüstriyel Elektronik 3785-Endüstriyel Mekanik 4244-Endüstriyel Otomasyon Teknolojileri 1568-Endüstriyel Otomasyon Teknolojisi (Elektronik) 3785-Endüstriyel Otomasyon Teknolojisi (Mekanik/Makine) 1636-Gemi Makineleri 3449-Gemi İnşaa 1642-Gemi Yapımı 3214-Hidrolik ve Pnömatik 3214-Hidrolik ve Pnömatik Teknolojisi 1808-İş Makineleri / İş Makineleri Bakım ve Onarım 1808-İş Makineleri Operatörlüğü 1987-Makine 4369-Makine Teknolojisi 3915-Mekatronik 2137-Motor / Motor (Benzinli) / Motor (Dizel) 4381-Motorlu Araçlar Teknolojisi 4416-Otomotiv Teknolojisi 4794-Raylı Sistemler Teknolojisi (Raylı Sistemler Makine) 4437-Raylı Sistemler Teknolojisi 4939-Tekstil Teknolojisi (Tekstil Mekatroniği) 4835-Uçak Bakım (Uçak Gövde Motor) 3669-Uçak Bakım Teknisyenliği ve Gövde Motor					

Tablo 6B.3

Sanat ve Tasarım Fakültesi Lisans Programları

Sanat ve Tasarım Fakültelerinin aşağıda yer alan lisans programlarına (**M.T.O.K.** kontenjanı), yalnız programın adının (siyah renkli) üstünde yer alan mesleki ve teknik ortaöğretim kurumu alanlarından (renkli) mezun olan adaylar yerleştirilecektir. Bu programa yerleştirilecek adayların yerleştirme puanları hesaplanırken OBP'leri 0,12 ile çarpılacaktır.

Sanat ve Tasarım Fakültesi lisans programlarının **M.T.O.K.** kontenjanını, genel lise mezunları ile mesleki ve teknik ortaöğretim kurumlarının diğer alanlarından mezun olan adaylar tercihleri arasında gösteremezler.

M.T.O.K. : Mesleki ve teknik ortaöğretim kurumları mezunları

Ortaöğretim Alan Kodu ve Adı Yükseköğretim Lisans Programları	Süre	Puan Türü	Ortaöğretim Alan Kodu ve Adı Yükseköğretim Lisans Programları	Süre	Puan Türü
1271-Çini Desinatörlüğü / 1271-Çini Desinatörlüğü (Süslemecilik)			3791-Ayakkabı Teknolojisi		
1286-Çinicilik ve Seramik / 1286-Çinicilik ve Seramik (Dekorlama)			4155-Ayakkabı ve Saraciye Teknolojisi		
1286-Çinicilik ve Seramik (Şekillendirme)			1093-Ayakkabıcılık		
1547-Dekoratif El Sanatları			1369-Deri Konfeksiyon		
3428-Dekoratif Sanatlar			1369-Deri-Hazır Giyim		
1437-Dokuma / Tekstil Dokuma			2618-Erkek Terziliği		
1547-El Sanatları			1678-Ev ve Giyim Aksesuarları		
1547-El Sanatları Teknolojisi / El Sanatları ve Teknolojisi			1663-Giyim / Giyim Teknolojisi		
1547-El Sanatları ve Çiçek			4265-Giyim Üretim Teknolojisi		
1532-El ve Makine Nakışları			1678-Giyim ve Ev Aksesuarları		
4898-El Sanatları ve Seramik			3119-Hazır Giyim		
1678-Ev ve Giyim Aksesuarları / Giyim ve Ev Aksesuarları			2618-Kadın Terziliği		
2179-Nakış			3999-Kesim (Tekstil Konfeksiyon)		
2247-Plastik Sanatlar			3119-Konfeksiyon		
4443-Sanat ve Tasarım			3241-Moda (Giysi) Tasarım		
2289-Resim			2096-Moda Resmi		
El Sanatları (M.T.O.K.)	4	YGS-5	3241-Moda Tasarım		
El Sanatları Tasarımı ve Üretimi (M.T.O.K.)	4	YGS-5	3366-Örme Hazır Giyim		
Geleneksel Türk Sanatları (M.T.O.K.)	4	YGS-4	4443-Sanat ve Tasarım		
-----			3586-Tekstil (Konfeksiyon)		
3256-Konservasyon			2618-Terzilik		
2309-Restorasyon			4045-Triko Konfeksiyon		
Geleneksel Türk Sanatları (M.T.O.K.)	4	YGS-4	3366-Trikotaj		
-----			Moda Tasarımı (M.T.O.K.)	4	YGS-5
3805-Fotoğrafçılık			-----		
1684-Grafik / Grafik Sanatlar			1223-Boya Apre		
4271-Grafik ve Fotoğraf / Fotoğraf ve Grafik			2892-Boya-Baskı-Desen		
3978-Grafik Tasarım			1437-Dokuma		
2749-Resim (Anadolu Kız M.L, Kız M.L)			3963-Düz Örgü (Triko)		
4443-Sanat ve Tasarım			2618-Erkek Terziliği		
3565-Tasarım Teknolojisi / Tasarım ve Teknolojisi			1663-Giyim / Giyim Teknolojisi		
2749-Uygulamalı Resim (Anadolu Kız Meslek L / Kız Meslek L)			4265-Giyim Üretim Teknolojisi		
2289-Resim			3119-Hazır Giyim		
Grafik Tasarımı (M.T.O.K.)	4	YGS-5	1788-İplik		
El Sanatları Tasarımı ve Üretimi (M.T.O.K.)	4	YGS-5	1788-İplikçilik		
-----			2618-Kadın Terziliği		
1678-Ev ve Giyim Aksesuarları			2583-Kalite Kontrol (Tekstil)		
1678-Giyim ve Ev Aksesuarları			3119-Konfeksiyon		
1924-Kuyumculuk			3241-Moda Tasarım/Moda (Giysi) Tasarım		
3393-Kuyumculuk Takı Tasarımı			3571-Örgü Teknolojisi		
4003-Kuyumculuk Teknolojisi			2598-Örme		
2096-Moda Resmi			3366-Örme Hazır Giyim		
3241-Moda (Giysi) Tasarım/Moda Tasarım			2598-Örme Teknolojisi		
2749-Resim (Anadolu Kız M.L, Kız M.L)			4443-Sanat ve Tasarım		
4443-Sanat ve Tasarım			2535-Tekstil		
3565-Tasarım Teknolojisi / Tasarım ve Teknolojisi			3586-Tekstil (Konfeksiyon)		
2749-Uygulamalı Resim (Anadolu Kız Meslek L / Kız Meslek L)			3146-Tekstil (Örme Teknolojisi)		
Kuyumculuk ve Mücevher Tasarımı (M.T.O.K.)	4	YGS-5	2541-Tekstil Boya-Apre		

Tablo 6B.3

Sanat ve Tasarım Fakültesi Lisans Programları

Ortaöğretim Alan Kodu ve Adı Yükseköğretim Lisans Programları	Süre	Puan Türü	Ortaöğretim Alan Kodu ve Adı Yükseköğretim Lisans Programları	Süre	Puan Türü
2892-Tekstil Boya-Baskı-Desen 1437-Tekstil Dokuma 1788-Tekstil İplik / Tekstil İplikçilik 2583-Tekstil Kalite Kontrol 2598-Tekstil Örne 3188-Tekstil Tasarımı 4479-Tekstil Teknolojisi 2618-Terzilik 4039-Triko Desen 4045-Triko Konfeksiyon 3366-Trikotaj 4066-Yuvarlak Örgü (Penye) Tekstil Tasarımı (M.T.O.K.)	4	YGS-6			
1924-Kuyumculuk 3393-Kuyumculuk Takı Tasarımı 4003-Kuyumculuk Teknolojisi 2096-Moda Resmi 3241-Moda (Giysi) Tasarım/Moda Tasarım 3586-Tekstil (Konfeksiyon) 1437-Dokuma 1437-Tekstil Dokuma 3188-Tekstil Tasarımı El Sanatları Tasarımı ve Üretimi (M.T.O.K.)	4	YGS-5			

Tablo 6B.4

Turizm Fakültesi Lisans Programları

Turizm Fakültelerinin aşağıda yer alan lisans programlarına (**M.T.O.K.** kontenjanı), yalnız programın adının (siyah renkli) üstünde yer alan mesleki ve teknik ortaöğretim kurumu alanlarından (renkli) mezun olan adaylar yerleştirilecektir. Bu programa yerleştirilecek adayların yerleştirme puanları hesaplanırken OBP'leri 0,12 ile çarpılacaktır.

Turizm Fakültesi lisans programlarının **M.T.O.K.** kontenjanını, genel lise mezunları ile mesleki ve teknik ortaöğretim kurumlarının diğer alanlarından mezun olan adaylar tercihleri arasında gösteremezler.

M.T.O.K. : Mesleki ve teknik ortaöğretim kurumları mezunları

Ortaöğretim Alan Kodu ve Adı Yükseköğretim Lisans Programları	Süre	Puan Türü	Ortaöğretim Alan Kodu ve Adı Yükseköğretim Lisans Programları	Süre	Puan Türü
3544-Ağırlama ve Gıda Teknolojisi			3942-Animatörlük		
1072-Aşçılık			1113-Beden		
1128-Besin Endüstrisi			4223-Eğlence Hizmetleri		
1134-Besin Endüstrisi-İşleme			3805-Fotoğrafçılık		
1155-Besin Kontrol ve Analizleri			1615-Gazetecilik		
1149-Besin Teknolojisi			4292-Halkla İlişkiler ve Organizasyon Hizmetleri		
1155-Besin Teknolojisi -Besin Kontrol ve Analizleri			3811-Halkla İlişkiler ve Tanıtım		
1149-Besin Teknolojisi -Gıda Kontrol ve Analizleri			3497-İletişim		
1161-Besin Teknolojisi-Kurum Beslenmesi			3984-Host ve Hosteslik		
1176-Besin Teknolojisi-Pastacılık			4547-Konaklama		
1589-Beslenme ve Ev Yönetimi			4333-Konaklama Hizmetleri		
1574-Ev Ekonomisi			4348-Konaklama ve Seyahat Hizmetleri		
1589-Ev Yönetimi			2122-Monitörlük		
1589-Ev Yönetimi ve Beslenme			4553-Organizasyon Hizmetleri		
1155-Gıda Analizi			4568-Radyo Sinema ve Televizyon		
1155-Gıda Kontrol ve Analizleri			3277-Radyo Televizyon/ Radyo-Televizyon		
3455-Gıda Teknolojisi			3208-Seyahat Acentacılığı		
3339-Kat Hizmetleri			3208-Seyahat Acenteciliği		
4547-Konaklama			4464-Seyahat İşletmeciliği		
4333-Konaklama Hizmetleri			2446-Spor		
1161-Kurum Beslenmesi			4051-Tur Operatörlüğü		
2158-Mutfak			2713-Turizm		
2295-Ön Büro			4113-Yiyecek İçecek Hizmetleri		
2205-Otelcilik ve Turizm			Rekreasyon Yönetimi (M.T.O.K.)	4	TS-2
4018-Otel İşletmeciliği					
1176-Pastacılık					
2295-Resepsiyon					
2295-Resepsiyon (Ön Büro)					
2357-Servis					
2357-Servis Hizmetleri					
2713-Turizm					
3482-Turizm Endüstrisi Servis Hizmetleri					
4113-Yiyecek İçecek Hizmetleri					
Gastronomi ve Mutfak Sanatları (M.T.O.K.)	4	TS-1			

Tablo 6B.4
Turizm Fakültesi Lisans Programları

Ortaöğretim Alan Kodu ve Adı Yükseköğretim Lisans Programları	Süre	Puan Türü	Ortaöğretim Alan Kodu ve Adı Yükseköğretim Lisans Programları	Süre	Puan Türü
3544-Ağırlama ve Gıda Teknolojisi			3544-Ağırlama ve Gıda Teknolojisi		
3942-Animatörlük			3339-Kat Hizmetleri		
1072-Aşçılık			4547-Konaklama		
3387-Deniz Turizmi			4333-Konaklama Hizmetleri		
4788-Denizcilik (Yat Kaptanlığı)			4348-Konaklama ve Seyahat Hizmetleri		
4223-Eğlence Hizmetleri			2295-Ön Büro		
4292-Halkla İlişkiler ve Organizasyon Hizmetleri			4018-Otel İşletmeciliği		
3811-Halkla İlişkiler ve Tanıtım			2205-Otelcilik ve Turizm		
3497-İletişim			2295-Resepsiyon		
3339-Kat Hizmetleri			2295-Resepsiyon (Ön Büro)		
4547-Konaklama			2357-Servis		
4333-Konaklama Hizmetleri			2357-Servis Hizmetleri		
4348-Konaklama ve Seyahat Hizmetleri			3208-Seyahat Acentacılığı		
2158-Mutfak			3208-Seyahat Acenteciliği		
2295-Ön Büro			4464-Seyahat İşletmeciliği		
4553-Organizasyon Hizmetleri			4051-Tur Operatörlüğü		
4018-Otel İşletmeciliği			2713-Turizm		
2205-Otelcilik ve Turizm			3482-Turizm Endüstrisi Servis Hizmetleri		
2295-Resepsiyon			4113-Yiyecek İçecek Hizmetleri		
2295-Resepsiyon (Ön Büro)			Turizm Rehberliği (M.T.O.K.)	4	DİL-1
2357-Servis					
2357-Servis Hizmetleri					
3208-Seyahat Acentacılığı					
3208-Seyahat Acenteciliği					
4464-Seyahat İşletmeciliği					
4051-Tur Operatörlüğü					
2713-Turizm					
3482-Turizm Endüstrisi Servis Hizmetleri					
4505-Ulaştırma Hizmetleri					
4113-Yiyecek İçecek Hizmetleri					
3779-Yat Kaptanlığı					
Seyahat İşletmeciliği ve Turizm Rehberliği (M.T.O.K.)	4	TM-1			
Turizm İşletmeciliği (M.T.O.K.)	4	TM-1			

Tablo 6C
Mesleki ve Teknik Ortaöğretim Kurumu Mezunlarının
Sınavsız Yerleşebilecekleri Ön Lisans Programları

Bu tabloda, mesleki ve teknik ortaöğretim kurumlarının hangi alanlarından (renkli) mezun olanların ön lisans programlarından hangilerine (siyah renkli) Sınavsız Geçişle yerleştirilecekleri gösterilmiştir.

Ortaöğretim Alan Kodu ve Adı Yükseköğretim Ön Lisans Programları	Süre	Ortaöğretim Alan Kodu ve Adı Yükseköğretim Ön Lisans Programları	Süre
1018-A-Grubu (Ticaret Lisesi Fen)		(Devamı)	
1107-Bankacılık		İlk ve Acil Yardım	2
3868-Bilgisayarlı Muhasebe		İş Sağlığı ve Güvenliği	2
3318-Borsa Hizmetleri		İş ve Uğraş Terapisi	2
1381-Deniz ve Liman İşletme		İşçi Sağlığı ve İş Güvenliği	2
1396-Dış Ticaret		Otopsi Yardımcılığı	2
3324-Emlak Komisyonculuğu		Perfüzyon Teknikleri	2
1657-Genel Hizmetler (Demiryolu)		Sağlık Kurumları İşletmeciliği	2
1814-İşletme		Sivil Savunma ve İtfaiyecilik	2
1814-İşletmecilik (Demiryolu)		Tıbbi Tanıtım ve Pazarlama	2
2143-Muhasebe			
4918-Muhasebe, Finansman ve Pazarlama		1024-Adalet	
4396-Muhasebe ve Finansman		3758-Zabıt Katipliği	
4526-Pazarlama		Adalet	2
4422-Pazarlama ve Perakende			
4024-Satış Yönetimi ve Reklamcılık		1039-Ağaç İşleri	
3351-Sigortacılık		4134-Ahşap Teknolojisi	
4532-Sigortacılık ve Risk Yönetimi		3681-Ahşap Yat İnşaa	
2645-Tesis İşletmeciliği		3434-Döşemecilik	
2693-Ticaret		2081-Mobilya ve Dekorasyon	
2871-Ticaret Liselerini Alan Ayrımı Olmadığı Dönemde Bitirenler		4972-Mobilya ve İç Mekân Tasarımı	
4505-Ulaştırma Hizmetleri		4401-Müzik Aletleri Yapımı	
Bankacılık ve Sigortacılık	2	Mobilya ve Dekorasyon	2
Deniz ve Liman İşletmeciliği	2	Ormancılık ve Orman Ürünleri	2
Dış Ticaret	2		
Emlak ve Emlak Yönetimi	2	3544-Ağırlama ve Gıda Teknolojisi	
Enerji Tesisleri İşletmeciliği	2	1072-Aşçılık	
Hava Lojistiği	2	1161-Besin Teknolojisi-Kurum Beslenmesi	
Havacılıkta Yer Hizmetleri Yönetimi	2	1176-Besin Teknolojisi-Pastacılık	
İnsan Kaynakları Yönetimi	2	1589-Beslenme ve Ev Yönetimi	
İşletme Yönetimi	2	1589-Ev Yönetimi	
Kooperatifçilik	2	1589-Ev Yönetimi ve Beslenme	
Lojistik	2	3455-Gıda Teknolojisi	
Marina İşletme	2	3339-Kat Hizmetleri	
Marina ve Yat İşletmeciliği	2	4547-Konaklama	
Marka İletişimi	2	4333-Konaklama Hizmetleri	
Menkul Kıymetler ve Sermaye Piyasası	2	4348-Konaklama ve Seyahat Hizmetleri	
Muhasebe ve Vergi Uygulamaları	2	1161-Kurum Beslenmesi	
Pazarlama	2	2158-Mutfak	
Perakende Satış ve Mağaza Yönetimi	2	4018-Otel İşletmeciliği	
Posta Hizmetleri	2	2205-Otelcilik ve Turizm	
Sağlık Kurumları İşletmeciliği	2	2295-Ön Büro	
Sivil Hava Ulaştırma İşletmeciliği	2	1176-Pastacılık	
Sivil Havacılık Kabin Hizmetleri	2	2295-Resepsiyon	
Sosyal Güvenlik	2	2295-Resepsiyon (Ön Büro)	
Tarımsal İşletmecilik	2	2357-Servis	
Tarımsal Ürünler Muhafaza ve Depolama Teknolojisi	2	2357-Servis Hizmetleri	
Turizm ve Seyahat Hizmetleri	2	2713-Turizm	
		3482-Turizm Endüstrisi Servis Hizmetleri	
4951-Acil Sağlık Hizmetleri		4113-Yiyecek İçecek Hizmetleri	
3523-Acil Tıp Teknisyenliği		Aşçılık	2
3523-İlk Yardım ve Acil Bakım Teknisyenliği		İkram Hizmetleri	2
Acil Durum ve Afet Yönetimi	2	Turizm ve Otel İşletmeciliği	2
Ameliyathane Hizmetleri	2	Turizm ve Seyahat Hizmetleri	2
Elektronörofizyoloji	2		

Tablo 6C
Mesleki ve Teknik Ortaöğretim Kurumu Mezunlarının
Sınavsız Yerleşebilecekleri Ön Lisans Programları

Bu tabloda, mesleki ve teknik ortaöğretim kurumlarının hangi alanlarından (renkli) mezun olanların ön lisans programlarından hangilerine (siyah renkli) Sınavsız Geçişle yerleştirilecekleri gösterilmiştir.

Ortaöğretim Alan Kodu ve Adı Yükseköğretim Ön Lisans Programları	Süre	Ortaöğretim Alan Kodu ve Adı Yükseköğretim Ön Lisans Programları	Süre
3544-Ağırlama ve Gıda Teknolojisi		(Devamı)	
4856-Aile ve Tüketici Bilimleri		Doğal Yapı Taşları Teknolojisi	2
4856-Aile ve Tüketici Hizmetleri		Doğalgaz ve Tesisatı Teknolojisi	2
1128-Besin Endüstrisi		Gaz ve Tesisatı Teknolojisi	2
1134-Besin Endüstrisi-İşleme		Geoteknik	2
1155-Besin Kontrol ve Analizleri		Harita ve Kadastro	2
1149-Besin Teknolojisi		İnşaat Teknolojisi	2
1155-Besin Teknolojisi-Besin Kontrol ve Analizleri		İş Sağlığı ve Güvenliği	2
1149-Besin Teknolojisi-Gıda Kontrol ve Analizleri		İşçi Sağlığı ve İş Güvenliği	2
1161-Besin Teknolojisi-Kurum Beslenmesi		Maden Teknolojisi	2
1589-Beslenme ve Ev Yönetimi		Mimari Restorasyon	2
1306-Değirmencilik		Raylı Sistemler Yol Teknolojisi	2
1589-Ev Yönetimi		Sulama Teknolojisi	2
1589-Ev Yönetimi ve Beslenme		Ulaştırma ve Trafik Hizmetleri	2
1155-Gıda Analizi / 1155-Gıda Kontrol ve Analizleri		Yapı Denetimi	2
3455-Gıda Teknolojisi		Yapı Ressamlığı	2
1161-Kurum Beslenmesi			
Çay Tarımı ve İşleme Teknolojisi	2	1051-Anestezi / Anestezi Teknisyenliği	
Endüstriyel Tavukçuluk	2	4987-Anestezi ve Reanimasyon	
Et ve Ürünleri Teknolojisi	2	Anestezi	2
Gıda Kalite Kontrolü ve Analizi	2	Elektronörofizyoloji	2
Gıda Teknolojisi	2	İş ve Uğraşı Terapisi	2
Kümes Hayvanları Yetiştiriciliği	2	Sağlık Kurumları İşletmeciliği	2
Meyve ve Sebze İşleme Teknolojisi	2		
Su Ürünleri İşleme Teknolojisi	2	3942-Animatörlük	
Süt ve Ürünleri Teknolojisi	2	4223-Eğlence Hizmetleri	
Un ve Unlu Mamuller Teknolojisi	2	3984-Host ve Hosteslik	
Yağ Endüstrisi	2	4547-Konaklama	
Zeytincilik ve Zeytin İşleme Teknolojisi	2	4348-Konaklama ve Seyahat Hizmetleri	
		3208-Seyahat Acentacılığı / Seyahat Acenteciliği	
		4464-Seyahat İşletmeciliği	
		4051-Tur Operatörlüğü	
		2713-Turizm	
		4505-Ulaştırma Hizmetleri	
		4113-Yiyecek İçecek Hizmetleri	
		Kültürel Miras ve Turizm	2
		Otobüs Kaptanlığı	2
		Turist Rehberliği	2
		Turizm Animasyonu	2
		Turizm Rehberliği	2
		Turizm ve Otel İşletmeciliği	2
		Turizm ve Seyahat Hizmetleri	2
		3791-Ayakkabı Teknolojisi	
		4155-Ayakkabı ve Saraciye Teknolojisi	
		1093-Ayakkabıcılık	
		1369-Deri Konfeksiyon	
		1369-Deri-Hazır Giyim	
		3084-Deri Teknolojisi	
		1856-Kimya	
		4327-Kimya Teknolojisi	
		Ayakkabı Tasarım ve Üretimi	2
		Deri Konfeksiyon	2
		Deri Teknolojisi	2
1045-Alt Yapı			
1045-Alt Yapı (İnşaat)			
1767-İnşaat			
4312-İnşaat Teknolojisi			
1773-İnşaat-Üst Yapı			
1773-Üst Yapı / 1773-Üst Yapı-İnşaat			
2776-Yapı			
2776-Yapı (Kagir-Ahşap)			
2797-Yapı Ressamlığı			
2776-Yapıcılık			
Beton Teknolojisi	2		

Tablo 6C
Mesleki ve Teknik Ortaöğretim Kurumu Mezunlarının
Sınavsız Yerleşebilecekleri Ön Lisans Programları

Bu tabloda, mesleki ve teknik ortaöğretim kurumlarının hangi alanlarından (renkli) mezun olanların ön lisans programlarından hangilerine (siyah renkli) Sınavsız Geçişle yerleştirilecekleri gösterilmiştir.

Ortaöğretim Alan Kodu ve Adı Yükseköğretim Ön Lisans Programları	Süre	Ortaöğretim Alan Kodu ve Adı Yükseköğretim Ön Lisans Programları	Süre
(Devamı)			
3915-Mekatronik		3696-Boya Teknolojisi	
2048-Metal İşleri		1553-Endüstriyel Boya ve Dekorasyon	
4375-Metal Teknolojisi		3104-Endüstriyel Boyacılık	
2054-Metalurji / Metalurji Teknolojisi		1856-Kimya	
2054-Metalurji (Demir Çelik Metalurjisi)		4327-Kimya Teknolojisi	
2075-Mikroteknik		3131-Lastik Teknolojisi	
2137-Motor / Motor (Benzinli) / Motor (Dizel)		2232-Petrokimya	
4381-Motorlu Araçlar Teknolojisi		3476-Plastik İşleme/3476-Plastik Teknolojisi	
3036-Nümerik Kontrollü Makineler (CNC)		3262-Proses	
4416-Otomotiv Teknolojisi		2399-Sanayi Boyacılığı ve Uygulama Tekniği	
4939-Tekstil Teknolojisi (Tekstil Mekatroniği)		2399-Sınai Boya	
2666-Tesviye		Boya Teknolojisi	2
Alternatif Enerji Kaynakları Teknolojisi	2	Endüstriyel Bitkiler Yetiştiriciliği	2
Elektrik Enerjisi Üretim, İletim ve Dağıtım	2	Gıda Teknolojisi	2
Endüstriyel Kalıpcılık	2	Kağıt Teknolojisi	2
Gemi Makineleri İşletme	2	Kimya Teknolojisi	2
Grafik Tasarımı	2	Kozmetik Teknolojisi	2
İş Makineleri Operatörlüğü	2	Laboratuvar Teknolojisi	2
Makine	2	Lastik ve Plastik Teknolojisi	2
Mekatronik	2	Maden Teknolojisi	2
Metalurji	2	Oto Boya ve Karoseri	2
Oto Boya ve Karoseri	2	Rafineri ve Petro-Kimya Teknolojisi	2
Otomotiv Teknolojisi	2	Sondaj Teknolojisi	2
Raylı Sistemler Makine Teknolojisi	2	Şarap Üretim Teknolojisi	2
Sondaj Teknolojisi	2	Tarımsal Ürünler Muhafaza ve Depolama Teknolojisi	2
Tarım Makineleri	2	Tıbbi ve Aromatik Bitkiler	2
Tarımsal Ürünler Muhafaza ve Depolama Teknolojisi	2	Yağ Endüstrisi	2
		Yapı Yalıtım Teknolojisi	2
1223-Boya Apre		1238-Büro Hizmetleri	
2892-Boya-Baskı-Desen		3675-Büro Yönetimi	
1437-Dokuma		3229-Büro Yönetimi ve Sekreterlik	
3963-Düz Örgü (Triko)		1752-Hukuk Sekreterliği	
1788-İplik / İplikçilik		1939-Kütüphanecilik	
2583-Kalite Kontrol (Tekstil)		2321-Sekreterlik	
3571-Örgü Teknolojisi		2817-Yönetim ve Ticaret Sekreterliği	
2598-Örme / Örme Teknolojisi		Büro Yönetimi ve Yönetici Asistanlığı	2
2535-Tekstil		Hukuk Büro Yönetimi ve Sekreterliği	2
2541-Tekstil Boya-Apre		İnsan Kaynakları Yönetimi	2
2892-Tekstil Boya-Baskı-Desen		İşletme Yönetimi	2
1437-Tekstil Dokuma			
1788-Tekstil İplik / 1788-Tekstil İplikçilik		2969-Cam İşlemciliği	
2583-Tekstil Kalite Kontrol		1271-Çini Desinatörlüğü	
2598-Tekstil Örme		1271-Çini Desinatörlüğü (Süslemecilik)	
3188-Tekstil Tasarımı		1286-Çinicilik ve Seramik	
4479-Tekstil Teknolojisi		1286-Çinicilik ve Seramik (Dekorlama)	
3146-Tekstil (Örme Teknolojisi)		1286-Çinicilik ve Seramik (Şekillendirme)	
4039-Triko Desen		4898-El Sanatları ve Seramik	
4066-Yuvarlak Örgü (Penye)		1684-Grafik/ Grafik Sanatlar	
Çorap ve Moda Tasarımı	2	3978-Grafik Tasarım	
Halicilik ve Kilimcilik	2	3826-Heykel	
Moda Tasarımı	2	2247-Plastik Sanatlar	
Moda Yönetimi	2	4443-Sanat ve Tasarım	
Tekstil Teknolojisi	2	2336-Seramik	

Tablo 6C
Mesleki ve Teknik Ortaöğretim Kurumu Mezunlarının
Sınavsız Yerleşebilecekleri Ön Lisans Programları

Bu tabloda, mesleki ve teknik ortaöğretim kurumlarının hangi alanlarından (renkli) mezun olanların ön lisans programlarından hangilerine (siyah renkli) Sınavsız Geçişle yerleştirilecekleri gösterilmiştir.

Ortaöğretim Alan Kodu ve Adı Yükseköğretim Ön Lisans Programları	Süre	Ortaöğretim Alan Kodu ve Adı Yükseköğretim Ön Lisans Programları	Süre
(Devamı)		(Devamı)	
4731-Denizcilik (Gemi Otomasyonu)		4381-Motorlu Araçlar Teknolojisi	
1491-Elektrik		2137-Motor / Motor (Benzinli) / Motor (Dizel)	
1505-Elektrik-Elektronik		4416-Otomotiv Teknolojisi	
4238-Elektrik-Elektronik Teknolojisi		2776-Yapı	
4595-Elektrik Tesisat ve Pano Monitörlüğü		2776-Yapı (Kagir-Ahşap)	
1526-Elektromekanik Taşıyıcılar		2776-Yapıcılık	
1511-Elektronik		İş Sağlığı ve Güvenliği	2
1568-Endüstriyel Elektronik		İşçi Sağlığı ve İş Güvenliği	2
3785-Endüstriyel Mekanik		Sivil Savunma ve İtfaiyecilik	2
4244-Endüstriyel Otomasyon Teknolojileri			
1568-Endüstriyel Otomasyon Teknolojisi (Elektronik)		3785-Endüstriyel Mekanik	
3785-Endüstriyel Otomasyon Tek. (Mekanik/Makine)		3785-Endüstriyel Otomasyon Tekn. (Mekanik/Makine)	
1621-Gemi Elektroniği ve Haberleşme		4244-Endüstriyel Otomasyon Teknolojileri	
2906-Kontrol ve Enstrümantasyon Teknolojisi		3214-Hidrolik ve Pnömatik	
3915-Mekatronik		3214-Hidrolik Pnömatik Teknolojileri	
2211-Otomatik Kumanda		2906-Kontrol ve Enstrümantasyon Teknolojisi	
4939-Tekstil Teknolojisi (Tekstil Mekatroniği)		1987-Makine	
2603-Telekomünikasyon		4369-Makine Teknolojisi	
2672-Tıp Elektroniği		2048-Metal İşleri	
4841- Uçak Bakım (Uçak Elektroniği)		4375-Metal Teknolojisi	
2927-Uçak Bakımı Teknisyenliği ve Elektroniği		2054-Metalurji / Metalurji Teknolojisi	
2927-Uçak Bakımı ve Elektroniği		2054-Metalurji (Demir Çelik Metalurjisi)	
2927-Uçak Elektroniği		Kaynak Teknolojisi	2
Alternatif Enerji Kaynakları Teknolojisi	2	Tahribatsız Muayene	2
Biyomedikal Cihaz Teknolojisi	2		
Elektrik	2	3847-Ev Ekonomisi (Ev Ekonomisi Meslek Lisesi)	
Elektrik Enerjisi Üretim, İletim ve Dağıtım	2	Tarım	2
Elektrikli Cihaz Teknolojisi	2		
Elektromekanik Taşıyıcılar	2	3805-Fotoğrafçılık	
Elektronik Haberleşme Teknolojisi	2	1615-Gazetecilik	
Elektronik Teknolojisi	2	4903-Görsel İştisel Teknikler ve Medya Yapımı	
Enerji Tesisleri İşletmeciliği	2	4292-Halkla İlişkiler ve Organizasyon Hizmetleri	
Grafik Tasarımı	2	3811-Halkla İlişkiler ve Tanıtım	
Kontrol ve Otomasyon Teknolojisi	2	3497-İletişim	
Mekatronik	2	4553-Organizasyon Hizmetleri	
Mobil Teknolojileri	2	4568-Radyo Sinema ve Televizyon	
Otomotiv Teknolojisi	2	3277-Radyo Televizyon / Radyo-Televizyon	
Radyo ve Televizyon Teknolojisi	2	Basın ve Yayın Teknolojileri	2
Raylı Sistemler Elektrik ve Elektronik Teknolojisi	2	Basın ve Yayıncılık	2
Sahne ve Gösteri Sanatları Teknolojisi	2	Fotoğrafçılık ve Kameramanlık	2
Uçak Teknolojisi	2	Görsel İletişim	2
		Halkla İlişkiler ve Tanıtım	2
		Marka İletişimi	2
		Medya ve İletişim	2
		Radyo ve Televizyon Programcılığı	2
		Radyo ve Televizyon Teknolojisi	2
		Reklamcılık	2
1491-Elektrik		4197-Deniz Araçları Yapımı	
1767-İnşaat		3449-Gemi İnşaa	
4312-İnşaat Teknolojisi		1642-Gemi Yapımı	
1808-İş Makineleri		Gemi İnşaatı	2
1808-İş Makineleri Bakım ve Onarım			
1808-İş Makineleri Operatörlüğü			
1856-Kimya			
4327-Kimya Teknolojisi			
1987-Makine			
4369-Makine Teknolojisi			

Tablo 6C

**Mesleki ve Teknik Ortaöğretim Kurumu Mezunlarının
Sınavsız Yerleşebilecekleri Ön Lisans Programları**

Bu tabloda, mesleki ve teknik ortaöğretim kurumlarının hangi alanlarından (renkli) mezun olanların ön lisans programlarından hangilerine (siyah renkli) Sınavsız Geçişle yerleştirilecekleri gösterilmiştir.

Ortaöğretim Alan Kodu ve Adı Yükseköğretim Ön Lisans Programları	Süre	Ortaöğretim Alan Kodu ve Adı Yükseköğretim Ön Lisans Programları	Süre
2006-Maliye 4918-Muhasebe, Finansman ve Pazarlama 4396-Muhasebe ve Finansman Maliye	2	(Devamı) 3538-Tıbbi Sekreterlik 2687-Tıp Sekreterliği Ağız ve Diş Sağlığı Büro Yönetimi ve Yönetici Asistanlığı İnsan Kaynakları Yönetimi Odyometri Sağlık Kurumları İşletmeciliği Tıbbi Dokümantasyon ve Sekreterlik Tıbbi Tanıtım ve Pazarlama	2 2 2 2 2 2 2
3173-Mermer Teknolojisi 3173-Mermer Teknolojisi (Süsleme Taşçılığı) 3648-Süsleme Taşçılığı Doğal Yapı Taşları Teknolojisi	2	2672-Tıp Elektronik 4182-Biyomedikal Cihaz Teknolojisi Elektronörofizyoloji Odyometri	2 2
2069-Meteoroloji		4306-Hasta ve Yaşlı Hizmetleri 3832-Yaşlı Hizmetleri Ameliyathane Hizmetleri Diyaliz Elektronörofizyoloji Engelli Bakımı ve Rehabilitasyon Evde Hasta Bakımı Fizyoterapi İlk ve Acil Yardım İş Sağlığı ve Güvenliği İş ve Uğraş Terapisi İşçi Sağlığı ve İş Güvenliği Sağlık Kurumları İşletmeciliği Sosyal Hizmetler Yaşlı Bakımı	2 2 2 2 2 2 2 2 2 2 2 2 2
4182-Biyomedikal Cihaz Teknolojisi 2191-Ortopedik Cihaz ve Protez Teknisyenliği 5012-Ortopedik Protez ve Ortez 2672-Tıp Elektronik Ortopedik Protez ve Ortez	2	4951-Acil Sağlık Hizmetleri 3523-Acil Tıp Teknisyenliği 1051-Anestezi / Anestezi Teknisyenliği 4987-Anestezi ve Reanimasyon 1464-Ebelik 3606-Ebelik-Hemşirelik 1746-Hemşirelik 3523-İlk Yardım ve Acil Bakım Teknisyenliği 4883-Sağlık 2315-Sağlık Memurluğu Ağız ve Diş Sağlığı Odyometri Podoloji	2 2 2 2 2 2 2 2 2 2 2 2
2253-Radyoloji 2253-Radyoloji Teknisyenliği 2268-Radyoloji ve Tedavi Laboratuvarı Elektronörofizyoloji Fizyoterapi Nükleer Tıp Teknikleri Radyoterapi Sağlık Kurumları İşletmeciliği Tıbbi Görüntüleme Teknikleri	2 2 2 2 2 2	1746-Hemşirelik Anestezi	2
2378-Sihhi Tesisat 2384-Sihhi Tesisat-Kaloriferlilik-Isıtma 2912-Soğutma ve İklimlendirme 4485-Tesisat Teknolojisi ve İklimlendirme 3517-Tesisat Teknolojisi 3167-Tesisat Teknolojisi (Isıtma ve Doğalgaz) 3654-Tesisat Teknolojisi (Isıtma ve Sihhi Tesisat) 3152-Tesisat Teknolojisi (Isıtma ve Tesisat) 3152-Tesisat Tek. (Isıtma-Doğalgaz İç Tesisatçılığı) 3152-Tesisat Teknolojisi (Isıtma-Doğalgaz Şebeke Tesisatçılığı) 3167-Tesisat Teknolojisi (Isıtma-Doğalgaz Yakıcı Cihazları Bakım ve Onarımı) Doğalgaz ve Tesisatı Teknolojisi Gaz ve Tesisatı Teknolojisi İklimlendirme ve Soğutma Teknolojisi Yapı Tesisat Teknolojisi	2 2 2 2 2 2 2 2 2 2	5034-Yenilenebilir Enerji Teknolojileri Alternatif Enerji Kaynakları Teknolojisi Elektrik Enerjisi Üretim, İletim ve Dağıtımı	2 2
4767-Denizcilik (Su Ürünleri Üretimi) 2452-Su Ürünleri 2452-Su Ürünleri-İşleme 2452-Su Ürünleri-Üretme Su Ürünleri İşleme Teknolojisi	2		
3229-Büro Yönetimi ve Sekreterlik 3675-Büro Yönetimi 4966-Sağlık Hizmetleri Sekreterliği			

Tablo 6C

**Mesleki ve Teknik Ortaöğretim Kurumu Mezunlarının
Sınavsız Yerleşebilecekleri Ön Lisans Programları**

Bu tabloda, mesleki ve teknik ortaöğretim kurumlarının hangi alanlarından (renkli) mezun olanların ön lisans programlarından hangilerine (siyah renkli) Sınavsız Geçişle yerleştirilecekleri gösterilmiştir.

Ortaöğretim Alan Kodu ve Adı Yükseköğretim Ön Lisans Programları	Süre	Ortaöğretim Alan Kodu ve Adı Yükseköğretim Ön Lisans Programları	Süre
1491-Elektrik 1505-Elektrik-Elektronik 4238-Elektrik-Elektronik Teknolojisi 1511-Elektronik 4244-Endüstriyel Otomasyon Teknolojileri 1568-Endüstriyel Otomasyon Teknolojisi (Elektronik) 1568-Endüstriyel Elektronik 3785-Endüstriyel Otomasyon Tek. (Mekanik/Makine) 3785-Endüstriyel Mekanik 1987-Makine 4369-Makine Teknolojisi 3915-Mekatronik Nükleer Teknoloji ve Radyasyon Güvenliği	2	Okul Türü, İmam Hatip Lisesi/İmam Hatip Okulu/İmam Hatip Lisesi (Y. Dil Ağırlıklı) / Anadolu İmam Hatip Lisesi olanlar Çok Programlı Lisenin İmam Hatip Lisesi Programı / Anadolu İmam Hatip Lisesi Programı, Açıköğretim Lisesinin İmam Hatip Lisesi Programı İlahiyat	2
1725-Hayvan Sağlığı 5031-Hayvan Yetiştiriciliği 1945-Laborant 1725-Veteriner Sağlık 2755-Veteriner Sağlık Teknisyenliği 3889-Veteriner-Laboratuvar Hayvansal Üretim	2		
4113-Yiyecek İçecek Hizmetleri Gıda Teknolojisi	2		
Okul Türü, Sağlık Astsubay Hazırlama Okulu Olanlar Ameliyathane Hizmetleri Anestezi Çevre Sağlığı Diyaliz Elektronörofizyoloji İlk ve Acil Yardım Odyometri Ortopedik Protez ve Ortez Otopsi Yardımcılığı Patoloji Laboratuvar Teknikleri Perfüzyon Teknikleri Radyoterapi Tıbbi Dokümantasyon ve Sekreterlik Tıbbi Görüntüleme Teknikleri Tıbbi Laboratuvar Teknikleri Tıbbi Tanıtım ve Pazarlama	2 2 2 2 2 2 2 2 2 2 2 2 2 2 2 2 2 2 2 2		

Tablo 7
Okul Türleri ve Kodları

Kodu	Okul Türü	Kodu	Okul Türü
	Liseler	52199	LİMME Programı Uygulayan Ticaret Meslek Lisesi
11082	Akşam Lisesi	52052	Özel Ticaret Meslek Lisesi
11033	Anadolu Lisesi (Y. Dille Öğretim Yapan Resmi Liseler)	52011	Ticaret Meslek Lisesi
11074	Askeri Lise		Teknik Liseler
11058	Fen Lisesi	53032	Anadolu Gazetecilik Lisesi
80208	Güzel Sanatlar ve Spor Lisesi	53162	Anadolu Teknik Lisesi
11106	Lise, Özel Lise (Y. Dil Ağırlıklı Program Uygulayan Liseler)	53024	Anadolu Teknik Lisesi (Erkek Teknik)
11017	Lise (Resmi ve Gündüz Öğretimi Yapan Liseler)	53098	Anadolu Teknik Lisesi (Kız Teknik)
11099	Özel Akşam Lisesi	53154	Anadolu Tekstil Teknik Lisesi (Erkek Teknik)
11066	Özel Fen Lisesi	53113	Anadolu Tekstil Teknik Lisesi (Kız Teknik)
11025	Özel Lise	53049	İnşaat Teknik Lisesi
80216	Özel Güzel Sanatlar ve Spor Lisesi	53057	Kimya Teknik Lisesi
80062	Polis Koleji	53065	Meteoroloji Teknik Lisesi
11122	Sosyal Bilimler Lisesi	53073	Motor Teknik Lisesi
11139	Spor Lisesi	53146	Özel Anadolu Teknik Lisesi
11041	Yabancı Dille Öğretim Yapan Özel Lise / Özel Anadolu Lisesi	53016	Teknik Lise (Erkek Teknik)
	Açıköğretim Liseleri	53081	Teknik Lise (Kız Teknik)
20032	Endüstri Meslek Lisesi Programı	53138	Tekstil Teknik Lisesi (Erkek Teknik)
20065	İmam Hatip Lisesi Programı	53121	Tekstil Teknik Lisesi (Kız Teknik)
20049	Kız Meslek Lisesi Programı	53105	Ziraat Teknik Lisesi
20024	Lise Programı		Endüstri Meslek Liseleri
20057	Ticaret Meslek Lisesi Programı	54175	Ağaç ve Metal İşleri Meslek Lisesi
	Çok Programlı Liseler	54167	Anadolu Gazetecilik Meslek Lisesi
30069	Anadolu İmam Hatip Lisesi Programı	54029	Anadolu Meslek Lisesi
30085	Anadolu Meslek Lisesi Programı	54183	Anadolu Tekstil Meslek Lisesi
30117	Anadolu Teknik Lisesi Programı (Erkek Teknik)	54207	Denizcilik Endüstri Meslek Lisesi
30036	Endüstri Meslek Lisesi Programı	54045	Denizcilik ve Su Ürünleri Meslek Lisesi
30069	İmam Hatip Lisesi Programı	54012	Endüstri Meslek Lisesi
30044	Kız Meslek Lisesi Programı	54134	Erkek Sanat Enstitüsü
30028	Lise Programı	54053	Gemi Yapı Meslek Lisesi
30077	Lise Programı (Yabancı Dil Ağırlıklı)	54061	Kimya Meslek Lisesi
30125	Sağlık Meslek Lisesi Programı	54191	LİMME Programı Uygulayan Endüstri Meslek Lisesi
30109	Teknik Lise Programı (Erkek Teknik)	54078	Matbaa Meslek Lisesi
30093	Teknik Lise Programı (Kız Teknik)	54086	Motor Meslek Lisesi
30052	Ticaret Meslek Lisesi Programı	54126	Ortopedik Özürlüler Meslek Lisesi
	Güzel Sanatlar Liseleri	54215	Özel Anadolu Meslek Lisesi
40015	Anadolu Güzel Sanatlar Lisesi	54223	Özel Meslek Lisesi
40023	Güzel Sanatlar Lisesi	54142	Tekstil Meslek Lisesi
	Öğretmen Liseleri	54094	Yapı Meslek Lisesi
50027	Anadolu Öğretmen Lisesi		Kız Meslek Liseleri
50872	Özel Anadolu Öğretmen Lisesi	55041	Anadolu Hazır Giyim ve Deri Hazır Giyim M. L.
50019	Öğretmen Lisesi	55025	Anadolu Meslek Lisesi (Kız Teknik)
50035	Öğretmen Okulu-Köy Enstitüsü	55171	Anadolu Moda Tasarımı Meslek Lisesi
	İmam Hatip Liseleri	55188	Anadolu Seramik Meslek Lisesi
51023	Anadolu İmam Hatip Lisesi	55211	Anadolu Süs Bitkileri Meslek Lisesi
51015	İmam Hatip Lisesi	55066	Anadolu Tekstil Meslek Lisesi
51048	İmam Hatip Lisesi (Yabancı Dil Ağırlıklı)	55203	Anadolu Terzilik Meslek Lisesi
51031	İmam Hatip Okulu	55147	Büro Yönetimi ve Sekreterlik Anadolu M. L. (Kız Tek.)
	Ticaret Meslek Liseleri	55114	Geleneksel Türk Sanatları Meslek L. (Kız Teknik)
52044	Akşam Ticaret Meslek Lisesi	55139	İç Mimarlık ve Restorasyon Anadolu M. L. (Kız Tek.)
52036	Anadolu Dış Ticaret Meslek Lisesi		
52028	Anadolu Ticaret Meslek Lisesi		

Tablo 7
Okul Türleri ve Kodları

Kodu	Okul Türü	Kodu	Okul Türü
55106	Kız Enstitüsü		Sekreterlik Meslek Liseleri
55074	Kuaforluk Meslek Lisesi	58022	Anadolu Sekreterlik Meslek Lisesi
55196	LİMME Programı Uygulayan Meslek L. (Kız Tek.)	58014	Sekreterlik Meslek Lisesi
55017	Meslek Lisesi (Kız Teknik)		Astsubay Hazırlama Okulları
55228	Özel Anadolu Meslek Lisesi (Kız Teknik)	59019	Deniz Astsubay Hazırlama Okulu
55033	Özel Meslek Lisesi (Kız Teknik)	59027	Elektronik Astsubay Hazırlama Okulu
55082	Seramik Meslek Lisesi	59035	Jandarma Astsubay Hazırlama Okulu
55163	Süs Bitkileri Meslek Lisesi	59043	Kara Astsubay Hazırlama Okulu
55058	Tekstil Meslek Lisesi	59051	Mızıka Astsubay Hazırlama Okulu
55099	Terzilik Meslek Lisesi	59068	Sağlık Astsubay Hazırlama Okulu
55155	Turizm Anadolu Meslek Lisesi (Kız Teknik)	59076	Teknik Astsubay Hazırlama Okulu
55122	Uygulamalı Sanatlar Anadolu Meslek L. (Kız Teknik)		Diğer Meslek Liseleri
	Sağlık Meslek Liseleri	80013	Adalet Meslek Lisesi
56127	Anadolu Sağlık Meslek Lisesi	80038	Anadolu Denizcilik Meslek Lisesi
56038	Çevre Sağlığı Meslek Lisesi	80168	Anadolu İletişim Meslek Lisesi
56095	Hayvan Sağlığı Memurları Meslek Lisesi	80127	Anadolu Mahalli İdareler Meslek Lisesi
56054	Hemşirelik Meslek Lisesi	80151	Anadolu Meteoroloji Meslek Lisesi
56119	Laborant Meslek Lisesi	80176	Anadolu Tapu Kadastro Meslek Lisesi
56046	Laboratuvar Sağlık Meslek Lisesi	80192	Anadolu Tarım Meslek Lisesi
56079	Ortopedik Cihaz ve Protez Teknisyen Okulu	80135	Demiryolu Meslek Lisesi
56135	Özel Anadolu Sağlık Meslek Lisesi	80021	Denizcilik Meslek Lisesi
56062	Özel Hemşirelik Meslek Lisesi	80046	Ev Ekonomisi Meslek Lisesi
56021	Özel Sağlık Meslek Lisesi	80184	İşitme Engelliler Meslek Lisesi
56087	Sağlık Bilimleri Koleji	80102	Konservatuvar
56013	Sağlık Meslek Lisesi	80119	Mahalli İdareler Meslek Lisesi
56102	Veteriner Sağlık Meslek Lisesi	80054	Maliye Meslek Lisesi
56102	Veteriner Sağlık Teknisyenleri Meslek Lisesi	80143	Meteoroloji Meslek Lisesi
	Otelcilik ve Turizm Meslek Liseleri	80079	Spor Meslek Lisesi
57059	Anadolu Aşçılık Meslek Lisesi	80087	Tapu Kadastro Meslek Lisesi
57026	Anadolu Otelcilik ve Turizm Meslek Lisesi	80095	Tarım (Ziraat) Meslek Lisesi
57197	LİMME Programı Uygulayan Otelcilik ve Turizm Meslek Lisesi	91005	Diğer (Bu kodu işaretleyenler belli okul türlerine tanınan ayrıcalıklardan yararlanamazlar.)
57018	Otelcilik ve Turizm Meslek Lisesi		
57067	Özel Anadolu Otelcilik ve Turizm Meslek Lisesi		
57034	Özel Otelcilik ve Turizm Meslek Lisesi		

Tablo 8

Ortaöğretim Kurumlarındaki Alanlar ve Kodları

Kodu	Alan	Kodu	Alan	Kodu	Alan
4951	Acil Sağlık Hizmetleri	3428	Dekoratif Sanatlar	1155	Gıda Kontrol ve Analizleri
3523	Acil Tıp Teknisyenliği	4197	Deniz Araçları Yapımı	3455	Gıda Teknolojisi
1024	Adalet	3722	Deniz Astsubay Hazırlama Okulu	1663	Giyim
1018	A-Grubu (Ticaret Lisesi Fen)	3387	Deniz Turizmi	1663	Giyim Teknolojisi
1039	Ağaç İşleri	1381	Deniz ve Liman İşletme	4265	Giyim Üretim Teknolojisi
3544	Ağırlama ve Gıda Teknolojisi	4773	Denizcilik (Balıkçı Gemisi Kaptanlığı)	1678	Giyim ve Ev Aksesuarları
4134	Ahşap Teknolojisi	4725	Denizcilik (Gemi Elektronik ve Haberleşme)	4903	Görsel İştisel Tek. ve Medya Yapımı
3681	Ahşap Yat İnşaa	4731	Denizcilik (Gemi Otomasyonu)	5027	Görsel Sanatlar
4856	Aile ve Tüketici Bilimleri	4752	Denizcilik (Gemi Yönetimi)	1684	Grafik
4856	Aile ve Tüketici Hizmetleri	4746	Denizcilik (Makine Zabıtlığı)	1684	Grafik Sanatlar
1045	Alt Yapı	4767	Denizcilik (Su Ürünleri Üretimi)	3978	Grafik Tasarım
1045	Alt Yapı(İnşaat)	4788	Denizcilik (Yat Kaptanlığı)	4271	Grafik ve Fotoğraf /Fotoğraf ve Grafik
2844	Anadolu İmam Hatip Lisesi	1369	Deri Konfeksiyon	1699	Güverte
1051	Anestezi	3084	Deri Teknolojisi	1704	Güverte-Avlama
1051	Anestezi Teknisyenliği	1369	Deri-Hazır Giyim	4286	Güzellik ve Saç Bakımı Hizmetleri
4987	Anestezi ve Reanimasyon	1396	Dış Ticaret	4292	Halkla İlişkiler ve Organizasyon Hizmetleri
3942	Animatörlük	1401	Dil ve Edebiyat	3811	Halkla İlişkiler ve Tanıtım
4149	Araç Yapım ve Tamiri	4993	Dış Protez	4862	Harita-Tapu-Kadastro
1072	Aşçılık	1416	Dış Protez Teknisyenliği	1719	Harita ve Kadastro
3791	Ayakkabı Teknolojisi	1422	Dizgi	4306	Hasta ve Yaşlı Hizmetleri
4155	Ayakkabı ve Saracıye Teknolojisi	1437	Dokuma	1725	Hayvan Sağlığı
1093	Ayakkabıcılık	1443	Döküm	5031	Hayvan Yetiştiriciliği
4161	Bahçecilik	4217	Döküm Teknolojisi	3119	Hazır Giyim
1107	Bankacılık	1443	Dökümcülük	1746	Hemşirelik
3559	Baskı (Ofset Baskı-Tipo Baskı)	3434	Döşemecilik	3826	Heykel
1113	Beden	3963	Düz Örgü (Triko)	3214	Hidrolik ve Pnömatik
1128	Besin Endüstrisi	1464	Ebelik	3214	Hidrolik ve Pnömatik Teknolojisi
1134	Besin Endüstrisi-İşleme	3606	Ebelik-Hemşirelik	3984	Host ve Hosteslik
1155	Besin Kontrol ve Analizleri	1479	Edebiyat	1752	Hukuk Sekreterliği
1149	Besin Teknolojisi	1485	Eğitim Araçları	3235	İç Mekân Düzenleme
1149	Besin Teknolojisi Gıda Kontrol ve Analizleri	4223	Eğlence Hizmetleri	3235	İç Mekân Tasarımı
1155	Besin Teknolojisi-Besin Kontrol ve Analizleri	1547	El Sanatları	3497	İletişim
1161	Besin Teknolojisi-Kurum Beslenmesi	1547	El Sanatları Teknolojisi/El Sanatları ve Teknolojisi	3523	İlk Yardım ve Acil Bakım Teknisyenliği
1176	Besin Teknolojisi-Pastacılık	1547	El Sanatları ve Çiçek	2844	İmam Hatip Lisesi
1589	Beslenme ve Ev Yönetimi	4898	El Sanatları ve Seramik	2844	İmam Hatip Lisesi (Y.D.A.)
1197	Bilgi İşlem	1532	El ve Makine Nakışları	2844	İmam Hatip Okulu
1202	Bilgisayar	1491	Elektrik	1767	İnşaat
3957	Bilgisayar Destekli Endüstriyel Modelleme	4595	Elektrik Tesisat ve Pano Monitörlüğü	4312	İnşaat Teknolojisi
3015	Bilgisayar Donanım	1505	Elektrik-Elektronik	1773	İnşaat-Üst Yapı
1217	Bilgisayar İşletimi	4238	Elektrik-Elektronik Teknolojisi	1788	İplik
1217	Bilgisayar İşletimi Teknisyenliği	1526	Elektromekanik Taşıyıcılar	1788	İplikçilik
3853	Bilgisayar Programcılığı	1511	Elektronik	1808	İş Makineleri
3021	Bilgisayar Yazılım	3324	Emlak Komisyonculuğu	1808	İş Makineleri Bakım ve Onarım
3868	Bilgisayarlı Muhasebe	1553	Endüstriyel Boya ve Dekorasyon	1808	İş Makineleri Operatörlüğü
3036	Bilgisayarlı Nümerik Kontrol (CNC)	3104	Endüstriyel Boyacılık	1814	İşletme
4176	Bilişim Teknolojileri	1443	Endüstriyel Döküm	1814	İşletmecilik (Demiryolu)
4182	Biyomedikal Cihaz Teknolojileri	1568	Endüstriyel Elektronik	4945	İtfaiyecilik ve Yangın Güvenliği
3318	Borsa Hizmetleri	3785	Endüstriyel Mekanik	1829	İzabe
1223	Boya Apre	4244	Endüstriyel Otomasyon Teknolojileri	3737	Jandarma Astsubay Hazırlama Okulu
3696	Boya Teknolojisi	1568	Endüstriyel Otomasyon Teknolojisi (Elektronik)	2618	Kadın Terziliği
2892	Boya-Baskı-Desen	3785	Endüstriyel Otomasyon Teknolojisi (Mekanik/Makine)	1835	Kalıp
1238	Büro Hizmetleri	4107	Enstrüman (Çalgı) Yapım	1835	Kalıpçılık
3675	Büro Yönetimi	2618	Erkek Terziliği	2583	Kalite Kontrol (Tekstil)
3229	Büro Yönetimi ve Sekreterlik	1574	Ev Ekonomisi	2838	Kara Astsubay Hazırlama Okulu
2969	Cam İşlemciliği	3847	Ev Ekonomisi (Ev Ekonomisi Meslek Lisesi)	3339	Kat Hizmetleri
1244	Cer (Demiryolu)	1678	Ev ve Giyim Aksesuarları	3999	Kesim (Tekstil Konfeksiyon)
1903	Cilt Bakımı ve Güzellik	1589	Ev Yönetimi	1856	Kimya
1903	Cilt Bakımı ve Kuaförlük	1589	Ev Yönetimi ve Beslenme	4327	Kimya Teknolojisi
1259	Cilt ve Serigrafi	1595	Fen	3057	Klasik Ciltçilik
1259	Ciltleme ve Serigrafi	1595	Fen Bilimleri	1862	Klasik Fen
2948	Çay Teknolojisi	1595	Fen Bilimleri	4547	Konaklama
1265	Çevre Sağlığı	1609	Fotoğraf ve Klişe	4333	Konaklama Hizmetleri
1265	Çevre Sağlığı Teknisyenliği	3805	Fotoğrafçılık	4348	Konaklama ve Seyahat Hizmetleri
1271	Çini Desinatörlüğü	4259	Gaz Dağıtım	3119	Konfeksiyon
1271	Çini Desinatörlüğü (Süslemecilik)	1615	Gazetecilik	3701	Konfeksiyon Makineleri Bakım ve Onarım
1286	Çinicilik ve Seramik	1621	Gemi Elektronik ve Haberleşme	3256	Konservasyon
1286	Çinicilik ve Seramik (Dekorlama)	3449	Gemi İnşaa	2906	Kontrol ve Enstrümantasyon Tek.
1286	Çinicilik ve Seramik (Şekillendirme)	1636	Gemi Makineleri	1883	Kooperatifçilik
1292	Çocuk Gelişimi	1642	Gemi Yapımı	1903	Kuaförlük/Kuaförlük-Cilt Bakımı ve Epilasyon
1292	Çocuk Gelişimi ve Bakımı	1657	Genel Hizmetler (Demiryolu)	1918	Kuaförlük/Kuaförlük-Saç Bakımı ve Yapımı
1292	Çocuk Gelişimi ve Eğitimi	3283	Genel Kültür	4354	Kuru Temizleme
1306	Değirmencilik	2823	Genel Ziraat	1161	Kurum Beslenmesi
1547	Dekoratif El Sanatları	1155	Gıda Analizi		
1327	Dekoratif Resim				

Tablo 8

Ortaöğretim Kurumlarındaki Alanlar ve Kodları

Kodu	Alan	Kodu	Alan	Kodu	Alan
1924	Kuyumculuk	4568	Radyo Sinema ve Televizyon	2603	Telekomünikasyon
3393	Kuyumculuk Takı Tasarımı	3277	Radyo Televizyon /Radyo-Televizyon	2618	Terzilik
4003	Kuyumculuk Teknolojisi	2253	Radyoloji	2645	Tesis İşletmeciliği
1939	Kütüphanecilik	2253	Radyoloji Teknisyenliği	3517	Tesisat Teknolojisi
1945	Laborant	2268	Radyoloji ve Tedavi Laboratuvarı	3167	Tesisat Tek.(Isıtma ve Doğalgaz)
1951	Laboratuvar	4437	Raylı Sistemler Teknolojisi	3654	Tesisat Tek. (Isıtma ve Sıhhi Tesisat)
4877	Laboratuvar Hizmetleri	4814	Raylı Sistemler Teknolojisi (Raylı Sistemler Elektrik-Elektronik)	3152	Tesisat Tek. (Isıtma ve Tesisat)
1951	Laboratuvar Teknisyenliği	4808	Raylı Sistemler Teknolojisi (Raylı Sistemler İnşaat)	3152	Tesisat Teknolojisi (Isıtma-Doğalgaz İç Tesisatçılığı)
3131	Lastik Teknolojisi	4829	Raylı Sistemler Teknolojisi (Raylı Sistemler İşletme)	3152	Tesisat Teknolojisi (Isıtma-Doğalgaz Şebeke Tesisatçılığı)
1972	Maden	4794	Raylı Sistemler Teknolojisi (Raylı Sistemler Makine)	3167	Tesisat Teknolojisi (Isıtma-Doğalgaz Yakıcı Cihazları Bakım ve Onarımı)
3345	Mahalli İdareler	2274	Reproduksiyon ve Klşe	4485	Tesisat Teknolojisi ve İklimlendirme
1987	Makine	2295	Resepsiyon	2651	Tesisler (Demiryolu)
3874	Makine-Tarım Teknolojisi	2295	Resepsiyon (Ön Büro)	2666	Tesviye
2933	Makine Model	2289	Resim	5006	Tıbbi Laboratuvar
1993	Makine Ressamlığı	2749	Resim (Anadolu Kız M. L, Kız M. L)	3538	Tıbbi Sekreterlik
3909	Makine (Tarım Meslek Lisesi)	2309	Restorasyon	2672	Tıp Elektronikliği
4369	Makine Teknolojisi	4883	Sağlık	2687	Tıp Sekreterliği
2006	Maliye	3612	Sağlık Astsubay Hazırlama Okulu	2693	Ticaret
2012	Matbaa	4966	Sağlık Hizmetleri Sekreterliği	2871	Ticaret Liselerini Alan Ayrımı
2012	Matbaa Teknolojisi	2315	Sağlık Memurluğu		Olmadığı Dönemde Bitirenler
2012	Matbaacılık	3298	Sanat	2707	Tipo Baskı
2033	Matematik	4589	Sanat (Bale-Dans)	2707	Tipo Baskı Serigrafı
3915	Mekatronik	3627	Sanat (Müzik)	4039	Triko Desen
3173	Mermer Teknolojisi	3633	Sanat (Resim)	4045	Triko Konfeksiyon
3173	Mermer Teknolojisi (Süsleme Taşçılığı)	4574	Sanat (Sinema-Televizyon)	3366	Trikotaj
2048	Metal İşleri	3764	Sanat (Tiyatro)	4051	Tur Operatörlüğü
4375	Metal Teknolojisi	4443	Sanat ve Tasarım	2713	Turizm
2054	Metalurji	2399	Sanayi Boyacılığı ve Uyg. Tekniği	3482	Turizm Endüstrisi Servis Hizmetleri
2054	Metalurji (Demir Çelik Metalurjisi)	4024	Satış Yönetimi ve Reklamcılık	3303	Türkçe-Matematik
2054	Metalurji Teknolojisi	32321	Sekreterlik	4924	Türkçe ve Matematik-Sosyal Bilimler
2069	Meteoroloji	2336	Seramik	3669	Uçak Bakım Tek. ve Gövde Motor
2859	Mızık Astsubay Hazırlama Okulu	2342	Seramik Sanatı	3669	Uçak Bakım Teknisyenliği ve Havayolu Teknisyenliği (Gövde Motor)
2075	Mikroteknik	4458	Seramik ve Cam Teknolojisi	4841	Uçak Bakım (Uçak Elektronikliği)
2081	Mobilya ve Dekorasyon	2357	Servis	4835	Uçak Bakım (Uçak Gövde Motor)
4972	Mobilya ve İç Mekân Tasarımı	3208	Servis Hizmetleri	2927	Uçak Bakımı Tekn. ve Elektronikliği
3241	Moda (Giysi) Tasarım	3208	Seyahat Acentacılığı	2927	Uçak Bakımı ve Elektronikliği
2096	Moda Resmi	4464	Seyahat İşletmeciliği	2927	Uçak Elektronikliği
3241	Moda Tasarım	2378	Sıhhi Tesisat	2728	Uçak Motorları
2101	Model	2384	Sıhhi Tesisat-Kaloriferlik-Isıtma	2734	Uçak Motorları Bakım ve Onarımı
2101	Modelcilik	2399	Sinai Boya	4505	Ulaştırma Hizmetleri
2122	Monitörlük	2404	Sınıf Öğretmenliği	2749	Uygulamalı Resim (Anadolu Kız Meslek L./Kız Meslek L.)
2137	Motor	3351	Sigortacılık	1773	Üst Yapı
2137	Motor (Benzinli)	4532	Sigortacılık ve Risk Yönetimi	1773	Üst Yapı-İnşaat
2137	Motor (Dizel)	2912	Soğutma ve İklimlendirme	3889	Veteriner-Laboratuvar
4381	Motorlu Araçlar Teknolojisi	2425	Sosyal Bilimler	1725	Veteriner Sağlık
2143	Muhasebe	2431	Sosyal Bilimler ve Edebiyat	2755	Veteriner Sağlık Teknisyenliği
4918	Muhasebe, Finansman ve Pazarlama	2446	Spor	2761	Yabancı Dil
4396	Muhasebe ve Finansman	2452	Su Ürünleri	2776	Yapı
2158	Mutfak	2452	Su Ürünleri-İşleme	2776	Yapı (Kâgir-Ahşap)
2164	Müzik	2452	Su Ürünleri-Üretim	2797	Yapı Ressamlığı
4401	Müzik Aletleri Yapımı	3373	Süs Bitkileri	2776	Yapıcılık
2179	Nakış	3648	Süsleme Taşçılığı	3832	Yaşlı Hizmetleri
3036	Nümerik Kontrollü Makineler (CNC)	3063	Şekillendirme ve Desenleme	3779	Yat Kaptanlığı
2185	Ofset Baskı	2494	Tabii Bilimler	5034	Yenilenebilir Enerji Teknolojileri
2185	Ofset Baskı Serigrafı	2508	Tapu Kadastro	4113	Yiyecek İçecek Hizmetleri
4553	Organizasyon Hizmetleri	2514	Tarım	2802	Yol (Demiryolu)
2191	Ortopedik Cihaz ve Protez Tekn.	3874	Tarım Teknolojisi	2817	Yönetim ve Ticaret Sekreterliği
5012	Ortopedik Protez ve Ortez	3565	Tasarım Teknolojisi	4066	Yuvarlak Örgü (Penye)
4018	Otel İşletmeciliği	3565	Tasarım ve Teknolojisi	3758	Zabıt Katipliği
2205	Otelcilik ve Turizm	2535	Tekstil	4093	Zeytin Teknolojisi
2211	Otomatik Kumanda	2541	Tekstil Boya-Apre	2823	Ziraat
4416	Otomotiv Teknolojisi	2892	Tekstil Boya-Baskı-Desen	9009	Diğer (Belli alanlara tanınan ayrıcalıklardan yararlanamazlar.)
2865	Öğretmen Okulu (Köy Enstitüsü Dahil)	1437	Tekstil Dokuma	9008	Alan Ayrımı Olmayanlar (2012-2013 öğretim yılından itibaren alan ayrımı olmadan bir ortaöğretim kurumundan mezun olan/mezun olacak adaylar bu kodu kullanacaklardır.)
2295	Ön Büro	1788	Tekstil İplik		
3571	Örgü Teknolojisi	1788	Tekstil İplikçilik		
2598	Örme	2583	Tekstil Kalite Kontrol		
3366	Örme Hazır Giyim	3586	Tekstil (Konfeksiyon)		
2598	Örme Teknolojisi	2598	Tekstil Örme		
1176	Pastacılık	3146	Tekstil (Örme Teknolojisi)		
4526	Pazarlama	3188	Tekstil Tasarımı		
4422	Pazarlama ve Perekende	4479	Tekstil Teknolojisi		
2232	Petrokimya	4939	Tekstil Tekn. (Tekstil Mekatroniği)		
3895	Peyzaj				
3476	Plastik İşleme				
2247	Plastik Sanatlar				
3476	Plastik Teknolojisi				
3262	Proses				

MİLLÎ EĞİTİM BAKANLIĞINDAN DUYURU

2014-2015 Eğitim-Öğretim yılında Bakanlığımızca (Tablo 4'de MEB sütunu) belirlenen programlara, ilk beş tercihinde kazanan binbeşyüz (1500) öğrenciye burs verilecektir. Anadolu öğretmen lisesi mezunu olup bu branşları seçip te kontenjana giremeyenler de kontenjana bağlı kalımsız bursluluk hakkında yararlandırılacaktır.

Bakanlığımız bursu, 06/03/2004 tarih ve 25394 sayılı Resmî Gazete'de yayımlanan 5102 sayılı Kanun ve bu Kanun uyarınca yürürlüğe konulan Yönetmelik çerçevesinde Yüksek Öğrenim Kredi ve Yurtlar Kurumu Genel Müdürlüğüne ödenecektir. 2014-2015 eğitim öğretim yılında burs almaya hak kazanan öğrenciler, Yüksek Öğrenim Kredi ve Yurtlar Kurumu Genel Müdürlüğüne ilan edilecektir.

Üniversitelere göre kontenjan dağılımı, Bakanlığımızca belirlenen öğretmen yetiştiren yüksek öğretim programlarının karşısında (Tablo 4'de MEB sütunu) gösterilmiştir.

Burs verilecek öğrencilerde aşağıda belirtilen şartlar aranacaktır.

1. Türkiye Cumhuriyeti vatandaşı olmak,
2. 22 yaşını geçmemiş olmak (1992 ve sonraki yıllarda doğmuş olmak),
3. Bu sınavın yapıldığı yıl ve daha sonraki yıllarda Mahkeme Kararı ile yaş küçültme işlemi yapmamış olmak,
4. ÖSYS tercih bildirim formunda öğretmen yetiştiren yüksek öğretim kurumlarının Millî Eğitim Bakanlığınca belirlenen programlarını ilk beş tercihi arasında seçmiş ve bu programa (burs verilmesi planlanan branşların olduğu eğitim fakültelerinin listesi ÖSYM tarafından Bakanlığımıza bildirildiği tarihten sonra açılan bölümlere yerleşenler, kontenjan ayrılmayan programları kazanan veya kontenjan ayrılmış olmakla birlikte ikinci öğretim kapsamında olan öğrenciler, açık öğretim kapsamında bulunanlar, Türkiye dışındaki devlet üniversitelerine yerleşen öğrenciler, Ek yerleştirmeye yerleşen öğrenciler, özel yetenek sınavı ile yerleşen öğrenciler ve özel üniversitelere yerleşen öğrenciler hariç) kesin kaydını yaptırmış olmak,
5. Memuriyete atanmasına engel olacak nitelikte hükümlülüğü bulunmamak,
6. ÖSYM'ce yapılan puan sıralamasına göre, kaydolduğu program için Millî Eğitim Bakanlığınca belirlenen kontenjana girmiş olmak, bu programa giren Anadolu Öğretmen Lisesi mezunları için ise kontenjan sınırı aranmayacaktır.

T.C. YÜKSEKÖĞRETİM KURULU BAŞKANLIĞINDAN DUYURU

2014-2015 öğretim yılında kendi imkanlarıyla yurt dışında yükseköğrenim görmek isteyenlerin, öğrenim görmek istedikleri yükseköğretim kurumlarının Yükseköğretim Kurulu Başkanlığınca (YÖK) tanınıp tanınmadığına ilişkin <http://www.yok.gov.tr> internet adresinden veya Denklik Bilgi Edinme, YÖK Başkanlığı Bilkent/Ankara adresinden bilgi almaları, Yurtdışı Yükseköğretim Diplomaları Denklik Yönetmeliği'ni incelemeleri yararlarına olacaktır. Diploma denklik başvurusunda istenecek belgelere YÖK'ün <http://www.yok.gov.tr> internet adresinden ulaşılabilecektir.

Yurt dışında öğrenime başlayan öğrencilerden, Türkiye'deki üniversitelere yatay geçiş başvurularında ÖSYS sonucu veya aşağıda belirtilen muadil sayılan belgeler aranacaktır. Bu adayların yurt dışında öğrenime başladıkları yılda ÖSYS'ye girmiş olmaları, ön lisans programları için YGS'de ilgili puan türünde 140 veya daha fazla, lisans programları için LYS'de ilgili puan türünde 180 veya daha fazla puan almaları şartı aranacaktır.

SAT 1 (Minimum 1000 puan)
ACT (Minimum 21 Puan)
Abitur
Fransız Bakaloryası
GCE A Level Sertifikası (Minimum 2 ders)
Uluslar arası Bakalorya (International Baccalaureat IB)
Avusturya Matura Diploması (Matura Reifezeugnis)
İtalya Maturita Diploması (Diploma di Maturita)

Yurt dışındaki yükseköğretim kurumlarına özel yetenek sınavı sonuçlarına göre kayıt olan öğrencilerin yurt içindeki yükseköğretim kurumlarına yatay geçiş başvurularının değerlendirilmesinde üniversiteler özel yetenek sınavı yapabilecektir.

Yurt dışındaki yükseköğretim kurumlarında öğrenim göreceğ öğrencilerin öğrenciliklerini tanıtmaları, Millî Eğitim Bakanlığı veya yurt dışı temsilciliklerimizde öğrenci dosyası açtırmaları ve vize almaları gerekmektedir.

ANADOLU ÜNİVERSİTESİ BATI AVRUPA AÇIKÖĞRETİM PROGRAMLARI

Dört yıllık Uluslararası İlişkiler, İlahiyat (Fransa), Kamu Yönetimi, İktisat, İşletme, Sosyoloji, Türk Dili ve Edebiyatı bölümleri ile iki yıllık Dış Ticaret, Halkla İlişkiler ve Tanıtım, İlahiyat, Turizm ve Otel İşletmeciliği ön lisans programlarına Batı Avrupa Ülkelerinden birinde geçerli oturma izni bulunup Yükseköğretime Geçiş Sınavı (YGS) sonucuna göre başarılı bulunan adaylar kabul edilmektedir. Programa kayıtlı öğrencilere ders kitapları ve televizyon programlarını içeren video kasetlerinden oluşan öğretim malzemeleri gönderilmekte ve belli merkezlerde Akademik Danışmanlık Hizmetleri verilmektedir. Sınavlar, Batı Avrupa ülkelerinde 11 merkezde, Türkiye’de ise 2 merkezde yapılmaktadır. Programlar hakkında ayrıntılı bilgi almak için, aşağıdaki adres ve telefon numaralarından birine başvurulabilir.

Anadolu Üniversitesi
Açıköğretim Fakültesi
Batı Avrupa Programları
Eskişehir Bürosu
26470 Eskişehir/TÜRKİYE
Tel: 222-335 05 81/ 2675 Fax: 222-335 06 33

Anadolu Üniversitesi
Batı Avrupa İrtibat Bürosu
Friesenplatz 13
50672 Köln/DEUTSCHLAND
Tel : +49 221-511044-45-46
Faks: +49 221-521149

2205-YURT İÇİ LİSANS BURS PROGRAMI (2014)

Uluslararası Bilim Olimpiyatlarında ülkemizi temsil eden takımlarda yer alan, Ulusal Bilim Olimpiyatlarında madalya alan, TÜBİTAK tarafından gönderildiği Uluslararası Proje Yarışmalarında birincilik, ikincilik ya da üçüncülük kazanan, ÖSYM Başkanlığınca yapılan Lisans Yerleştirme Sınavı (LYS) sonucunda MF puan türünde ilk 10.000 kişi arasında yer alarak **Matematik, Fizik, Kimya, Biyoloji** bölümlerine yerleşen ve Uluslararası Bilim Olimpiyatlarında veya Uluslararası Proje Yarışmasında dereceye girenlerden sınavsız yerleşme hakkını kullanan veya [Ölçme, Seçme ve Yerleştirme Merkezi](#) (ÖSYM) tarafından yapılan **Lisans Yerleştirme Sınavında MF** puan türünde ilk 10.000 kişi arasında yer alan öğrencilerden **Matematik, Fizik, Kimya, Biyoloji** bölümleri haricinde bir bölüme kayıt yaptırıp, **Matematik, Fizik, Kimya, Biyoloji** bölümlerinden herhangi birinde **çift anadal programı (ÇAP)**’nda öğrenim gören öğrencilere lisans bursu verilir. Uluslararası Bilim olimpiyatlarında ülkesini temsil ederek dereceye giren ve lisans eğitimini Türkiye’de yapacak olan uluslararası öğrencilere de burs verilir.

TÜBİTAK’ın yurt içi lisans bursiyeri olup da lisans öğrenimini normal süresinde başarıyla tamamlayan öğrenciler, TÜBİTAK tarafından o yıl ilan edilen yurt içi lisansüstü burs programlarının başvuru ve burs verilme koşullarını sağladıkları takdirde yurt içi lisansüstü bursiyeri olabilirler.

BAŞVURU KOŞULLARI

Bursiyer olabilmek için aşağıdaki şartlardan birinin gerçekleşmesi gereklidir:

A. Uluslararası Bilim Olimpiyatları Takımlarına Girenler için Bursiyer Olabilme Koşulları:

1. T.C. Vatandaşı öğrenciler için;

- Ortaöğrenimi sırasında, TÜBİTAK’ın ülkemiz adına katılmakta olduğu Uluslararası Bilim Olimpiyatlarında ülkemizi temsil eden takımlarda yer almak ve ortaöğrenimini bitirdikten sonra gireceği ilk lisans yerleştirme sınavı (LYS) sonucunda üniversitemizin bu olimpiyat alanlarıyla ilgili bölümlerinden/programlarından birine kayıt yaptırmak (bu alanlarla ilgili bölümler/programlar her yıl ÖSYS Kılavuzu’nda yer almaktadır),
- Uluslararası Bilim Olimpiyatlarında altın, gümüş veya bronz madalya alıp sınavsız yerleştirilme hakkını kazanmak ve üniversitemizin bu olimpiyat alanlarıyla ilgili bölümlerinden/ programlarından birine kayıt yaptırmak (bu alanlarla ilgili bölümler/programlar her yıl ÖSYS Kılavuzu’nda yer almaktadır).

2. Uluslararası Öğrenciler için;

- Türkiye Cumhuriyeti vatandaşı olmamak (çifte vatandaşlık da dahil),
- Uluslararası Bilim Olimpiyatlarında ülkelerini temsil eden takımlarda yer alarak dereceye girmek,
 - Ülkemizde yarışma alanlarıyla ilgili bölümlerde lisans öğrenimi yapmak istediğine ilişkin başvuruda bulunmak (bu alanlarla ilgili bölümler/programlar her yıl ÖSYS Kılavuzu’nda yer almaktadır).

B. Uluslararası Proje Yarışmalarında Dereceye Girenler için Bursiyer Olabilme Koşulları:

- T.C. vatandaşı olmak,
- TÜBİTAK tarafından her yıl düzenlenen Ortaöğretim Öğrencileri Araştırma Projeleri Yarışması sonucunda, TÜBİTAK tarafından gönderildiği Uluslararası Proje Yarışmalarında ülkemiz adına yarışmak ve bu yarışmalarda yarıştıkları alanda birincilik, ikincilik ya da üçüncülük alarak sınavsız yerleştirilme hakkını kazanmak ve ortaöğrenimini bitirdikten sonra gireceği ilk lisans yerleştirme sınavı (LYS) sonucunda veya sınavsız yerleştirilme hakkından yararlanarak üniversitemizin bu yarışma alanlarıyla ilgili bölümlerinden/programlarından birini kazanarak kayıt yaptırmak (bu alanlarla ilgili bölümler/programlar her yıl ÖSYS Kılavuzu’nda yer almaktadır).

C. Ulusal Bilim Olimpiyatlarında Dereceye Girenler için Bursiyer Olabilme Koşulları:

- T.C. vatandaşı olmak,
- TÜBİTAK tarafından her yıl düzenlenen Ulusal Bilim Olimpiyatları’nın 2. Aşama Sınavları’na katılarak, bu sınavlar sonucunda madalya almak ve ortaöğrenimini bitirdikten sonra gireceği ilk lisans yerleştirme sınavı (LYS) sonucunda üniversitemizin bu yarışma alanlarıyla ilgili bölümlerinden/programlarından birini kazanarak kayıt yaptırmak (bu alanlarla ilgili bölümler/programlar her yıl ÖSYS Kılavuzu’nda yer almaktadır).

Ç. Lisans Yerleştirme Sınavı (LYS) sonucuna göre bursiyer olabilme koşulları:

- T.C. vatandaşı olmak,
- LYS sonucunda, gireceği bölümün gerektirdiği puan türü esas olmak üzere yapılan sıralamada; MF puan türünde ilk 10.000 kişi arasında yer alarak **Biyoloji, Fizik, Kimya, Matematik** bölümlerinden birine ÖSYM tarafından yapılan **ilk yerleştirme** sonucunda yerleştirilmek suretiyle kayıt yaptırmak.

D. Çift anadal programına kayıt yaptıranlar için bursiyer olabilme koşulları:

- T. C. vatandaşı olmak,
- Uluslararası Bilim Olimpiyatlarında veya Uluslararası Proje Yarışmasında dereceye girenlerden sınavsız yerleşme hakkını kullanan veya ÖSYM tarafından yapılan **Lisans Yerleştirme Sınavında MF** puan türünde ilk 10.000 kişi arasında yer alan öğrencilerden **Matematik, Fizik, Kimya, Biyoloji** bölümleri haricinde bir bölüme kayıt yaptırıp, **Matematik, Fizik, Kimya, Biyoloji** bölümlerinden herhangi birinde **çift anadal programı (ÇAP)**’nda kayıt yaptırmak.

Aynı şartları sağlayan 2013 yılı ve öncesinde lisans eğitimine başlamış olan öğrenciler de programa başvurabilir.

Öğrenciler Yurt İçi Lisans Burs Programından sadece bir kez, yararlanabilirler. Program kapsamında daha önce desteklenen öğrenciler başvuramazlar.

BAŞVURU DÖNEMİ VE YÖNTEMİ

BAŞVURU DÖNEMİ

Başvurular 1 Eylül-15 Ekim 2014 tarihleri arasında <http://e-bideb.tubitak.gov.tr> internet adresinden yapacaktır.

Program hakkında ayrıntılı bilgi <http://www.tubitak.gov.tr/bideb/2205> adresinde yer almaktadır.

POLİS AKADEMİSİ BAŞKANLIĞI GÜVENLİK BİLİMLERİ FAKÜLTESİ

2014 YILI BAŞVURU ŞARTLARI VE SINAV BİLGİLERİ

2014–2015 eğitim-öğretim yılında, Polis Akademisi Başkanlığı Güvenlik Bilimleri Fakültesi'ne 75 erkek öğrenci sınavla alınacaktır. Emniyet teşkilatı personeli şehit veya vazife malullerinin erkek çocukları ile Türk Silahlı Kuvvetleri personeli şehit, muharip ve malul gazi erkek çocuklarının ise giriş şartlarını taşımaları ve sınavda yeterli puanı almaları durumunda, 75 kişilik kontenjanın dışında tutularak kabul edileceklerdir.

ADAYLARDA ARANAN ŞARTLAR

- 1- Türkiye Cumhuriyeti vatandaşı olmak
- 2- Evli, boşanmış ve/veya nikâhsız yaşıyor olmamak,
- 3- Lise ve dengi okul mezunu olmak,
- 4- Sınavın yapıldığı yılın 1 Ekim (dahil) tarihi itibarı ile 22 yaşından gün almamış olmak (**01 Ekim 1993 tarihinden sonra doğmuş olmak**) 18 yaşını tamamladıktan sonra yaptırılan yaş düzeltmelerinde önceki yaşa göre işlem yapılır.
- 5- Boy ölçüsü, beden kitle endeksi ile sağlık yönünden, 4/8/2003 tarihli ve 25189 sayılı Resmî Gazete'de yayımlanan Emniyet Teşkilatı Sağlık Şartları Yönetmeliği'nde yer alan sağlık koşullarını taşımak,
- 6- Herhangi bir eğitim-öğretim kurumundan disiplinsizlik nedeniyle çıkarılmamış olmak,
- 7- Fakültenin eğitime başlama tarihinde askerlikle ilişkisi bulunmamak,
- 8- Lisans eğitimine alınacak lise mezunları için 2014 LYS sınavı (**TM-1, TM-2, TM-3, MF-1, MF-2, MF-3, MF-4, TS-1, TS-2**) puan türlerinin herhangi birinden (**340**) ham puan, Emniyet Teşkilatı personeli şehit veya vazife malullerinin erkek çocukları ile Türk Silahlı Kuvvetleri personeli şehit, muharip ve malul gazi erkek çocukları için ise yine aynı puan türlerinin herhangi birinden (**306**) ham puan veya daha yukarı puan almış olmak,
- 9- Bağımlılık derecesinde alkol, kumar alışkanlığı bulunmamak, uyuşturucu veya psikoaktif maddeler hiç kullanmamış olmak,
- 10- Genelev, birleşmeevi, randevuevi, tek başına fuhuş yapılan konut ve benzeri yerlerde aracılık ve bekleyicilik türünden bir işi bulunmamak, genel ahlaka aykırı oyun, temsil, film, video band, teyp kaseti, vcd, şarkı sözü ve teknolojinin gelişimi ile ortaya çıkan zararlı yayın, yayım ve benzeri işlerde çalışmaktan dolayı hakkında idari yaptırım ile adli soruşturma ve kovuşturma devam ediyor olmamak veya bu işler nedeniyle hüküm giymemiş olmak, bu sayılan suçlardan herhangi birinin uzlaşma yoluyla sonuçlandırılmamış veya yine bu suçlardan herhangi biriyle ilgili olarak mahkemece hükmün açıklanmasının geri bırakılmasına karar verilmemiş olmak ya da başka bir tedbire çevrilmemiş olmak,
- 11- Yasadışı ideolojik amaçlı faaliyetlere, anarşi ve terör eylemleri ile bu tür toplantı, yürüyüş ve mitinglere katılmamış, desteklememiş, katılmamış olmak,
- 12- 26/09/2004 tarihli ve 5237 sayılı Türk Ceza Kanununun 53'üncü maddesinde belirtilen süreler geçmiş olsa bile; üst sınırı bir yıl veya daha fazla hapis cezası öngörülen kasten işlenmiş suçlar ile 14/07/1965 tarihli ve 657 sayılı Devlet Memurları Kanununun 48/A-5 inci maddesinde sayılan suçlardan dolayı,
 - a) Affa uğramış veya yasaklanmış haklar geri verilmiş olsa dahi mahkûmiyeti bulunmamak,
 - b) Hükmün açıklanmasının geri bırakılmasına karar verilmemiş olmak,
 - c) Devam etmekte olan bir kovuşturma bulunmamak veya kovuşturması uzlaşma ile neticelenmemiş olmak,
- 13- Kamu haklarını kullanmaktan yoksun bırakılmamış olmak,
- 14- Başvuru tarihinde herhangi bir siyasi partiye veya siyasi partilerin yan kuruluşlarına ve diğer organlarına üye bulunmamak,

BAŞVURU SIRASINDA İSTENEN BELGELER

- 1- Sınav Başvuru Dilekçesi, (Müracaat aşamasında adaylara doldurtulacaktır.)
- 2- 2 adet vesikalık fotoğraf,
- 3- Diploma veya bitirme belgesinin aslı veya arkalı önlü olmak üzere kurumca onaylı örneği,
- 4- Sabıka kaydı olmadığına dair yazılı beyanı, (Müracaat aşamasında adaylara doldurtulacaktır.)
- 5- Nüfus kayıt ve ikametgah bilgilerine dair yazılı beyanı, (Müracaat aşamasında adaylara doldurtulacaktır)
- 6- Herhangi bir siyasi partiye veya siyasi parti kollarına üye olmadığına dair yazılı beyanı, (Müracaat aşamasında adaylara doldurtulacaktır)
- 7- Polis Akademisi Döner Sermaye İşletmesi Halkbank Gölbaşı/Ankara Şubesi TR 26 0001 2009 3850 0080 000016 nolu hesabına 50 TL (Elli Türk Lirası) sınav ücretinin yatırıldığına dair banka dekontu (Dekontta açıklama olarak başvuru sahibinin adının ve TC kimlik numarasının yazılması zorunludur, Örn; "***** TC kimlik nolu Ahmet CAN adına Güvenlik Bilimleri Fakültesi sınav ücreti")
- 8- Emniyet Teşkilatı personeli şehit veya vazife malullerinin çocuklarından Genel Müdürlükçe, Türk Silahlı Kuvvetleri personeli şehit, muharip ve malul gazi çocuklarından ise Genelkurmay Başkanlığınca düzenlenecek olan şehitlik, vazife malullük, muharip ve malul gazilik belgesi.

BAŞVURU ŞEKLİ VE SINAV TARİHLERİ

Yukarıda belirlenen şartları taşıyan adaylar için başvuru şekli ve sınav tarihleri Lisans Yerleştirme Sınavı (LYS) sonuçları açıklandıktan sonra www.pa.edu.tr internet adresinden ilan edilecektir.

T.C.
GENÇLİK VE SPOR BAKANLIĞI
Yüksek Öğrenim Kredi ve Yurtlar Kurumu Genel Müdürlüğünden
DUYURU

2014-2015 öğretim yılında bir yükseköğretim programına yerleşecek öğrencilerin yurt, burs ve öğrenim kredisi başvuruları hakkında detaylı bilgi, yerleştirme sonuçları açıklandıktan sonra YURTKUR'un www.kyk.gov.tr internet adresi üzerinden alınacaktır.

Yurt, burs ve öğrenim kredisi müracaat sonuçları ile yapılacak işlemler www.kyk.gov.tr internet adresinden duyurulacaktır.

BURS

Yükseköğrenim gören başarılı ve ihtiyaç sahibi Türk vatandaşı öğrencilere karşılıksız verilen maddi destektir.

ÖĞRENİM KREDİSİ

Yükseköğrenim gören gençlerin, sosyal ve kültürel gelişmelerini kolaylaştırmak amacıyla geri ödemeli olarak verilen maddi destektir.

Öğrenim kredisi öğrencilerin devam ettikleri yükseköğretim kurumlarının normal öğrenim süresince ödenir.

Öğrenciye normal öğrenim süresince verilen miktarlara Devlet İstatistik Enstitüsü Yurt İçi Üretici Fiyat Endeksindeki (Yİ-ÜFE) artışlar uygulanarak hesaplanacak miktarın ilave edilmesi ile toplam borç tespit edilir.

Öğrenciler borçlarını; öğrenim gördüğü öğretim kurumunun normal öğrenim süresinin bitiminden itibaren iki yıl sonra başlamak üzere, kredi aldığı kadar sürede aylık taksitler halinde ödemek zorundadırlar.

YURT

Kurum yurdu bulunan il/ilçeleri YURTKUR'un www.kyk.gov.tr internet adresinden öğrenebilirsiniz.

YURLARLA İLGİLİ BİLGİ ALMAK İÇİN

T.C. Gençlik ve Spor Bakanlığı
Kredi ve Yurtlar Kurumu Genel Müdürlüğü
Yurt İdare ve İşletme Daire Başkanlığı
Söğütözü Mah. 2176. Sok. No: 25 Çankaya / ANKARA
Tel: 0 (312) 551 60 00 (30 Hat)
Faks: 0 (312) 551 65 60
Çağrı Merkezi: 444 1 961

YURTIÇİ VE YURTDIŞI BURS VE KREDİ İLE İLGİLİ BİLGİ ALMAK İÇİN

T.C. Gençlik ve Spor Bakanlığı
Kredi ve Yurtlar Kurumu Genel Müdürlüğü
Kredi Daire Başkanlığı
Söğütözü Mah. 2176. Sok. No: 25 Çankaya / ANKARA
Tel: 0 (312) 551 60 00 (30 Hat)
Faks: 0 (312) 551 65 59
Çağrı Merkezi: 444 1 961

İKİNCİ ÖĞRETİM ÜCRETLERİ (31 Ağustos 2013 tarihli ve 28751 sayılı Resmi Gazete)

Konservatuvar / Fakülte / Yüksekokul			Konservatuvar / Fakülte / Yüksekokul		
Adı	Öğrenci Katkısı	İkinci Öğretim Ücreti	Adı	Öğrenci Katkısı	İkinci Öğretim Ücreti
Tıp Fakültesi	591 TL		İnsani ve Sosyal Bilimler Fak.		
Dış Hekimliği Fakültesi	494 TL		İnsan ve Toplum Bilimleri Fak.	284 TL	1.027 TL
Eczacılık Fakültesi			Sosyal ve Beşeri Bilimler Fak.		
Veteriner Fakültesi	386 TL	2.134 TL	Fen-Edebiyat Fakültesi (Edebiyat ve Sosyal Programlar)		
Fizik Tedavi ve Rehabilitasyon Prog. Tıbbi Biyolojik Bilimler Programı	281 TL	2.134 TL	İletişim Bilimleri Fakültesi	284 TL	962 TL
Teknik Eğitim Fakültesi	281 TL	1.147 TL	İletişim Fakültesi		
İTÜ İşletme Fakültesi Müh.	402 TL		Açıköğretim Fakültesi	71 TL	
Mühendislik Fakültesi			Yabancı Dil Destek Birimleri		
Havacılık ve Uzun Bil. Fakültesi			Yabancı Dil Hazırlık Sınıfları		
Mimarlık Fakültesi			Yabancı Dil Hazırlık Okulları		
Mimarlık ve Tasarım Fakültesi			Devlet Konservatuvarı	589 TL	4.268 TL
Mühendislik-Mimarlık Fakültesi			Sivil Havacılık Yüksekokulu	470 TL	4.268 TL
Mühendislik ve Teknoloji Fak.			Ev Ekonomisi Yüksekokulu		
Mühendislik ve Doğa Bil. Fak.			Mesleki Teknoloji Yüksekokulu	227 TL	1.923 TL
İnşaat Fakültesi			Tütün Ekspertizi Yüksekokulu		
Bilgisayar Bilişim Fakültesi	387 TL	1.529 TL	Bankacılık ve Sigorta Y.O.		
Makine Fakültesi			Beden Eğitimi ve Spor Y.O.		
Maden Fakültesi			Endüstriyel Sanatlar Y.O.		
Elektrik-Elektronik Fakültesi			Fizik Tedavi ve Rehabilitasyon Y.O.		
Kimya Metalurji Fakültesi			Hemşirelik Yüksekokulu		
Orman Fakültesi			Ulaştırma ve Lojistik Y.O.		
Yer Bilimleri Fakültesi			Uygulamalı Tek. ve İşl. Y.O.		
Tarım Bil. ve Teknolojileri Fak.			Tapu Kadastro Y.O.		
Teknoloji Fakültesi			İlahiyat Meslek Yüksekokulu		
Uçak ve Uzun Bilimleri Fakültesi			Ormancılık Meslek Y.O.	190 TL	1.155 TL
Ziraat Fakültesi			Sağlık Yüksekokulları		
Ziraat ve Doğa Bil. Fakültesi			Spor Bilimleri Teknolojisi Y.O.		
Deniz Bilimleri Fakültesi			Takı Tek. ve Tasarımı Y. O.		
Denizcilik Fakültesi			Uygulamalı Bilimler Yüksekokulu		
Gemi İnşaatı ve Deniz Bilimleri Fak.	316 TL	1.924 TL	Engelliler Entegre Yüksekokulu	190 TL	1.924 TL
Gemi İnşaatı ve Denizcilik Fak.			Adalet Yüksekokulu		
Güzel Sanatlar Fakültesi			Meslek Yüksekokulları		
Güzel Sanatlar ve Tasarım Fak.			Sağlık Hizmetleri Meslek Y.O.		
Su Ürünleri Fakültesi			Sivil Havacılık Meslek Y.O.	190 TL	770 TL
Sanat ve Tasarım Fakültesi			Sosyal Bilimler Meslek Y.O.		
Tekstil Tek.ve Tasarım Fakültesi			Veteriner MYO		
Fen Fakültesi	284 TL	1.281 TL	Tapu Kadastro Meslek Y.O.		
Fen-Edebiyat Fak. (Fen Programı)			Maliye Meslek Y.O.		
Hukuk Fakültesi			Milli Saraylar ve Tarihi Yapılar M.Y.O.		
İktisadi ve İdari Bilimler Fakültesi			Teknik Bilimler Meslek Y.O.		
İktisat Fakültesi	313 TL	1.155 TL	Turizm İşletmeciliği ve Otelcilik Y.O.		
İşletme Fakültesi			Güzel Sanatlar MYO		
Siyasal Bilgiler Fakültesi			Turizm ve Otelcilik M.Y.O.		
Dil ve Tarih-Coğrafya Fakültesi			Turizm ve Otelcilik İşl. M.Y.O.		
Edebiyat Fakültesi			Uzaktan Eğitim Meslek Y.O.		
Eğitim Bilimleri Fakültesi			Deniz İşletmeciliği ve Yönetimi Y.O.	190 TL	962 TL
Eğitim Fakültesi			Denizcilik Y.O.		
Endüstriyel Sanatlar Eğitim Fak.			Denizcilik M.Y.O.		
İlahiyat Fakültesi	284 TL	1.027 TL			
İslami İlimler Fakültesi					
İnsani Bilimler ve Edebiyat Fak.					
Mesleki Eğitim Fakültesi					
Sağlık Bilimleri Fakültesi					
Spor Bilimleri Fakültesi					
Hemşirelik Fakültesi					
Ticaret Turizm Eğitim Fak.					
Turizm Fakültesi					

ÜNİVERSİTELERİN İNTERNET ADRESLERİ

ABANT İZZET BAYSAL ÜNİVERSİTESİ <http://www.ibu.edu.tr>
ABDULLAH GÜL ÜNİVERSİTESİ <http://www.agu.edu.tr>
ADANA BİLİM VE TEKNOLOJİ ÜNİVERSİTESİ <http://www.adanabtu.edu.tr>
ADIYAMAN ÜNİVERSİTESİ <http://www.adiyaman.edu.tr>
ADNAN MENDERES ÜNİVERSİTESİ <http://www.adu.edu.tr>
AFYON KOCATEPE ÜNİVERSİTESİ <http://www.aku.edu.tr>
AĞRI İBRAHİM ÇEÇEN ÜNİVERSİTESİ <http://www.aicuni.edu.tr>
AHI EVRAN ÜNİVERSİTESİ <http://www.ahievran.edu.tr>
AKDENİZ ÜNİVERSİTESİ <http://www.akdeniz.edu.tr>
AKSARAY ÜNİVERSİTESİ <http://www.aksaray.edu.tr>
AMASYA ÜNİVERSİTESİ <http://www.amasya.edu.tr>
ANADOLU ÜNİVERSİTESİ <http://www.anadolu.edu.tr>
ANKARA ÜNİVERSİTESİ <http://www.ankara.edu.tr>
ARDAHAN ÜNİVERSİTESİ <http://www.ardahan.edu.tr>
ARTVİN ÇORUH ÜNİVERSİTESİ <http://www.artvin.edu.tr>
ATATÜRK ÜNİVERSİTESİ <http://www.atauni.edu.tr>
BALIKESİR ÜNİVERSİTESİ <http://www.balikesir.edu.tr>
BARTIN ÜNİVERSİTESİ <http://www.bartın.edu.tr>
BATMAN ÜNİVERSİTESİ <http://www.batman.edu.tr>
BAYBURT ÜNİVERSİTESİ <http://www.bayburt.edu.tr>
BİLECİK ÜNİVERSİTESİ <http://www.bilecik.edu.tr>
BİNGÖL ÜNİVERSİTESİ <http://www.bingol.edu.tr>
BİTLİS EREN ÜNİVERSİTESİ <http://www.bitliseren.edu.tr>
BOĞAZIÇI ÜNİVERSİTESİ <http://www.boun.edu.tr>
BOZOK ÜNİVERSİTESİ <http://www.bozok.edu.tr>
BURSA TEKNİK ÜNİVERSİTESİ <http://www.btu.edu.tr>
BÜLENT ECEVİT ÜNİVERSİTESİ <http://www.karaelmas.edu.tr>
CELAL BAYAR ÜNİVERSİTESİ <http://www.bayar.edu.tr>
CUMHURİYET ÜNİVERSİTESİ <http://www.cumhuriyet.edu.tr>
ÇANAKKALE ONSEKİZ MART ÜNİVERSİTESİ <http://www.comu.edu.tr>
ÇANKIRI KARATEKİN ÜNİVERSİTESİ <http://www.karatekin.edu.tr>
ÇUKUROVA ÜNİVERSİTESİ <http://www.cukurova.edu.tr>
DİCLE ÜNİ. <http://www.dicle.edu.tr>
DOKUZ EYLÜL ÜNİVERSİTESİ <http://www.deu.edu.tr>
DÜMLÜPİNAR ÜNİ. <http://www.dumlupinar.edu.tr>
DÜZCE ÜNİVERSİTESİ <http://www.duzce.edu.tr>
EGE ÜNİVERSİTESİ <http://www.ege.edu.tr>
ERCIYES ÜNİVERSİTESİ <http://www.erciyes.edu.tr>
ERZİNCAN ÜNİVERSİTESİ <http://www.erzincan.edu.tr>
ERZURUM TEKNİK ÜNİVERSİTESİ <http://www.erzurum.edu.tr>
ESKİŞEHİR OSMANGAZİ ÜNİVERSİTESİ <http://www.ogu.edu.tr>
FIRAT ÜNİVERSİTESİ <http://www.firat.edu.tr>
GALATASARAY ÜNİVERSİTESİ <http://www.gsu.edu.tr>
GAZİ ÜNİVERSİTESİ <http://www.gazi.edu.tr>
GAZİANTEP ÜNİVERSİTESİ <http://www.gantep.edu.tr>
GAZİOSMANPAŞA ÜNİ. <http://www.gop.edu.tr>
GEBZE YÜKSEK TEKNOLOJİ ENSTİTÜSÜ <http://www.gyte.edu.tr>
GİRESUN ÜNİVERSİTESİ <http://www.giresun.edu.tr>
GÜMÜŞHANE ÜNİVERSİTESİ <http://www.gumushane.edu.tr>
HACETTEPE ÜNİVERSİTESİ <http://www.hacettepe.edu.tr>
HAKKARİ ÜNİVERSİTESİ <http://www.hakkari.edu.tr>
HARRAN ÜNİ. <http://www.harran.edu.tr>
HİTİT ÜNİVERSİTESİ <http://www.hitit.edu.tr>
İĞDIR ÜNİVERSİTESİ <http://www.igdir.edu.tr>
İNÖNÜ ÜNİVERSİTESİ <http://www.inonu.edu.tr>
İSTANBUL ÜNİVERSİTESİ <http://www.istanbul.edu.tr>
İSTANBUL TEKNİK ÜNİVERSİTESİ <http://www.itu.edu.tr>
İZMİR KATİP ÇELEBİ ÜNİVERSİTESİ <http://www.ike.edu.tr>
İZMİR YÜKSEK TEKNOLOJİ ENSTİTÜSÜ <http://www.iyte.edu.tr>
KAFKAS ÜNİVERSİTESİ <http://www.kafkas.edu.tr>
K.MARAŞ SÜTÇÜ İMAM ÜNİVERSİTESİ <http://www.ksu.edu.tr>
KARABÜK ÜNİVERSİTESİ <http://www.karabuk.edu.tr>
KARADENİZ TEKNİK ÜNİVERSİTESİ <http://www.ktu.edu.tr>
KARAMANOĞLU MEHMETBEY ÜNİVERSİTESİ <http://www.kmu.edu.tr>
KASTAMONU ÜNİVERSİTESİ <http://www.kastamonu.edu.tr>
KIRIKKALE ÜNİVERSİTESİ <http://www.kku.edu.tr>
KIRKLARELİ ÜNİVERSİTESİ <http://www.kirklareli.edu.tr>
KİLİS 7 ARALIK ÜNİVERSİTESİ <http://www.kilis.edu.tr>
KOCAELİ ÜNİVERSİTESİ <http://www.kocaeli.edu.tr>
MARDİN ARTUKLU ÜNİVERSİTESİ <http://www.artuklu.edu.tr>
MARMARA ÜNİVERSİTESİ <http://www.marmara.edu.tr>
MEHMET AKİF ERSOY ÜNİVERSİTESİ <http://www.mehmetakif.edu.tr>
MERSİN ÜNİVERSİTESİ <http://www.mersin.edu.tr>
MİMAR SİNAN GÜZEL SANATLAR ÜNİVERSİTESİ <http://www.msu.edu.tr>
MUĞLA ÜNİVERSİTESİ <http://www.mu.edu.tr>
MUSTAFA KEMAL ÜNİVERSİTESİ <http://www.mku.edu.tr>
MUŞ ALPARSLAN ÜNİVERSİTESİ <http://www.alparslan.edu.tr>
NAMIK KEMAL ÜNİVERSİTESİ <http://www.nku.edu.tr>
NEVŞEHİR ÜNİVERSİTESİ <http://www.nevsehir.edu.tr>
NİĞDE ÜNİVERSİTESİ <http://www.nigde.edu.tr>
ONDOKUZ MAYIS ÜNİVERSİTESİ <http://www.omu.edu.tr>
ORDU ÜNİVERSİTESİ <http://www.ordu.edu.tr>
ORTA DOĞU TEKNİK ÜNİVERSİTESİ <http://www.odtu.edu.tr>
OSMANİYE KORKUT ATA ÜNİ. <http://www.osmaniye.edu.tr>
PAMUKKALE ÜNİVERSİTESİ <http://www.pamukkale.edu.tr>
RECEP TAYYİP ERDOĞAN ÜNİVERSİTESİ <http://www.rize.edu.tr>
SAKARYA ÜNİVERSİTESİ <http://www.sakarya.edu.tr>
SELÇUK ÜNİVERSİTESİ <http://www.selcuk.edu.tr>
SİİRT ÜNİVERSİTESİ <http://www.siirt.edu.tr>
SİNOP ÜNİVERSİTESİ <http://www.sinop.edu.tr>
SÜLEYMAN DEMİREL ÜNİVERSİTESİ <http://www.sdu.edu.tr>
ŞIRNAK ÜNİVERSİTESİ <http://www.sirnak.edu.tr>
TRAKYA ÜNİVERSİTESİ <http://www.trakya.edu.tr>
TUNCELİ ÜNİVERSİTESİ <http://www.tunceli.edu.tr>
TÜRK-ALMAN ÜNİVERSİTESİ <http://www.tau.edu.tr>
UŞAK ÜNİVERSİTESİ <http://www.usak.edu.tr>
ULUDAĞ ÜNİVERSİTESİ <http://www.uludag.edu.tr>
YALOVA ÜNİVERSİTESİ <http://www.yalova.edu.tr>
YILDIRIM BEYAZIT ÜNİVERSİTESİ <http://www.ybu.edu.tr>
YILDIZ TEKNİK ÜNİVERSİTESİ <http://www.yildiz.edu.tr>
YÜZÜNCÜ YIL ÜNİVERSİTESİ <http://www.yyu.edu.tr>
GÜLHANE ASKERİ TIP AKADEMİSİ <http://www.gata.edu.tr>
ACIBADEM ÜNİVERSİTESİ <http://www.acibadem.edu.tr>
ATAŞEHİR ADIGÜZEL MESLEK YO <http://www.adiguzel.edu.tr>
ALANYA HAMDULLAH EMİN PAŞA ÜNİVERSİTESİ <http://www.ahep.edu.tr>
ATILIM ÜNİVERSİTESİ <http://www.atilim.edu.tr>
AVRASYA ÜNİVERSİTESİ <http://www.avrasya.edu.tr>
AVRUPA MESLEK YÜKSEKOKULU <http://www.avrupa.edu.tr>
BAHÇEŞEHİR ÜNİVERSİTESİ <http://www.bahcesehir.edu.tr>
BAŞKENT ÜNİVERSİTESİ <http://www.baskent.edu.tr>
BEYKENT ÜNİVERSİTESİ <http://www.beykent.edu.tr>
BEYKOZ LOJİSTİK MESLEK YÜKSEKOKULU <http://www.beykoz.edu.tr>
BEZM-İ ALEM VAKIF ÜNİVERSİTESİ <http://www.bezmialem.edu.tr>
BİRÜNİ ÜNİVERSİTESİ <http://www.biruni.edu.tr>
ÇAĞ ÜNİVERSİTESİ <http://www.cag.edu.tr>
ÇANKAYA ÜNİVERSİTESİ <http://www.cankaya.edu.tr>
DOĞUŞ ÜNİVERSİTESİ <http://www.dogus.edu.tr>
FATİH SULTAN MEHMET VAKIF ÜNİVERSİTESİ <http://www.fatihisultan.edu.tr>
FATİH ÜNİVERSİTESİ <http://www.fatih.edu.tr>
FARUK SARAÇ TASARIM MESLEK YO <http://www.faruksarac.edu.tr>
GAZİKENT ÜNİVERSİTESİ <http://www.gazikent.edu.tr>
GEDİK ÜNİVERSİTESİ <http://www.gedik.edu.tr>
GEDİZ ÜNİVERSİTESİ <http://www.gediz.edu.tr>
HALIÇ ÜNİVERSİTESİ <http://www.halic.edu.tr>
IŞIK ÜNİVERSİTESİ <http://www.isik.edu.tr>
İHSAN DOĞRAMACI BİLKENT ÜNİVERSİTESİ <http://www.bilkent.edu.tr>
İPEK ÜNİVERSİTESİ <http://www.ipek.edu.tr>
İSTANBUL 29 MAYIS ÜNİVERSİTESİ <http://www.29mayis.edu.tr>
İSTANBUL AREL ÜNİVERSİTESİ <http://www.arel.edu.tr>
İSTANBUL AYDIN ÜNİVERSİTESİ <http://www.aydin.edu.tr>
İSTANBUL BİLGİ ÜNİVERSİTESİ <http://www.ibun.edu.tr>
İSTANBUL BİLİM ÜNİVERSİTESİ <http://www.istanbulbilim.edu.tr>
İSTANBUL ESENYURT ÜNİVERSİTESİ <http://www.esenyurt.edu.tr>
İSTANBUL GELİŞİM ÜNİVERSİTESİ <http://www.gelisim.edu.tr>
İSTANBUL KAVRAM MESLEK YÜKSEKOKULU <http://www.ikmyo.edu.tr>
İSTANBUL KEMERBURGAZ ÜNİVERSİTESİ <http://www.ikbu.edu.tr>
İSTANBUL KÜLTÜR ÜNİVERSİTESİ <http://www.iku.edu.tr>
İSTANBUL MEDİPOL ÜNİVERSİTESİ <http://www.medipol.edu.tr>
İSTANBUL SABAHATTİN ZAİM ÜNİVERSİTESİ <http://www.iszu.edu.tr>
İSTANBUL ŞEHİR ÜNİVERSİTESİ <http://www.sehir.edu.tr>
İSTANBUL TİCARET ÜNİVERSİTESİ <http://www.iticu.edu.tr>
İZMİR EKONOMİ ÜNİVERSİTESİ <http://www.izmirekonomi.edu.tr>
İZMİR ÜNİVERSİTESİ <http://www.izmir.edu.tr>
KADİR HAS ÜNİVERSİTESİ <http://www.khas.edu.tr>
KAPADOKYA MESLEK YÜKSEKOKULU <http://www.kapadokya.edu.tr>
KOÇ ÜNİVERSİTESİ <http://www.ku.edu.tr>
KTO KARATAY ÜNİVERSİTESİ <http://www.karatay.edu.tr>
MALTEPE ÜNİVERSİTESİ <http://www.maltepe.edu.tr>
MELİKŞAH ÜNİVERSİTESİ <http://www.meliksah.edu.tr>
MEVLANA ÜNİVERSİTESİ <http://www.mevlana.edu.tr>
MURAT HÜDAVENDİGAR ÜNİVERSİTESİ <http://www.mhu.edu.tr>
NİŞANTAŞI ÜNİVERSİTESİ <http://www.nisantasimyo.edu.tr>
NUH NACİ YAZGAN ÜNİVERSİTESİ <http://www.nny.edu.tr>
OKAN ÜNİVERSİTESİ <http://www.okan.edu.tr>
ÖZYEGİN ÜNİVERSİTESİ <http://www.ozyegin.edu.tr>
PİRİ REİS ÜNİVERSİTESİ <http://www.pirireis.edu.tr>
PLATO MESLEK YÜKSEKOKULU <http://www.plato.edu.tr>
SABANCI ÜNİVERSİTESİ <http://www.sabanciuniv.edu.tr>
SANKO ÜNİVERSİTESİ <http://www.sanko.edu.tr>
SELAHATTİN EYYUBİ ÜNİVERSİTESİ <http://www.seu.edu.tr>
SÜLEYMAN ŞAH ÜNİVERSİTESİ <http://www.ssu.edu.tr>
ŞİFA ÜNİVERSİTESİ <http://www.sifa.edu.tr>
TOBB EKONOMİ VE TEKNOLOJİ ÜNİ. <http://www.etu.edu.tr>
TOROS ÜNİVERSİTESİ <http://www.toros.edu.tr>
TURGUT ÖZAL ÜNİVERSİTESİ <http://www.turgutozal.edu.tr>
TÜRK HAVA KURUMU ÜNİVERSİTESİ <http://www.thku.edu.tr>
UFUK ÜNİVERSİTESİ <http://www.ufuk.edu.tr>
ULUSLARARASI ANTALYA ÜNİVERSİTESİ <http://www.antalya.edu.tr>
YAŞAR ÜNİVERSİTESİ <http://www.yasar.edu.tr>
YEDİTEPE ÜNİVERSİTESİ <http://www.yeditepe.edu.tr>
YENİ YÜZYIL ÜNİVERSİTESİ <http://www.yeniuyuzil.edu.tr>
ZİRVE ÜNİVERSİTESİ <http://www.zirve.edu.tr>
AKDENİZ KARPAZ ÜNİVERSİTESİ <http://www.akun.edu.tr>
DOĞU AKDENİZ ÜNİVERSİTESİ <http://www.emu.edu.tr>
GİRNE AMERİKAN ÜNİVERSİTESİ <http://www.gau.edu.tr>
GİRNE ÜNİVERSİTESİ <http://www.kyrenia.edu.tr>
LEFKE AVRUPA ÜNİVERSİTESİ <http://www.lefke.edu.tr>
ULUSLARARASI KIBRIS ÜNİVERSİTESİ <http://www.ciu.edu.tr>
YAKIN DOĞU ÜNİVERSİTESİ <http://www.neu.edu.tr>

