

B A R U

**BARTIN
ÜNİVERSİTESİ**

ÖĞRENCİ VERİLERİ

31.12.2024

Akademik Yıllara Göre Öğrenci Sayıları (31.12.2024)

AKADEMİK YILLARA GÖRE ÖĞRENCİ SAYILARI		
Akademik Yıl	Toplam Öğrenci Sayısı	Önceki Yıla Göre Değişim Oranı %
2015-2016	12765	16,39
2016-2017	14515	13,71
2017-2018	15944	9,84
2018-2019	16790	5,31
2019-2020	17420	3,75
2020-2021	18599	6,77
2021-2022	17920	-3,65
2022-2023	18512	3,30
2023-2024	18317	-1,05
2024-2025	17731	-3,20

Not: Veriler her akademik yıl başlangıcının **31 Aralık** tarihine aittir.

Akademik Yıllara Göre Öğrenci Sayıları

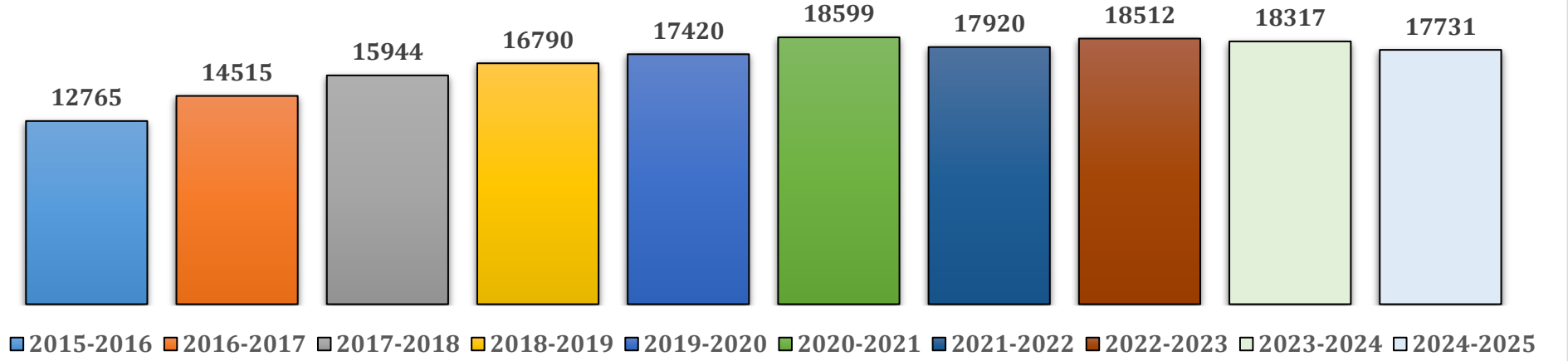

Akademik Yıllara Göre Öğrenci Sayılarındaki Değişim Oranı %

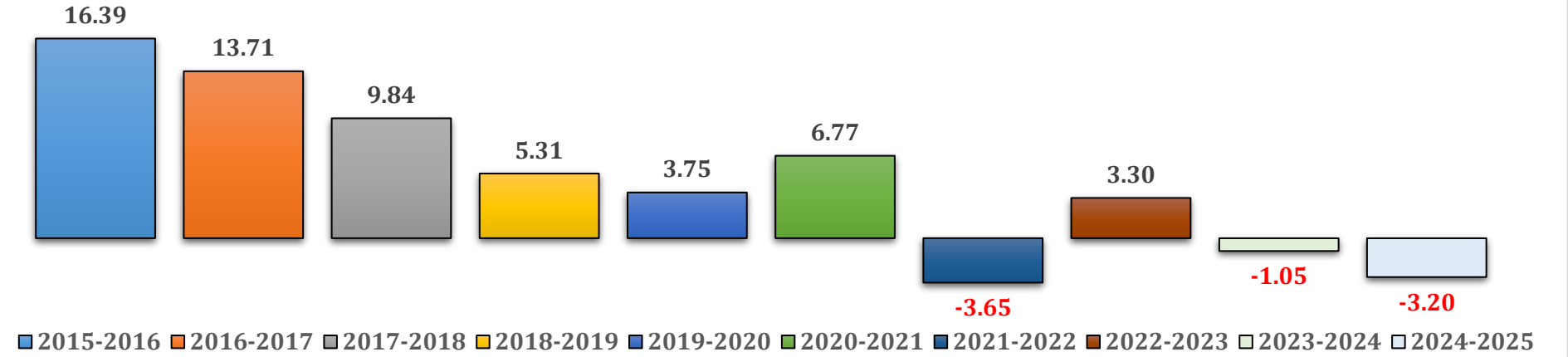

Üniversitemiz Kadın-Erkek Öğrenci Sayıları ve Oranları (31.12.2024)

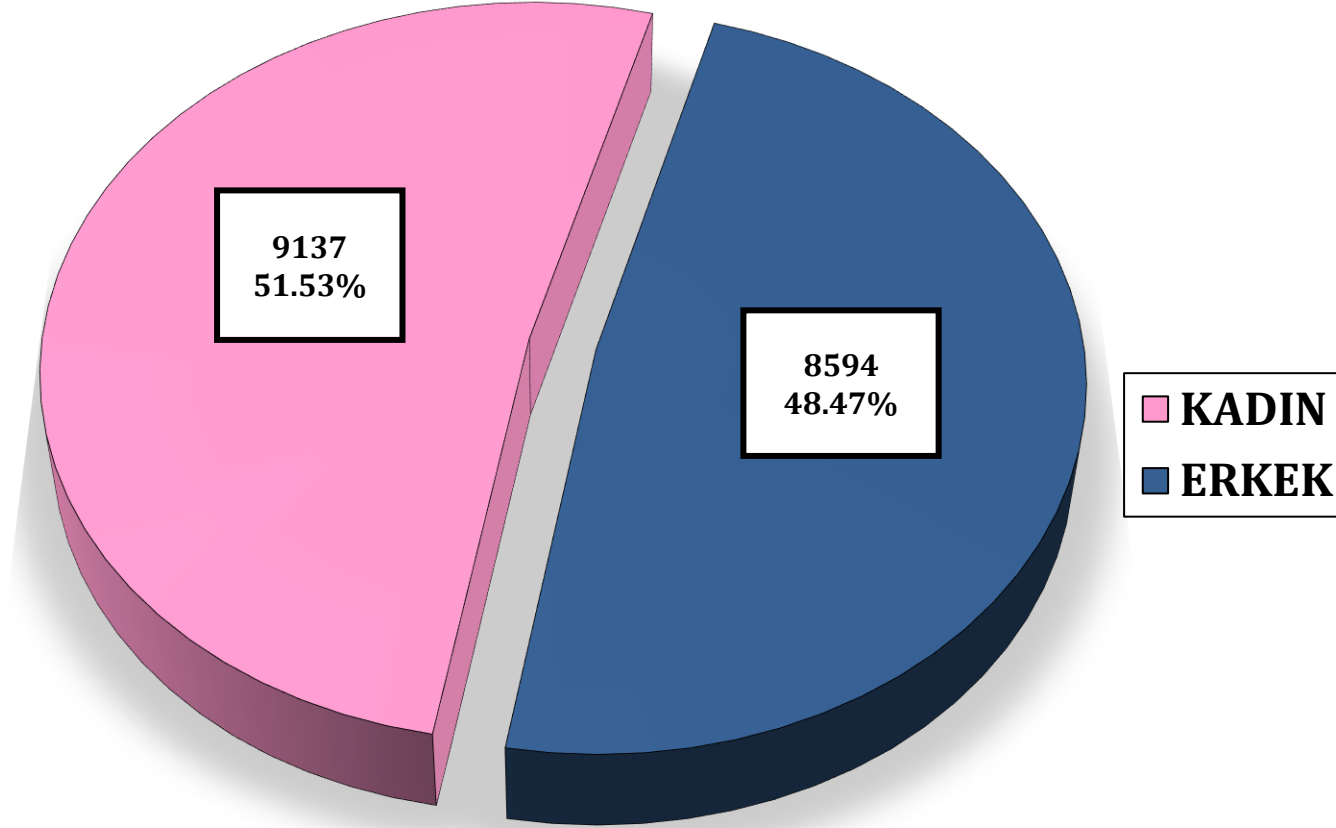

31.12.2024 tarihinde toplam öğrenci sayımız 17731'dir.

Yerleşkelere Göre Öğrenci Sayıları (31.12.2024)

Yerleşke Adı	Akademik Birim	Normal Öğretim		İkinci Öğretim		Uzaktan Öğretim		Toplam Öğrenci Sayısı		
		Kadın	Erkek	Kadın	Erkek	Kadın	Erkek	Kadın	Erkek	Toplam
AĞDACI YERLEŞKESİ	Bartın Meslek Yüksekokulu (Kurucaşile Yerleşkesi Programları Hariç)	835	1219	135	311	0	0	970	1530	2500
	Bartın Sağlık Hizmetleri Meslek	1311	528	460	363	0	0	1771	891	2662
	Bartın Orman Fakültesi	184	79	0	0	0	0	184	79	263
	Mühendislik, Mimarlık ve Tasarım Fakültesi (Peyzaj Mimarlığı Pr.)	127	63	0	0	0	0	127	63	190
	Sağlık Bilimleri Fakültesi	507	156	0	0	0	0	507	156	663
	Toplam	2964	2045	595	674	0	0	3559	2719	6278
KUTLUBEY YERLEŞKESİ	Edebiyat Fakültesi	1325	821	108	96	0	0	1433	917	2350
	Eğitim Fakültesi	1122	479	0	0	0	0	1122	479	1601
	Fen Fakültesi	378	483	0	0	0	0	378	483	861
	İktisadi ve İdari Bilimler Fakültesi	682	805	79	143	0	0	761	948	1709
	İslami İlimler Fakültesi	365	231	146	127	0	0	511	358	869
	Mühendislik, Mimarlık ve Tasarım Fakültesi (Peyzaj Mimarlığı Pr. Hariç)	270	852	2	18	0	0	272	870	1142
	Spor Bilimleri Fakültesi	244	523	24	83	0	0	268	606	874
	Lisansüstü Eğitim Enstitüsü	625	569	0	0	22	91	647	660	1307
	Toplam	5011	4763	359	467	22	91	5392	5321	10713
KURUCAŞİLE YERLEŞKESİ (Bartın Meslek Yüksekokulu)	Deniz ve Liman İşletmeciliği Pr.	87	294	0	0	0	0	87	294	381
	Gemi İnşaatı Pr.									
	Marina ve Yat İşletmeciliği Pr.									
	Turizm ve Seyahat Hizmetleri Pr.									
Toplam	87	294	0	0	0	0	87	294	381	
ULUS MYO YERLEŞKESİ	Ulus Meslek Yüksekokulu	204	155	0	0	0	0	204	155	359
	Toplam	204	155	0	0	0	0	204	155	359
Genel Toplam		8266	7257	954	1141	22	91	9242	8489	17731

Akademik Birim Bazında Kadın-Erkek-Toplam Öğrenci Sayıları (31.12.2024)

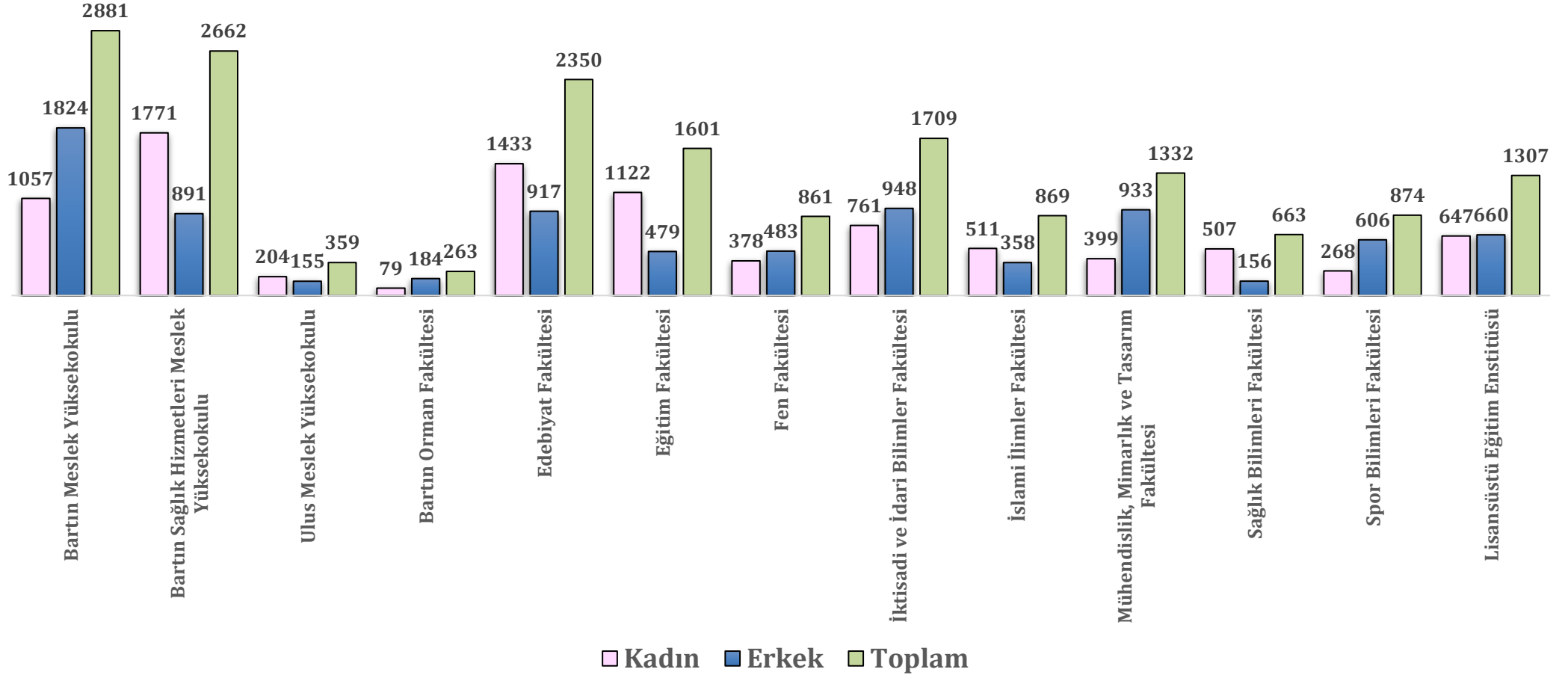

Akademik Birim Bazında Öğrenci Sayıları Dağılımı (31.12.2024)

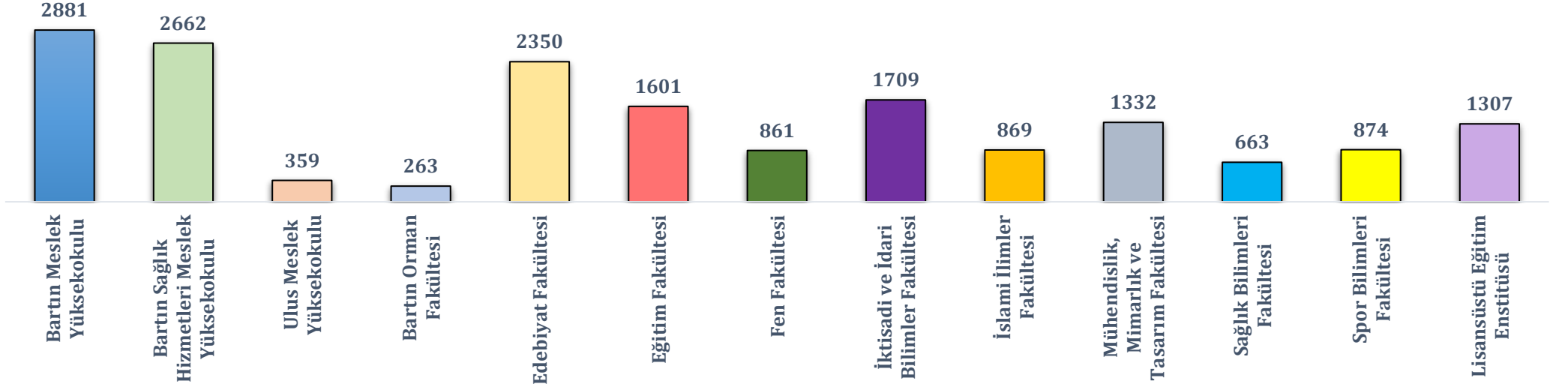

Akademik Birim Bazında Öğrenci Oranları (31.12.2024)

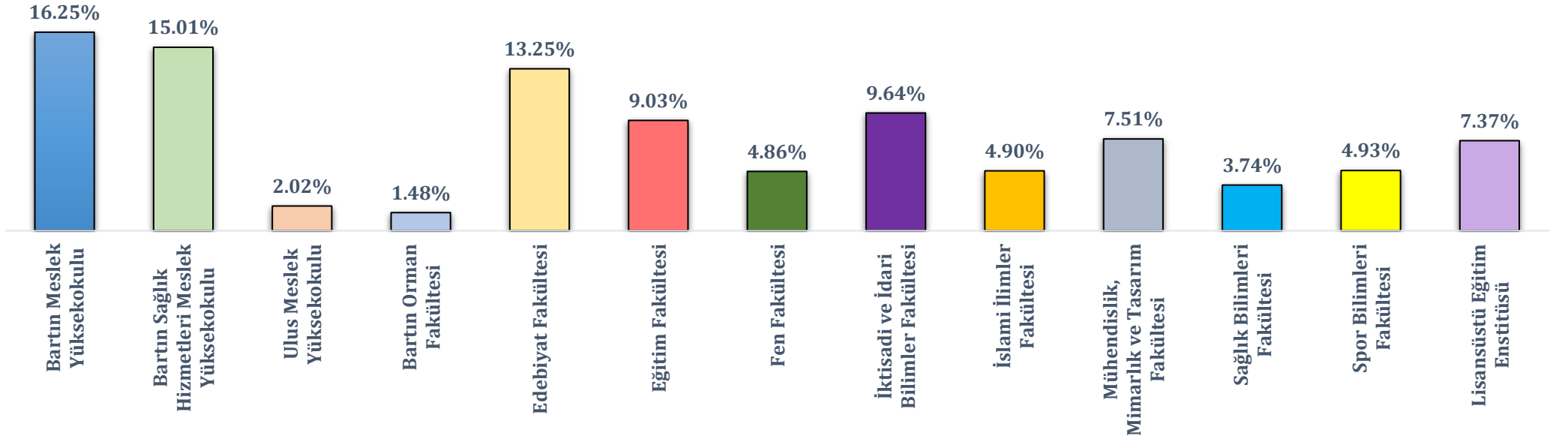

Tablo 34. Uluslararası Öğrenci Sayıları (31.12.2024)

AKADEMİK BİRİM	Kadın Öğrenci Sayısı	Erkek Öğrenci Sayısı	Toplam Öğrenci Sayısı
Bartın Meslek Yüksekokulu	46	77	123
Bartın Sağlık Hizmetleri Meslek Yüksekokulu	31	14	45
Ulus Meslek Yüksekokulu	1	2	3
Bartın Orman Fakültesi	5	10	15
Edebiyat Fakültesi	89	43	132
Eğitim Fakültesi	83	28	111
Fen Fakültesi	58	136	194
İktisadi ve İdari Bilimler Fakültesi	101	239	340
İslami İlimler Fakültesi	11	18	29
Mühendislik, Mimarlık ve Tasarım Fakültesi	58	314	372
Sağlık Bilimleri Fakültesi	91	48	139
Spor Bilimleri Fakültesi	3	42	45
Lisansüstü Eğitim Enstitüsü	37	73	110
GENEL TOPLAM	614	1044	1658

Uyruklarına Göre Uluslararası Öğrenci Sayıları (31.12.2024)

Sıra	Uyruk	Kadın	Erkek	Toplam	Sıra	Uyruk	Kadın	Erkek	Toplam	Sıra	Uyruk	Kadın	Erkek	Toplam	
1	AFGANİSTAN	12	45	57	26	GÜNEY AFRİKA	1	0	1	51	SUDAN	5	18	23	
2	ALMANYA	8	2	10	27	GÜRCİSTAN	1	0	1	52	SURİYE	15	37	52	
3	AVUSTRALYA	1	0	1	28	HOLLANDA	1	0	1	53	SUUDİ ARABİSTAN	1	0	1	
4	AVUSTURYA	4	0	4	29	IRAK	18	22	40	54	TACİKİSTAN	1	6	7	
5	AZERBAYCAN	31	109	140	30	İRAN	10	7	17	55	TANZANYA	0	1	1	
6	BANGLADES	0	1	1	31	İSVİÇRE	1	0	1	56	TAYLAND	1	0	1	
7	BENİN	0	1	1	32	KAMERUN	1	2	3	57	TOGO	0	1	1	
8	BULGARİSTAN	9	4	13	33	KANADA	1	0	1	58	TÜRKMENİSTAN	121	109	230	
9	BURKİNA FASO	0	3	3	34	KAZAKİSTAN	123	101	224	59	ÜRDÜN	2	16	18	
10	CEZAYİR	4	1	5	35	KENYA	0	2	2	60	YEMEN	11	84	95	
11	CİBUTİ	11	10	21	36	KIRGIZİSTAN	5	13	18	61	ZAMBİA	0	1	1	
12	ÇAD	7	33	40	37	KONGO	0	1	1	62	ZİMBABVE	7	10	17	
13	DEMOKRATİK KONGO	5	12	17	38	LİBYA	0	2	2	63	TÜRKiYE	11	25	36	
14	EKVATOR GİNESİ	5	3	8	39	LÜBNAN	3	0	3	TOPLAM			614	1044	1658
15	ENDONEZYA	100	119	219	40	MALİ	3	9	12						
16	ERİTRE	4	5	9	41	MISIR	15	70	85						
17	ETİOPYA	0	5	5	42	MOĞOLİSTAN	0	1	1						
18	FAS	2	6	8	43	MOLDOVA	0	1	1						
19	FİLDİŞİ	1	2	3	44	MORİTANYA	2	12	14						
20	FİLİSTİN	1	13	14	45	NİJER	0	3	3						
21	FİNLANDİYA	1	0	1	46	NİJERYA	0	2	2						
22	FRANSA	0	1	1	47	ÖZBEKİSTAN	14	34	48						
23	GABON	2	7	9	48	PAKİSTAN	0	2	2						
24	GAMBİA	0	4	4	49	RUSYA	6	15	21						
25	GİNE BİSSAU	0	6	6	50	SOMALİ	26	45	71						

NOT: Uyruğu **Türkiye** olan uluslararası öğrenciler Sonradan Türk Vatandaşı olan ya da çifte vatandaşlık sahibi Uluslararası Öğrenci statüsünde kayıtlı öğrencilerdir.