

2015 YILI

**ÖĞRENCİ İŞLERİ DAİRESİ BAŞKANLIĞI
BİRİM FAALİYET RAPORU**



25.01.2016

BARTIN ÜNİVERSİTESİ

2015 YILI

Öğrenci İşleri Dairesi Başkanlığı olarak, Öğrenci merkezli bir Üniversite olmanın bilinci ile Akademik ve İdari Birimler ile uyum içinde çalışmayı sağlayıp planlanan eğitim-öğretim sürecinin düzenli yürütülmesini, öğrencilere, adaylara, mezunlara, öğretim elemanlarına ve hizmet vermekte olduğumuz kurumlara, gelişen bilgi ve teknolojileri kullanıp, güler yüzlü bir ortamda güvenli ve hızlı bilgi-belge hizmeti sunarak öğrenci, öğretim elemanı ve çalışanlarının memnuniyetini ön plana çıkarıp fark yaratan birim olması çabamızdayız.

Yusuf TÜRKAY
Öğrenci İşleri Daire Başkanı

MİSYON VE VİZYON

Öğrenci merkezli; teknolojik yenilikleri etkin kullanan, çalışanların kendi potansiyellerini ortaya koyduğu ve yaratıcılığının desteklendiği, paydaşları ile karşılıklı etkileşim içinde, geri bildirimle dayalı istekler doğrultusunda değişime açık altyapıya sahip; Üniversitemizin diğer birimleri ile işbirliği yaparak eğitim ve öğretime katkıda bulunan, tüm paydaşlarımızın memnuniyetinin üst düzeyde olduğu hizmetler ile Üniversitemizde örnek bir Birim olmaktır.

Üniversitemizin asıl hedefi olan, eğitilmiş çağdaş insan yetiştirme görevine katkı sağlamak olup Üniversitemizin eğitim-öğretim etkinliklerinin verimli bir biçimde gerçekleştirilmesinde gerekli bilgi ve bilgi kaynaklarını yapısında toplayıp, iç ve dış paydaşların hizmetine en iyi ve hızlı bir biçimde sunabilmektir. Bu çerçevede; Çağın teknolojik değişimlerini yakalayarak, ilk kayıttan mezuniyete kadar süren;

- Yeni öğrencilerin kayıt işlemlerinin organizasyonu,
- Her dönem yapılan kayıt yenileme ve ders kayıt işlemlerinin organizasyonu,
- Her dönem öğrencilerden alınacak katkı paylarının Öğrenci Bilgi Sistemine yüklenmesi,
- Kredi ve burs işlemlerinin takibi,
- İstatistiksel bilgilerin hazırlanması,
- Akademik Takvimin hazırlanması,
- Mezuniyet işlemleri,
- Kimlik basım işlemleri,
- Var olan güçlü yönler ile olanaklardan en iyi şekilde ve en üst düzeyde yararlanarak olumsuzlukların ve zayıf yanların etkisini en aza indirecek plan ve izlenecek yolu belirleyerek geliştirmek,
- Birimin insan kaynaklarından en iyi şekilde yararlanmak ve çalışanlar arasında işbirliğini güçlendirmek,
- Çeşitli yönetmelik ve yönergelerle öğrenci merkezli kararlar alınmasına katkı sağlamak,
- Öğrencilerle ilgili her türlü istatistikî bilgileri düzenlemek,
- Yatay-dikey geçiş ve ÖSYM ve yabancı uyruklu öğrenci kontenjan ilanlarını vermek,
- Öğrencilerle ilgili her türlü duyuruları izlemek,
- Eğitim-Öğretim ve Öğrenci ile ilgili YÖK, ÖSYM, Valilik, KYK ve diğer kurum ve kuruluşlar ve Üniversitemizin birimleri ile yazışmaların yapılmasıdır.

YETKİ, GÖREV VE SORUMLULUKLAR

- | | |
|---|--|
| 1.Eğitim-Öğretim İşlemleri İle İlgili Yazışmalar | 13. Genel Ve İdari Hizmetler |
| 2.Kayıt İşlemleri | 14. Öğrenci Otomasyon Sisteminin Koordinasyonu |
| 3.Harç İşlemleri | 15. Akademik Takvim İşlemleri |
| 4.Öğrenci Özlük İşlemleri | 16. ÖSYM Kontenjanları |
| 5.Öğrencilere Verilen Banko Hizmetleri | 17. Yatay ve Dikey Geçiş İşlemleri |
| 6.Not Ve Ders Kayıtlanma İşlemleri | 18. Ders Planlarının Açılması ve Düzenlenmesi |
| 7.Mezuniyet Ve Kayıt Silme İşlemleri | 19.Muafiyet ve intibak İşlemlerinin otomasyon üzerinden koordinasyonu |
| 8.Diploma, Diploma Eki Ve Kimlik Basımı İşlemleri | 20. KYK İşlemleri |
| 9. İstatistik İşlemleri | 21.Eğitim Komisyonu Kararlarının Hazırlanması Ve Yazışmaları |
| 10. Yurt İçi Ve Yurt Dışı Öğrenci Değişim Programı İşlemleri | |
| 11. Yabancı Öğrenci İşlemleri | |
| 12. Enstitülerle İlgili İşlemler | |

TEŐKİLAT ŐEMASI

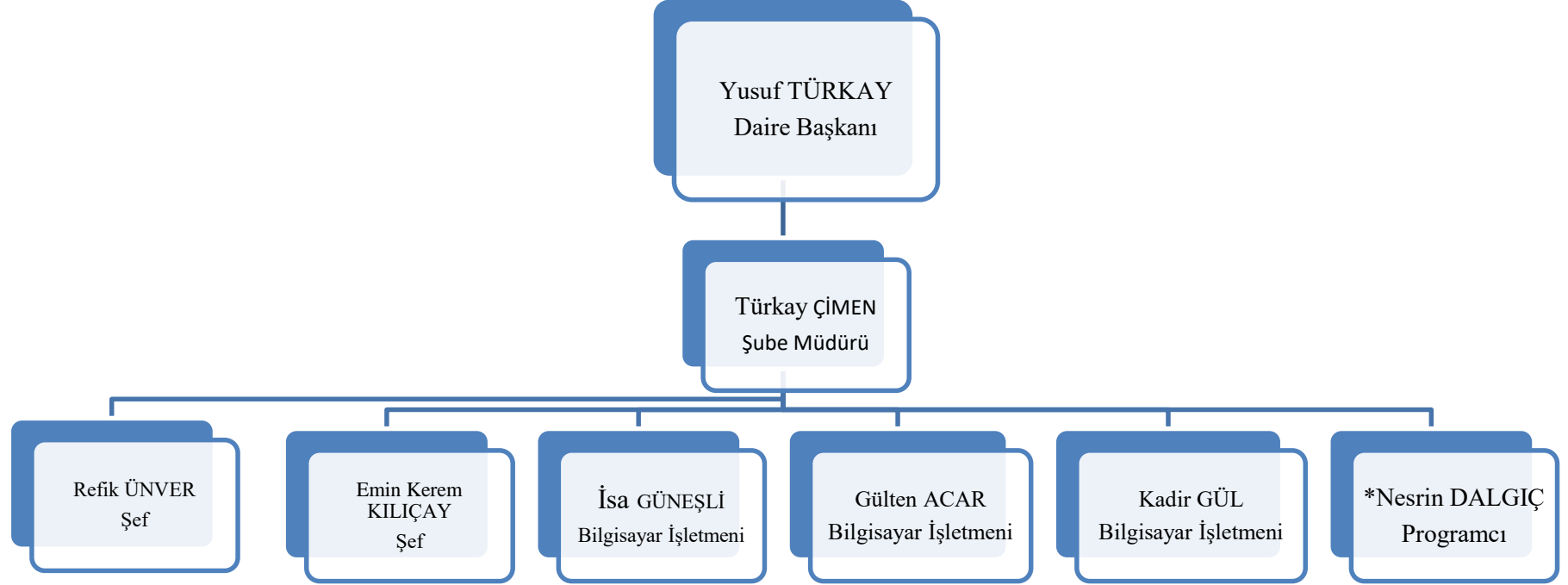

* İŐaretli personelin kadrosu Bilgi İŐlem Dairesi BaŐkanlıęında olup, Őğrenci İŐleri Dairesi BaŐkanlıęında g¼rev yapmaktadır.

Eski Otomasyonda Yaşanan Sıkıntıların Özeti

Diplomalar, diploma eki ve kimliklerin üzerindeki bilgilerin bir kısmı matbaada, bir kısmı da Öğrenci Otomasyon Sisteminden basılmaktadır. Eski Öğrenci Otomasyon Sistemi veri tabanı üzerinde birçok üniversitenin bilgisi yer aldığından başka üniversiteden gelen değişiklik talepleri Daire Başkanlığımızın bastığı diploma, diploma eki ve kimliklerde de isteğimiz dışında değişikliğe neden olmaktadır. Bu nedenle basılan belgelerdeki tüm bilgileri her defasında yeniden kontrol etme durumunda kalarak iş ve zaman kaybına neden olunmaktaydı. Ayrıca Eski Öğrenci Otomasyon Sisteminin (STRATEGIA Firması) yıllık bakım anlaşma bedellerinin yüksek olması, açılan her modül için ayrı ayrı ücret talep edilmesi, YÖKSİS ile entegrasyonda sıkıntılar yaşanması, Bologna bilgi girişlerinin kaybolması, Mezun Bilgi Sisteminin aktif olarak çalışmaması, problemlerin çözümünde yeterli desteğin alınmaması ve Üniversitemizde Öğrenci Otomasyon Sistemi yazılımını yapacak donanımına sahip yeterli personelin olmaması Öğrenci Otomasyon Sisteminin ana problemlerindendi.

Yeni Alınan Üniversite Bilgi Yönetim Sisteminde (ÜBYS) Yapılan Çalışmalar

- Daire Başkanlığımız personeli ile akademik birimlerin öğrenci işleri personelinin UBYS eğitimleri için İzmir Katip Çelebi Üniversitesi ev sahipliğinde iki defa eğitimlerinin verilmesi sağlanmıştır.
- Daire Başkanlığımız, akademik birimlerin öğrenci işleri personeline Üniversitemiz Konferans Salonunda UBYS üzerinden yeni öğrenci kayıtları ve kayıt yenilemeler konusunda eğitim vermiştir.
- Yeni kayıtlar ve kayıt yenilemeler sorunsuz bir şekilde yapılması sağlanmıştır.
- Eski otomasyondan yeni otomasyona aktarılan verilerin kontrolü yapılmış olup aktarımı yapılamayan verilerin büyük bir kısmının veri girişi sağlanmış olup, lisansüstü düzeyde kontroller devam etmektedir.
- Verilerin aktarılması ve UBYS üzerinden enstitü iş ve işleyişi ile ilgili Daire Başkanlığımız ofisinde enstitü öğrenci işlerine belirli aralıklarla eğitim verilmektedir.
- Bağlı değerlendirme not sisteminin testleri UBYS üzerinden yapılmış olup, vize ve final notlarının girilmesi sağlanmıştır. Akademik personel ve öğrencilerimizin notlarla ilgili yaşanan problemleri ilgili, yerlere iletilerek zaman kaybedilmeden UBYS yetkililerince çözüme kavuşturulmaktadır.
- Bazı eksiklikler olmakla beraber online enstitü kayıtlarının testleri yapılmış olup, öğrencilerin müracaatları alınmaktadır.

Yeni Alınan Üniversite Bilgi Yönetim Sisteminde (ÜBYS) Yapılacak Çalışmalar

- %10'a giren öğrenci raporlarının UBYS' de testi yapılmış olup, bahar yarıyılı için hesaplamaları bütünleme sınavlarından sonra yapılacaktır.
- Öncelikle sorunsuz bir şekilde bahar yarıyılı kayıt yenileme süreci hedeflenmektedir.
- Eksiksiz çalışan UBYS - KYK ve YÖKSİS ile entegrasyonu ile ilgili çalışmalar yapılacaktır.
- Eksiksiz çalışan UBYS - Bologna Bilgi Sistemi ile entegrasyonu ile ilgili çalışmalar yapılacaktır.
- Enstitü/BESYO ve yabancı uyruklu/yatay geçiş/Farabi/Erasmus öğrenciler için on-line başvuruların yapılabilmesi ve sistem tarafından otomatik takibinin yapılması çalışmaları yapılacaktır.
- Mezunlar Portalının aktif olarak çalışması ile ilgili çalışmalar yapılacaktır.

Tablo 1. Taşınır Malzeme Listesi

Hesap Kodu	I.Düzye Kodu	Dayanıklı Taşınır	Ölçümü	2015
				Miktar
253		Tesis, Makine ve Cihazlar		
253	2	Makineler ve Aletler Grubu	Adet	-
253	3	Cihazlar ve Aletler Grubu	Adet	1
254		Taşıtlar Grubu		
254	1	Karayolu Taşıtları Grubu	Adet	-
255		Demirbaşlar Grubu		
255	1	Döşeme ve Mefruşat Grubu	Adet	-
255	2	Büro Makineleri Grubu	Adet	46
255	3	Mobilyalar Grubu	Adet	68
255	4	Demiryolu ve Tramvay Taşıtları Grubu	Adet	-
255	6	Tarihi veya Sanat Değeri Olanlar	Adet	-
255	7	Kütüphane Demirbaşları Grubu	Adet	-
255	8	Eğitim Demirbaşları Grubu	Adet	-
255	10	Güvenlik, Kontrol ve Tedbir Amaçlı Demirbaşlar Grubu	Adet	2
255	11	Demirbaş Niteliğindeki Süs Eşyaları	Adet	-
255	99	Diğer Demirbaşlar Grubu	Adet	-

Tablo 2. Hizmet Alanları

Hizmet Alanları	Ofis Sayısı	Alan m ²	Personel Sayısı
İdari Personel	4	92	8

Tablo 3. Ambar ve Arşiv Alanları

Alan Adı	Adet	Alan (m ²)
Arşiv	1	40

Tablo 4. Teknolojik Kaynaklar

	2015
Bilgisayar ve Sunucular	14
Toplam	14

Tablo 5. Diğer Bilgi ve Teknolojik Kaynaklar

Cinsi	İdari Amaçlı (Adet)	Eğitim Amaçlı (Adet)	Toplam
Projeksiyon	-	-	-
Video	-	-	-
Yazıcılar	4	-	4
Akıllı Tahta	-	-	-
Barkod okuyucu	-	-	-
Optik Okuyucu	-	-	-
Kimlik Baskı Makinesi	1	-	1
Fotokopi Makinesi	1	-	1
Faks	1	-	1
Kameralar	-	-	-
Televizyonlar	-	-	-
Tarayıcılar	1	-	1
Slayt Makinesi	-	-	-
Ses Sistemleri	-	-	-
Tekstir ve Çoğaltma Makineleri	-	-	-
Genel Toplam	8	-	8

İNSAN KAYNAKLARI

İDARİ PERSONEL DURUMU:

İDARİ PERSONEL (Kadroların Doluluk Oranına Göre)	Dolu	Boş	Toplam
Genel İdari Hizmetler	7	3	10
Sağlık Hizmetleri Sınıfları	-	-	-
Teknik Hizmetler Sınıfı	1*	-	1
Eğitim ve Öğretim Hizmetleri Sınıfı	-	-	-
Yardımcı Hizmetler Sınıfı	-	--	-
Toplam	8	3	11

* İşaretli personelin kadrosu Bilgi İşlem Dairesi Başkanlığında olup, Öğrenci İşleri Dairesi Başkanlığında görev yapmaktadır.

İDARİ PERSONELİN EĞİTİM DURUMU:

İDARİ PERSONELİN EĞİTİM DURUMU	İlköğretim	Ortaöğretim	Önlisans	Lisans	Yüksek Lisans ve Doktora	Toplam
Kişi Sayısı	-	-	1	7	-	8
Yüzde (%)	-	-	%12,5	%87,5	-	%100

İDARİ PERSONELİN HİZMET SÜRELERİ:

İDARİ PERSONELİN HİZMET SÜRESİ	1-3 Yıl	4-6 Yıl	7-10 Yıl	11-15 Yıl	16-20 Yıl	21-Üzeri	TOPLAM
Kişi Sayısı	3	3	-	-	2	-	8
Yüzde (%)	%37,5	%37,5	-	-	%25	-	%100

İDARİ PERSONELİN YAŞ İTİBARI İLE DAĞILIMI:

İDARİ PERSONELİN YAŞ İTİBARI İLE DAĞILIMI	21-25 Yaş	26-30 Yaş	31-35 Yaş	36-40 Yaş	41-50 Yaş	51-Üzeri	TOPLAM
Kişi Sayısı	-	3	2	2	1	-	8
Yüzde(%)	-	%37,5	%25	%25	%12,5	-	%100

İDARİ PERSONELİN KADIN-ERKEK DAĞILIMI:

	KADIN	ERKEK	TOPLAM
Kişi Sayısı	2	6	8
Yüzde(%)	%25	%75	%100

Tablo 6. 2015 Yılı Faaliyet Türü ve Sayısı

Faaliyet Türü	2015
Konferans	1*
Toplantı	4**
TOPLAM	5

*Akademik birimde görev yapan öğrenci işleri personeline(27 kişi) 31 Temmuz 2015 tarihinde yeni alınan Üniversite Bilgi Yönetim Sisteminin(UBYS) İşleyişi, Öğrenci Kayıtları ve İy Uygulamalar konulu sunum yapılmıştır. Sunumda ön kayıtlar, yeni öğrenci kayıtları, kayıt yenilemeler ve yeni otomasyon hakkında bilgi verilmiştir.

** Çeşitli zamanlarda Üniversitemiz akademik birimlerinde görevli öğrenci işleri personeline, Daire Başkanlığımız ofisinde Projeksiyon cihazı ile sunumu yapılmış olup sunumda yeni alınan otomasyona verilerin aktarılması, öğretim planlarının işlenmesi, haftalık ders programları, ders açma işlemleri ve online enstitü kayıtları hakkında bilgilendirmeler yapılmıştır.

Not: Ayrıca akademik ve idari personele gerek telefon ile gerekse yüz yüze görüşmelerle sürekli otomasyon ve işleyişi hakkında destek verilmektedir.

BARTIN ÜNİVERSİTESİ BÖLÜM ve PROGRAMLARI			
BARTIN ORMAN FAKÜLTESİ			
ORMAN MÜHENDİSLİĞİ PR.	Program	Aktif	Normal Öğretim
ORMAN ENDÜSTRİSİ MÜHENDİSLİĞİ BÖLÜMÜ	Bölüm	Aktif	
ORMAN ENDÜSTRİSİ MÜHENDİSLİĞİ PR.	Program	Yarı Pasif	Normal Öğretim
PEYZAJ MİMARLIĞI BÖLÜMÜ	Bölüm	Aktif	
PEYZAJ MİMARLIĞI PR.	Program	Aktif	Normal Öğretim
BEDEN EĞİTİMİ VE SPOR YÜKSEKOKULU			
ANTRENÖRLÜK EĞİTİMİ BÖLÜMÜ	Bölüm	Aktif	
ANTRENÖRLÜK EĞİTİMİ PR.	Program	Aktif	Normal Öğretim
ANTRENÖRLÜK EĞİTİMİ PR.	Program	Aktif	İkinci Öğretim
SPOR YÖNETİCİLİĞİ BÖLÜMÜ	Bölüm	Pasif	
BEDEN EĞİTİMİ VE SPOR EĞİTİMİ BÖLÜMÜ	Bölüm	Aktif	
BEDEN EĞİTİMİ VE SPOR ÖĞRETMENLİĞİ PR.	Program	Aktif	Normal Öğretim
REKREASYON BÖLÜMÜ	Bölüm	Aktif	
REKREASYON PR.	Program	Aktif	Normal Öğretim
REKREASYON PR.	Program	Aktif	İkinci Öğretim

BARTIN ÜNİVERSİTESİ BÖLÜM ve PROGRAMLARI

EDEBİYAT FAKÜLTESİ

ANTROPOLOJİ BÖLÜMÜ	Bölüm	Pasif	
ARKEOLOJİ BÖLÜMÜ	Bölüm	Pasif	
BİLGİ VE BELGE YÖNETİMİ BÖLÜMÜ	Bölüm	Pasif	
DİL BİLİMİ BÖLÜMÜ	Bölüm	Pasif	
FELSEFE BÖLÜMÜ	Bölüm	Aktif	
FELSEFE PR.	Program	Aktif	Normal Öğretim
FELSEFE PR.	Program	Aktif	İkinci Öğretim
PSİKOLOJİ BÖLÜMÜ	Bölüm	Pasif	
SANAT TARİHİ BÖLÜMÜ	Bölüm	Pasif	
SOSYOLOJİ BÖLÜMÜ	Bölüm	Aktif	
SOSYOLOJİ PR.	Program	Aktif	Normal Öğretim
SOSYOLOJİ PR.	Program	Yarı Pasif	Uzaktan Eğitim
TARİH BÖLÜMÜ	Bölüm	Aktif	
TARİH PR.	Program	Aktif	Normal Öğretim
TARİH PR.	Program	Aktif	İkinci Öğretim
TÜRK DİLİ VE EDEBİYATI BÖLÜMÜ	Bölüm	Aktif	
TÜRK DİLİ VE EDEBİYATI PR.	Program	Aktif	Normal Öğretim
TÜRK DİLİ VE EDEBİYATI PR.	Program	Aktif	İkinci Öğretim
TÜRK DİLİ VE EDEBİYATI PR.	Program	Yarı Pasif	Uzaktan Eğitim
ÇAĞDAŞ TÜRK LEHÇELERİ VE EDEBİYATLARI BÖLÜMÜ	Bölüm	Pasif	
ÇEVİRİBİLİM BÖLÜMÜ	Bölüm	Aktif	
JAPONCA MÜTERCİM TERCÜMANLIK ANABİLİM DALI	Anabilim Dalı	Pasif	
MÜTERCİM TERCÜMANLIK (ARAPÇA) ANABİLİM DALI	Anabilim Dalı	Pasif	
MÜTERCİM TERCÜMANLIK (RUSÇA) ANABİLİM DALI	Anabilim Dalı	Pasif	
MÜTERCİM TERCÜMANLIK (ÇİNCE) ANABİLİM DALI	Anabilim Dalı	Pasif	
MÜTERCİM TERCÜMANLIK (İNGİLİZCE) ANABİLİM DALI	Anabilim Dalı	Pasif	
İSPANYOLCA MÜTERCİM TERCÜMANLIK ANABİLİM DALI	Anabilim Dalı	Pasif	

BARTIN ÜNİVERSİTESİ BÖLÜM ve PROGRAMLARI

EDEBİYAT FAKÜLTESİ

Bölüm	Program	Statü	Öğretim
ANTROPOLOJİ BÖLÜMÜ	Bölüm	Pasif	
ARKEOLOJİ BÖLÜMÜ	Bölüm	Pasif	
BİLGİ VE BELGE YÖNETİMİ BÖLÜMÜ	Bölüm	Pasif	
DİL BİLİMİ BÖLÜMÜ	Bölüm	Pasif	
FELSEFE BÖLÜMÜ	Bölüm	Aktif	
FELSEFE PR.	Program	Aktif	Normal Öğretim
FELSEFE PR.	Program	Aktif	İkinci Öğretim
PSİKOLOJİ BÖLÜMÜ	Bölüm	Pasif	
SANAT TARİHİ BÖLÜMÜ	Bölüm	Pasif	
SOSYOLOJİ BÖLÜMÜ	Bölüm	Aktif	
SOSYOLOJİ PR.	Program	Aktif	Normal Öğretim
SOSYOLOJİ PR.	Program	Yarı Pasif	Uzaktan Eğitim
TARİH BÖLÜMÜ	Bölüm	Aktif	
TARİH PR.	Program	Aktif	Normal Öğretim
TARİH PR.	Program	Aktif	İkinci Öğretim
TÜRK DİLİ VE EDEBİYATI BÖLÜMÜ	Bölüm	Aktif	
TÜRK DİLİ VE EDEBİYATI PR.	Program	Aktif	Normal Öğretim
TÜRK DİLİ VE EDEBİYATI PR.	Program	Aktif	İkinci Öğretim
TÜRK DİLİ VE EDEBİYATI PR.	Program	Yarı Pasif	Uzaktan Eğitim
ÇAĞDAŞ TÜRK LEHÇELERİ VE EDEBİYATLARI BÖLÜMÜ	Bölüm	Pasif	
ÇEVİRİBİLİM BÖLÜMÜ	Bölüm	Aktif	
JAPONCA MÜTERCİM TERCÜMANLIK ANABİLİM DALI	Anabilim Dalı	Pasif	
MÜTERCİM TERCÜMANLIK (ARAPÇA) ANABİLİM DALI	Anabilim Dalı	Pasif	
MÜTERCİM TERCÜMANLIK (RUSÇA) ANABİLİM DALI	Anabilim Dalı	Pasif	
MÜTERCİM TERCÜMANLIK (ÇİNCE) ANABİLİM DALI	Anabilim Dalı	Pasif	
MÜTERCİM TERCÜMANLIK (İNGİLİZCE) ANABİLİM DALI	Anabilim Dalı	Pasif	
İSPANYOLCA MÜTERCİM TERCÜMANLIK ANABİLİM DALI	Anabilim Dalı	Pasif	

BARTIN ÜNİVERSİTESİ BÖLÜM ve PROGRAMLARI			
EĞİTİM BİLİMLERİ ENSTİTÜSÜ			
BEDEN EĞİTİMİ VE SPOR EĞİTİMİ ANABİLİM DALI (TEZLİ)	Yüksek Lisans Programı	Aktif	Normal Öğretim
BEDEN EĞİTİMİ VE SPOR EĞİTİMİ ANABİLİM DALI (TEZLİ)	Yüksek Lisans Programı	Aktif	İkinci Öğretim
EĞİTİM PROGRAMLARI VE ÖĞRETİM ANABİLİM DALI	Yüksek Lisans Programı	Aktif	Normal Öğretim
EĞİTİM PROGRAMLARI VE ÖĞRETİM ANABİLİM DALI (TEZSİZ)	Yüksek Lisans Programı	Aktif	Normal Öğretim
EĞİTİM PROGRAMLARI VE ÖĞRETİM ANABİLİM DALI (TEZSİZ)	Yüksek Lisans Programı	Aktif	İkinci Öğretim
FEN BİLGİSİ EĞİTİMİ ANABİLİM DALI (TEZLİ) (ABANT İZZET BAYSAL ÜN.ORTAK)	Yüksek Lisans Programı	Aktif	Normal Öğretim
MATEMATİK EĞİTİMİ ANABİLİM DALI (TEZLİ) (ABANT İZZET BAYSAL ÜN.ORTAK)	Yüksek Lisans Programı	Aktif	Normal Öğretim
SINIF EĞİTİMİ ANABİLİM DALI (TEZLİ)	Yüksek Lisans Programı	Aktif	Normal Öğretim
SINIF EĞİTİMİ ANABİLİM DALI (TEZSİZ)	Yüksek Lisans Programı	Aktif	Normal Öğretim
YAŞAM BOYU ÖĞRENME ANABİLİM DALI	Anabilim Dalı	Aktif	
YAŞAM BOYU ÖĞRENME ANABİLİM DALI (TEZLİ)	Yüksek Lisans Programı	Aktif	Normal Öğretim
YAŞAM BOYU ÖĞRENME ANABİLİM DALI (TEZSİZ)	Yüksek Lisans Programı	Aktif	Normal Öğretim
YAŞAM BOYU ÖĞRENME ANABİLİM DALI (TEZSİZ)	Yüksek Lisans Programı	Aktif	İkinci Öğretim

BARTIN ÜNİVERSİTESİ BÖLÜM ve PROGRAMLARI			
EĞİTİM FAKÜLTESİ			
BİLGİSAYAR VE ÖĞRETİM TEKNOLOJİLERİ EĞİTİMİ BÖLÜMÜ	Bölüm	Aktif	
EĞİTİM BİLİMLERİ BÖLÜMÜ	Bölüm	Aktif	
REHBERLİK VE PSİKOLOJİK DANIŞMANLIK PR.	Program	Aktif	Normal Öğretim
GÜZEL SANATLAR EĞİTİMİ BÖLÜMÜ	Bölüm	Aktif	
MÜZİK EĞİTİMİ ANABİLİM DALI	Anabilim Dalı	Pasif	
RESİM-İŞ EĞİTİMİ ANABİLİM DALI	Anabilim Dalı	Pasif	
TÜRKÇE EĞİTİMİ BÖLÜMÜ	Bölüm	Aktif	
TÜRKÇE ÖĞRETMENLİĞİ PR.	Program	Aktif	Normal Öğretim
YABANCI DİLLER EĞİTİMİ BÖLÜMÜ	Bölüm	Aktif	
ARAP DİLİ EĞİTİMİ ANABİLİM DALI	Anabilim Dalı	Pasif	
İNGİLİZ DİLİ EĞİTİMİ ANABİLİM DALI	Anabilim Dalı	Pasif	
ÖZEL EĞİTİM BÖLÜMÜ	Bölüm	Aktif	
GÖRME ENGELLİLER EĞİTİMİ ANABİLİM DALI	Anabilim Dalı	Pasif	
ZİHİN ENGELLİLER EĞİTİMİ ANABİLİM DALI	Anabilim Dalı	Pasif	
ÜSTÜN ZEKALILAR EĞİTİMİ ANABİLİM DALI	Anabilim Dalı	Pasif	
İŞİTME ENGELLİLER EĞİTİMİ ANABİLİM DALI	Anabilim Dalı	Pasif	
İLKÖĞRETİM BÖLÜMÜ	Bölüm	Aktif	
İLKÖĞRETİM DİN KÜLTÜRÜ VE AHLAK BİLGİSİ ÖĞRETMENLİĞİ PR.	Program	Yarı Pasif	Normal Öğretim
FEN BİLGİSİ ÖĞRETMENLİĞİ PR.	Program	Aktif	Normal Öğretim
OKUL ÖNCESİ EĞİTİMİ ANABİLİM DALI	Anabilim Dalı	Pasif	
SINIF ÖĞRETMENLİĞİ PR.	Program	Aktif	Normal Öğretim
SOSYAL BİLGİLER ÖĞRETMENLİĞİ PR.	Program	Aktif	Normal Öğretim
İLKÖĞRETİM MATEMATİK ÖĞRETMENLİĞİ PR.	Program	Aktif	Normal Öğretim

BARTIN ÜNİVERSİTESİ BÖLÜM ve PROGRAMLARI			
FEN BİLİMLERİ ENSTİTÜSÜ			
BİYOLOJİ ANABİLİM DALI (TEZLİ) (BÜLENT ECEVİT ÜN.ORTAK)	Yüksek Lisans Programı	Aktif	Normal Öğretim
MAKİNE MÜHENDİSLİĞİ ANABİLİM DALI	Doktora Programı	Aktif	Normal Öğretim
MAKİNE MÜHENDİSLİĞİ ANABİLİM DALI	Yüksek Lisans Programı	Aktif	Normal Öğretim
MATEMATİK ANABİLİM DALI (TEZLİ) (BÜLENT ECEVİT ORTAK)	Yüksek Lisans Programı	Aktif	Normal Öğretim
METALURJİ VE MALZEME MÜHENDİSLİĞİ ANABİLİM DALI	Yüksek Lisans Programı	Aktif	Normal Öğretim
ORMAN ENDÜSTRİ MÜHENDİSLİĞİ ANABİLİM DALI	Doktora Programı	Aktif	Normal Öğretim
ORMAN ENDÜSTRİ MÜHENDİSLİĞİ ANABİLİM DALI (TEZLİ)	Yüksek Lisans Programı	Aktif	Normal Öğretim
ORMAN ENDÜSTRİ MÜHENDİSLİĞİ ANABİLİM DALI (TEZSİZ)	Yüksek Lisans Programı	Aktif	Uzaktan Öğretim
ORMAN MÜHENDİSLİĞİ ANABİLİM DALI (DR)	Doktora Programı	Aktif	Normal Öğretim
ORMAN MÜHENDİSLİĞİ ANABİLİM DALI (TEZLİ)	Yüksek Lisans Programı	Aktif	Normal Öğretim
ORMAN MÜHENDİSLİĞİ ANABİLİM DALI (TEZSİZ)	Yüksek Lisans Programı	Aktif	Uzaktan Öğretim
PEYZAJ MİMARLIĞI ANABİLİM DALI	Doktora Programı	Aktif	Normal Öğretim
PEYZAJ MİMARLIĞI ANABİLİM DALI (KASTAMONU ORTAK)	Yüksek Lisans Programı	Aktif	Normal Öğretim
PEYZAJ MİMARLIĞI ANABİLİM DALI (TEZLİ)	Yüksek Lisans Programı	Aktif	Normal Öğretim
TEKSTİL MÜHENDİSLİĞİ ANABİLİM DALI (TEZLİ)	Yüksek Lisans Programı	Aktif	Normal Öğretim
İNŞAAT MÜHENDİSLİĞİ ANABİLİM DALI (TEZLİ)	Yüksek Lisans Programı	Aktif	Normal Öğretim
FEN FAKÜLTESİ			
MATEMATİK BÖLÜMÜ	Bölüm	Aktif	
MATEMATİK PR.	Program	Pasif	İkinci Öğretim
MATEMATİK PR.	Program	Yarı Pasif	Normal Öğretim
İSTATİSTİK BÖLÜMÜ	Bölüm	Aktif	
İSTATİSTİK PR.	Program	Pasif	Normal Öğretim
MOLEKÜLER BİYOLOJİ VE GENETİK BÖLÜMÜ	Bölüm	Aktif	
MOLEKÜLER BİYOLOJİ VE GENETİK PR.	Program	Aktif	Normal Öğretim
MOLEKÜLER BİYOLOJİ VE GENETİK PR.	Program	Aktif	İkinci Öğretim

BARTIN ÜNİVERSİTESİ BÖLÜM ve PROGRAMLARI			
MÜHENDİSLİK FAKÜLTESİ			
MAKİNA MÜHENDİSLİĞİ BÖLÜMÜ	Bölüm	Aktif	
MAKİNE MÜHENDİSLİĞİ PR.	Program	Aktif	Normal Öğretim
MAKİNE MÜHENDİSLİĞİ PR.	Program	Aktif	İkinci Öğretim
METALURJİ VE MALZEME MÜHENDİSLİĞİ BÖLÜMÜ	Bölüm	Aktif	
METALURJİ VE MALZEME MÜHENDİSLİĞİ PR.	Program	Aktif	Normal Öğretim
METALURJİ VE MALZEME MÜHENDİSLİĞİ PR.	Program	Aktif	İkinci Öğretim
ÇEVRE MÜHENDİSLİĞİ BÖLÜMÜ	Bölüm	Aktif	
ÇEVRE MÜHENDİSLİĞİ PR.	Program	Aktif	Normal Öğretim
ÇEVRE MÜHENDİSLİĞİ PR.	Program	Yarı Pasif	İkinci Öğretim
İNŞAAT MÜHENDİSLİĞİ BÖLÜMÜ	Bölüm	Aktif	
İNŞAAT MÜHENDİSLİĞİ PR.	Program	Aktif	Normal Öğretim
İNŞAAT MÜHENDİSLİĞİ PR.	Program	Aktif	İkinci Öğretim
TEKSTİL MÜHENDİSLİĞİ BÖLÜMÜ	Bölüm	Aktif	
TEKSTİL MÜHENDİSLİĞİ PR.	Program	Yarı Pasif	Normal Öğretim
BİLGİSAYAR MÜHENDİSLİĞİ BÖLÜMÜ	Bölüm	Pasif	
ELEKTRİK-ELEKTRONİK MÜHENDİSLİĞİ BÖLÜMÜ	Bölüm	Pasif	
ENDÜSTRİ MÜHENDİSLİĞİ BÖLÜMÜ	Bölüm	Pasif	
GEMİ İNŞAATI VE GEMİ MAKİNELERİ MÜHENDİSLİĞİ BÖLÜMÜ	Bölüm	Pasif	
MEKATRONİK MÜHENDİSLİĞİ BÖLÜMÜ	Bölüm	Pasif	

BARTIN ÜNİVERSİTESİ BÖLÜM ve PROGRAMLARI			
SAĞLIK HİZMETLERİ MESLEK YÜKSEKOKULU			
SAĞLIK BAKIM HİZMETLERİ BÖLÜMÜ	Bölüm	Aktif	
EVDE HASTA BAKIMI PR.	Program	Aktif	Normal Öğretim
EVDE HASTA BAKIMI PR.	Program	Aktif	İkinci Öğretim
YAŞLI BAKIMI PR.	Program	Aktif	Normal Öğretim
YAŞLI BAKIMI PR.	Program	Aktif	İkinci Öğretim
TIBBİ HİZMETLER VE TEKNİKLER BÖLÜMÜ	Bölüm	Aktif	
OPTİSYENLİK PR.	Program	Aktif	Normal Öğretim
OPTİSYENLİK PR.	Program	Aktif	İkinci Öğretim
TIBBİ DOKÜMANTASYON VE SEKRETERLİK PR.	Program	Aktif	Normal Öğretim
TIBBİ DOKÜMANTASYON VE SEKRETERLİK PR.	Program	Aktif	İkinci Öğretim
TIBBİ TANITIM VE PAZARLAMA PR.	Program	Aktif	Normal Öğretim
TIBBİ TANITIM VE PAZARLAMA PR.	Program	Aktif	İkinci Öğretim
İLK VE ACİL YARDIM PR.	Program	Aktif	Normal Öğretim
İLK VE ACİL YARDIM PR.	Program	Aktif	İkinci Öğretim
ÇOCUK BAKIMI VE GENÇLİK HİZMETLERİ BÖLÜMÜ	Bölüm	Aktif	
ÇOCUK GELİŞİMİ PR.	Program	Aktif	Normal Öğretim
ÇOCUK GELİŞİMİ PR.	Program	Aktif	İkinci Öğretim

BARTIN ÜNİVERSİTESİ BÖLÜM ve PROGRAMLARI			
SOSYAL BİLİMLER ENSTİTÜSÜ			
SİYASET BİLİMİ VE KAMU YÖNETİMİ ANABİLİM DALI (KARABÜK ÜN.ORTAK)	Doktora Programı	Aktif	Normal Öğretim
İYASET BİLİMİ VE KAMU YÖNETİMİ ANABİLİM DALI (TEZLİ)	Yüksek Lisans Programı	Aktif	Normal Öğretim
TEMEL İSLAM BİLİMLERİ ANABİLİM DALI (TEZLİ)	Yüksek Lisans Programı	Aktif	Normal Öğretim
TÜRK DİLİ VE EDEBİYATI ANABİLİM DALI	Doktora Programı	Aktif	Normal Öğretim
TÜRK DİLİ VE EDEBİYATI ANABİLİM DALI	Yüksek Lisans Programı	Aktif	Normal Öğretim
YÖNETİM BİLİŞİM SİSTEMLERİ ANABİLİM DALI (TEZSİZ)	Yüksek Lisans Programı	Aktif	Uzaktan Öğretim
İKTİSAT ANABİLİM DALI (BÜLENT ECEVİT ÜN.ORTAK)	Doktora Programı	Aktif	Normal Öğretim
İKTİSAT ANABİLİM DALI (ZONGULDAK KARAEMLAS ORTAK)	Yüksek Lisans Programı	Aktif	Normal Öğretim
İŞLETME ANABİLİM DALI	Doktora Programı	Aktif	Normal Öğretim
İŞLETME ANABİLİM DALI (BÜLENT ECEVİT ÜN.ORTAK)	Doktora Programı	Aktif	Normal Öğretim
İŞLETME ANABİLİM DALI (TEZLİ)	Yüksek Lisans Programı	Aktif	Normal Öğretim
İŞLETME ANABİLİM DALI (ZONGULDAK KARAEMLAS ORTAK)	Yüksek Lisans Programı	Aktif	Normal Öğretim

BARTIN ÜNİVERSİTESİ BÖLÜM ve PROGRAMLARI			
İKTİSADİ VE İDARİ BİLİMLER FAKÜLTESİ			
EKONOMETRİ BÖLÜMÜ	Bölüm	Pasif	
KAMU YÖNETİMİ BÖLÜMÜ	Bölüm	Pasif	
MALİYE BÖLÜMÜ	Bölüm	Pasif	
SOSYAL HİZMETLER BÖLÜMÜ	Bölüm	Pasif	
SİYASET BİLİMİ VE KAMU YÖNETİMİ BÖLÜMÜ	Bölüm	Aktif	
SİYASET BİLİMİ VE KAMU YÖNETİMİ PR.	Program	Aktif	Normal Öğretim
SİYASET BİLİMİ VE KAMU YÖNETİMİ PR.	Program	Aktif	İkinci Öğretim
TURİZM İŞLETMECİLİĞİ BÖLÜMÜ	Bölüm	Pasif	
ULUSLARARASI TİCARET VE LOJİSTİK BÖLÜMÜ	Bölüm	Pasif	
ULUSLARARASI İLİŞKİLER BÖLÜMÜ	Bölüm	Pasif	
YÖNETİM BİLİŞİM SİSTEMLERİ BÖLÜMÜ	Bölüm	Aktif	
YÖNETİM BİLİŞİM SİSTEMLERİ PR.	Program	Aktif	Normal Öğretim
YÖNETİM BİLİŞİM SİSTEMLERİ PR.	Program	Aktif	İkinci Öğretim
İKTİSAT BÖLÜMÜ	Bölüm	Aktif	
İKTİSAT PR.	Program	Aktif	Normal Öğretim
İKTİSAT PR.	Program	Aktif	İkinci Öğretim
İŞLETME BÖLÜMÜ	Bölüm	Aktif	
İŞLETME PR.	Program	Aktif	Normal Öğretim
İŞLETME PR.	Program	Aktif	İkinci Öğretim

BARTIN ÜNİVERSİTESİ BÖLÜM ve PROGRAMLARI			
İSLAMİ İLİMLER FAKÜLTESİ			
İLKÖĞRETİM DİN KÜLTÜRÜ VE AHLAK BİLGİSİ ÖĞRETMENLİĞİ EĞİTİMİ BÖLÜMÜ	Bölüm	Aktif	
İLKÖĞRETİM DİN KÜLTÜRÜ VE AHLAK BİLGİSİ ÖĞRETMENLİĞİ PR.	Program	Yarı Pasif	Normal Öğretim
FELSEFE VE DİN BİLİMLERİ BÖLÜMÜ	Bölüm	Pasif	
TEMEL İSLAM BİLİMLERİ BÖLÜMÜ	Bölüm	Pasif	
İSLAM TARİHİ VE SANATLARI BÖLÜMÜ	Bölüm	Pasif	
İSLAMİ İLİMLER PR.	Program	Aktif	Normal Öğretim
İSLAMİ İLİMLER PR.	Program	Aktif	İkinci Öğretim

BARTIN ÜNİVERSİTESİ BÖLÜM ve PROGRAMLARI

BARTIN MESLEK YÜKSEKOKULU

BİLGİSAYAR TEKNOLOJİLERİ BÖLÜMÜ	Bölüm	Aktif	
BİLGİSAYAR PROGRAMCILIĞI PR.	Program	Aktif	Normal Öğretim
BİLGİSAYAR PROGRAMCILIĞI PR.	Program	Aktif	İkinci Öğretim
BİLGİSAYAR PROGRAMCILIĞI PR.	Program	Yarı Pasif	Uzaktan Eğitim
BİTKİSEL VE HAYVANSAL ÜRETİM BÖLÜMÜ	Bölüm	Aktif	
ORGANİK TARIM PR.	Program	Aktif	Normal Öğretim
MALZEME VE MALZEME İŞLEME TEKNOLOJİLERİ BÖLÜMÜ	Bölüm	Aktif	
MOBİLYA VE DEKORASYON PR.	Program	Aktif	Normal Öğretim
MOTORLU ARAÇLAR VE ULAŞTIRMA TEKNOLOJİLERİ BÖLÜMÜ	Bölüm	Aktif	
GEMİ İNŞAATI PR.	Program	Aktif	Normal Öğretim
MUHASEBE VE VERGİ BÖLÜMÜ	Bölüm	Aktif	
MUHASEBE VE VERGİ UYGULAMALARI PR.	Program	Yarı Pasif	İkinci Öğretim
MUHASEBE VE VERGİ UYGULAMALARI PR.	Program	Aktif	Normal Öğretim
ORMANCILIK BÖLÜMÜ	Bölüm	Aktif	
ORMANCILIK VE ORMAN ÜRÜNLERİ PR.	Program	Aktif	Normal Öğretim
ORMANCILIK VE ORMAN ÜRÜNLERİ PR.	Program	Aktif	İkinci Öğretim
OTEL, LOKANTA VE İKRAM HİZMETLERİ BÖLÜMÜ	Bölüm	Aktif	
TURİZM VE OTEL İŞLETMECİLİĞİ PR.	Program	Aktif	Normal Öğretim
TURİZM VE OTEL İŞLETMECİLİĞİ PR.	Program	Aktif	İkinci Öğretim
TURİZM İŞLETMECİLİĞİ PR.	Program	Kapalı	İkinci Öğretim
PARK VE BAHÇE BİTKİLERİ BÖLÜMÜ	Bölüm	Aktif	
SERACILIK PR.	Program	Yarı Pasif	Normal Öğretim
PEYZAJ VE SÜS BİTKİLERİ PR.	Program	Aktif	Normal Öğretim
PAZARLAMA VE DIŞ TİCARET BÖLÜMÜ	Bölüm	Aktif	
HALKLA İLİŞKİLER VE TANITIM PR.	Program	Aktif	Normal Öğretim
HALKLA İLİŞKİLER VE TANITIM PR.	Program	Aktif	İkinci Öğretim
SEYAHAT-TURİZM VE EĞLENCE HİZMETLERİ BÖLÜMÜ	Bölüm	Aktif	
TURİZM VE SEYAHAT HİZMETLERİ PR.	Program	Aktif	Normal Öğretim
TASARIM BÖLÜMÜ	Bölüm	Aktif	
GRAFİK TASARIMI PR.	Program	Aktif	Normal Öğretim

GRAFİK TASARIMI PR.	Program	Aktif	İkinci Öğretim
TEKSTİL, GİYİM, AYAKKABI VE DERİ BÖLÜMÜ	Bölüm	Aktif	
GİYİM ÜRETİM TEKNOLOJİSİ PR.	Program	Aktif	Normal Öğretim
ULAŞTIRMA HİZMETLERİ BÖLÜMÜ	Bölüm	Aktif	
DENİZ VE LİMAN İŞLETMECİLİĞİ PR.	Program	Aktif	Normal Öğretim
YAT İŞLETME VE YÖNETİMİ PR.	Program	Aktif	Normal Öğretim
YÖNETİM VE ORGANİZASYON BÖLÜMÜ	Bölüm	Aktif	
İŞLETME YÖNETİMİ PR.	Program	Aktif	Normal Öğretim
İŞLETME YÖNETİMİ PR.	Program	Aktif	İkinci Öğretim
BÜRO HİZMETLERİ VE SEKRETERLİK BÖLÜMÜ	Bölüm	Aktif	
BÜRO YÖNETİMİ VE YÖNETİCİ ASİSTANLIĞI PR.	Program	Pasif	Normal Öğretim
TEKNİK PROGRAMLAR BÖLÜMÜ	Bölüm	Kapalı	
BİLGİSAYAR TEKNOLOJİSİ VE PROGRAMLAMA PR.	Program	Kapalı	Normal Öğretim
BİLGİSAYAR TEKNOLOJİSİ VE PROGRAMLAMA PR.	Program	Kapalı	İkinci Öğretim
GRAFİK TASARIMI PR.	Program	Kapalı	Normal Öğretim
MOBİLYA VE DEKORASYON PR.	Program	Kapalı	Normal Öğretim
PEYZAJ PR.	Program	Kapalı	Normal Öğretim
TEKSTİL PR.	Program	Kapalı	Normal Öğretim
İKTİSADİ VE İDARİ PROGRAMLAR BÖLÜMÜ	Bölüm	Kapalı	Normal Öğretim
HALKLA İLİŞKİLER VE REKLAMCILIK PR.	Program	Kapalı	Normal Öğretim
MUHASEBE PR.	Program	Kapalı	Normal Öğretim
MUHASEBE PR.	Program	Kapalı	İkinci Öğretim
TURİZM VE OTEL İŞLETMECİLİĞİ PR.	Program	Kapalı	Normal Öğretim
TURİZM VE OTEL İŞLETMECİLİĞİ PR.	Program	Kapalı	İkinci Öğretim
İŞLETME PR.	Program	Kapalı	Normal Öğretim
İŞLETME PR.	Program	Kapalı	İkinci Öğretim
Bartın Üniversitesi Toplam Bölüm ve Programlar	206		
Öğrencisi olan, öğrenci alımı yapılan bölüm ve programlar (Aktif)	114 Adet		
Öğrencisi olan; ancak öğrenci alımı yapılmayan bölüm ve programlar(Yari Pasif)	11 adet		
Öğrencisi olmayan bölüm ve programlar (Pasif)	41 adet		
İsmi ve bağlantısı değiştirilen bölüm ve programlar (Kapalı)	16 Adet		
Kadrosunda Öğretim Elemanı olup, Öğrencisi olmayan bölüm ve programlar	24 Adet		

2015 Yılında Açılan, Öğrenci Alan Programlar ve Kabul Edilen Öğrenci Sayısı

2015 Yılında Açılan ve Öğrenci Alan Programlar	Kabul Edilen Öğrenci Sayısı
Turizm ve Seyahat Hizmetleri	70
Organik Tarım	40
İlk ve Acil Yardım N.Ö.	35
İlk ve Acil Yardım İ.Ö.	35
Rehberlik ve Psikolojik Danışmanlık	50
Felsefe N.Ö.	50
Felsefe İ.Ö.	50
Toplam	330

2016 Yılında Açılması Ve Öğrenci Alınması İstenen Bölümler

Bölümler	Talep Edilen Öğrenci Sayısı
İstatistik	35
Matematik	35
Resim-İş Öğretmenliği	25
Orman Endüstri Mühendisliği	30
Toplam	125

Yıllara Göre Basılan Öğrenci Kimlik Kartı Sayısı

Yıllara Göre Basılan Öğrenci Kimlik Kartları	2011-2012	2012-2013	2013-2014	2014-2015
Özel Bir Firmaya Bastırılan Kimlik Kartı Sayısı	1950	2000	4460	3758
Öğrenci İşleri Dairesi Başkanlığının Bastığı Kimlik Kartı Sayısı	251	313	2616	848
Toplam	2201	2313	7076	4606

2015-2016 EGİTİM-ÖĞRETİM YILI AKADEMİK BİRİMLERİN BÖLÜM BAZINDA KONTENJANI VE KAYIT YAPTIRAN ÖĞRENCİ SAYILARI

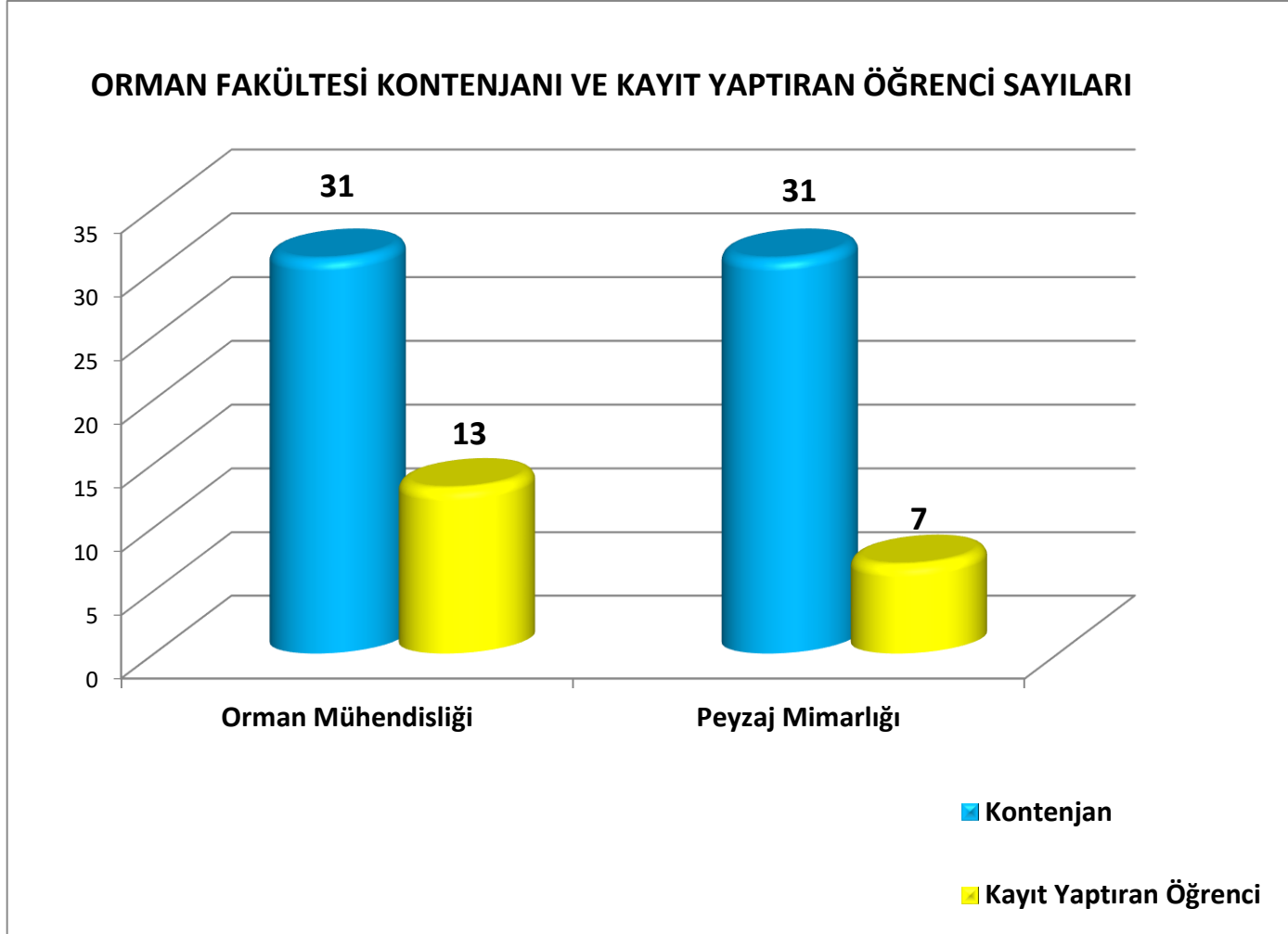

2015-2016 EĞİTİM-ÖĞRETİM YILI İKTİSADİ VE İDARİ BİLİMLER FAKÜLTESİ KONTENJANI VE KAYIT YAPTIRAN ÖĞRENCİ SAYILARI

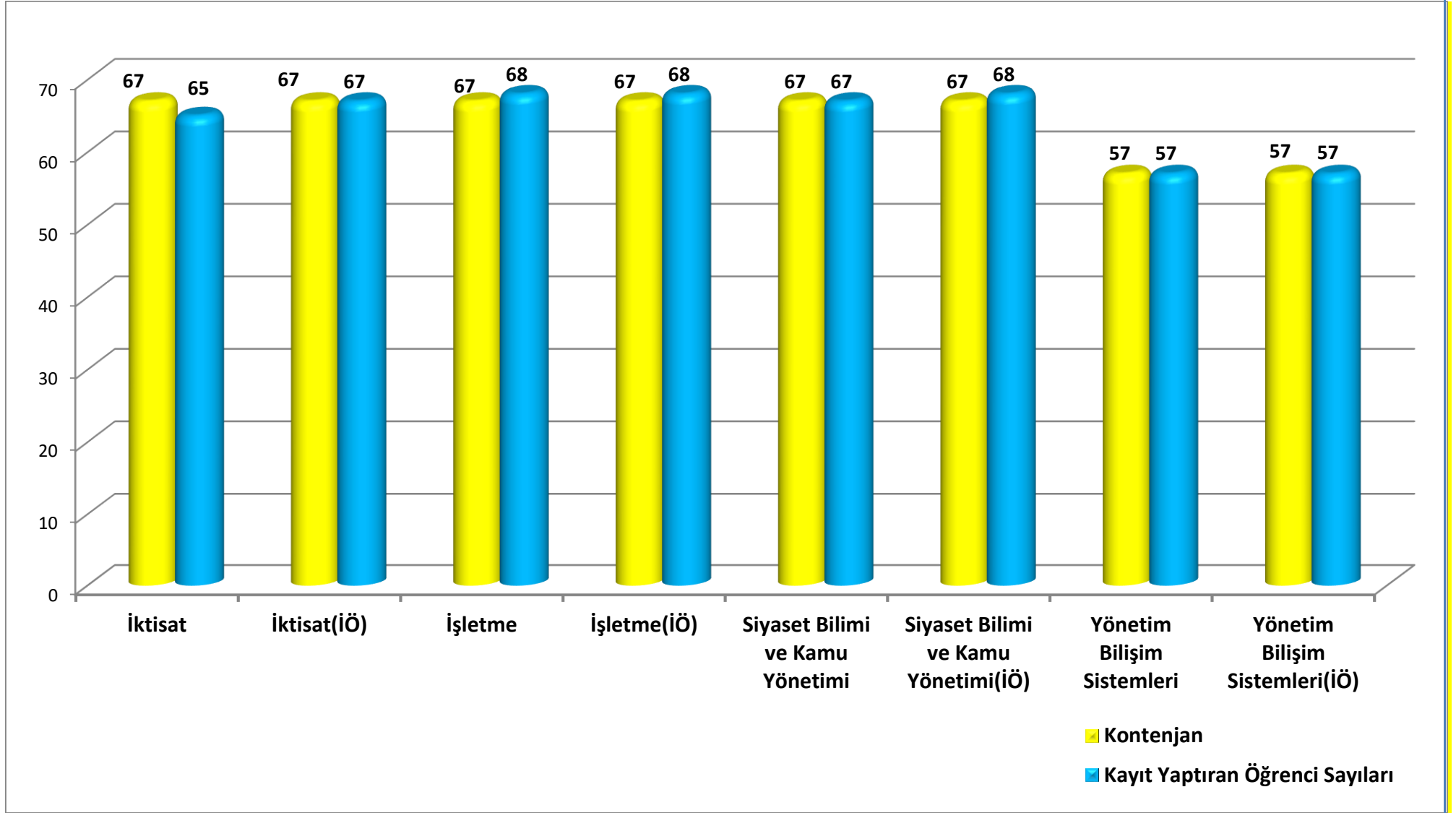

2015-2016 EĞİTİM-ÖĞRETİM YILI EDEBİYAT FAKÜLTESİ KONTENJANI VE KAYIT YAPTIRAN ÖĞRENCİ SAYILARI

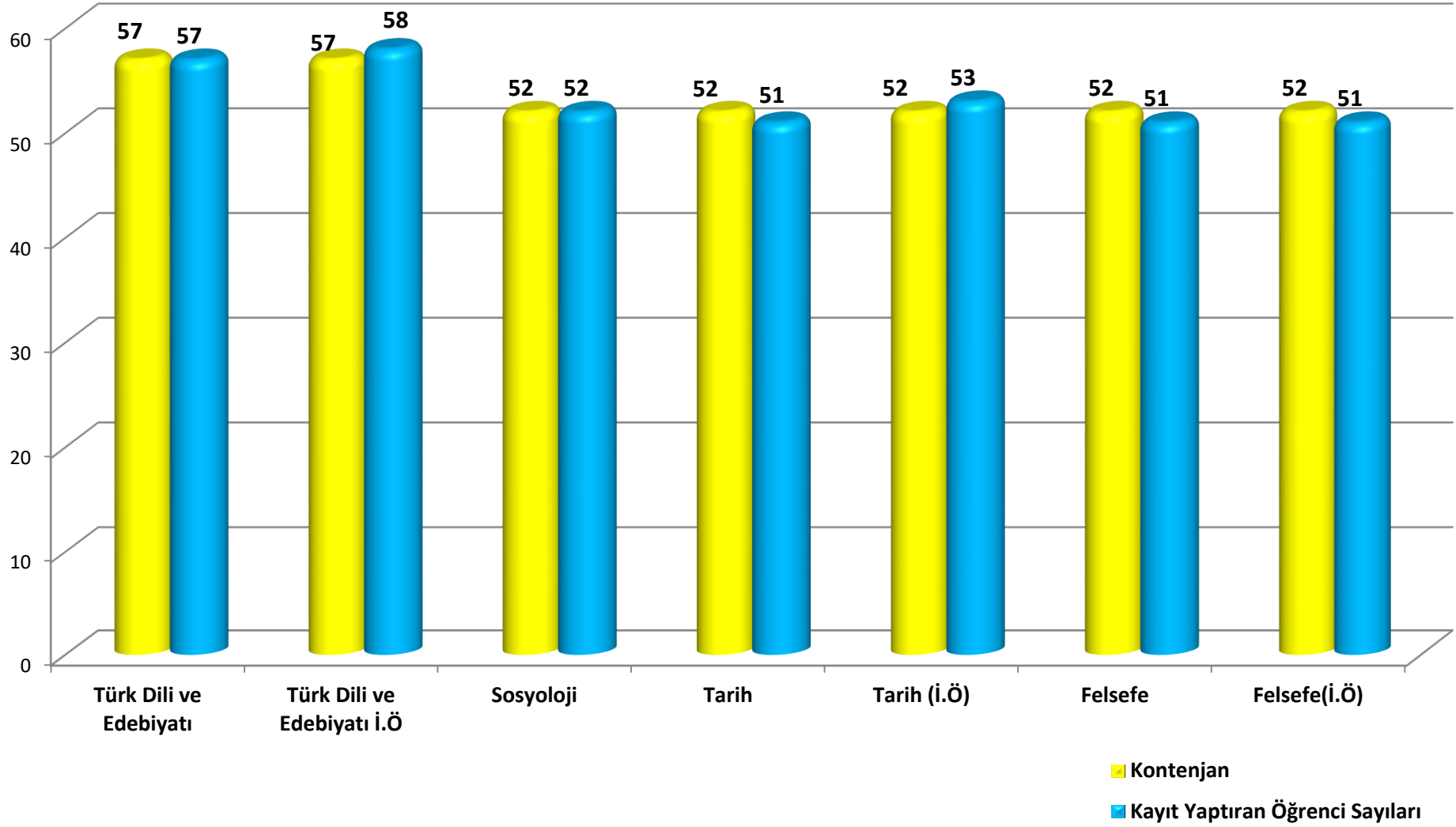

2015-2016 EĞİTİM-ÖĞRETİM YILI EĞİTİM FAKÜLTESİ KONTENJANI VE KAYIT YAPTIRAN ÖĞRENCİ SAYILARI

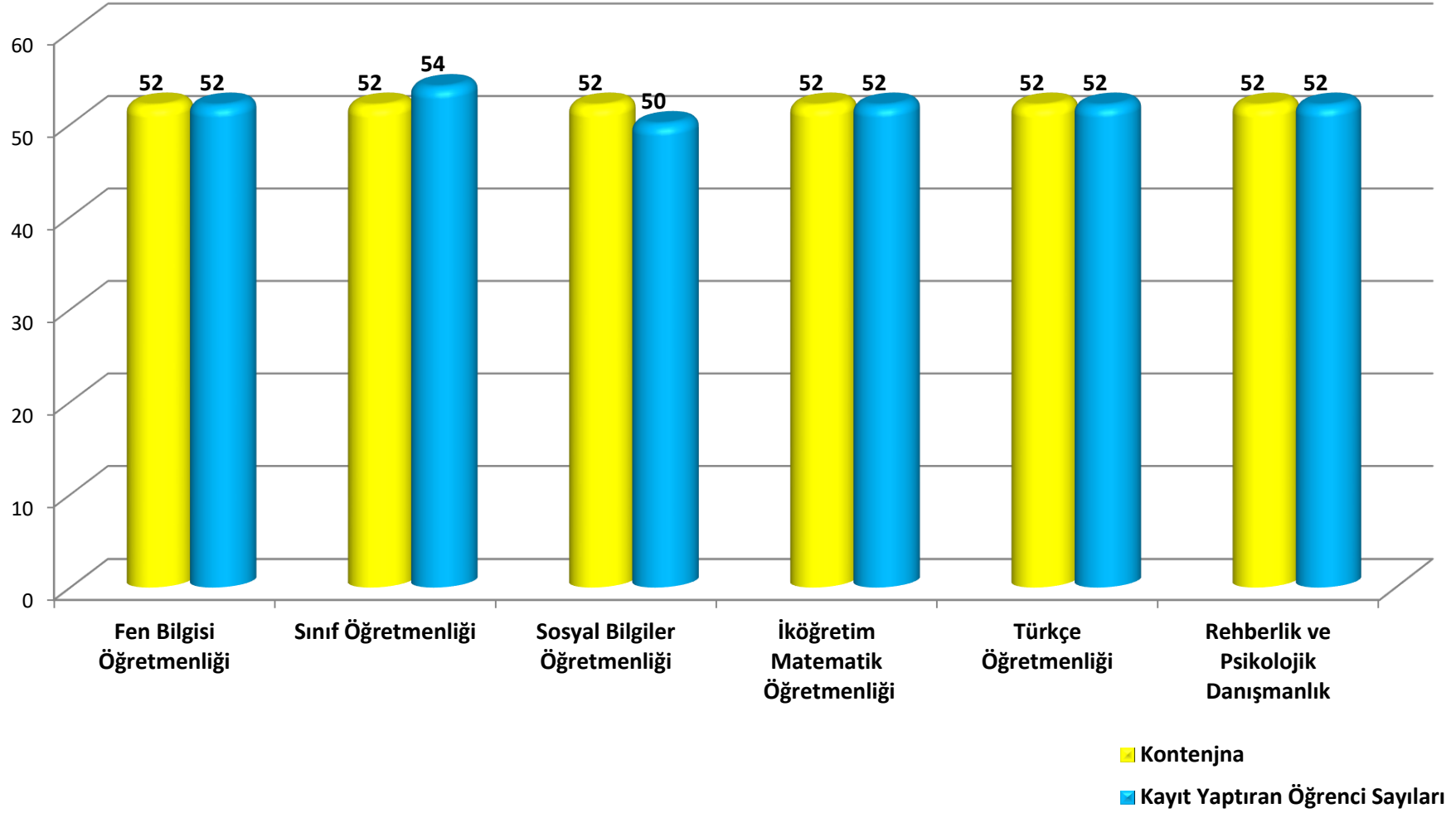

2015-2016 EĞİTİM-ÖĞRETİM YILI MÜHENDİSLİK FAKÜLTESİ KONTENJANI VE KAYIT YAPTIRAN ÖĞRENCİ SAYILARI

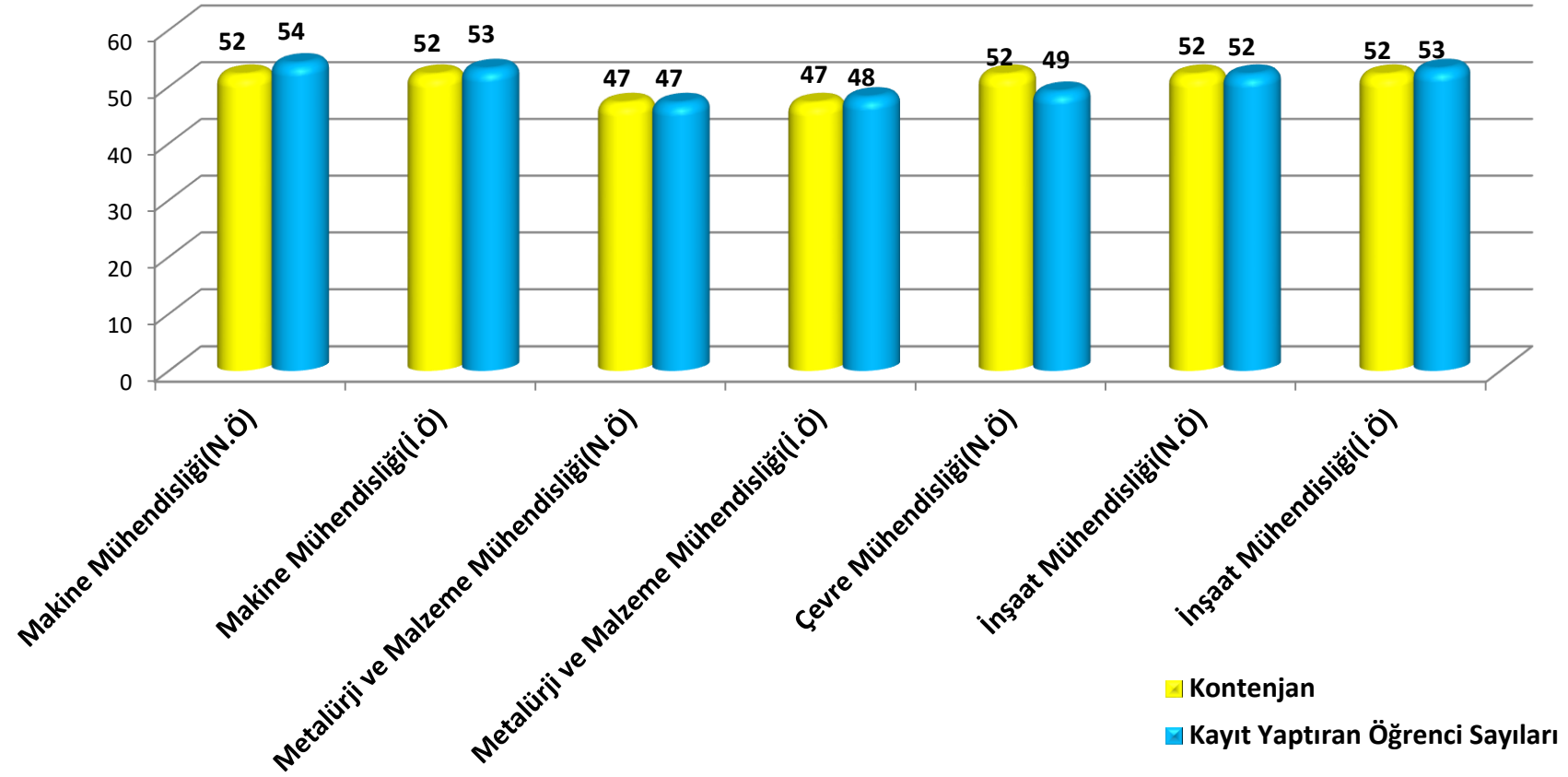

2015-2016 EĞİTİM-ÖĞRETİM YILI FEN FAKÜLTESİ KONTENJANI VE KAYIT YAPTIRAN ÖĞRENCİ SAYILARI

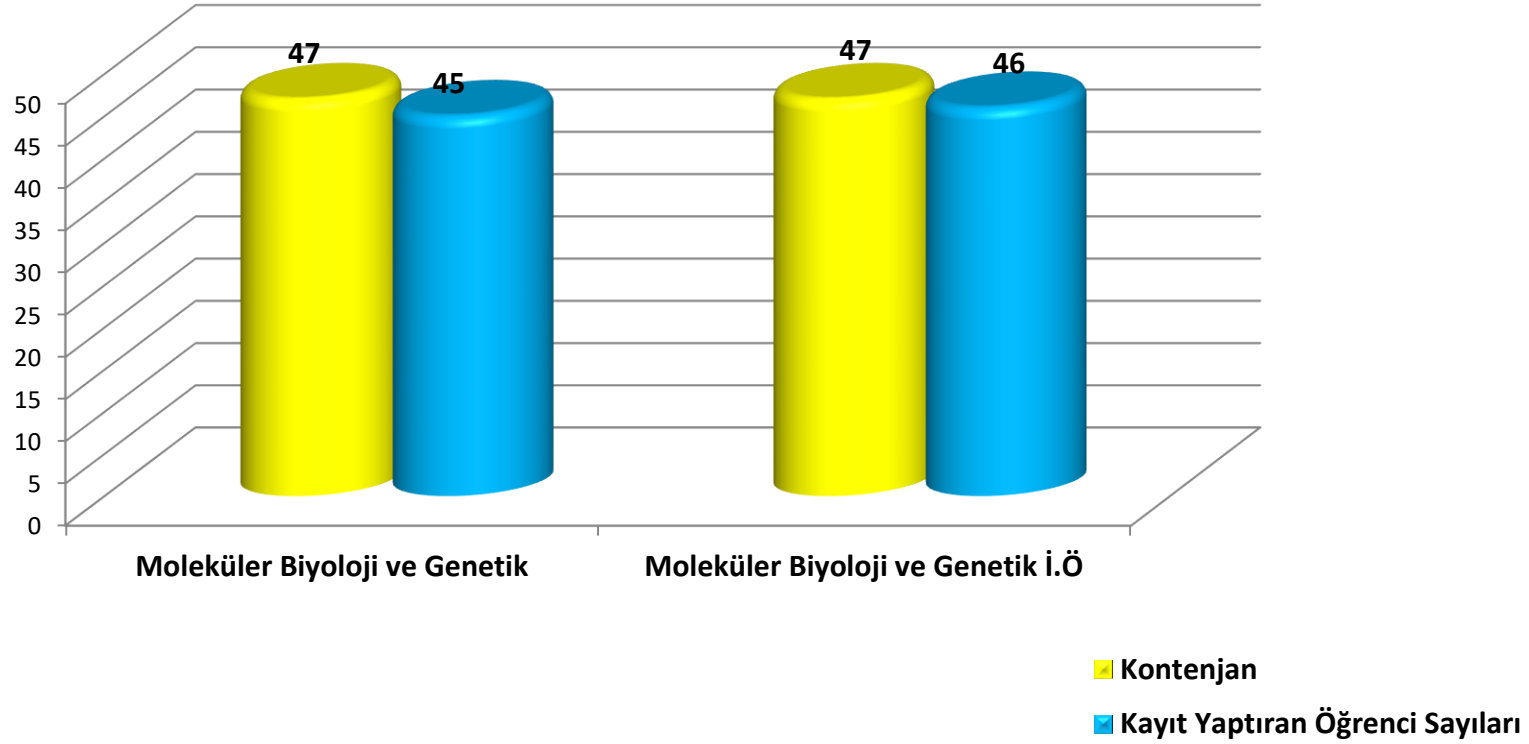

2015-2016 EĞİTİM-ÖĞRETİM YILI İSLAMİ İLİMLER FAKÜLTESİ KONTENJANI VE KAYIT YAPTIRAN ÖĞRENCİ SAYILARI

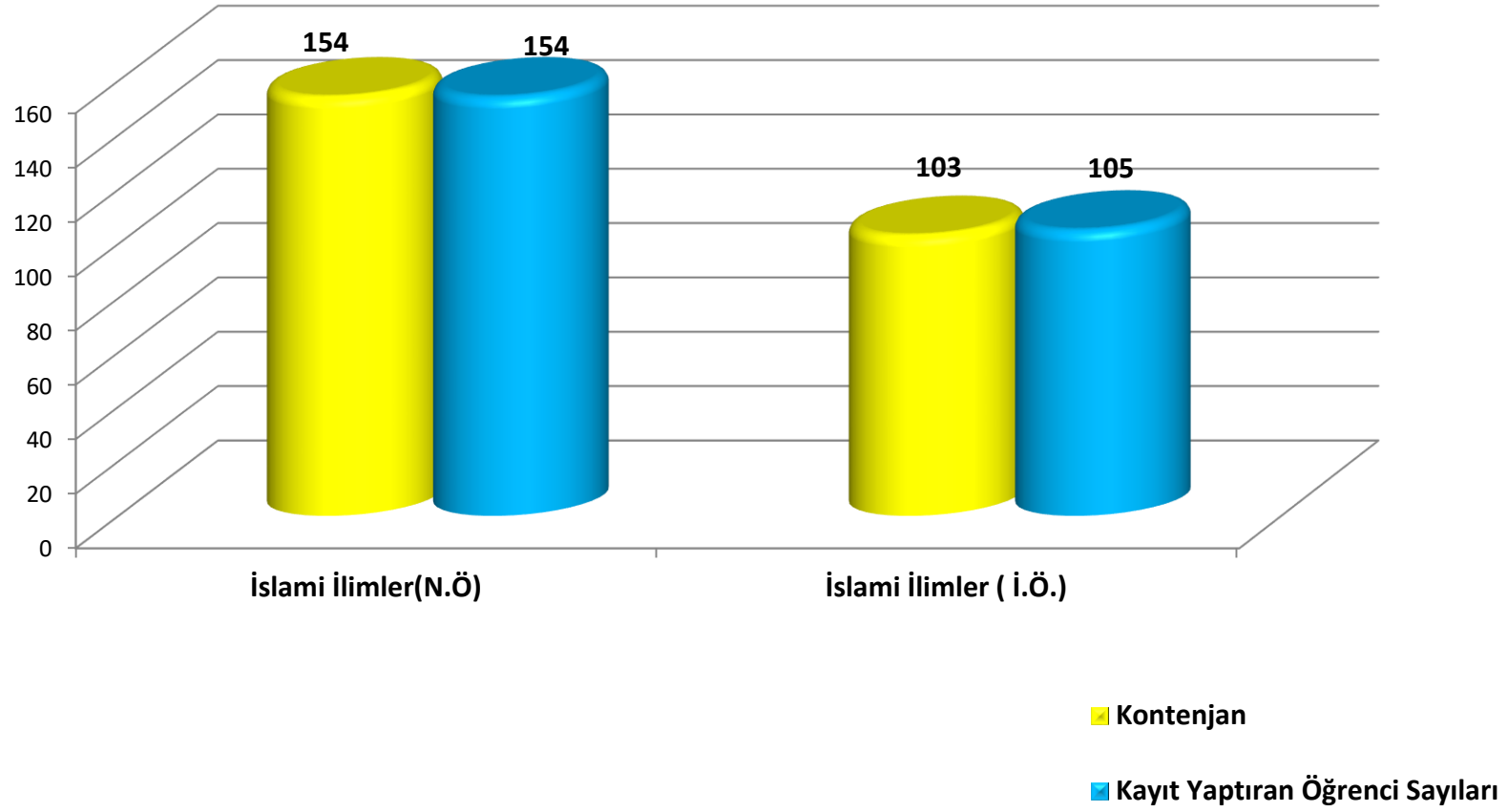

2015-2016 EĞİTİM-ÖĞRETİM YILI MESLEK YÜKSEKOKULU KONTENJANI VE KAYIT YAPTIRAN ÖĞRENCİ SAYILARI

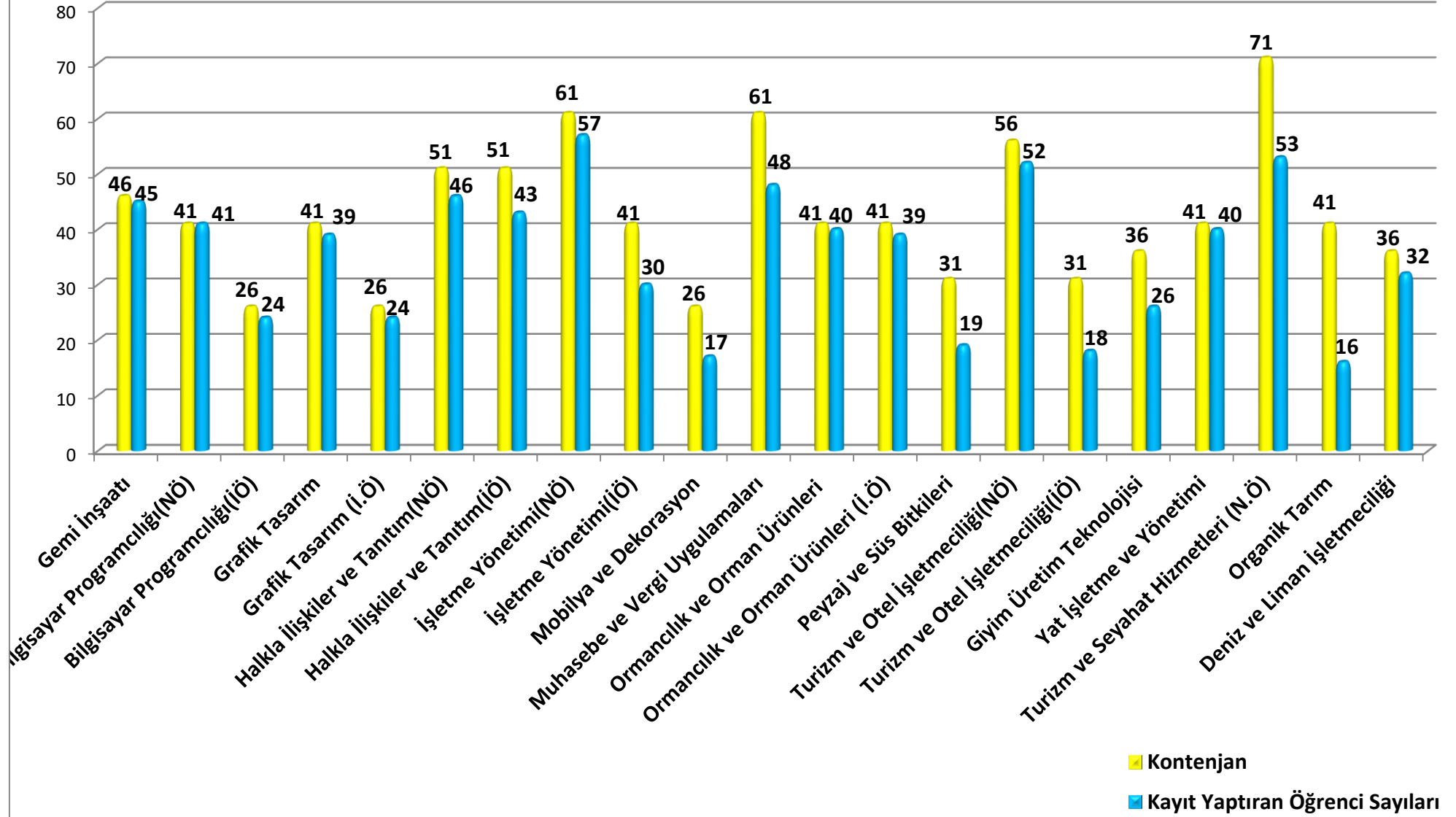

2015-2016 EĞİTİM-ÖĞRETİM YILI SAĞLIK HİZMETLERİ MYO KONTENJANI VE KAYIT YAPTIRAN ÖĞRENCİ SAYILARI

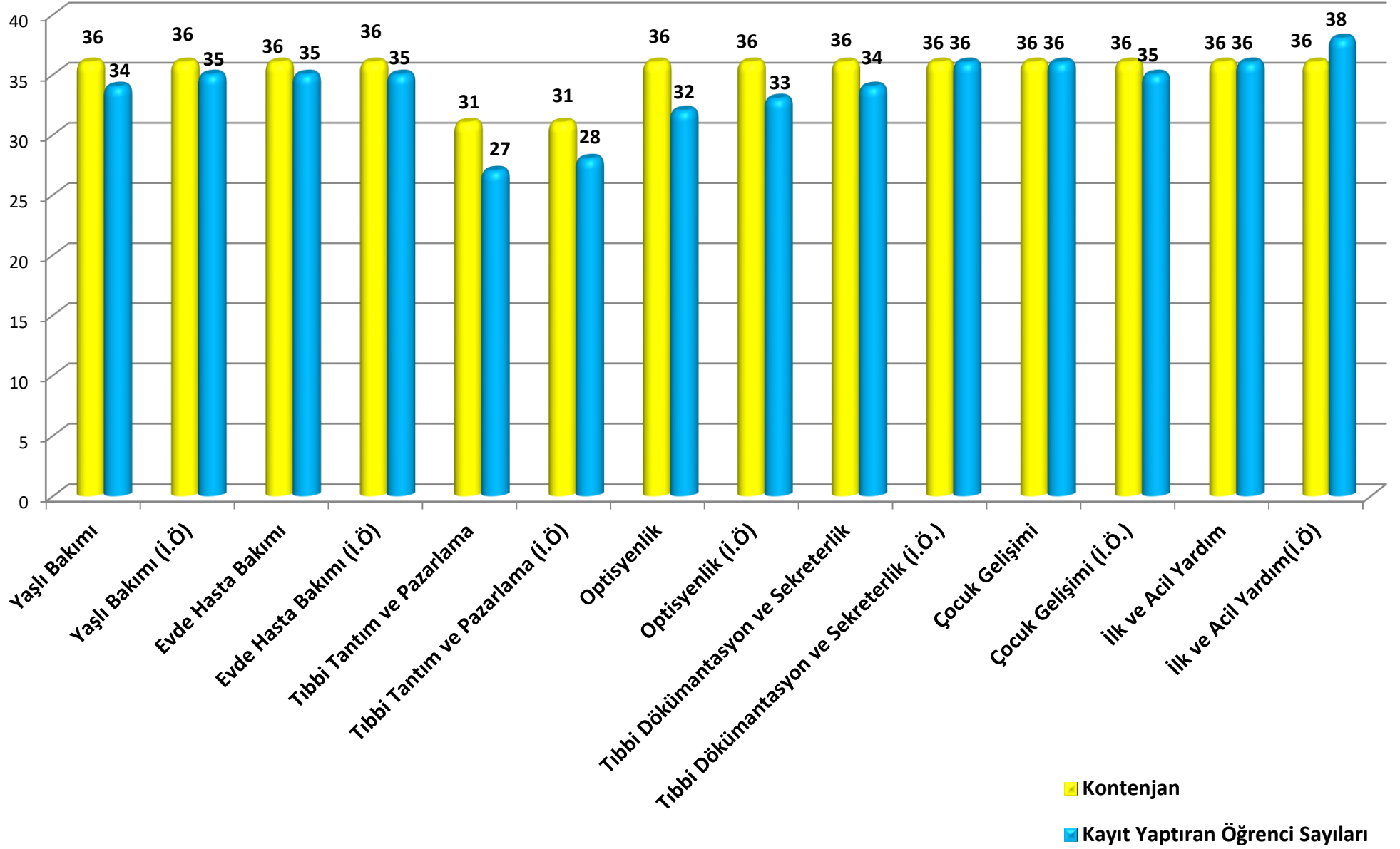

2015-2016 EĞİTİM-ÖĞRETİM YILI BESYO KONTENJANI VE KAYIT YAPTIRAN ÖĞRENCİ SAYILARI

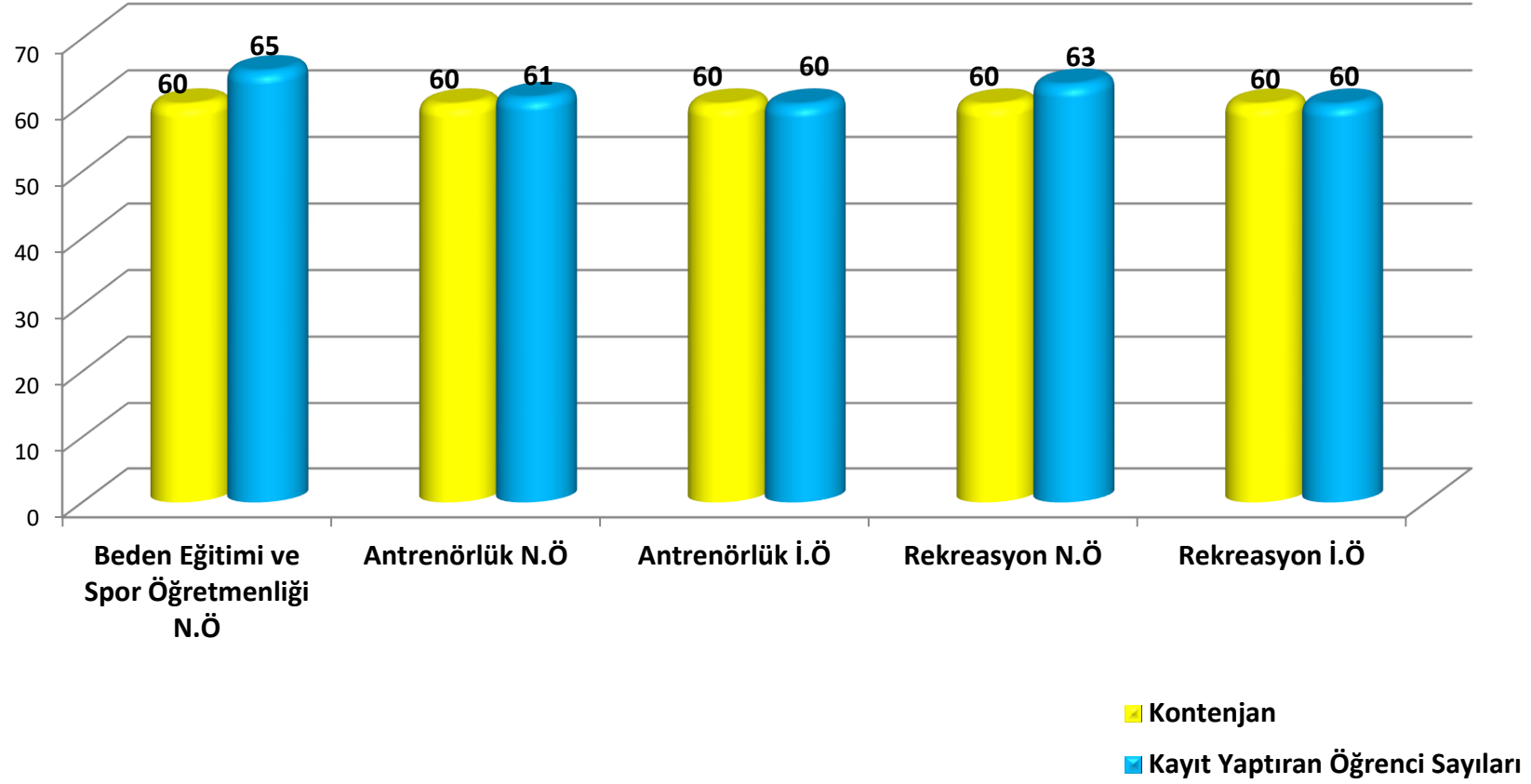

2015-2016 EĞİTİM-ÖĞRETİM YILI FAKÜLTE, YO VE MYO BAZINDA KONTENJAN VE KAYIT YAPTIRAN ÖĞRENCİ SAYILARI

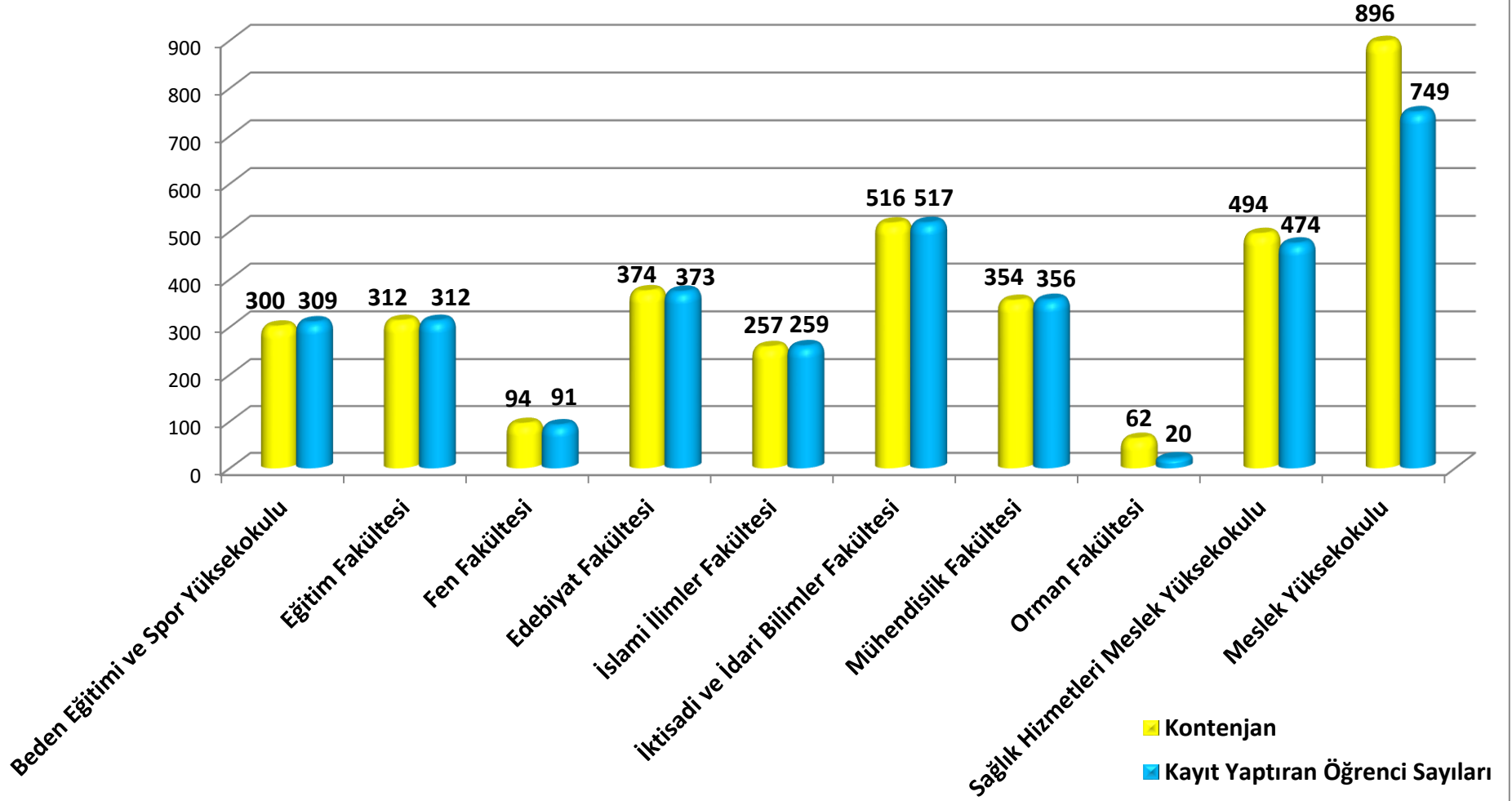

Toplam Kontenjan Sayısı : 3659
Toplam Kayıt Yaptıran Öğrenci Sayısı : 3460

Tablo 28. 2015-2016 Eğitim Öğretim Yılında Fakültelerimize Kayıt Yaptıran Öğrencilerin En Düşük ve En Yüksek Puanları

Fakülte	Bölüm	2015-2016 Eğitim-Öğretim Yılı	
		En Düşük	En Yüksek
Edebiyat Fakültesi	Felsefe	257,17814	280,47837
	Felsefe (İÖ)	247,07149	256,65189
	Sosyoloji	291,86791	336,06589
	Tarih	304,52081	326,70276
	Tarih (İÖ)	289,01628	306,59074
	Türk Dili ve Edebiyatı	330,47316	355,44093
	Türk Dili ve Edebiyatı (İÖ)	314,75343	339,05998
Eğitim Fakültesi	Fen Bilgisi Öğretmenliği	235,63875	292,48538
	İlköğretim Matematik Öğretmenliği	319,98044	374,18408
	Rehberlik ve Psikolojik Danışmanlık	378,06120	386,14467
	Sınıf Öğretmenliği	326,24001	337,19397
	Sosyal Bilgiler Öğretmenliği	331,95945	357,41757
	Türkçe Öğretmenliği	375,08168	389,22561
Fen Fakültesi	Moleküler Biyoloji ve Genetik	239,00732	277,51177
	Moleküler Biyoloji ve Genetik (İÖ)	226,88898	234,95419
İktisadi ve İdari Bilimler Fakültesi	İktisat	236,43907	263,02733
	İktisat (İÖ)	226,06984	242,74289
	İşletme	229,63012	280,76433
	İşletme (İÖ)	221,22372	248,38841
	Siyaset Bilimi ve Kamu Yönetimi	271,16585	377,70488
	Siyaset Bilimi ve Kamu Yönetimi (İÖ)	254,24132	273,31370
	Yönetim Bilişim Sistemleri	256,77480	283,06735
	Yönetim Bilişim Sistemleri (İÖ)	241,44286	264,19515

İslami İlimler Fakültesi	İslami İlimler	324,71743	357,25730
	İslami İlimler (İÖ)	319,78248	328,67733
Mühendislik Fakültesi	Çevre Mühendisliği	200,41775	246,32609
	İnşaat Mühendisliği	293,70264	324,96734
	İnşaat Mühendisliği (İÖ)	283,13535	291,26771
	Makine Mühendisliği	257,40913	293,44271
	Makine Mühendisliği (İÖ)	250,43843	256,74218
	Metalurji ve Malzeme Mühendisliği	226,85177	246,06296
	Metalurji ve Malzeme Mühendisliği (İÖ)	210,82794	233,58455
Orman Fakültesi	Orman Mühendisliği	205,46788	311,11281
	Peyzaj Mimarlığı	199,17192	235,37083

Tablo 29. 2015-2016 Eğitim Öğretim Yılında Meslek Yüksekokulumuza Kayıt Yaptıran Öğrencilerin En Düşük ve En Yüksek Puanları

	Bölüm	2015-2016 Eğitim-Öğretim Yılı	
		En Düşük	En Yüksek
Meslek Yüksekokulu	Bilgisayar Programcılığı	208,61422	308,79839
	Bilgisayar Programcılığı (İÖ)	187,61485	275,38742
	Deniz ve Liman İşletmeciliği	226,08210	250,62828
	Gemi İnşaatı	197,63323	226,04342
	Giyim Üretim Teknolojisi	176,53088	207,80651
	Grafik Tasarımı	236,50999	268,18806
	Grafik Tasarımı (İÖ)	236,78534	295,14137
	Halkla İlişkiler ve Tanıtım	239,67460	336,33377
	Halkla İlişkiler ve Tanıtım (İÖ)	209,75566	281,47695
	İşletme Yönetimi	205,49044	244,82114
	İşletme Yönetimi (İÖ)	181,93000	229,98808
	Mobilya ve Dekorasyon	175,20768	226,25506
	Muhasebe ve Vergi Uygulamaları	203,79284	259,39907
	Organik Tarım	164,17647	223,61166
	Ormancılık ve Orman Ürünleri	225,54386	308,59545
	Ormancılık ve Orman Ürünleri (İÖ)	207,22652	253,51406
	Peyzaj ve Süs Bitkileri	166,97370	220,69069
	Turizm ve Otel İşletmeciliği	200,72044	265,00794

	Turizm ve Otel İşletmeciliği (İÖ)	162,21052	260,35505
	Turizm ve Seyahat Hizmetleri	159,37419	230,66270
	Yat İşletme ve Yönetimi	199,77555	236,58448
Sağlık Hizmetleri Meslek Yüksek Okulu	Çocuk Gelişimi	284,58821	309,88201
	Çocuk Gelişimi (İÖ)	272,62644	342,96497
	Evde Hasta Bakımı	242,34593	264,63598
	Evde Hasta Bakımı (İÖ)	217,82383	240,88523
	İlk ve Acil Yardım	300,38036	316,89970
	İlk ve Acil Yardım (İÖ)	289,56485	304,40111
	Optisyenlik	246,17904	395,29298
	Optisyenlik (İÖ)	237,04183	312,92692
	Tıbbi Dokümantasyon ve Sekreterlik	306,71172	327,50729
	Tıbbi Dokümantasyon ve Sekreterlik (İÖ)	285,00658	326,88118
	Tıbbi Tanıtım ve Pazarlama	230,24078	253,27724
	Tıbbi Tanıtım ve Pazarlama (İÖ)	207,84425	229,59740
	Yaşlı Bakımı	232,38118	270,23257
	Yaşlı Bakımı (İÖ)	221,41828	230,71337

ÜNİVERSİTEMİZİN AKADEMİK BİRİM BAZINDA CİNSİYETE GÖRE ÖĞRENCİ SAYILARI

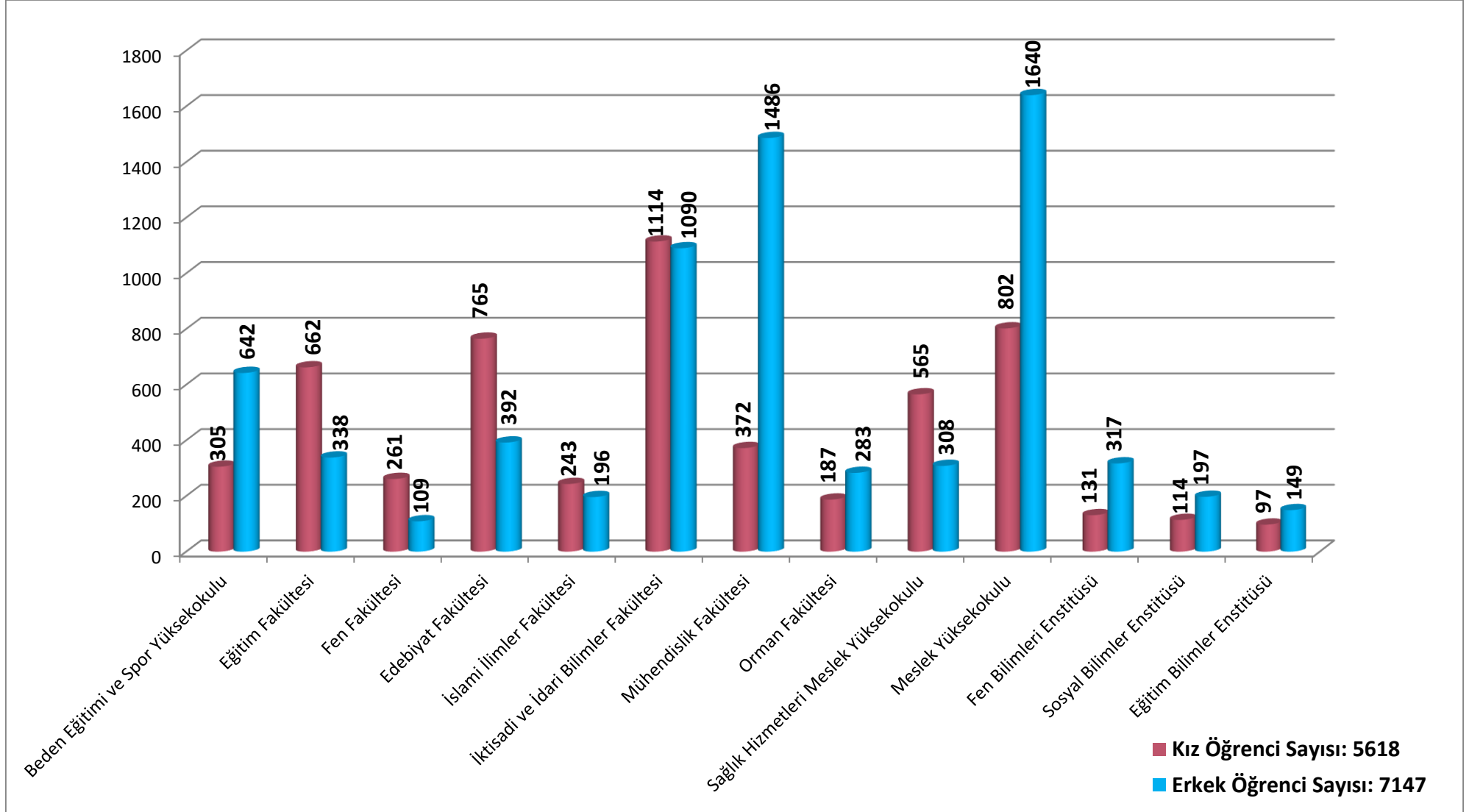

2015-2016 Eğitim-Öğretim yılında Üniversitemizde toplam 12765 öğrenci bulunmaktadır. (12.01.2016)

ÜNİVERSİTEMİZ ÖĞRENCİLERİNİN BÖLGELERE GÖRE DAĞILIMI

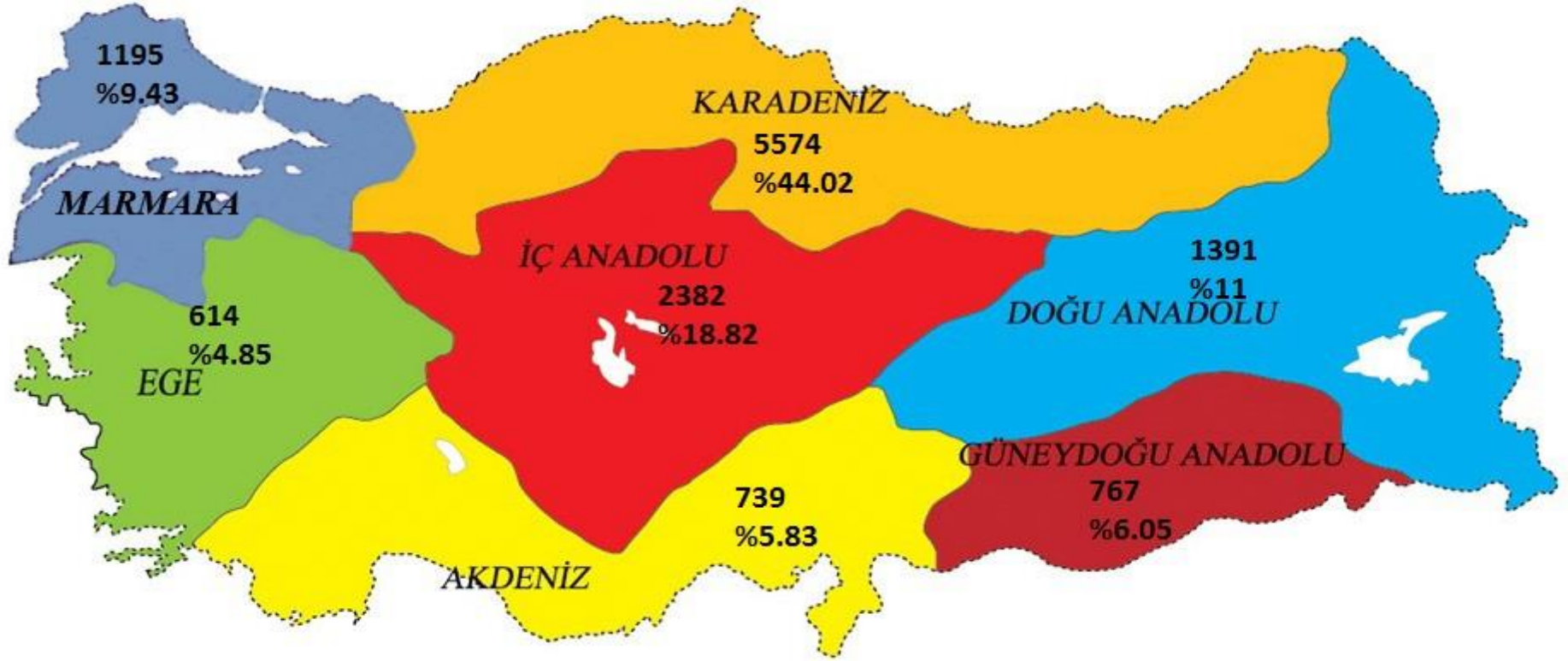

Toplam Öğrenci Sayısı:12662 (94 Yabancı Uyruklu öğrenci ve 9 erasmus öğrencisi dahil edilmemiştir.)

BARTIN ÜNİVERSİTESİ BÖLÜM VE PROGRAMLARA GÖRE ÖĞRENCİ SAYILARI**Tablo 30. 2015-2016 Eğitim Öğretim Yılında Fakülte ve Yüksekokulda Kayıtlı Öğrenci Sayısı**

Edebiyat Fakültesi Öğrenci Sayısı							
Bölüm	Kız Öğrenci Sayısı			Erkek Öğrenci Sayısı			Toplam
	I.Öğretim	II. Öğretim	Uzaktan Öğretim	I.Öğretim	II. Öğretim	Uzaktan Öğretim	
Felsefe Bölümü	48	33	-	8	18	-	107
Sosyoloji Bölümü	164	-	31	29	-	16	240
Tarih Bölümü	94	86	-	75	88	-	343
Türk Dili ve Edebiyatı Bölümü	154	133	22	64	76	18	467
Akademik Birim Toplamı	460	252	53	176	182	34	1157

İslami İlimler Fakültesi Öğrenci Sayısı							
Bölüm	Kız Öğrenci Sayısı			Erkek Öğrenci Sayısı			Toplam
	I.Öğretim	II. Öğretim	Uzaktan Öğretim	I.Öğretim	II. Öğretim	Uzaktan Öğretim	
İlköğretim Din Kültürü ve Ahlak Bilgisi Öğretmenliği Bölümü	15	-	-	28	-	-	43
İslami İlimler Bölümü	143	85	-	96	72	-	396
Akademik Birim Toplamı	158	85	-	124	72	-	439

Eđitim Fakóltesi Öđrenci Sayısı							
Bölüm	Kız Öđrenci Sayısı			Erkek Öđrenci Sayısı			Toplam
	I.Öđretim	II. Öđretim	Uzaktan Öđretim	I.Öđretim	II. Öđretim	Uzaktan Öđretim	
Fen Bilgisi Öđretmenliđi Bölümü	142	-	-	50	-	-	192
İlköđretim Din Kültürü ve Ahlak Bilgisi Öđretmenliđi Bölümü	25	-	-	18	-	-	43
İlköđretim Matematik Öđretmenliđi Bölümü	122	-	-	66	-	-	188
Rehberlik ve Psikolojik Danıřmanlık Bölümü	37	-	-	16	-	-	53
Sınıf Öđretmenliđi Bölümü	147	-	-	50	-	-	197
Sosyal Bilgiler Öđretmenliđi Bölümü	95	-	-	85	-	-	180
Türkçe Eđitimi Bölümü	94	-	-	53	-	-	147
Akademik Birim Toplamı	662	-	-	338	-	-	1000

Fen Fakültesi Öğrenci Sayısı							
Bölüm	Kız Öğrenci Sayısı			Erkek Öğrenci Sayısı			Toplam
	I.Öğretim	II. Öğretim	Uzaktan Öğretim	I.Öğretim	II. Öğretim	Uzaktan Öğretim	
İstatistik Bölümü	-	-	-	-	-	-	-
Matematik Bölümü	5	-	-	7	-	-	12
Moleküler Biyoloji ve Genetik Bölümü	139	117	-	39	63	-	358
Akademik Birim Toplamı	144	117	-	46	63	-	370

İktisadi ve İdari Bilimler Fakültesi Öğrenci Sayısı							
Bölüm	Kız Öğrenci Sayısı			Erkek Öğrenci Sayısı			Toplam
	I.Öğretim	II. Öğretim	Uzaktan Öğretim	I.Öğretim	II. Öğretim	Uzaktan Öğretim	
İktisat Bölümü	183	148	-	111	138	-	580
İşletme Bölümü	153	134	-	143	139	-	569
Siyaset Bilimi ve Kamu Yönetimi Bölümü	150	119	-	108	166	-	543
Yönetim Bilişim Sistemleri	122	105	-	134	151	-	512
Akademik Birim Toplamı	608	506	-	496	594	-	2204

Mühendislik Fakültesi Öğrenci Sayısı							
Bölüm	Kız Öğrenci Sayısı			Erkek Öğrenci Sayısı			Toplam
	I.Öğretim	II. Öğretim	Uzaktan Öğretim	I.Öğretim	II. Öğretim	Uzaktan Öğretim	
Çevre Mühendisliği Bölümü	98	33	-	156	71	-	358
İnşaat Mühendisliği Bölümü	58	30	-	214	230	-	532
Makine Mühendisliği Bölümü	45	30	-	228	264	-	567
Metalurji ve Malzeme Mühendisliği Bölümü	47	18	-	170	144	-	379
Tekstil Mühendisliği Bölümü	13	-	-	9	-	-	22
Akademik Birim Toplamı	261	111	-	777	709	-	1858

Orman Fakültesi Öğrenci Sayısı							
Bölüm	Kız Öğrenci Sayısı			Erkek Öğrenci Sayısı			Toplam
	I.Öğretim	II. Öğretim	Uzaktan Öğretim	I.Öğretim	II. Öğretim	Uzaktan Öğretim	
Orman Endüstri Mühendisliği Bölümü	15	-	-	32	-	-	47
Orman Mühendisliği Bölümü	70	-	-	185	-	-	255
Peyzaj Mimarlığı Bölümü	102	-	-	66	-	-	168
Akademik Birim Toplamı	187	-	-	283	-	-	470

Benden Eğitimi ve Spor Yüksekokulu Öğrenci Sayısı							
Bölüm	Kız Öğrenci Sayısı			Erkek Öğrenci Sayısı			Toplam
	I.Öğretim	II. Öğretim	Uzaktan Öğretim	I.Öğretim	II. Öğretim	Uzaktan Öğretim	
Antrenörlük Eğitimi Bölümü	71	80	-	152	138	-	441
Beden Eğitimi ve Spor Öğretmenliği Bölümü	89	-	-	174	-	-	263
Rekreasyon Bölümü	38	27	-	88	90	-	243
Akademik Birim Toplamı	198	107	-	414	228	-	947
Lisans Toplam	2678	1178	53	2654	1848	34	8445

Tablo 31. 2015-2016 Eğitim Öğretim Yılında Meslek Yüksekokulunda Kayıtlı Öğrenci Sayısı

Meslek Yüksekokulu Öğrenci Sayısı							
Bölüm	Kız Öğrenci Sayısı			Erkek Öğrenci Sayısı			Toplam
	I.Öğretim	II. Öğretim	Uzaktan Öğretim	I.Öğretim	II. Öğretim	Uzaktan Öğretim	
Bilgisayar Programcılığı Programı	30	27	1	81	92	14	245
Deniz ve Liman İşletmeciliği Programı	16	-	-	67	-	-	83
Gemi İnşaatı Programı	3	-	-	133	-	-	136
Giyim Üretim Teknolojisi Programı	54	-	-	10	-	-	64
Grafik Tasarım Programı	81	16	-	47	52	-	196
Halkla İlişkiler ve Tanıtım Programı	72	42	-	41	65	-	220
İşletme Yönetimi Programı	99	42	-	164	96	-	401
Mobilya ve Dekorasyon Programı	3	-	-	82	-	-	85
Muhasebe ve Vergi Uygulamaları Programı	108	-	-	135	-	-	243
Organik Tarım Programı	7	-	-	10	-	-	17
Ormancılık ve Orman Ürünleri Programı	6	9	-	128	70	-	213
Peyzaj ve Süs Bitkileri Programı	45	-	-	42	-	-	87
Seracılık Programı	1	-	-	1	-	-	2
Süs Bitkileri Yetiştiriciliği	6	-	-	6	-	-	12

Programı							
Tekstil Teknolojisi Programı	0	-	-	0	-	-	0
Turizm ve Otel İşletmeciliği Programı	89	18	-	130	59	-	296
Turizm ve Seyahat Hizmetleri Programı	19	-	-	33	-	-	52
Yat İşletme ve Yönetimi Programı	8	-	-	82	-	-	90
Akademik Birim Toplamı	647	154	1	1192	434	14	2442

Sağlık Hizmetleri Meslek Yüksekokulu Öğrenci Sayısı							
Bölüm	Kız Öğrenci Sayısı			Erkek Öğrenci Sayısı			Toplam
	I.Öğretim	II. Öğretim	Uzaktan Öğretim	I.Öğretim	II. Öğretim	Uzaktan Öğretim	
Çocuk Gelişimi Programı	66	69	-	4	2	-	141
Evde Hasta Bakımı Programı	36	39	-	37	28	-	140
İlk ve Acil Yardım Programı	20	18	-	16	21	-	75
Optisyenlik Programı	39	36	-	19	27	-	121
Tıbbi Dokümantasyon ve Sekreterlik Programı	48	39	-	25	31	-	143
Tıbbi Tanıtım ve Pazarlama Programı	39	31	-	28	30	-	128
Yaşlı Bakımı Programı	41	44	-	20	20	-	125
Akademik Birim Toplamı	289	276	-	149	159	-	873
Önlisans Toplamı	936	430	1	1341	593	14	3315

Tablo 33. 2015-2016 Eğitim Öğretim Yılı Yüksek Lisans ve Doktora Öğrenci Sayısı

Eğitim Bilimleri Enstitüsü	Yüksek Lisans		Doktora		Toplam
	Erkek	Kız	Erkek	Kız	
Bölüm					
Beden Eğitimi ve Spor Öğretmenliği Anabilim Dalı	10	63	-	-	73
Eğitim Bilimleri Anabilim Dalı	25	28	-	-	53
Fen Bilgisi Eğitimi Bilim Dalı	8	9	-	-	17
İlköğretim Matematik Eğitimi Bilim Dalı	6	2	-	-	8
Sınıf Eğitimi Bilim Dalı	9	4	-	-	13
Yaşam Boyu Öğrenme Anabilim Dalı	39	43	-	-	82
Toplam	97	149	-	-	246

Fen Bilimleri Enstitüsü	Yüksek Lisans		Doktora		Toplam
	Erkek	Kız	Erkek	Kız	
Bölüm					
İnşaat Mühendisliği Anabilim Dalı	2	18	-	-	20
Makine Mühendisliği Anabilim Dalı	8	59	-	5	72
Matematik Anabilim Dalı	1	1	-	-	2
Metalurji ve Malzeme Mühendisliği Anabilim Dalı	0	12	-	-	12
Moleküler Biyoloji ve Genetik Anabilim Dalı	5	2	-	-	7
Orman Endüstri Mühendisliği Anabilim Dalı	25	45	5	17	92
Orman Mühendisliği Anabilim Dalı	36	103	1	7	147
Peyzaj Mimarlığı Anabilim Dalı	29	38	7	1	75
Tekstil Mühendisliği Anabilim Dalı	12	9	-	-	21
Toplam	118	287	13	30	448

Sosyal Bilimler Enstitüsü	Yüksek Lisans		Doktora		Toplam
	Erkek	Kız	Erkek	Kız	
Bölüm					
İktisat Anabilim Dalı	18	22	-	-	40
İşletme Anabilim Dalı	32	52	1	1	86
Siyaset Bilimi ve Kamu Yönetimi Anabilim Dalı	11	12	1	5	29
Temel İslam Bilimleri Anabilim Dalı	14	21	-	-	35
Türk Dili ve Edebiyatı Anabilim Dalı	28	26	8	6	68
Yönetim Bilişim Sistemleri Anabilim Dalı	1	52	-	-	53
Toplam	104	185	10	12	311
Lisansüstü Toplam	319	621	23	42	1005

Eđitim Düzeylerine Göre Öğrenci Sayıları			
	Kız	Erkek	Toplam
Önlisans	1367	1948	3315
Lisans	3909	4536	8445
Lisansüstü	663	342	1005
Toplam	5939	6826	12765

Tablo 32. Uzaktan Eğitim Programları Öğrenci Sayıları

Öğrenci Sayısı			
Bölüm Adı	Kız	Erkek	Toplam
Sosyoloji Bölümü	31	16	47
Türk Dili ve Edebiyatı Bölümü	22	18	40
Bilgisayar Programcılığı Programı	1	14	15
Eğitim Bilimleri Anabilim Dalı	6	14	20
Orman Endüstri Mühendisliği Anabilim Dalı	1	1	2
Orman Mühendisliği Anabilim Dalı	2	25	27
Yönetim Bilişim Sistemleri Anabilim Dalı	1	52	53
Toplam	64	140	204

Tablo 34. Yabancı Uyruklu Öğrenci Sayıları

Akademik Birim	Toplam
Eğitim Fakültesi	10
Fen Fakültesi	4
İktisadi ve İdari Bilimler Fakültesi	23
Orman Fakültesi	25
Edebiyat Fakültesi	-
Mühendislik Fakültesi	28
İslami İlimler Fakültesi	-
Beden Eğitimi ve Spor Yüksekokulu	-
Meslek Yüksekokulu	-
Sağlık Hizmetleri Meslek Yüksekokulu	-
Fen Bilimleri Enstitüsü	1
Eğitim Bilimleri Enstitüsü	-
Sosyal Bilimleri Enstitüsü	3
TOPLAM	94

Yabancı Uyruklu Öğrencilerin Ülkelere Göre Dağılımı

Ülke	Toplam Öğrenci Sayısı
Afganistan	6
Azerbaycan	23
Bosna-Hersek	1
Fas	1
Filistin	1
Irak	4
İran	2
Kırgızistan	1
Somali	1
Suriye	1
Tacikistan	1
Türkiye-Belçika Çifte Vatandaş	1
Türkmenistan	51
TOPLAM	94

Yabancı Uyruklu Öğrencilerin Ülkelere Göre Dağılımı

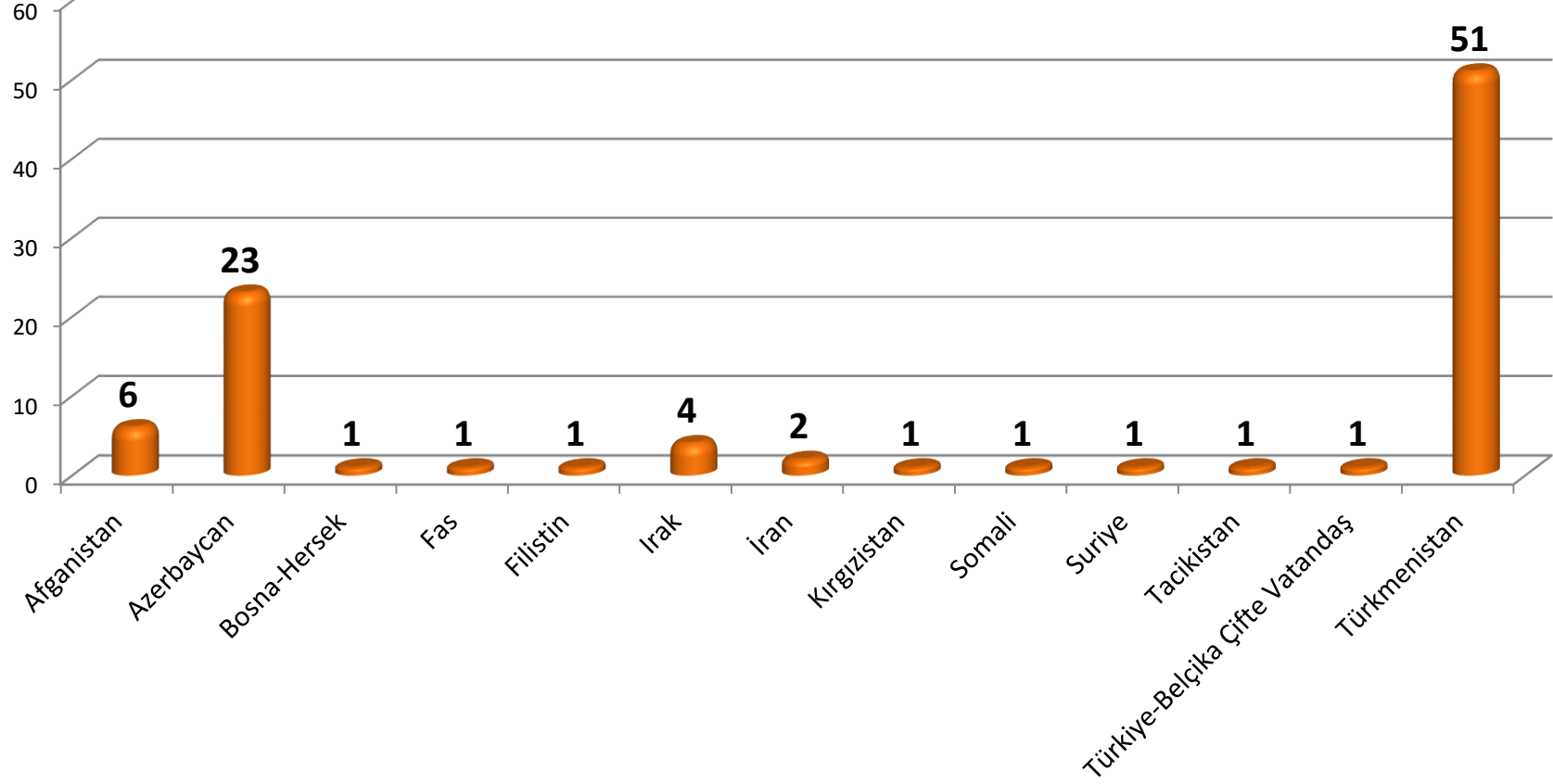

■ Yabancı Uyruklu Öğrencilerin Ülkelere Göre Dağılımı

Tablo 35. 2015 Yılı Disiplin Cezası Alan Öğrenci Sayıları

Akademik Birim	Toplam
Eğitim Fakültesi	5
Fen Fakültesi	-
İktisadi ve İdari Bilimler Fakültesi	1
Orman Fakültesi	-
Edebiyat Fakültesi	-
Mühendislik Fakültesi	30
İslami İlimler Fakültesi	-
Beden Eğitimi ve Spor Yüksekokulu	-
Meslek Yüksekokulu	3
Sağlık Hizmetleri Meslek Yüksekokulu	-
Toplam	39

Tablo 36.1 Yatay GeçiŖle Gelen Öğrenci Sayıları

Akademik Birim	Toplam
Fakülteler (Yatay GeçiŖ Gelen)	72
Enstitüler (Yatay GeçiŖ Gelen)	7
Meslek Yüksekokulu (Yatay GeçiŖ Gelen)	-
Toplam	79

Tablo 36.2 Yatay GeçiŖle Giden Öğrenci Sayıları

Akademik Birim	Toplam
Fakülteler (Yatay GeçiŖ Giden)	189
Enstitüler (Yatay GeçiŖ Giden)	10
Meslek Yüksekokulu (Yatay GeçiŖ Giden)	37
Toplam	236

Tablo 36.3 Dikey GeçiŖle Gelen Öğrenci Sayıları

Akademik Birim	Toplam
Fakülteler (Dikey GeçiŖ)	163

Tablo 37. Çift Anadal ve Yandal Programlarına Katılan Öğrenci Sayıları

Akademik Birim	Toplam
İktisat Fakültesi (Çap programı)	5
Mühendislik Fakültesi (Çap programı)	6
Toplam	11

2015 YILINDA ÜNİVERSİTEMİZDEN KAYDINI SİLDİREN ÖĞRENCİ SAYILARI(MEZUN ÖĞRENCİLER DAHİL EDİLMEMİŞTİR)

Akademik Birim	İlişği Kesilen Öğrenci
İktisadi ve İdari Bilimler Fakültesi	29
Mühendislik Fakültesi	16
İslami İlimler Fakültesi	2
Orman Fakültesi	13
Edebiyat Fakültesi	10
Eğitim Fakültesi	14
Fen Fakültesi	12
Beden Eğitimi ve Spor Yüksekokulu	135
Sağlık Hizmetleri Meslek Yüksekokulu	12
Meslek Yüksekokulu	128
Fen Bilimleri Enstitüsü	17
Eğitim Bilimleri Enstitüsü	10
Sosyal Bilimleri Enstitüsü	10
Toplam	408

2014-2015 Akademik yılında Diploma ve Diploma Eki Basılan Mezun Öğrenci Sayısı (12.01.2016)

Akademik Birim	Mezun Öğrenci Sayısı
Eğitim Fakültesi	107
Fen Fakültesi	-
İktisadi ve İdari Bilimler Fakültesi	388
Orman Fakültesi	214
Edebiyat Fakültesi	64
Mühendislik Fakültesi	324
İslami İlimler Fakültesi	-
Beden Eğitimi ve Spor Yüksekokulu	42
Meslek Yüksekokulu	530
Sağlık Hizmetleri Meslek Yüksekokulu	151
Fen Bilimleri Enstitüsü	41
Eğitim Bilimleri Enstitüsü	33
Sosyal Bilimleri Enstitüsü	12
Toplam	1906

YILLARA GÖRE MEZUN ÖĞRENCİ SAYILARI (12.01.2016)

ÜNİVERSİTE	Mezun Öğrenci Sayısı(12.01.2016)						
	2008-2009	2009-2010	2010-2011	2011-2012	2012-2013	2013-2014	2014-2015
BARTIN ÜNİVERSİTESİ	384	418	477	667	987	1416	1906

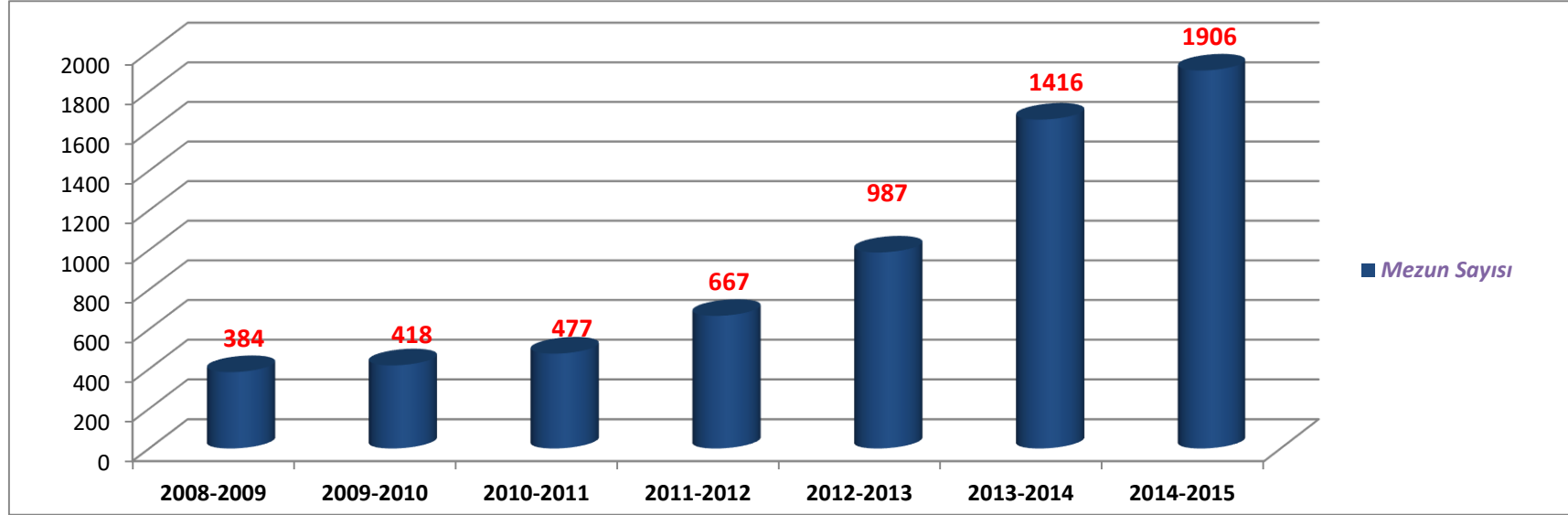

YILLARA GÖRE ÖĞRENCİ SAYILARI (12.01.2016)

ÜNİVERSİTE	Öğrenci Sayıları							2015-2016
	2008-2009	2009-2010	2010-2011	2011-2012	2012-2013	2013-2014	2014-2015	
BARTIN ÜNİVERSİTESİ	2086	2737	3861	5621	7439	9086	10967	12765

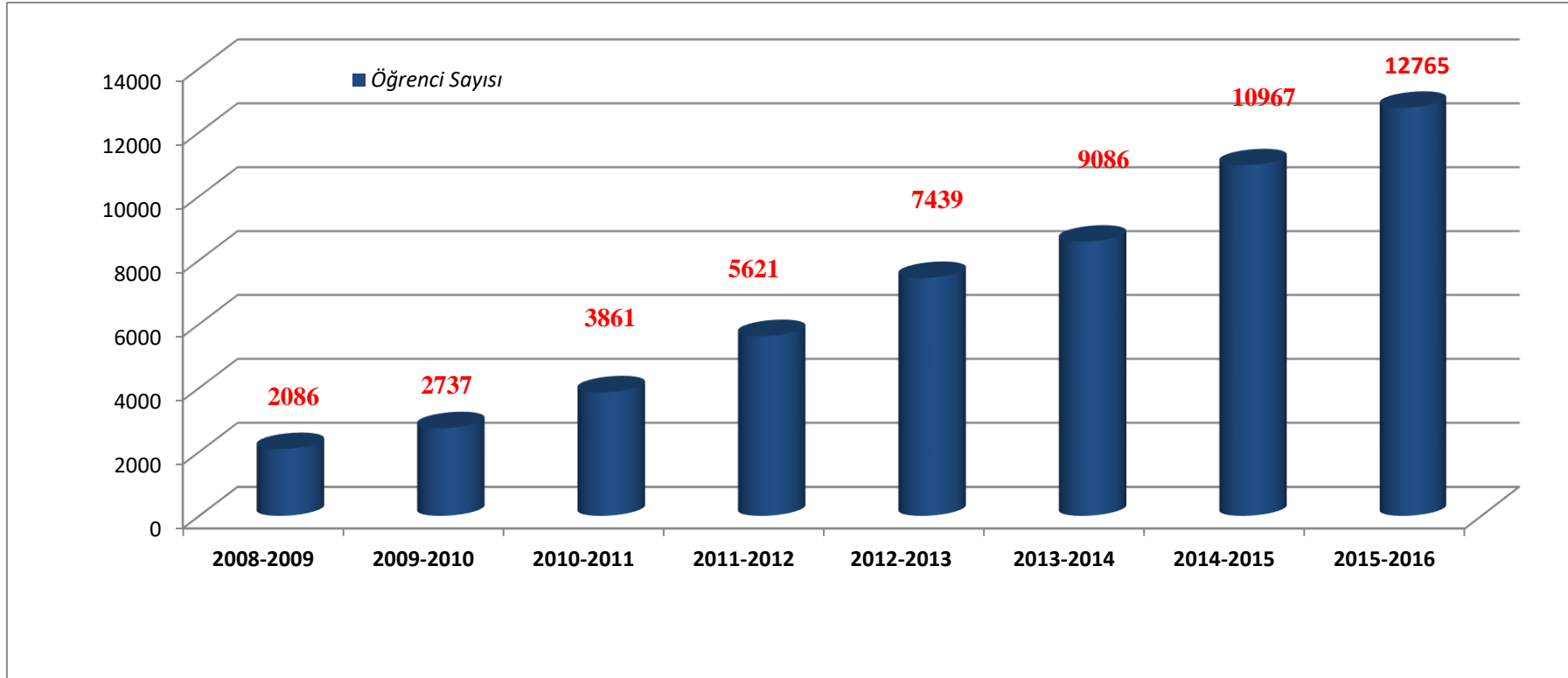

ÖĞRENCİLERİN EĞİTİM DÜZEYLERİNE GÖRE DAĞILIMI(12.01.2016)

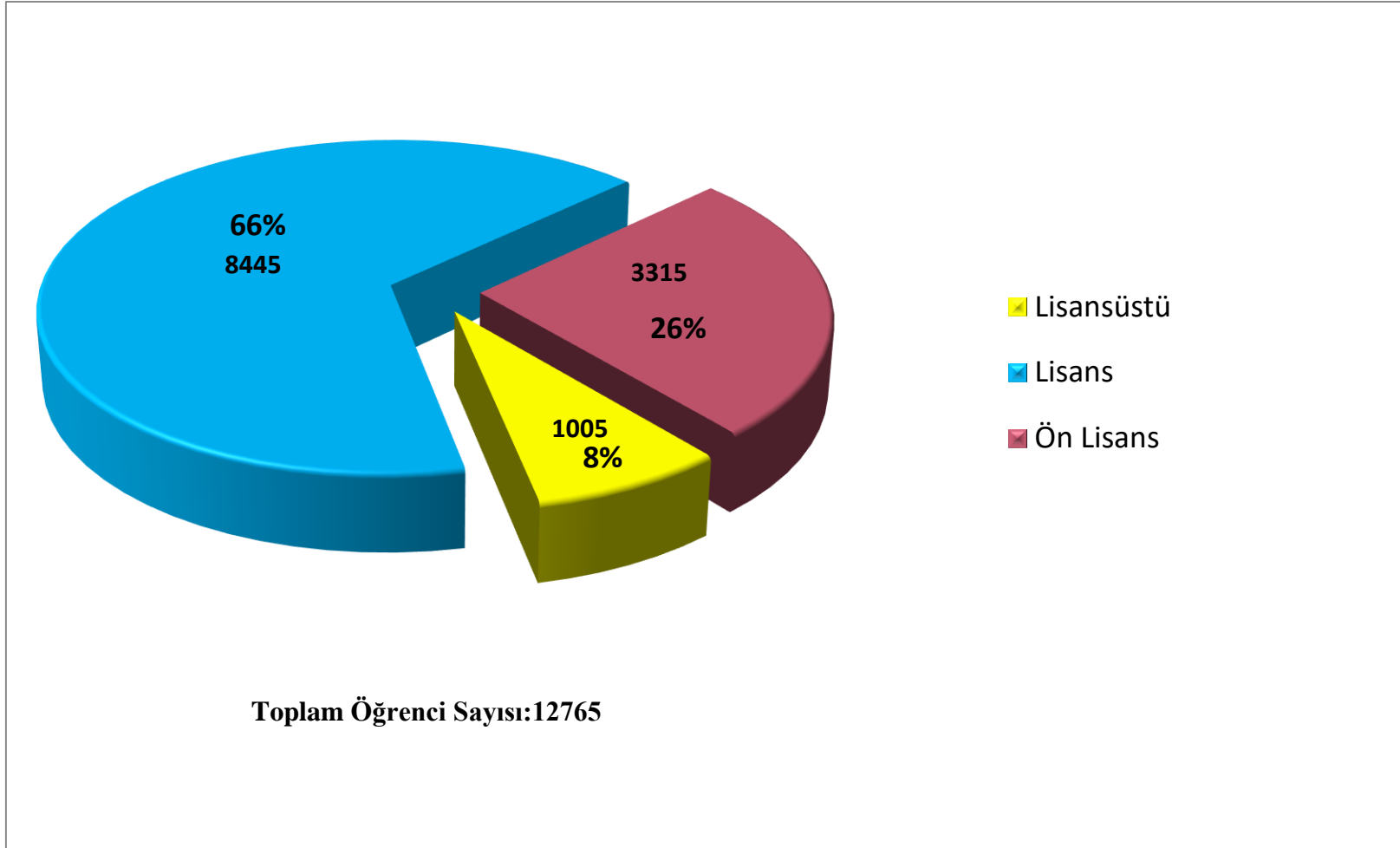

Öğrencilerin Akademik Birimlere Göre Dağılımı ve Yüzdeler Oranı(12.01.2016)

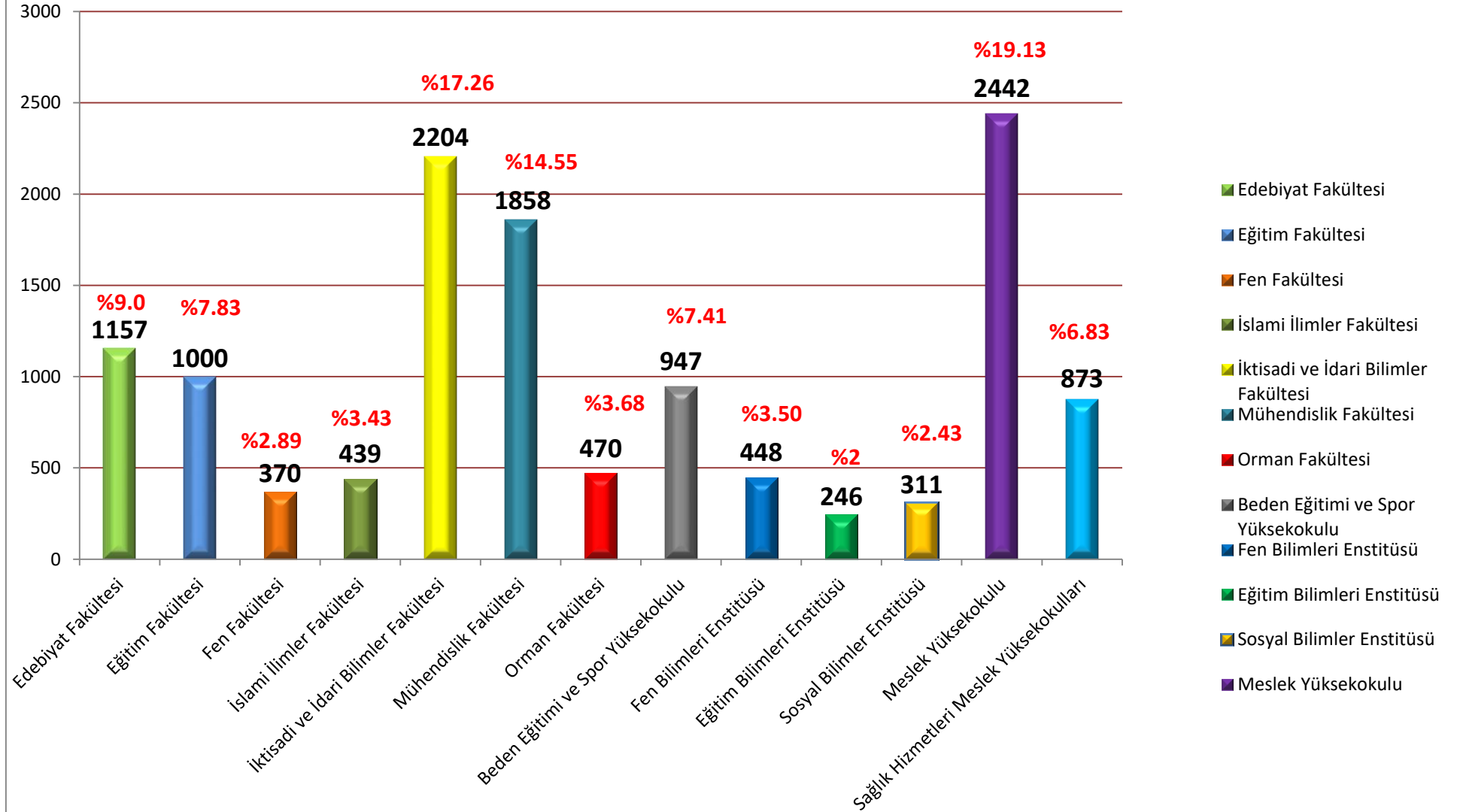

Toplam Öğrenci Sayısı:12765

CİNSİYETE GÖRE ÖĞRENCİ DAĞILIMI (12.01.2016)

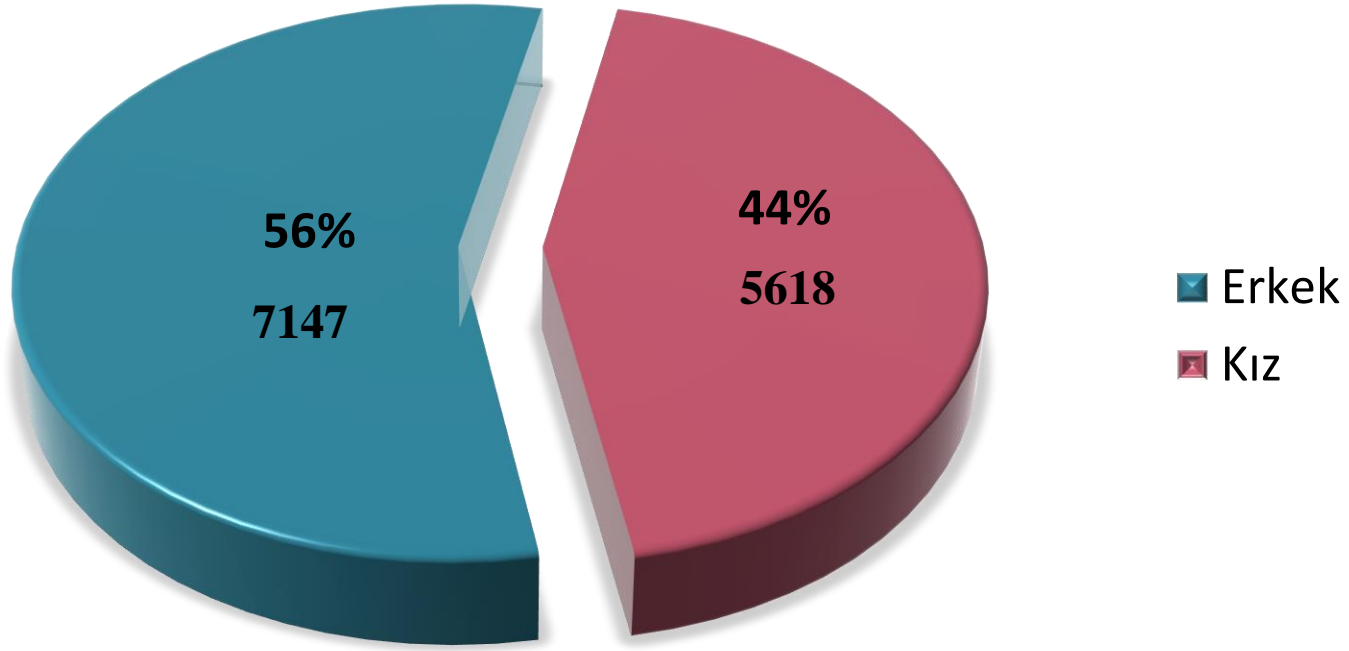

Toplam Öğrenci Sayısı:12765

AMAÇ VE HEDEFLER

İDARENİN AMAÇ VE HEDEFLERİ

Üniversitemizin akademik birimlerinde öğrenim gören öğrencilerin, kayıttan mezuniyete kadar geçen süre içerisinde ilgili mevzuat hükümlerine göre özlük işlemlerinin yapılması ve danışmanlık hizmetlerinin eşgüdüm içerisinde “Kamu Hizmet Standartlarında” belirtilen sürelerde yerine getirilmesidir.

Bologna süreci kapsamında “Diploma Eki Etiketleri ve AKTS Etiketleri” olarak Üniversitemizin ulusallaşmasını hızlandırmak, Bu süreçte öğrencilerimizin ulusal ve uluslararası hareketliliğini hızlandırmak.

TEMEL POLİTİKA VE ÖNCELİKLER

* Faaliyetlerin şeffaflık ve hesap verilebilirlik anlayışı ile yerine getirilmesinin sağlanması, karar alma ve uygulamada çalışan personelin katılımının ön planda tutulması ve sorumluluk verilmesi. Çalışanların takım bilinci içinde bilgi ve becerilerinin, katılım ve motivasyonlarının artırılacağı imkânlar oluşturmak.

III. FAALİYETLERE İLİŞKİN BİLGİ VE DEĞERLENDİRMELER

A. MALİ BİLGİLER

BÜTÇE UYGULAMA SONUÇLARI

BÜTÇE TERTİBİ					2015 YILINDA AYRILAN ÖDENEK	31.12.20015 TARİHİNE KADAR YAPILAN HARCAMALAR	KULLANILABİLİR ÖDENEK MİKTARI
KURUMSAL KOD	FONKSİYONEL KOD	FİNANSAL KOD	HARCAMA KALEMLERİ	KURUMSAL KOD (2 DÜZEY)			
38.88.00.01	09.6.0.00	2	Maaşlar	01.01.	252.710	251.784,30	925,70
38.88.00.01	09.6.0.00	2	SGK kesintileri	02.01.	38.000	37.835,62	164,38
38.88.00.01	09.6.0.00	2	Tüketim Malzemeleri	03.02.	11.000	10.285,57	714,43
38.88.00.01	09.6.0.00	2	Yolluklar	03.03.	11.000	4.823,69	6.176,31
38.88.00.01	09.6.0.00	2	Hizmet Alımları	03.05.	2.000	731,38	1.268,62
TOPLAM					314.710	305.460,56	9.249,44

KURUMSAL KABİLİYET VE KAPASİTENİN DEĞERLENDİRİLMESİ:

ÜSTÜNLÜKLER

- ✓ Çalışanlarımızın güler yüzlü, paylaşımcı ve özverili olması,
- ✓ Diplomaların ve diploma eklerinin sürekli hazırlanıyor olması,
- ✓ Teknolojik alt yapımızın büyük ölçüde yenilenmiş ve yeterli olması,
- ✓ Akademik ve idari birimlerle uyum içinde çalışıyor olması,
- ✓ Avrupa Kredi Transfer Sisteminin büyük ölçüde tamamlanması,
- ✓ Bologna Süreci Kapsamında Başkanlığımıza düşen görevlerin en kısa süre zarfında yerine getirilmesi.

ZAYIFLIKLAR

- ✓ Personelin sayısının yetersizliği,

İÇ KONTROL GÜVENCE BEYANI

Harcama yetkilisi olarak yetkim dahilinde;

Bu raporda yer alan bilgilerin güvenilir, tam ve doğru olduğunu beyan ederim.

Bu raporda açıklanan faaliyetler için idare bütçesinden harcama birimimize tahsis edilmiş kaynakların etkili, ekonomik ve verimli bir şekilde kullanıldığını, görev ve yetki alanım çerçevesinde iç kontrol sisteminin idari ve mali kararlar ile bunlara ilişkin işlemlerin yasallık ve düzenliliği hususunda yeterli güvenceyi sağladığını ve harcama birimimizde süreç kontrolünün etkin olarak uygulandığını bildiririm.

Bu güvence, harcama yetkilisi olarak sahip olduğum bilgi ve değerlendirmeler, iç kontroller, iç denetçi raporları ile Sayıştay raporları gibi bilgim dâhilindeki hususlara dayanmaktadır.

Burada raporlanmayan, idarenin menfaatlerine zarar veren herhangi bir husus hakkında bilgim olmadığını beyan ederim.

25/01/2016

Harcama Yetkilisi

Yusuf TÜRKAY

Öğrenci İşleri Dairesi Başkanı