

2014 YILI

**ÖĞRENCİ İŞLERİ DAİRESİ BAŞKANLIĞI
BİRİM FAALİYET RAPORU**



15.01.2015

BARTIN ÜNİVERSİTESİ

2014 YILI

Öğrenci İşleri Daire Başkanlığı olarak, Öğrenci merkezli bir Üniversite olmanın bilinci ile Akademik ve İdari Birimler ile uyum içinde çalışmayı sağlayıp planlanan eğitim-öğretim sürecinin düzenli yürütülmesini, öğrencilere, adaylara, mezunlara, öğretim elemanlarına ve hizmet vermekte olduğumuz kurumlara, gelişen bilgi ve teknolojileri kullanıp, güler yüzlü bir ortamda güvenli ve hızlı bilgi-belge hizmeti sunarak öğrenci, öğretim elemanı ve çalışanlarının memnuniyetini ön plana çıkarıp fark yaratan birim olması çabamızdayız.

Yusuf TÜRKAY
Öğrenci İşleri Daire Başkanı

I.GENEL BİLGİLER

A. MİSYON VE VİZYON

Öğrenci merkezli; teknolojik yenilikleri etkin kullanan, çalışanların kendi potansiyellerini ortaya koyduğu ve yaratıcılığının desteklendiği, paydaşları ile karşılıklı etkileşim içinde, geri bildirimle dayalı istekler doğrultusunda değişime açık altyapıya sahip; Üniversitemizin diğer birimleri ile işbirlikleri yaparak eğitim ve öğretime katkıda bulunan, tüm paydaşlarımızın memnuniyetinin üst düzeyde olduğu hizmetler ile Üniversitemizde örnek bir Birim olmaktır.

Üniversitemizin asıl hedefi olan, eğitilmiş çağdaş insan yetiştirme görevine katkı sağlamak olup Üniversitemizin eğitim-öğretim etkinliklerinin verimli bir biçimde gerçekleştirilmesinde gerekli bilgi ve bilgi kaynaklarını yapısında toplayıp, iç ve dış paydaşların hizmetine en iyi ve hızlı bir biçimde sunabilmektir. Bu çerçevede; Çağın teknolojik değişimlerini yakalayarak, ilk kayıttan mezuniyete kadar süren;

- Yeni öğrencilerin kayıt işlemlerinin organizasyonu,
- Her dönem yapılan kayıt yenileme ve ders kayıt işlemlerinin organizasyonu,
- Her dönem öğrencilerden alınan katkı paylarının Öğrenci Bilgi Sistemine yüklenerek akademik birimlerimizce takibinin sağlanması,
- Kredi ve burs işlemlerinin takibi,
- İstatistiksel bilgilerin hazırlanması,
- Akademik Takvimin hazırlanması,
- Mezuniyet işlemleri,
- Kimlik basım işlemleri,
- Var olan güçlü yönler ile olanaklardan en iyi şekilde ve en üst düzeyde yararlanarak olumsuzlukların ve zayıf yanların etkisini en aza indirecek plan ve izlenecek yolu belirleyerek geliştirmek,
- Birimin insan kaynaklarından en iyi şekilde yararlanmak ve çalışanlar arasında işbirliğini güçlendirmek,
- Çeşitli yönetmelik ve yönergelerle öğrencinin yararına ve öğrencilik haklarını koruyacak kararlar alınmasına katkı sağlamak,

- Öğrencilerle ilgili her türlü istatistikî bilgileri düzenlemek, yatay-dikey geçiş kontenjan ve ilanlarını vermek, öğrencilerle ilgili her türlü duyuruları izlemek,
- Eğitim-Öğretim ve Öğrenci ile ilgili YÖK, ÖSYM, Valilik, KYK ve diğer kurum ve kuruluşlar ve Üniversitemizin birimleri ile yazışmaların yapılmasıdır.

B. YETKİ, GÖREV VE SORUMLULUKLAR

- | | |
|---|---|
| <i>1.Eğitim-Öğretim İşlemleri</i> | 13. Genel Ve İdari Hizmetler |
| <i>2.Kayıt İşlemleri</i> | 14. Öğrenci Otomasyon Sistemini Koordine Etmek |
| <i>3.Harç İşlemleri</i> | 15.Öğrenci Bilgi Derleme Formlarını Koordine Etmek |
| <i>4.Öğrenci Özlük İşlemleri</i> | 16. Akademik Takvim işlemleri |
| <i>5.Öğrencilere Verilen Banko Hizmetleri</i> | 17. ÖSYM Kontenjanları |
| <i>6.Not Ve Ders Kayıtlanma İşlemleri</i> | 18. Yatay ve Dikey Geçiş İşlemleri |
| <i>7.Mezuniyet Ve Kayıt Silme İşlemleri</i> | 19. Ders Planlarının Açılması ve Düzenlenmesi |
| <i>8.Diploma Ve Kimlik Basımı İşlemleri</i> | 20. Muafiyet Girişlerinin koordine edilmesi |
| <i>9. İstatistik İşlemleri</i> | 21. KYK İşlemleri |
| <i>10. Yurt İçi Ve Yurt Dışı Öğrenci Değişim Programı İşlemleri</i> | |
| <i>11. Yabancı Öğrenci İşlemleri</i> | |
| <i>12. Lisansüstü/Doktora İle İlgili İşlemler</i> | |

C-İDAREYE İLİŞKİN BİLGİLER

FİZİKSEL YAPI:

TAŞINMAZLAR:

TAŞINIR MALZEME LİSTESİ:

DAYANIKLI TAŞINIRLAR	MİKTAR
Masaüstü Bilgisayarlar	11 Adet
Dizüstü Bilgisayarlar	1 Adet
Lazer Yazıcı	5 Adet
Sabit Telefon	2 Adet
Ayaklı Vantilatör	2 Adet
Orta Masa	2 Adet
Ahşap Büro Takımı	1 Adet
Makam Koltuğu	5 Adet
Fax Cihazı	1 Adet
Mühür	1 Adet
Hesap Makinesi	7 Adet
Su ısıtıcı ve Soğutucuları	1 Adet
Yedekleme Cihazı	1 Adet
Çalışma Masası	8 Adet
Şef Koltuğu	3 Adet
Bekleme Koltukları	3 Adet
Diğer Çalışma Masası	1 Adet
USB Tarayıcı	1 Adet
Misafir Koltuğu	8 Adet
Memur Koltuğu	7 Adet
Telsiz Telefon	4 Adet
Klasik Tip Sandalye	1 Adet
Soğuk Damga	1 Adet
Diğer Bankolar	1 Adet
Vestiyer	4 Adet
Kombine Sandalye ve Masa	1 Adet
Çalışma Tezgâhı	1 Adet

Kart Okuyucular	1 Adet
Müdür Masası	1 Adet
Dosya Dolabı	7 Adet
Dosya Dolabı (Çelik Dolap)	3 Adet
Arşiv Tipi Dolap	2 Adet
Diğer Dolaplar	2 Adet
Çalışma Koltuğu	1 Adet
Sehpalar (Köşe Sehpa)	6 Adet
Diğer Geçiş Sistemleri	1 Adet
Diğer Bilgisayar Destekli Cihaz	1 Adet

C.1.3. HİZMET ALANLAR:

Ağdacı Kampüsü	
Kapalı Alanlar Toplamı	76 m²
Daire Başkanı Odası	20 m ²
Şube Müdürü	16 m ²
Memurların Bulunduğu Oda	40 m ²
Toplam Fiziki Alan	76 m²

Tablo 2. Ambar ve Arşiv Alanları

Alan Adı	Adet	Alan (m²)
Ambar	0	0
Arşiv	1	40 m ²

ÖRGÜT YAPISI (TEŞKİLAT ŞEMASI)

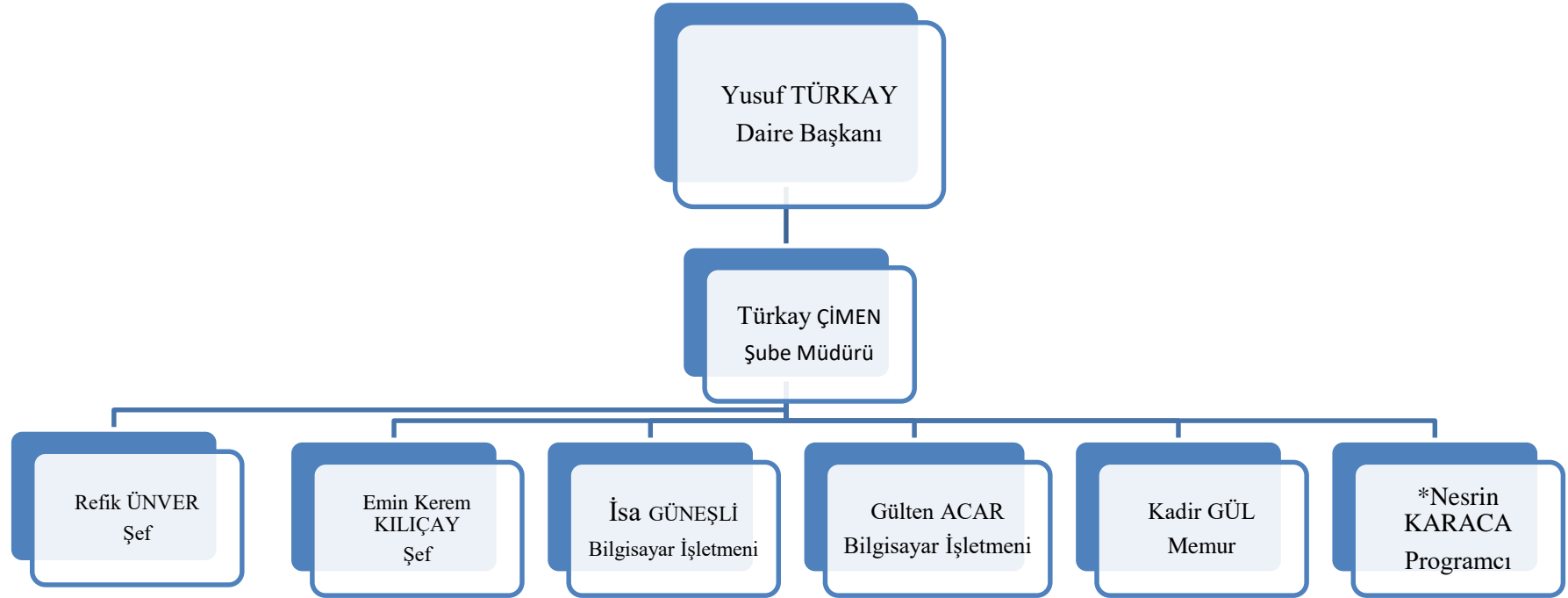

* İşaretili personelin kadrosu Bilgi İşlem Dairesi Başkanlığında olup, Öğrenci İşleri Dairesi Başkanlığında görev yapmaktadır.

BİLGİ VE TEKNOLOJİK KAYNAKLAR

YAZILIMLAR:

TEKNOLOJİK KAYNAKLAR:

Teknoloji Kaynaklar	Adet	
	Eğitim Amaçlı	Hizmet Amaçlı
Sunucular	-	-
Masaüstü Bilgisayar Sayısı	11	-
Taşınabilir Bilgisayar Sayısı	1	-
Toplam	12	-

İNSAN KAYNAKLARI

İDARİ PERSONEL DURUMU:

İDARİ PERSONEL (Kadroların Doluluk Oranına Göre)	Dolu	Boş	Toplam
Genel İdari Hizmetler	7	3	10
Sağlık Hizmetleri Sınıfları	-	-	-
Teknik Hizmetler Sınıfı	1*	-	-
Eğitim ve Öğretim Hizmetleri Sınıfı	-	-	-
Yardımcı Hizmetler Sınıfı	-	--	-

* İşaretli personelin kadrosu Bilgi İşlem Dairesi Başkanlığında olup, Öğrenci İşleri Dairesi Başkanlığında görev yapmaktadır.

İDARİ PERSONELİN EĞİTİM DURUMU:

İDARİ PERSONELİN EĞİTİM DURUMU	İlköğretim	Ortaöğretim	Önlisans	Lisans	Yüksek Lisans ve Doktora	Toplam
Kişi Sayısı	-	-	1	7		8
Yüzde (%)	-	-	%12,5	%87,5		

İDARİ PERSONELİN HİZMET SÜRELERİ:

İDARİ PERSONELİN HİZMET SÜRESİ	1-3 Yıl	4-6 Yıl	7-10 Yıl	11-15 Yıl	16-20 Yıl	21-Üzeri	TOPLAM
Kişi Sayısı	3	3			2		8
Yüzde(%)	%37,5	%37,5			%25		

İDARİ PERSONELİN YAŞ İTİBARIYLA DAĞILIMI:

İDARİ PERSONELİN YAŞ İTİBARI İLE DAĞILIMI	21-25 Yaş	26-30 Yaş	31-35 Yaş	36-40 Yaş	41-50 Yaş	51-Üzeri	TOPLAM
Kişi Sayısı	-	4	1	3			8
Yüzde(%)	-	%50	%12,5	%37,5			

İDARİ PERSONELİN KADIN-ERKEK DAĞILIMI:

	KADIN	ERKEK	TOPLAM
Kişi Sayısı	2	6	8
Yüzde(%)	%25	%75	

SUNULAN HİZMETLER

AKADEMİK TAKVİMİN HAZIRLANMASI:

* 2014-2015 eğitim öğretim yılında, Üniversitemizde eğitimin başlama-bitiş ve sınav tarihleri ile ilgili Fakülte, Yüksekokul, Meslek Yüksekokulu ve Enstitülerimizin de görüşleri alınarak oluşturulan Akademik Takvim, Üniversitemiz Senatosunca onaylandıktan sonra ilgili yerlere bildirilmiş ve ilan edilmiştir.

AÇILAN/KAPATILAN PROGRAM-BÖLÜM YAZIŞMALARI:

* Üniversitemiz Fakülte, Yüksekokul, Meslek Yüksekokulu ve Enstitüler bünyesinde açılacak veya kapatılacak olan program/bölüm/anabilim dalı dosyaları Üniversitemiz Senatosuna sunulmuş ve ilgili karar alındığında YÖK'e ve akademik birimlere bildirilmiştir.

* Üniversitemiz akademik birimler bünyesinde yeni açılacak önlisans, lisans, yüksek lisans ve doktora programları ile ilgili teklifler Üniversitemiz Senatosuna sunulmuş, Senato onayı alındıktan sonra YÖK'e bildirilmiştir. YÖK'ten gelen izin yazısı ilgili Enstitüye gönderilmiştir.

YÖNETMELİK VE YÖNERGE DEĞİŞİKLİK ÇALIŞMALARI:

* Bartın Üniversitesi;

- Önlisans-Lisans Eğitim, Öğretim ve Sınav Yönetmeliği,
- Bartın Üniversitesi Çift Anadal Programı (ÇAP)Yönergesi
- Lisansüstü Eğitim, Öğretim ve Sınav Yönetmeliği,
- Yabancı Uyruklu Öğrencilerin Kayıt ve Kabul Esasları Yönergesi,
- Bartın Üniversitesi Diploma, Diploma Eki ve Geçici Mezuniyet Belgelerinin Düzenlenmesine İlişkin Yönerge,

ÖSYS KONTENJANLARININ BELİRLENMESİ:

* Ölçme, Seçme ve Yerleştirme Merkezince belirlenen ve 2014-2015 eğitim-öğretim yılı başında Üniversitemiz akademik birimlerine ÖSYS Sınav sonuçlarına göre alınacak öğrenci kontenjanları, ilgili birimlerin teklifleri doğrultusunda hazırlanarak Üniversitemiz Senatosuna sunulmuş kabul edilen kontenjanlar, ÖSYM'ye elektronik ortamda ve resmi yazı ile bildirilmiştir.

DGS KONTENJANLARININ BELİRLENMESİ:

* Ölçme, Seçme ve Yerleştirme Merkezince belirlenen ve 2014-2015 eğitim-öğretim yılı başında Üniversitemiz akademik birimlerine DGS Sınav sonuçlarına göre alınacak öğrenci kontenjanları, ilgili birimlerin teklifleri doğrultusunda hazırlan kontenjanlar, ÖSYM'ye elektronik ortamda ve resmi yazı ile bildirilmiştir.

* 2014-2015 eğitim-öğretim yılı başında “Dikey Geçiş Sınav” sonucunda kayıt hakkı kazanan öğrencilerin akademik birimlerce yapılan kayıt işlemlerinden sonra öğrencilerin “İntibak Programlarına” göre ders muafiyetleri ve derslere yazılımı, Öğrenci Bilgi Sistemi üzerinden yapılmıştır.

YATAY GEÇİŞ KONTENJANLARININ BELİRLENMESİ:

*“Yükseköğretim Kurumları Arasında Önlisans ve Lisans Düzeyinde Yatay Geçiş Esaslarına İlişkin Yönetmelik” gereğince, Üniversitemiz akademik birimlerine 2014-2015 eğitim-öğretim yılı güz ve bahar döneminde “Yatay Geçiş” yoluyla alınacak öğrenci kontenjanları, ilgili birimlerin önerisi doğrultusunda hazırlanarak Üniversitemiz Senatosuna sunulmuş kabul edilen kontenjan, YÖK’e bildirilmiş ve Üniversitemizin web sayfasında ilanı sağlanmıştır.

* 2014-2015 eğitim-öğretim yılı güz ve bahar yarıyıllarında Üniversitemiz akademik birimlerine “Yatay Geçiş” başvurusu kabul edilen öğrencilerin kayıt işlemlerinin yapılması sağlanmış ve öğrencilerin sınıflarına göre öğrenci kimlik kartları basılarak ilgili akademik birime teslim edilmiştir. Ders muafiyetleri ve derse yazılım işlemleri Öğrenci Bilgi Sistemine işlenmiştir.

EĞİTİM PLANLARI VE DERS PROGRAMLARI:

* Üniversitemiz akademik birimlerinde okutulacak olan derslerin yer aldığı “Ders Planları” 2014-2015 eğitim-öğretim yılı başında ilgili birimlerden istenmiştir. Ders Planları, Üniversitemiz Senatosuna sunulmuş Senato’da onaylandıktan sonra Öğrenci Bilgi Sistemine aktarılmıştır.

İLK KAYIT İŞLEMLERİ:

* 2014-2015 eğitim-öğretim yılı başında Üniversitemize kayıt hakkı kazanan öğrencilerin akademik birimlerce yapılan kayıt işlemlerinde gerekli olan evraklar ve öğrencilerin ödeyecekleri, “Katkı Payı ve Öğrenim Ücreti” miktarları hazırlanıp, öğrencilere duyurusu yapılmıştır.

* 2014-2015 eğitim-öğretim yıl için Bakanlar Kurulu Kararı ile kabul edilen öğrencilerimizin harç miktarları, Öğrenci Bilgi Sistemine aktarılarak bankaya bildirilmiştir.

* Bartın Üniversitesi, Önlisans ve Lisans, Eğitim-Öğretim ve Sınav Yönetmeliğinin 7. Maddesinin 7. ve 8. firkaları gereğince bölümlerinde %10’a giren öğrencilerimizin listeleri ilgili bölümlerden temin edilerek, bu durumda olan öğrencilerin yatırması gereken harç tutarları yeniden düzenlenmiştir.

DISİPLİN CEZASI ALAN ÖĞRENCİLERİN İŞLEMLERİ:

* “Yükseköğretim Kurumları Öğrenci Disiplin Yönetmeliği” gereğince, Üniversitemiz öğrencilerine verilen “Disiplin Cezaları” Öğrenci Bilgi Sistemine, YÖKSİS’e işlenmiştir.

ÖĞRENCİLERİN NÜFUS VE ADRES BİLGİLERİNİN GÜNCELLENMESİ:

* İlk Kayıt esnasında öğrencilerimizin kayıtlanma işlemleri yapılırken “Mernis” adı verilen programdan öğrencilerimizin adres ve nüfus bilgileri alınarak elektronik ortamda kayıt altında tutulmuştur.

KAYIT DONDURAN ÖĞRENCİLERİN İŞLEMLERİ:

* Haklı ve geçerli nedenlerle öğrenimine devam edemeyecek öğrencinin kaydı, yarıyılın ilk dört haftası içinde başvurulması halinde, ilgili yönetim kurulunca bir veya iki yarıyıl dondurulmakta ve öğrencinin durumu Öğrenci Bilgi Sistemine işlenmesi sağlanmıştır.

ÖĞRENCİLERE VERİLEN DANIŞMANLIK HİZMETLERİ:

* Öğrenci İşleri Daire Başkanlığımıza şahsen müracaat eden veya telefon/e-mail yolu ile ulaşan tüm öğrencilerimize, gerekli bilgiler en kısa süre de verilmiştir.

ÖĞRENCİLERE DİPLOMA, DİPLOMA EKİ, KİMLİK, HARÇSIZ MUAFİYET VB. BELGELERİN HAZIRLANMASI VE YAZIŞMALARIN YAPILMASI:

* Öğrencilerin ihtiyaç duyduğu (2014 yılı için 1426 adet diploma, 1426 adet diploma eki, yaklaşık 2000 adet kimlik ve yaklaşık 200 adet harçsız muafiyet vb.) belgeler en kısa sürede hazırlanarak ilgili birimlere gönderilmiştir. Ayrıca Öğrenci İşleri Dairesi Başkanlığına 2014 yılı içerisinde 2221 adet yazı gelmiş, 1002 adet yazı gitmiştir.

ÖĞRENCİ KİMLİK KARTLARININ HAZIRLANMASI:

* 2014-2015 eğitim-öğretim yılı başında kayıt yaptıran öğrencilerimizin, Ek Kontenjan, Yatay Geçiş ve Dikey Geçiş yoluyla kayıt hakkı kazanan öğrencilerimizin kimlikleri ise en kısa süre de öğrencilerimize verilmek üzere ilgili akademik birimlere teslim edilmiştir.

DERS KAYIT ONAY İŞLEMLERİNİN TAKİBİ:

* Öğrencilerimizin güz ve bahar yarıyılı başında derslere kayıtlanma işlemleri esnasında kayıtları kontrol edilerek gerekli durumlarda kayıt işlemlerinde öğrencilerimize ve danışmanlarına gerekli teknik ve idari destek sağlanmıştır.

ÖĞRENCİ BİLGİ SİSTEMİ İÇİN GEREKLİ OLAN ŞİFRE BİLGİLERİNİN TEMİNİ:

* Her öğrenci için “Öğrenci Bilgi Sistemi” üzerinde giriş şifresi ve kullanıcı adı güncellemeleri yapılması sağlanmıştır.

DERS MUAFİYET İŞLEMLERİ:

* Öğrencilerimizden muafiyet talebini içeren dilekçe, muafiyete esas olacak belgelerle birlikte kayıt işlemi süresi içerisinde ilgili birime başvuranların talepleri, ilgili yönetim kurulu tarafından karara bağlandıktan sonra öğrencilerin muaf olduğu dersler, Öğrenci Bilgi Sistemine işlenmesi sağlanmıştır.

DERS DEĞİŞİKLİKLERİ İLE İLGİLİ İŞLEMLER:

* Öğrencilerin eğitim planlarına uygun derslerin kayıt yenileme işlemlerinin yapılması sağlanmıştır. Çeşitli nedenlerden dolayı ders değişikliği yapan öğrencilerin başvuruları ile ilgili danışmanlara Kampüs Bilgi Sistemi üzerinden ders değişikliği yapılması için otomasyonda gerekli hazırlıklar yapılmıştır.

AKADEMİK PERSONELE VERİLEN DESTEK HİZMETLER

* Özellikle Üniversitemize yeni gelen akademik personelimizin not girişlerine yardımcı olmak ve Öğrenci Bilgi Sisteminden daha etkin yararlanabilmeleri amacıyla akademik personelimizle gerek yüz yüze, gerek telefon ve e-mail ile destek verilmektedir.

NOT İLANI VE NOT İPTALİ İŞLEMLERİ:

* Özellikle notların ilan edilmesi aşamasında ya da notların yanlışlıkla girilmesi sırasında sıkıntı yaşayan akademik personelimize bu konuda gerekli destek verilmiştir.

MEZUNİYET İŞLEMLERİ

* Üniversitemizden mezun olan öğrenciler ile ilgili akademik birimlerden gelen Yönetim Kurulu Kararları doğrultusunda diplomalar basılmaktadır.

MEZUNİYET TÖRENİ

* Mezuniyet Töreni ile ilgili “Mezuniyet Komisyonunun” aldığı kararlar doğrultusunda Başkanlığımıza verilen törene ilişkin görevler yerine getirilmiştir.

İLİŞİK KESME:

* Üniversitemiz akademik birimlerinde eğitim görmekte olan ve çeşitli nedenlerden dolayı kaydı silinen öğrencilerle ilgili Yönetim Kurulu Kararları, öğrenci otomasyon sistemine işlenip işlenmediği başkanlığımızca kontrol edilmektedir.

ÖĞRENCİ SAYILARI:

* Üniversitemizde eğitim görmekte olan öğrencilerimizin toplam sayıları, devamlı güncellenmektedir.

* Üniversitemizde eğitim görmekte olan öğrencilerimizin sayıları, YÖKSİS, ÖSYM Öğrenci Sayıları Sistemi, Yüksek Öğrenim Kredi Yurtlar Kurumu veri tabanlarına akademik birimlerce işlenip, işlenmediği düzenli olarak kontrol edilmektedir

LLP/ERASMUS YURT DIŐI DEĐIŐİM PROGRAMI İŐLEMLERİ:

- * LLP/Erasmus dönüşüm Programıyla yurt dışına giden öğrencilerin harçsız pasaport alabilmeleri amacıyla gerekli yazışmalar yapılmıştır.

FARABİ DEĐIŐİM PROGRAMI:

- * Farabi Değişim Programı ile Üniversite ve ileri teknoloji enstitüleri bünyesinde ön lisans, lisans, yüksek lisans ve doktora düzeyinde kurumlar arasında öğrenci değişimi ile ilgili gerekli yazışmalar yapılmıştır.

YABANCI UYRUKLU ÖĐRENCİ BAŐVURU ŐARTLARI VE KONTENJANLARIN BELİRLENMESİ:

- * Üniversitemiz akademik birimlerinin önerileri, Senatamızın kararı ile Yabancı Uyruklu Öğrenci Kontenjanları ve şartları belirlenmiş, bu kontenjanlar YÖK'e bildirilmiştir. Kayıtlanan Yabancı Uyruklu Öğrencilerimize yurt, derse yazılım ve Öğrenci Otomasyon Sistemi konusunda gerekli destek verilmektedir.

BOLOGNA SÜRECİ ÇALIŐMALARI:

- * Bologna Süreci kapsamında Öğrenci İşleri Dairesi Başkanlığı ile ilgili formlar, doldurularak Yükseköğretim Kurulu Başkanlığına bildirildi.
- * Başkanlığımız, Bologna Eşgüdüm Komisyonunun (BEK) 2014 yılı için gerçekleştirdiği 2 toplantıya katılmıştır.
- * Her bir dersin Ders Bilgi Formları akademik birimlerce hazırlanarak Avrupa Kredi Transfer Sistemi (AKTS) hesaplandı.
- * Önlisans, Lisans ve Lisansüstü Düzeyde Diploma Eki (DE) çalışmaları tamamlanmıştır. Tüm mezunlarımıza diplomaların yanında diploma eki de verilmektedir.

AKADEMİK BİRİMLER:

II. A. FAKÜLTELER:	II. B. MESLEK YÜKSEKOKULLARI	III. C. YÜKSEKOKULLAR	II. C. ENSTİTÜLER
1.Orman Fakültesi	1. Meslek Yüksekokulu	1.Beden Eğitimi ve Spor Yüksekokulu	1.Sosyal Bilimler Enstitüsü
2.İktisadi ve İdari Bilimler Fakültesi	2.Sağlık Hizmetleri Meslek Yüksekokulu		2.Fen Bilimleri Enstitüsü
3.Mühendislik Fakültesi			3.Eğitim Bilimleri Enstitüsü
4.Edebiyat Fakültesi			
5.Eğitim Fakültesi			
6.Fen Fakültesi			
7. İslami İlimler Fakültesi			

LORMAN FAKÜLTESİ:

- * Orman Fakültesi 11.07.1992 tarih, 3837 sayılı yasa ile Zonguldak Karaelmas Üniversitesine bağlı olarak kurulmuştur. 1993-1994 yılında eğitim-öğretim faaliyetine başlamış ve 22 Mayıs 2008 tarih ve 5765 sayılı kanunla kurulan Üniversitemize bağlanmıştır.
- * Fakültemizde; Orman Mühendisliği, Orman Endüstri Mühendisliği ve Peyzaj Mimarlığı bölümleri bulunmaktadır.
- * Fakültemiz, 2014-2015 eğitim-öğretim yılında toplam 648 öğrenci ile eğitim faaliyetlerini sürdürmektedir.

Kontenjanlar Taban-Tavan Puanı Dağılımı ve Yerleşme Bilgileri

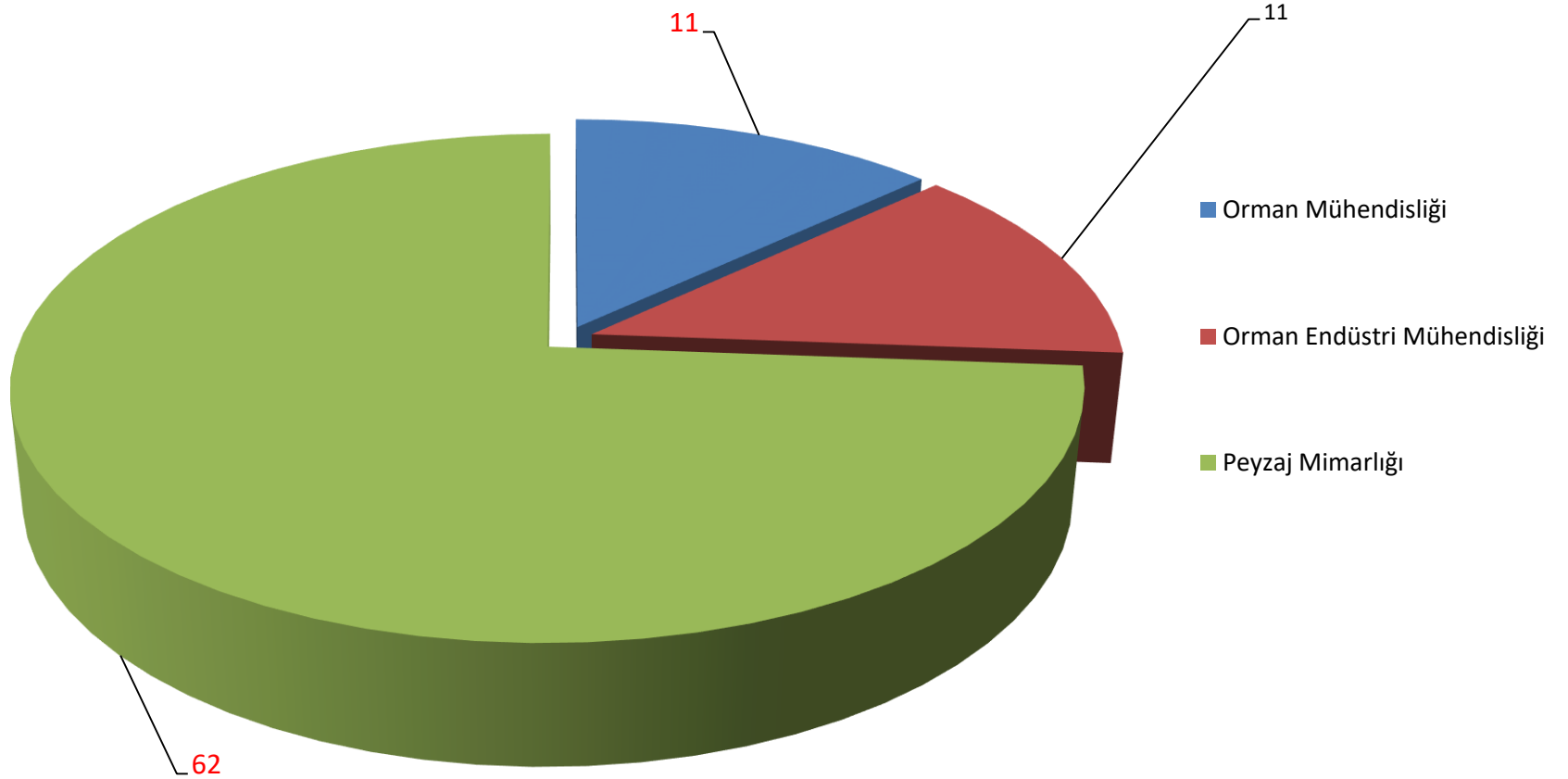

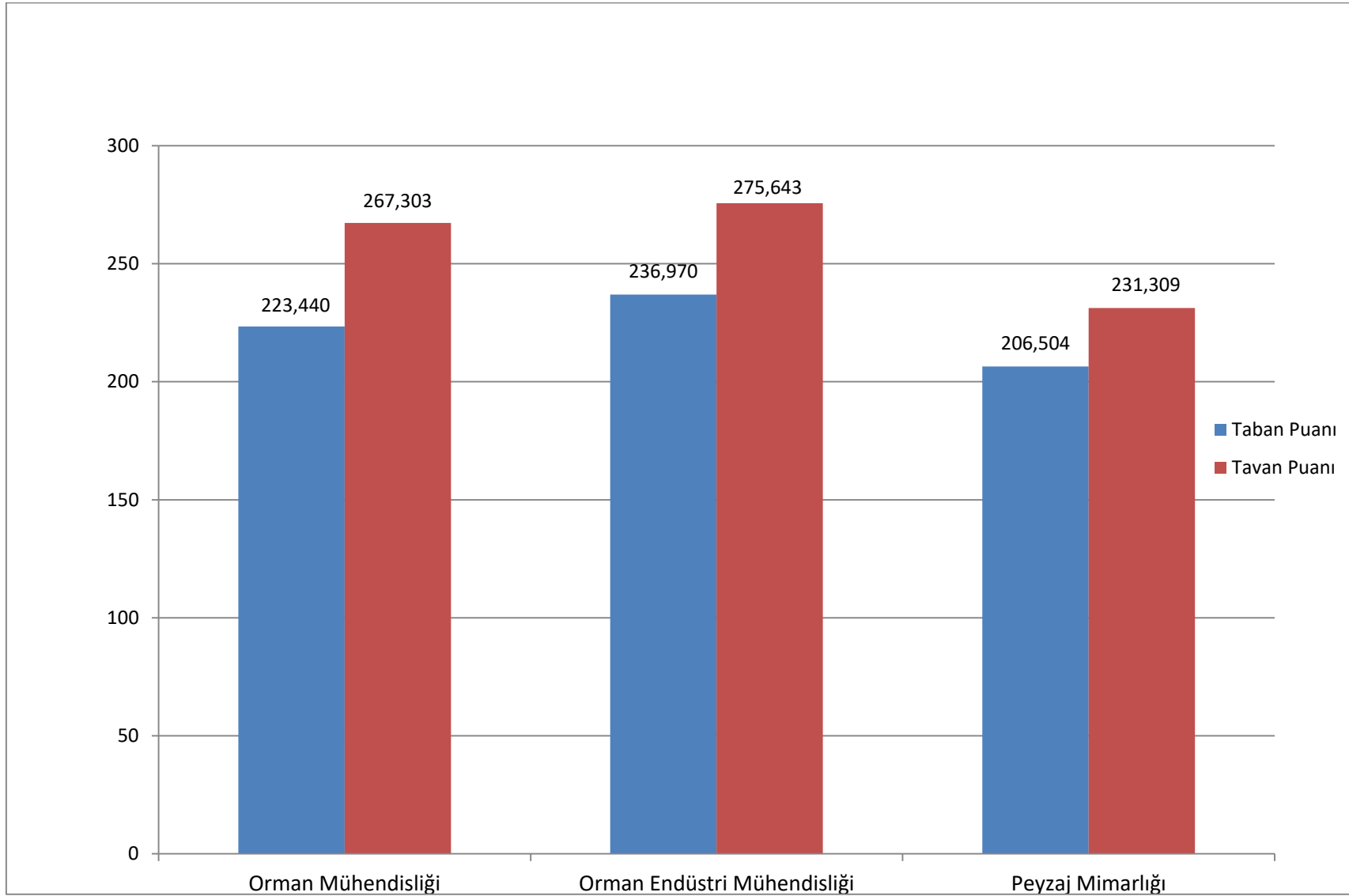

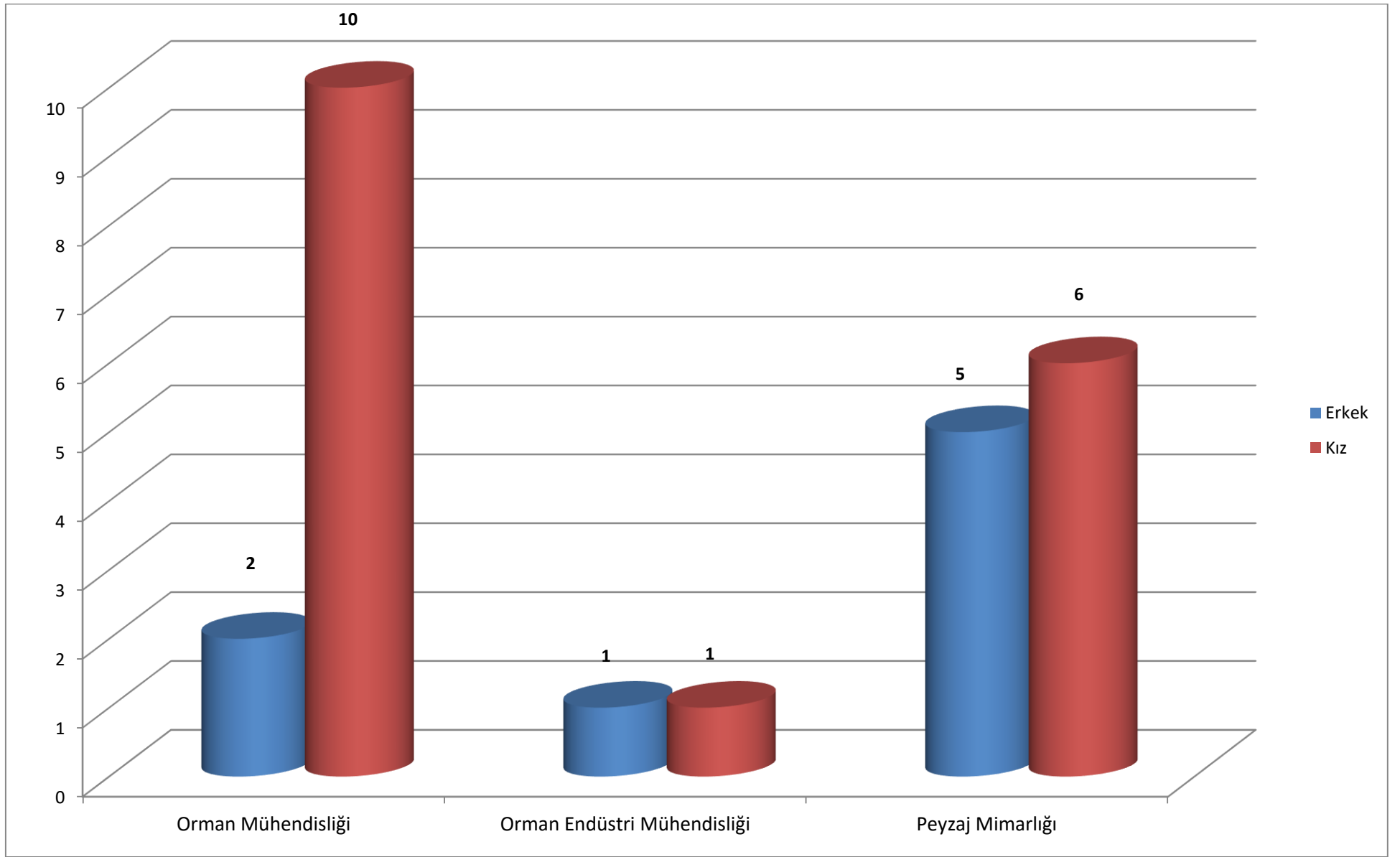

2. İKTİSADİ VE İDARİ BİLİMLER FAKÜLTESİ:

* 5765 sayılı kanunla, 31 Mayıs 2008 tarih ve 26892 sayılı Resmi Gazetede yayınlanarak, Bartın Üniversitesine bağlı Bartın ilinde İktisadi ve İdari Bilimler Fakültesi kuruldu. 2008-2009 öğretim yılında;

- ✓ İktisat Bölümü,
- ✓ İşletme Bölümü,
- ✓ Siyaset Bilimi ve Kamu Yönetimi Bölümü,
- ✓ Yönetim Bilişim Sistemleri Bölümü, açılmıştır.

* Ayrıca yeni bölüm programlarının açılma çalışmaları tamamlanarak;

- ✓ Ekonometri Bölümü
- ✓ Maliye Bölümü
- ✓ Turizm İşletmeciliği Bölümü
- ✓ Uluslararası İlişkiler Bölümü
- ✓ Sosyal Hizmet Bölümü

- ✓ Uluslararası Ticaret ve Lojistik Bölümü, programlarının açılması için izin alınmıştır
- ✓ Fakültemizde; 2014-2015 öğretim yılında İktisat Bölümü, İktisat Bölümü (İ.Ö.), İşletme Bölümü, İşletme Bölümü (İ.Ö.), Siyaset Bilimi ve Kamu Yönetimi Bölümü, Siyaset Bilimi ve Kamu Yönetimi Bölümü (İ.Ö.), Yönetim Bilişim Sistemleri Bölümü ve Yönetim Bilişim Sistemleri Bölümü (İ.Ö.) bölümleri öğretim faaliyetinde bulunmaktadır.

* Fakültemiz, 2014-2015 eğitim-öğretim yılında toplam 2089 öğrenci ile eğitim faaliyetlerini sürdürmektedir.

Kontenjanlar Taban-Tavan Puanı Dağılımı ve Yerleşme Bilgileri

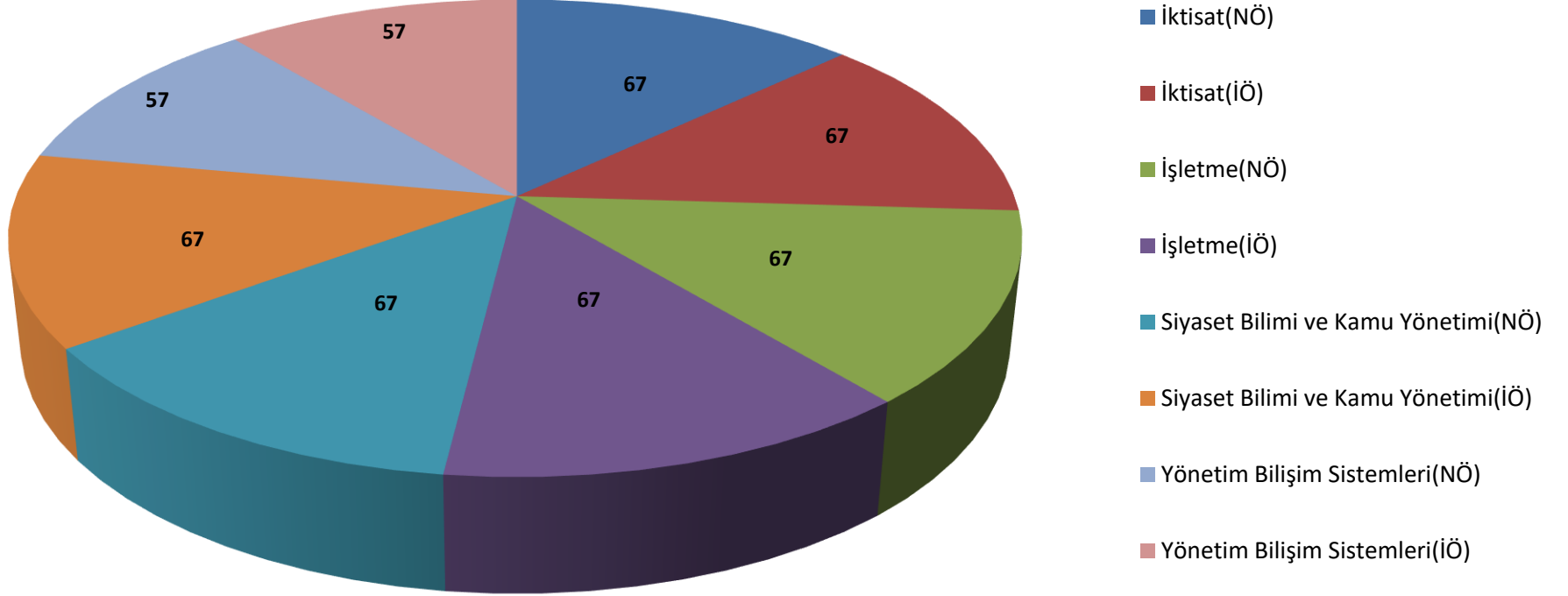

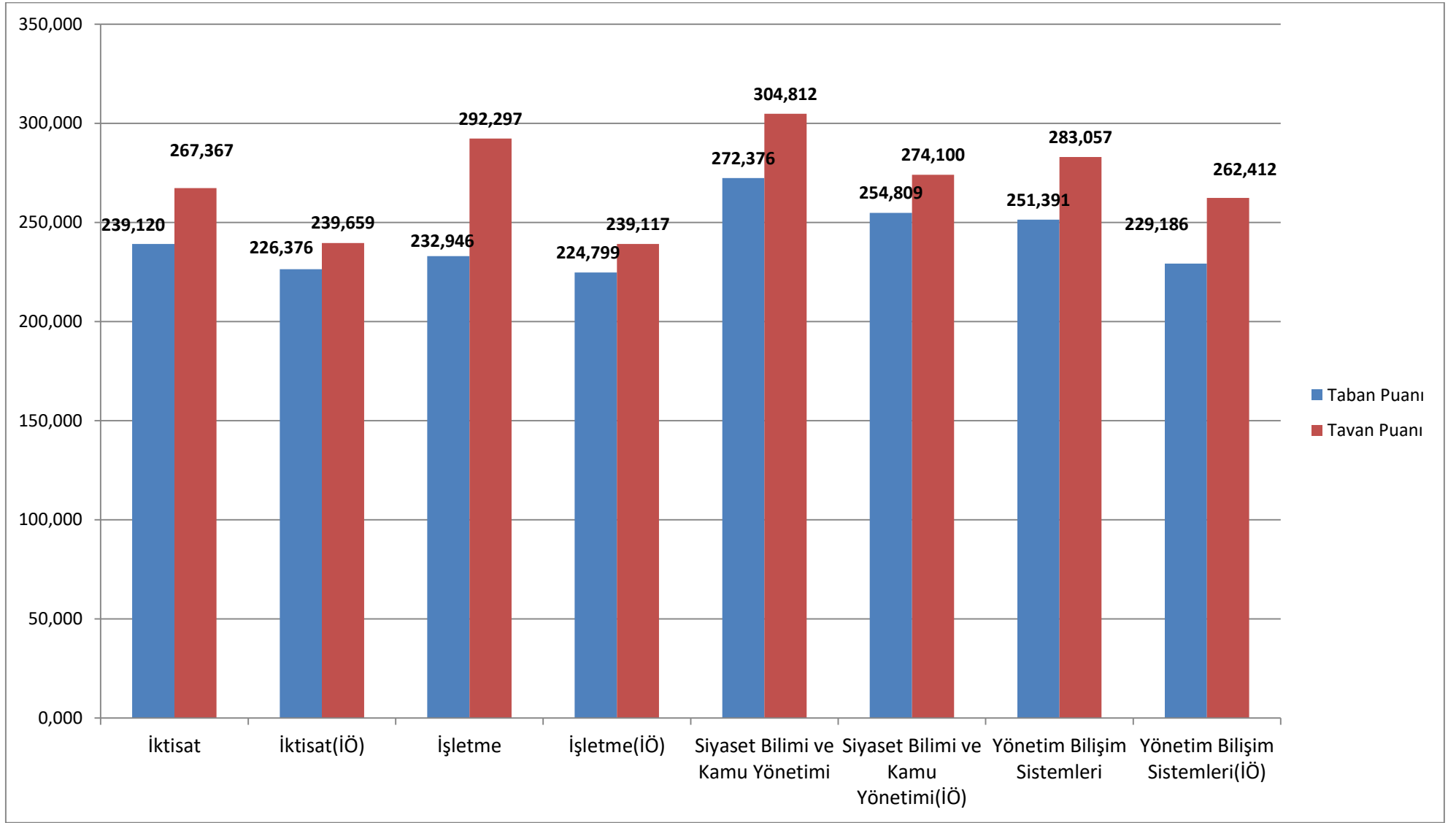

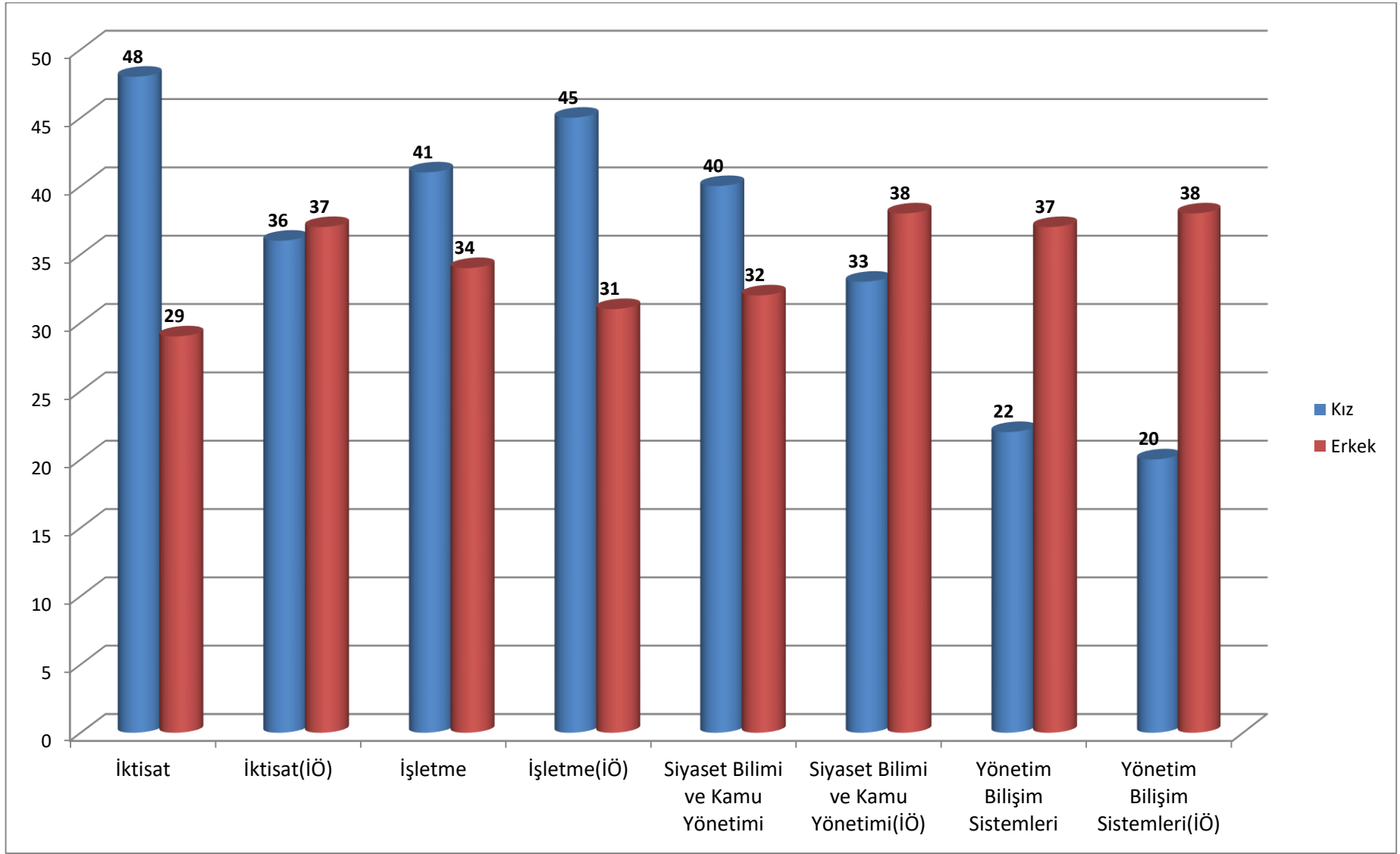

3. EDEBİYAT FAKÜLTESİ:

- * Bartın Üniversitesi Rektörlüğü'ne bağlı olarak Edebiyat Fakültesi kurulması, Millî Eğitim Bakanlığı'nın 15/9/2010 tarihli ve 16444 sayılı yazısı üzerine, 28/3/2010 tarihli ve 2809 sayılı Kanunun ek 30. maddesine göre, Bakanlar Kurulunca 27/9/2010 tarihinde kararlaştırılmış; 30 Ekim 2010 tarihli ve 27744 sayılı Resmî Gazete'de yayımlanmıştır.
- * Edebiyat Fakültesi bünyesinde bölüm ve anabilim dalları açılması konusundaki teklifi 26 Ocak 2011 tarihli Yükseköğretim Yürütme Kurulu toplantısında incelendi ve 2547 Sayılı Kanun'un 2880 Sayılı Kanun'la değişik 7/d-2 maddesi uyarınca adı geçen fakülte bünyesinde aşağıdaki bölümlerin ve bölümlere bağlı ana bilim dallarının açılması uygun görüldü:
- * Fakültemizde; 2014-2015 öğretim yılında Türk Dili ve Edebiyatı (N.Ö.), Türk Dili ve Edebiyatı (İ.Ö.), Türk Dili ve Edebiyatı (U.E.), Sosyoloji (N.Ö.), Sosyoloji (U.E.), Tarih (N.Ö.), Tarih (İ.Ö.) Bölümleri öğretim faaliyetinde bulunmaktadır.
- * Fakültemiz, 2014-2015 eğitim-öğretim yılında toplam 866 öğrenci ile eğitim faaliyetlerini sürdürmektedir.

Kontenjanlar Taban-Tavan Puanı Dağılımı ve Yerleşme Bilgileri

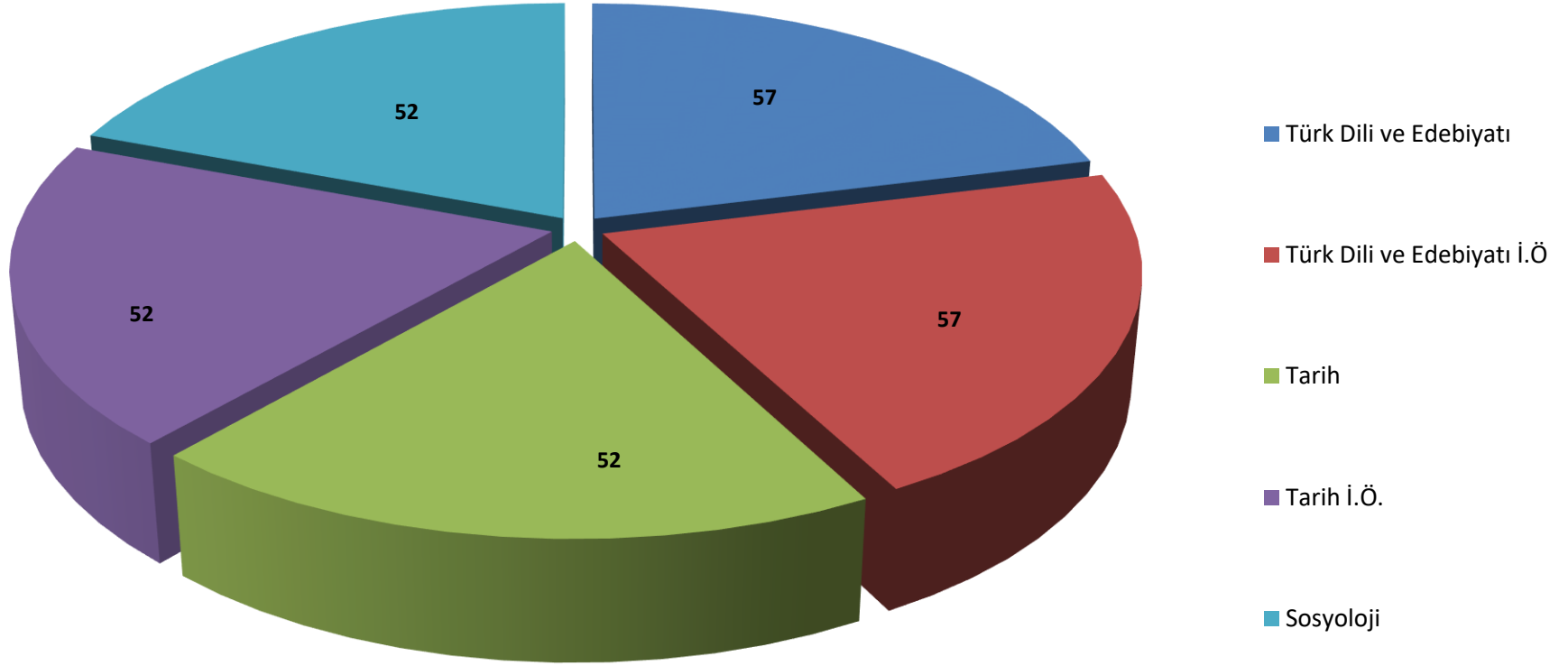

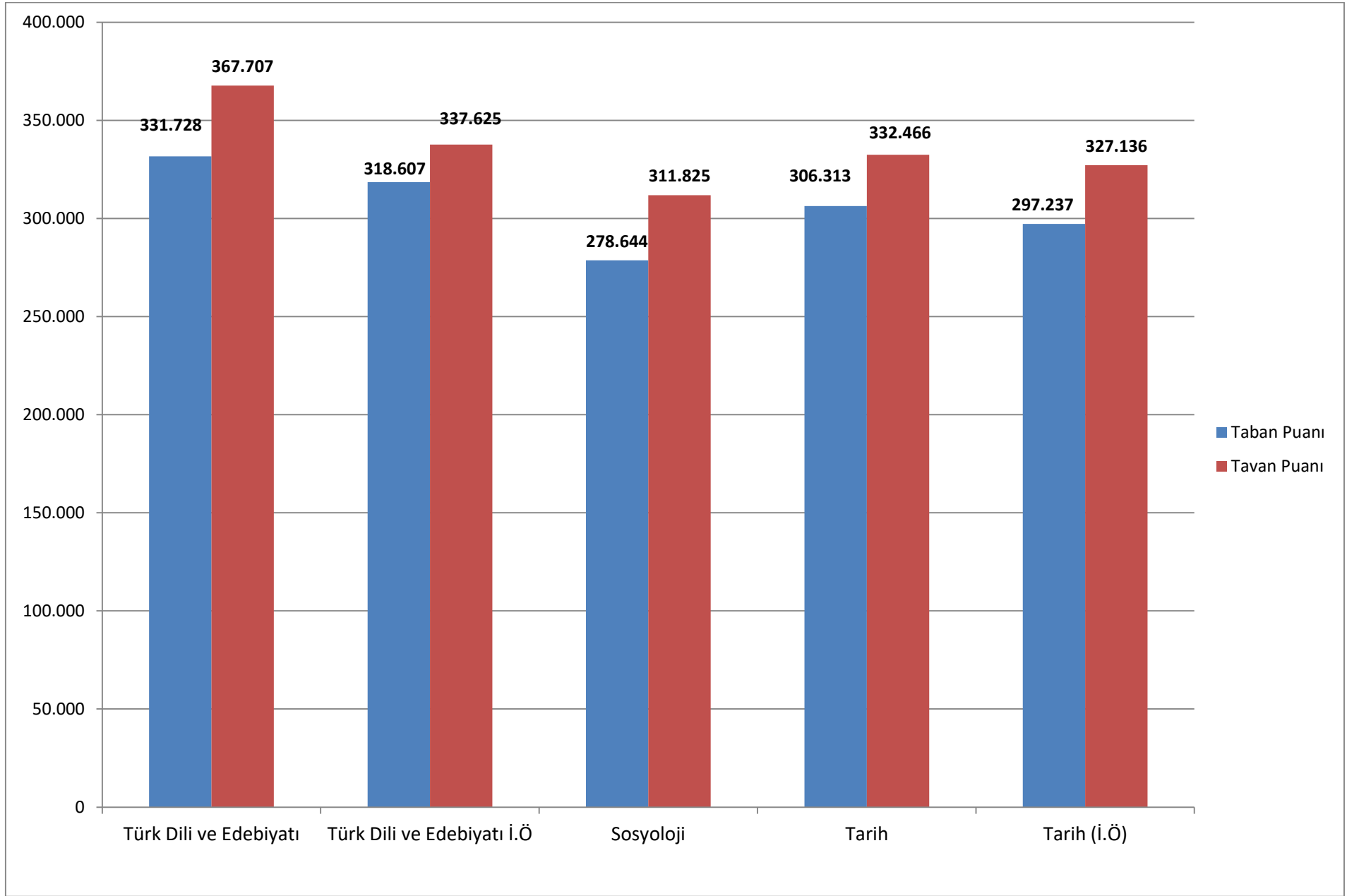

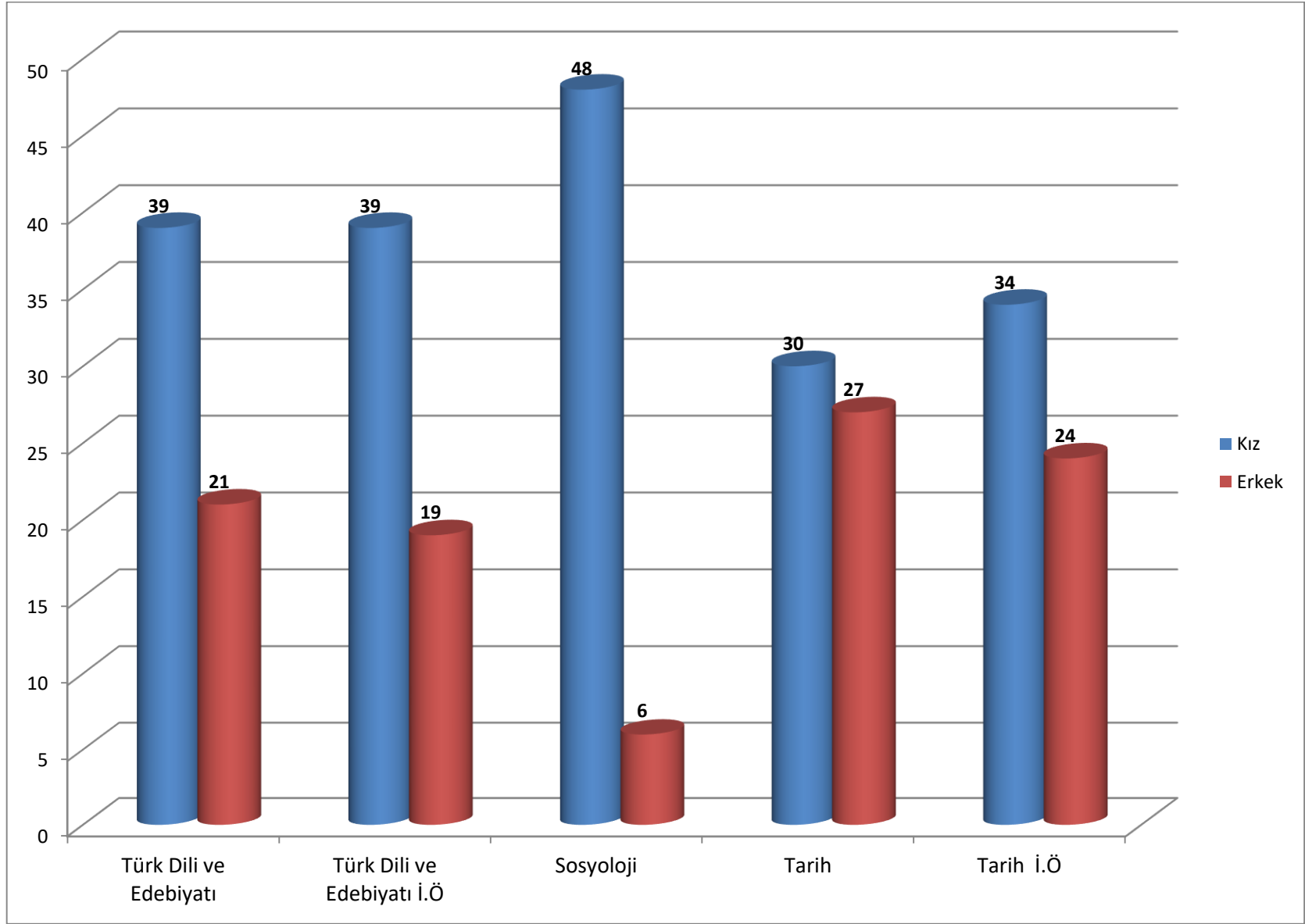

4.EĞİTİM FAKÜLTESİ:

* Bartın Üniversitesi Rektörlüğüne bağlı olarak Eğitim Fakültesi kurulması, Millî Eğitim Bakanlığının 15/9/2010 tarihli ve 16444 sayılı yazısı üzerine, 28/3/2010 tarihli ve 2809 sayılı Kanunun ek 30. maddesine göre, Bakanlar Kurulunca 27/9/2010 tarihinde kararlaştırılmış; 30 Ekim 2010 tarihli ve 27744 sayılı Resmî Gazete'de yayımlanmıştır.

* Bartın Üniversitesi Rektörlüğü'nün Eğitim Fakültesi bünyesinde bölüm ve ana bilim dalları açılması konusundaki teklifi 15.12.2010 ve 02/02/2011 tarihli Yükseköğretim Yürütme Kurulu toplantılarında incelenmiş ve 2547 Sayılı Kanun'un 2880 Sayılı Kanun'la değişik 7/d-2 maddesi uyarınca aşağıda belirtilen bölüm ve anabilim dallarının açılması uygun görülmüştür. 2013-2014 öğretim yılında İlköğretim Matematik Öğretmenliği bölümüne 45 öğrenci alınmıştır.

* Fakültemizde; 2014-2015 öğretim yılında Türkçe Öğretmenliği, Fen Bilgisi Öğretmenliği, Sınıf Öğretmenliği, Sosyal Bilgiler Öğretmenliği, İlköğretim Matematik Öğretmenliği ve İlköğretim Din Kültürü ve Ahlak Bilgisi Öğretmenliği Bölümleri öğretim faaliyetinde bulunmaktadır.

* Fakültemiz, 2014-2015 eğitim-öğretim yılında toplam 806 öğrenci ile eğitim faaliyetlerini sürdürmektedir.

Kontenjanlar Taban-Tavan Puanı Dağılımı ve Yerleşme Bilgileri

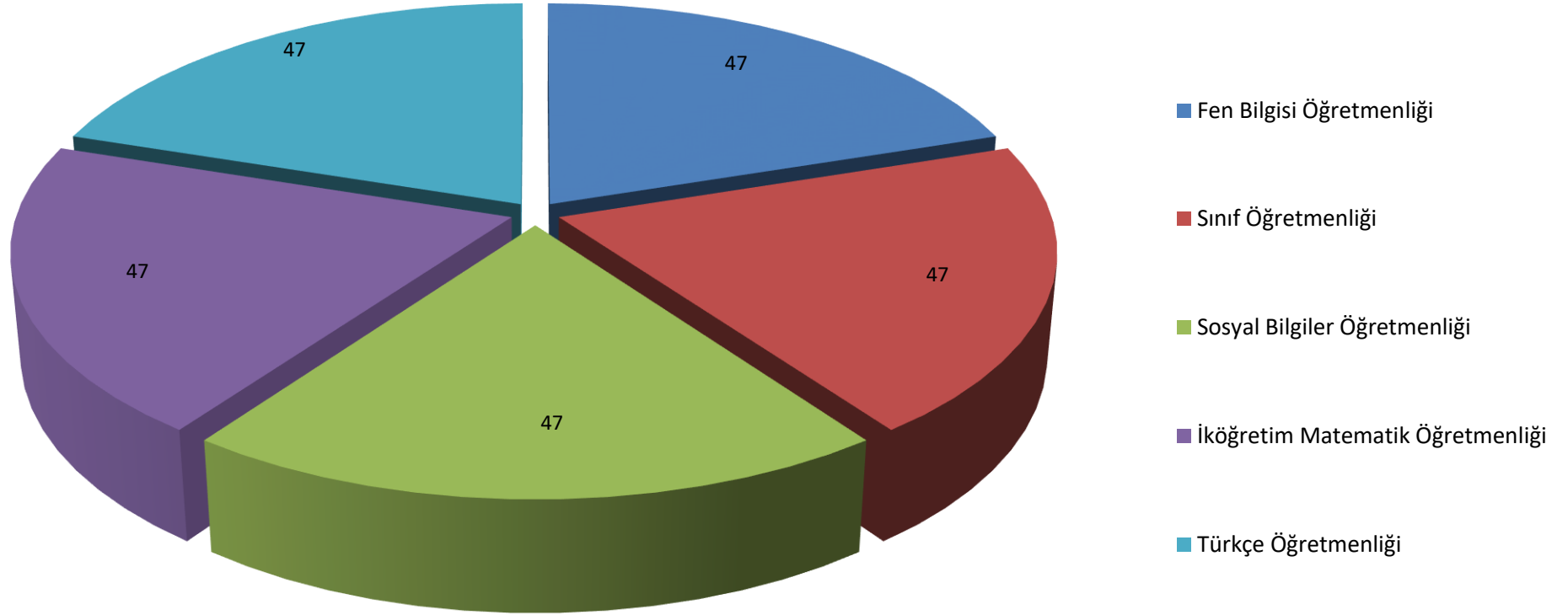

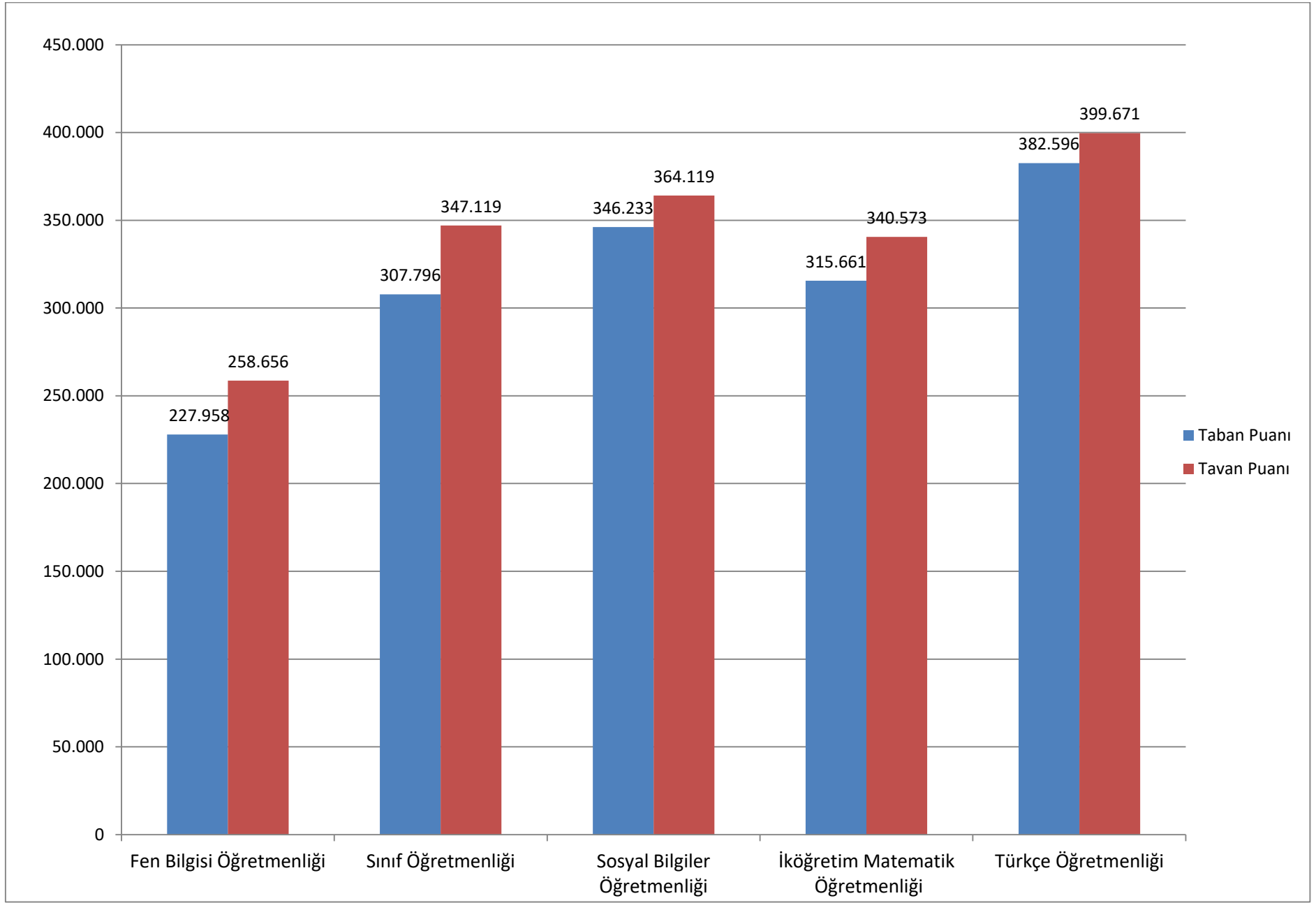

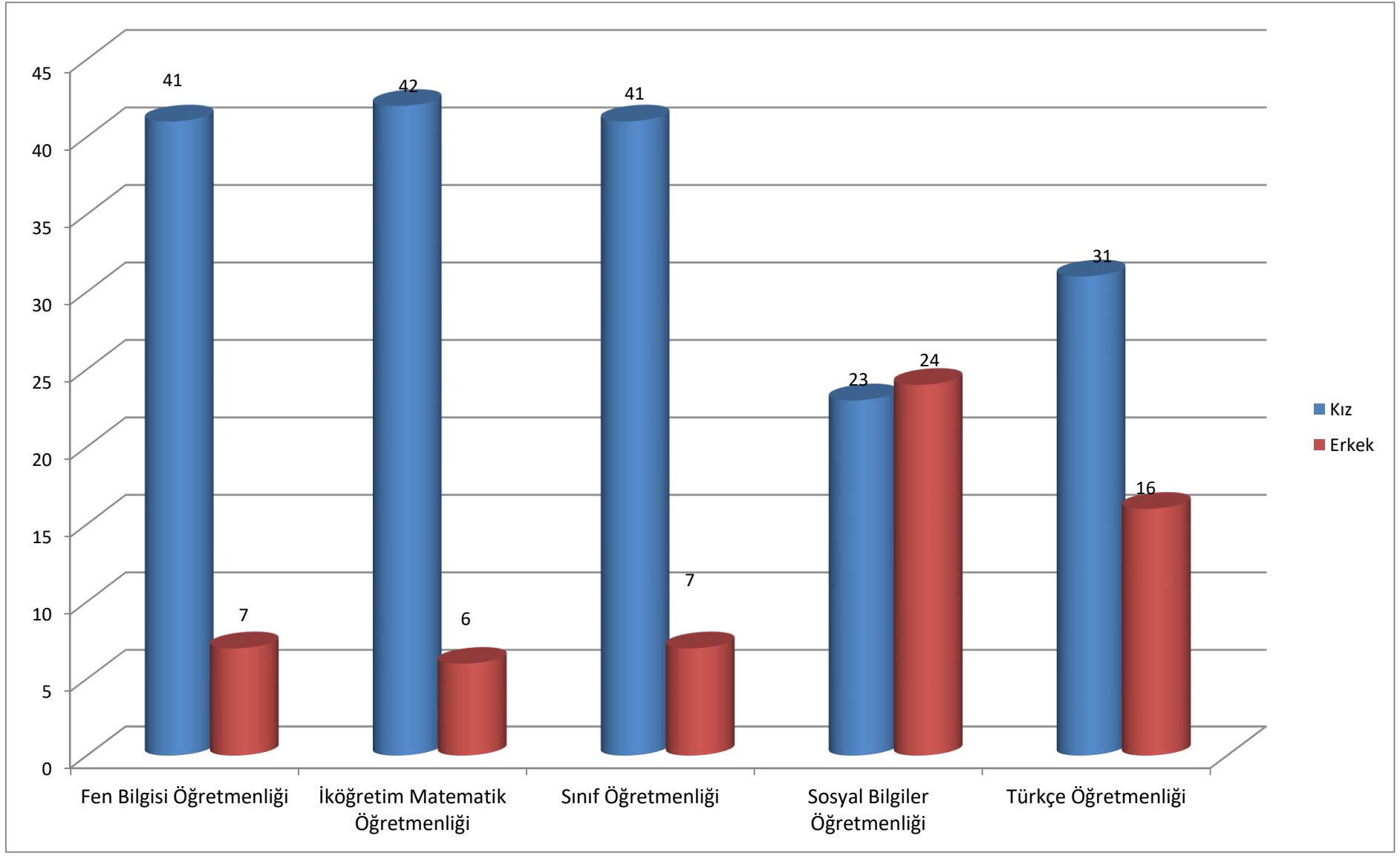

5.MÜHENDİSLİK FAKÜLTESİ

* 5765 sayılı kanunla, 22 Mayıs 2008 tarih ve 26892 sayılı Resmi Gazetede yayınlanarak, Bartın Üniversitesine bağlı Bartın ilinde Mühendislik Fakültesi kuruldu. 2008-2009 eğitim-öğretim döneminde altyapı çalışmalarını tamamlama gayreti içinde olmuş, 2008-2009 öğretim yılında;

- ✓ Çevre Mühendisliği Bölümü (Normal Öğretim),
- ✓ Makine Mühendisliği Bölümü,
- ✓ Metalürji ve Malzeme Mühendisliği Bölümü, açılmıştır

* 2009-2010 eğitim-öğretim yılında “Ek Kontenjan” ile I. öğretim ve II. Öğretim’e öğrenci alınmıştır.

* 2010-2011 eğitim-öğretim yılında ise;

- ✓ Çevre Mühendisliği Bölümü (İkinci Öğretim),
- ✓ İnşaat Mühendisliği Bölümü, açılarak öğrenci alınmıştır.

* Ayrıca yeni bölüm programlarının açılma çalışmaları tamamlanarak;

- ✓ Bilgisayar Mühendisliği Bölümü,
- ✓ Elektrik ve Elektronik Mühendisliği Bölümü,
- ✓ Endüstri Mühendisliği Bölümü,
- ✓ Gemi İnşaat ve Gemi Makineleri Mühendisliği Bölümü,
- ✓ Mekatronik Mühendisliği Bölümü,
- ✓ * Fakültemizde; 2014-2015 öğretim yılında Makine Mühendisliği, Makine Mühendisliği (İ.Ö.), Metalürji ve Malzeme Mühendisliği, Metalürji ve Malzeme Mühendisliği (İ.Ö.), Çevre Mühendisliği, Çevre Mühendisliği (İ.Ö.), İnşaat Mühendisliği, İnşaat Mühendisliği (İ.Ö.) ve Tekstil Mühendisliği Bölümleri öğretim faaliyetinde bulunmaktadır.
- ✓ * Fakültemiz, 2014-2015 eğitim-öğretim yılında toplam 1751 öğrenci ile eğitim faaliyetlerini sürdürmektedir.

Kontenjanlar Taban-Tavan Puanı Dağılımı ve Yerleşme Bilgileri

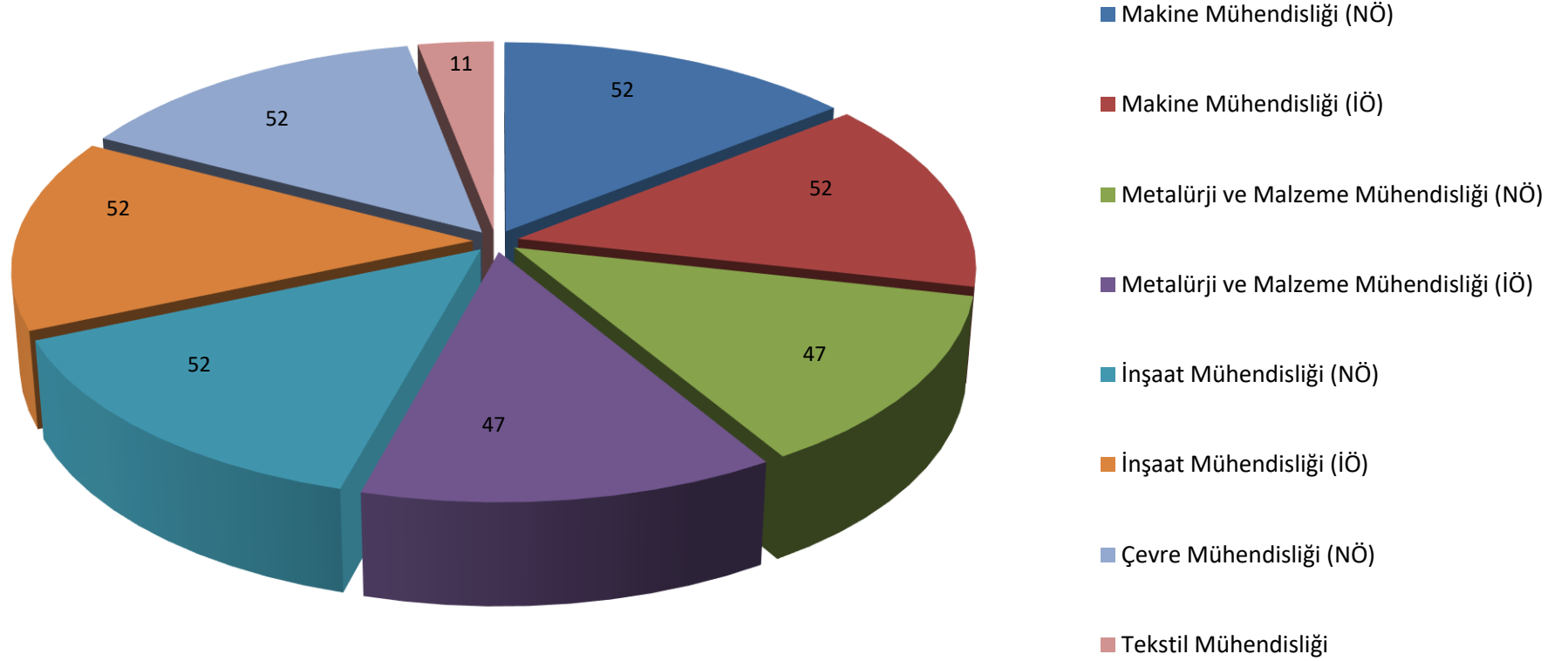

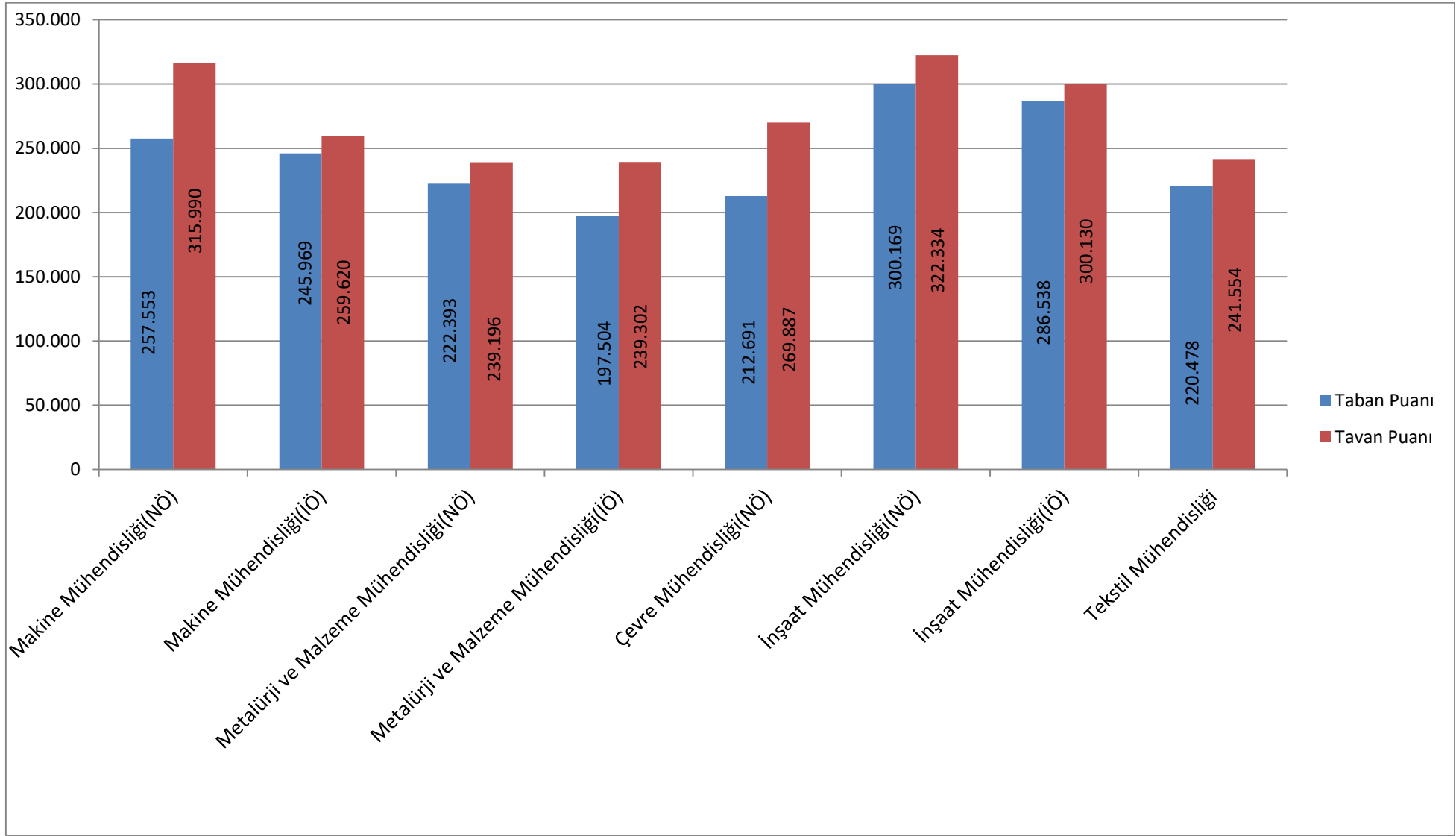

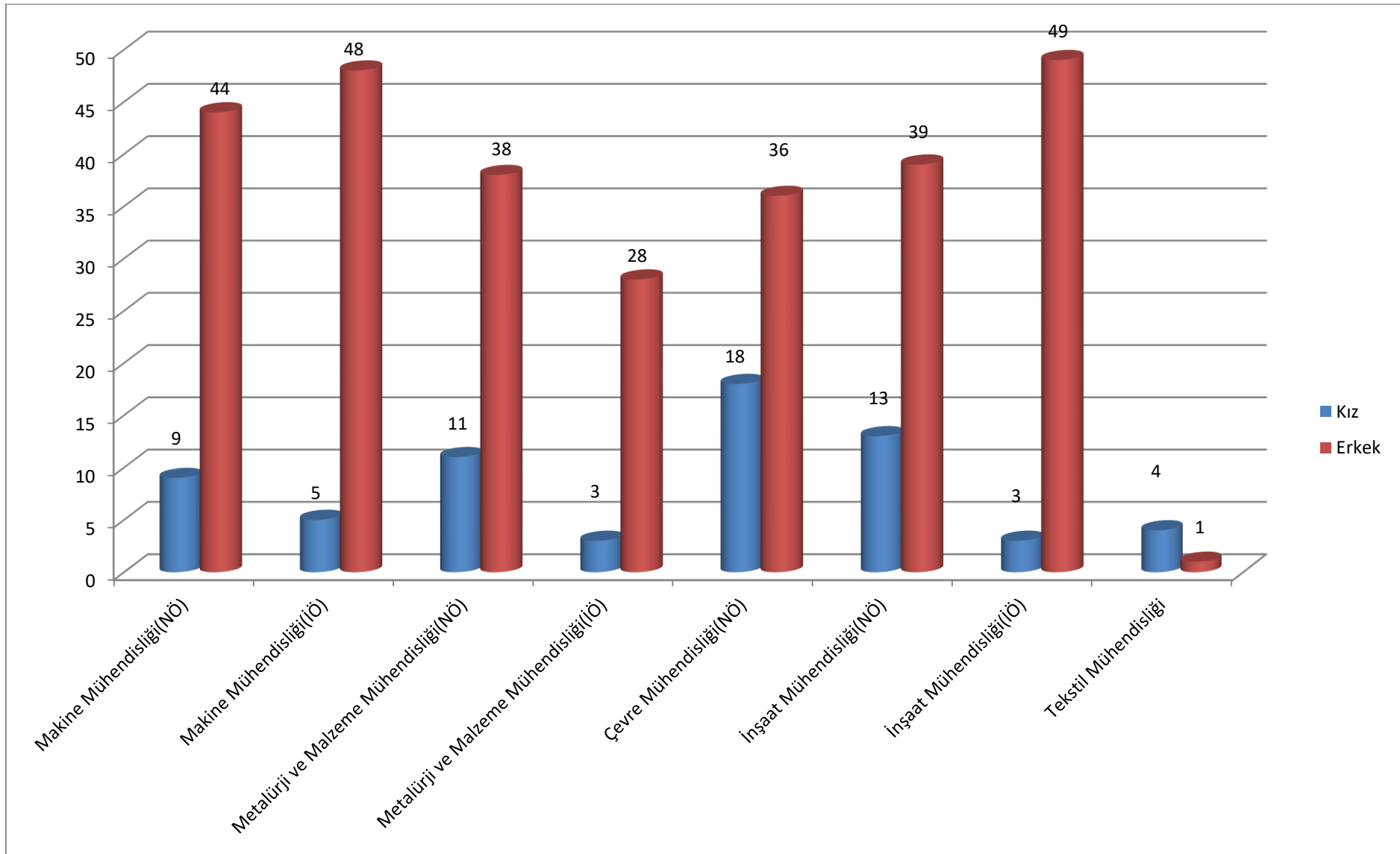

6.FEN FAKÜLTESİ:

- * Bakanlar Kurulunca, 28/3/1983 tarih ve 2809 sayılı Kanunun ek 30'uncu maddesine göre, Üniversitemizde 4/4/2011 tarihinde Fen Fakültesinin kurulması kararlaştırılmıştır.
- * Fakültemizde; 2014-2015 öğretim yılında Moleküler Biyoloji Genetik ile Moleküler Biyoloji Genetik (İ.Ö.) ve Matematik Bölümleri öğretim faaliyetinde bulunmaktadır.
- * Fakültemiz, 2014-2015 eğitim-öğretim yılında toplam 287 öğrenci ile eğitim faaliyetlerini sürdürmektedir.

Kontenjanlar Taban-Tavan Puanı Dağılımı ve Yerleşme Bilgileri

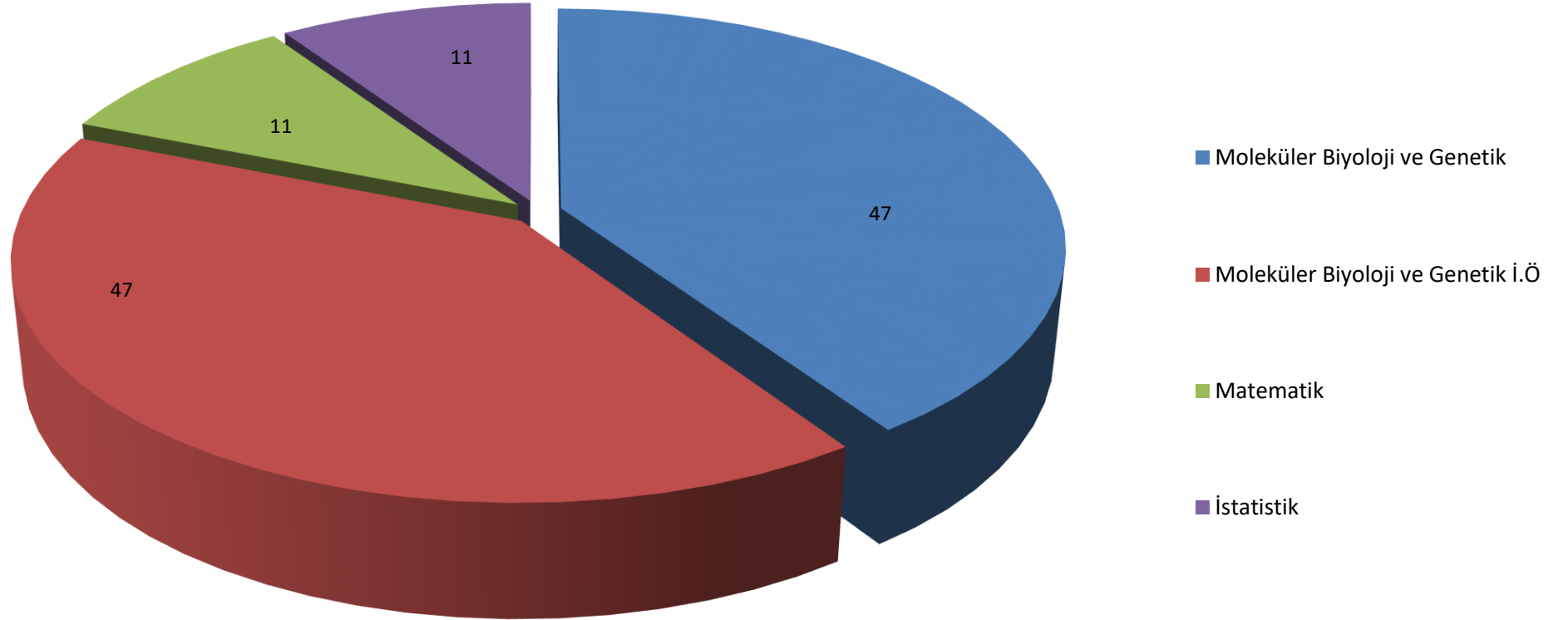

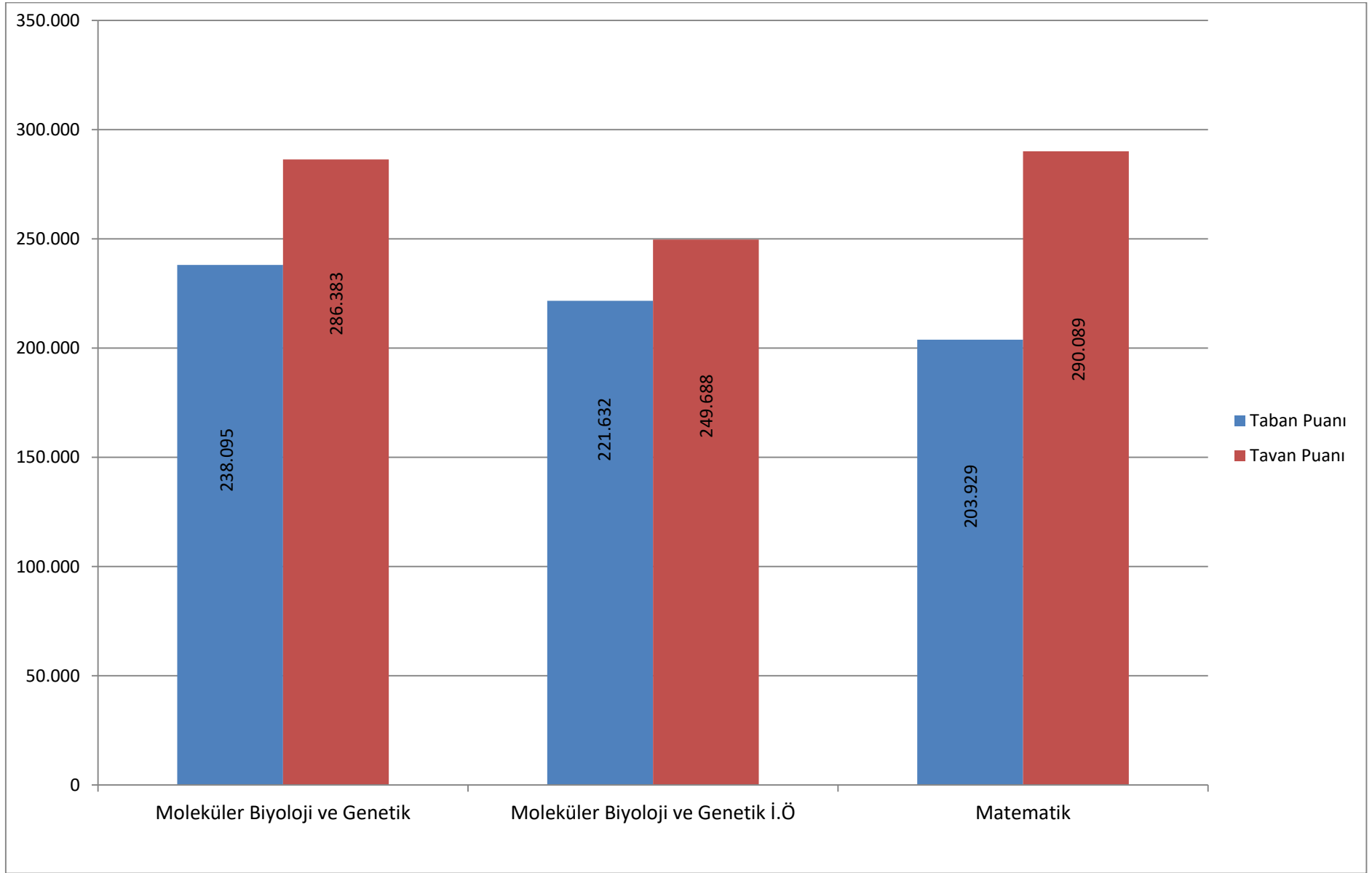

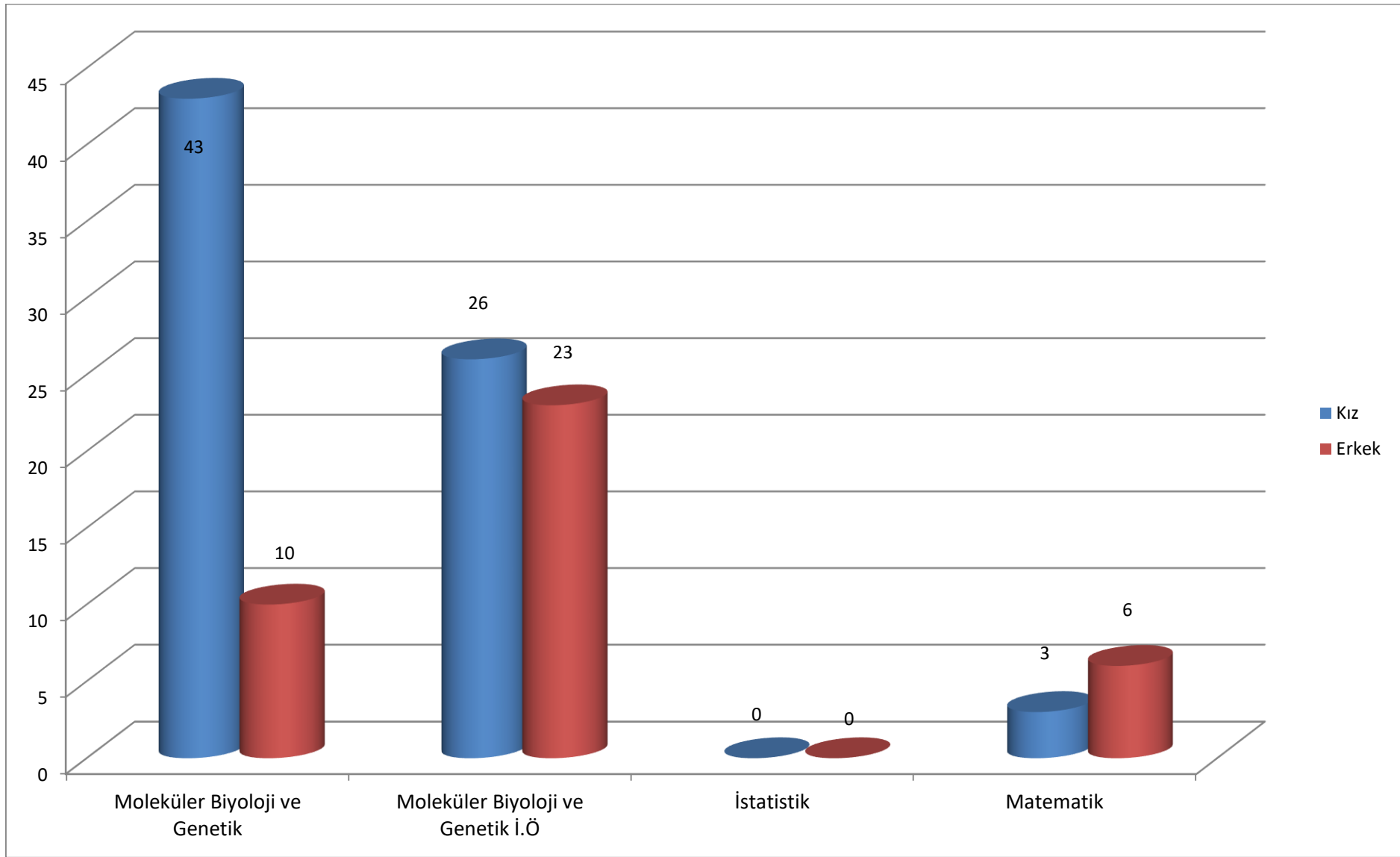

İSLAMİ İLİMLER FAKÜLTESİ:

*Bakanlar Kurulunun 13.08.2012 tarihli kararına göre, Bartın Üniversitesinde İslami İlimler Fakültesi kuruldu. Bartın Üniversitesi Senatosunun aldığı karar gereğince Milli Eğitim Bakanlığının teklifi üzerine Bakanlar Kurulu tarafından, İslami İlimler Fakültesinin kurulmasına dair alınan karar Resmi Gazete'nin 10 Eylül 2012 tarihli sayısında yayımlandı.

*Daha önce Eğitim Fakültesine bağlı iken İslami İlimler Fakültesinin kurulmasıyla İslami İlimler Fakültesine bağlanan İlköğretim Din Kültürü ve Ahlak Bilgisi Öğretmenliği bölümüne 47 öğrenci alınmıştır.

*Fakültemizde; 2014-2015 öğretim yılında İlköğretim Din Kültürü ve Ahlak Bilgisi Öğretmenliği Bölümü ve İslami İlimler Bölümü ile Birinci ve İkinci Öğretim faaliyetinde bulunmaktadır.

*Fakültemiz, 2014-2015 eğitim-öğretim yılında toplam 165 öğrenci ile eğitim faaliyetlerini sürdürmektedir.

Kontenjanlar Taban-Tavan Puanı Dağılımı ve Yerleşme Bilgileri

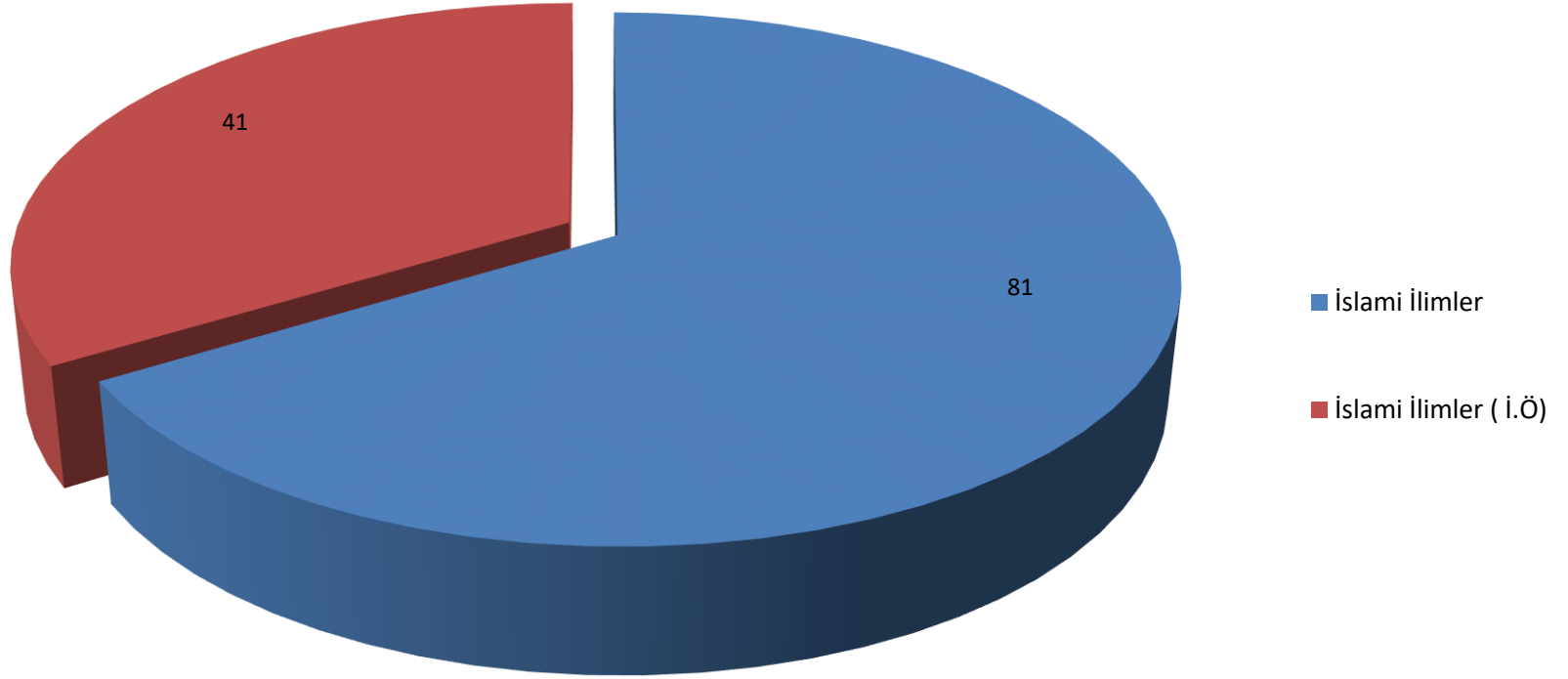

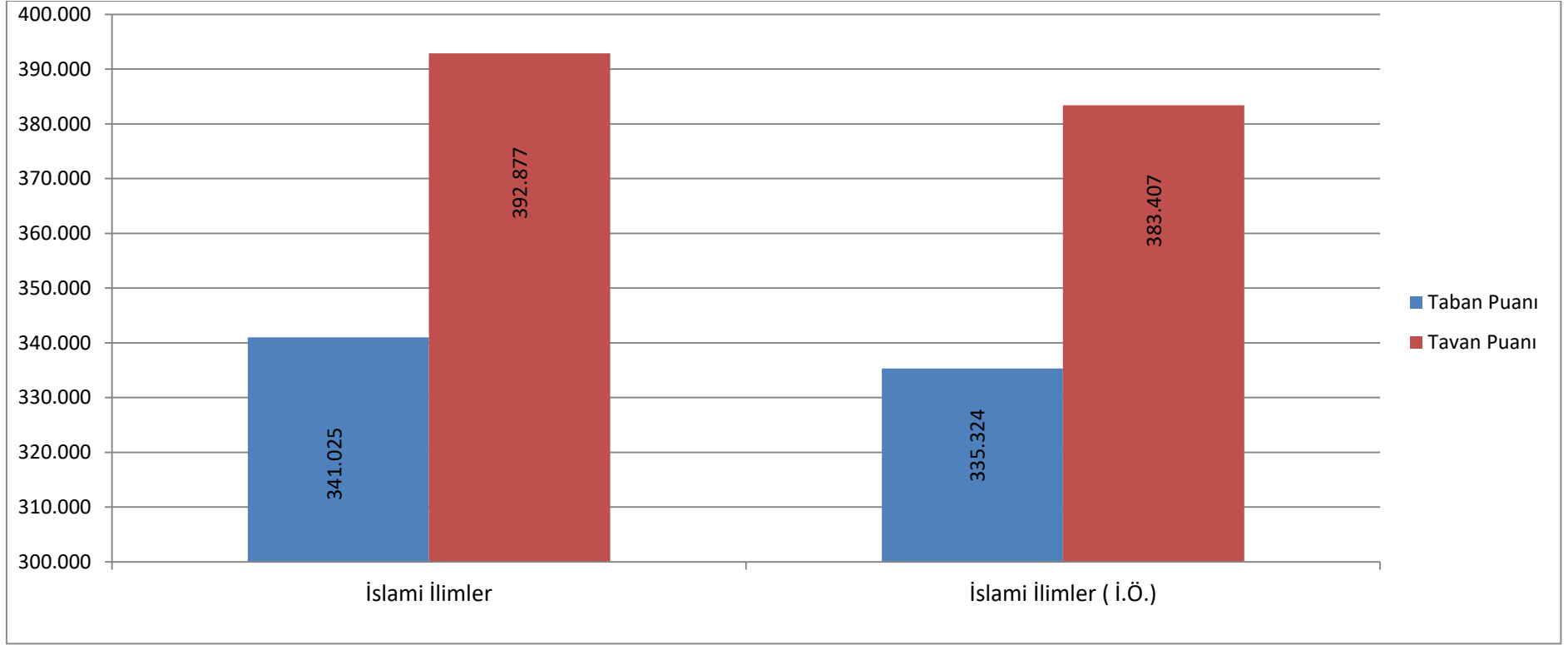

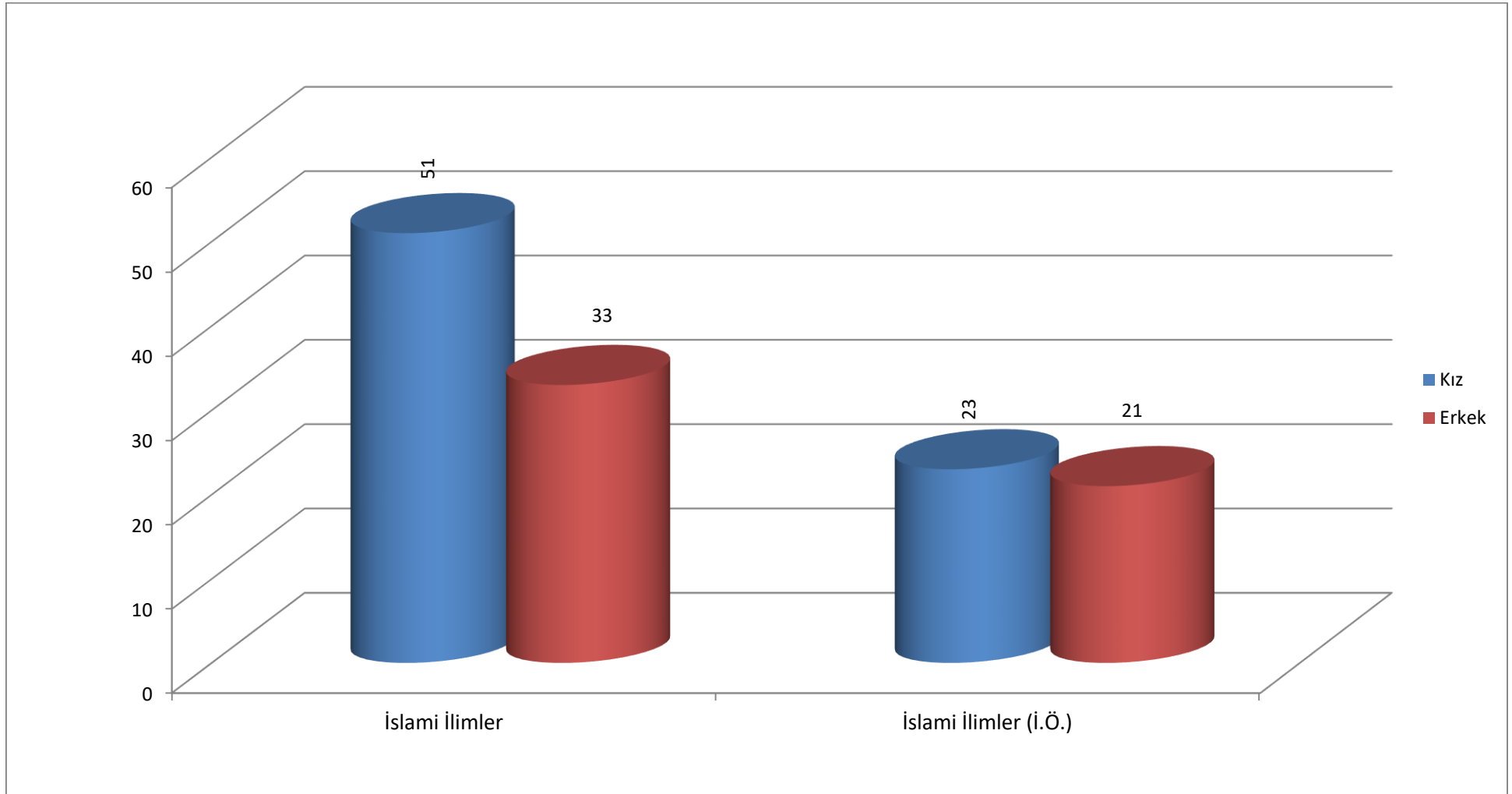

7.MESLEK YÜKSEKOKULU:

- * Meslek Yüksekokulumuz 1994 yılında Zonguldak Karaelmas Üniversitesine bağlı olarak kurulmuştur. Daha sonra 22 Mayıs 2008 tarih ve 5765 sayılı kanun ile kurulan Bartın Üniversitesine bağlanmıştır.
- * 2011-2012 eğitim-öğretim yılına kadar merkez kampüsümüz içerisinde yer alan Meslek Yüksekokulu binamız, Bartın merkeze bağlı “Karaköy Mahallesi Türbe yolu Mevkiinde” bulunan eski Cumhuriyet Lisesi binasına taşınmıştır.
- * Yüksekokulumuz, 2014-2015 eğitim-öğretim yılında toplam 2306 öğrenci ile eğitim faaliyetlerini sürdürmektedir.

Kontenjanlar Taban-Tavan Puanı Dağılımı ve Yerleşme Bilgileri

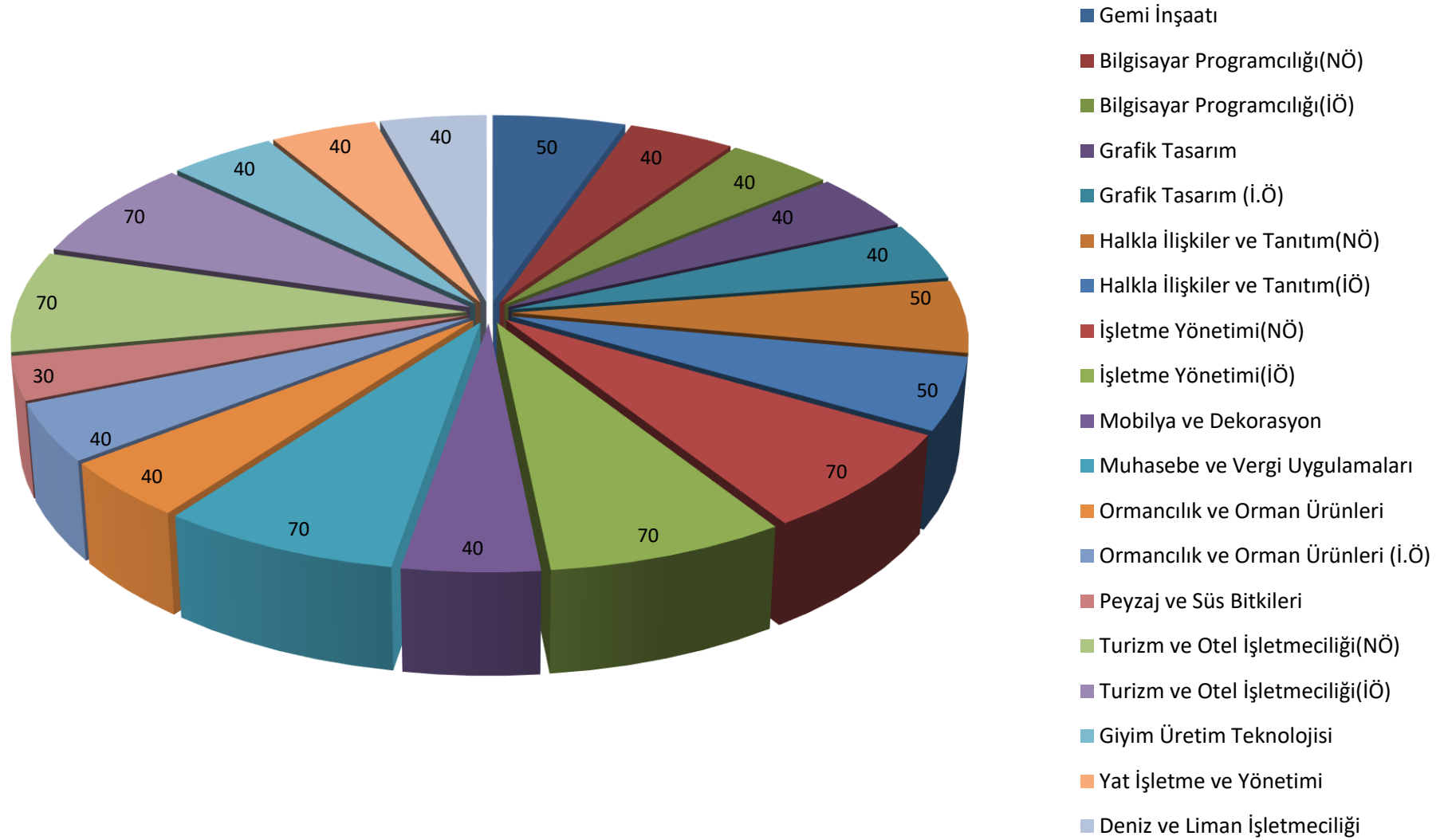

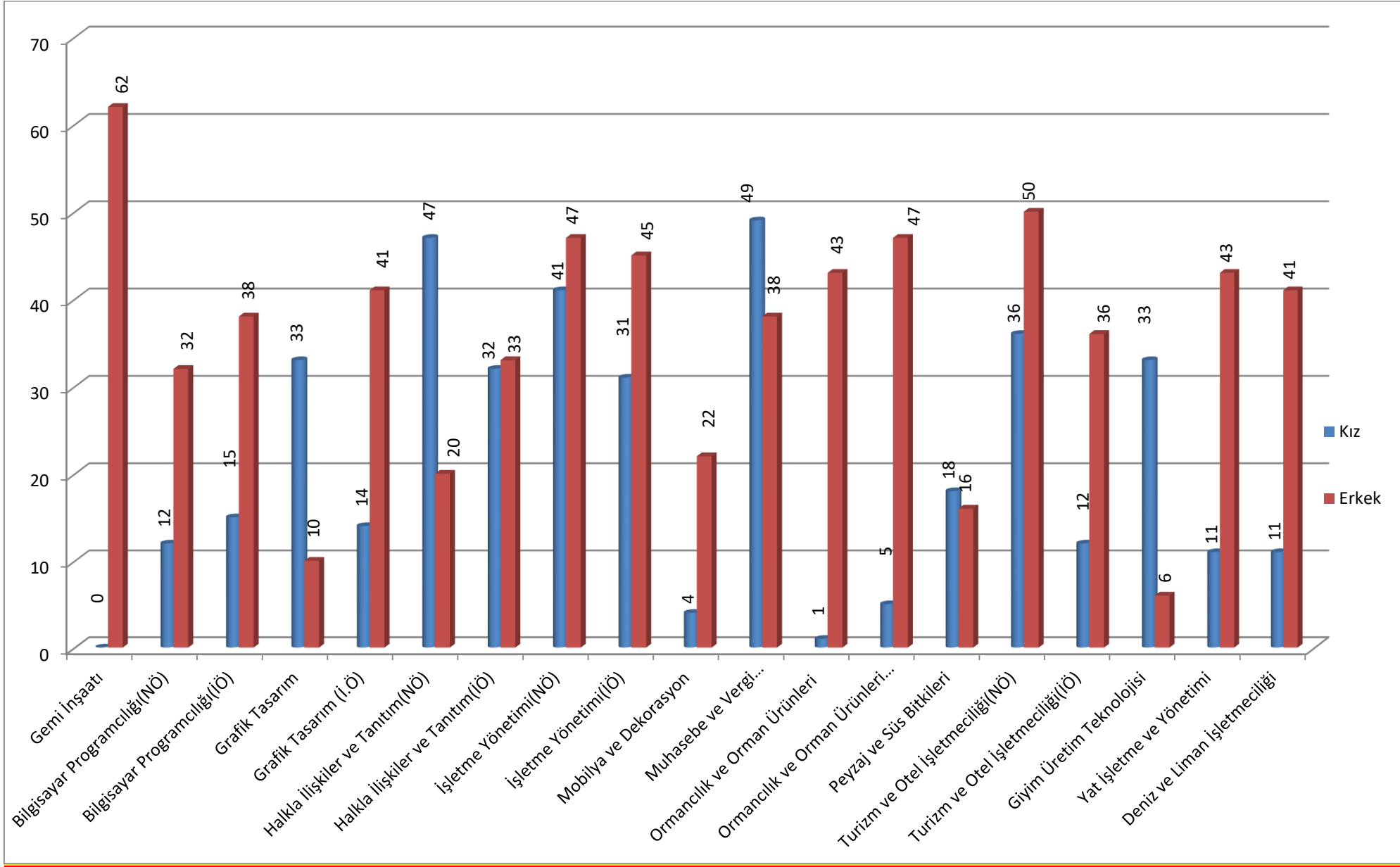

MESLEK YÜKSEKOKULU BÖLÜMLERİ TABAN VE TAVAN PUANLAR

Akademik Birim	Bölüm	En yüksek Puan	En düşük Puan
Meslek Yüksek Okulu	Bilgisayar Programcılığı	Sınavsız Yerleşme	Sınavsız Yerleşme
	Bilgisayar Programcılığı (İ.Ö)	Sınavsız Yerleşme	Sınavsız Yerleşme
	Deniz Liman İşletmeciliği	344,30449	222,58346
	Gemi İnşaatı	257,95218	212,65079
	Giyim Üretim Teknolojisi	301,83913	178,7234
	Grafik Tasarım	Sınavsız Yerleşme	Sınavsız Yerleşme
	Grafik Tasarım (İ.Ö)	Sınavsız Yerleşme	Sınavsız Yerleşme
	Halkla İlişkiler ve Tanıtım	313,57681	268,84361
	Halkla İlişkiler ve Tanıtım (İ.Ö)	289,39506	224,63274
	İşletme Yönetimi	254,46388	213,73336
	İşletme Yönetimi (İ.Ö)	299,9984	169,91275
	Mobilya ve Dekorasyon	211,19545	182,1947
	Muhasebe ve Vergi Uygulamaları	281,14004	225,28517
	Ormancılık ve Orman Ürünleri	Sınavsız Yerleşme	Sınavsız Yerleşme
	Ormancılık ve Orman Ürünleri (İ.Ö)	287,08432	241,63348
	Peyzaj ve Süs Bitkileri	291,06165	198,42287
	Turizm ve Otel İşletmeciliği	257,93354	216,20541
	Turizm ve Otel İşletmeciliği (İ.Ö)	291,06165	172,86918
	Yat İşletme ve Yönetimi	249,9782	210,24434

8.SAĞLIK HİZMETLERİ MESLEK YÜKSEKOKULU:

- * Bartın Sağlık Hizmetleri Meslek Yüksekokulu 22 Mayıs 2008 tarih ve 5765 sayılı kanun ile rektörlüğe bağlı olarak kurulmuştur.
- * Zonguldak Karaelmas Üniversitesine bağlı iken 22 Mayıs 2008 tarihinde adı ve bağlantısı değiştirilerek Üniversitemize bağlanan Bartın Sağlık Hizmetleri Meslek Yüksekokulunun programları açıldı. Sağlık sektörüne yardımcı sağlık personeli yetiştirecek olan Sağlık Hizmetleri Meslek Yüksekokulunun açılan programları şunlar:
 - ✓ Yaşlı Bakımı
 - ✓ Evde Hasta Bakımı
 - ✓ Tıbbi Dokümantasyon ve Sekreterlik
 - ✓ Tıbbi Tanıtım ve Pazarlama
 - ✓ Optisyenlik
 - ✓ Çocuk Gelişimi
- * Sağlık Hizmetleri Meslek Yüksekokulu bölümlerinde 568 öğrenci bulunmaktadır.

Kontenjanlar Taban-Tavan Puanı Dağılımı ve Yerleşme Bilgileri

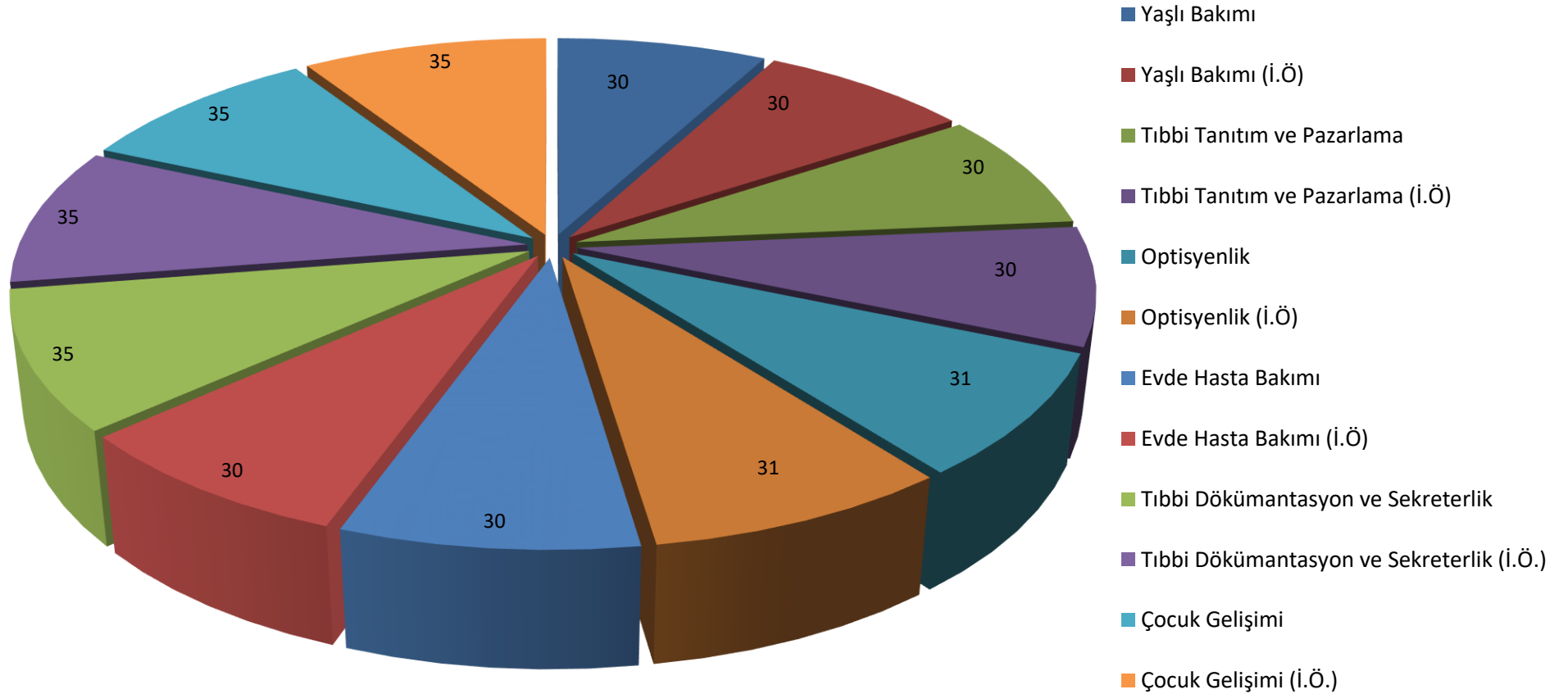

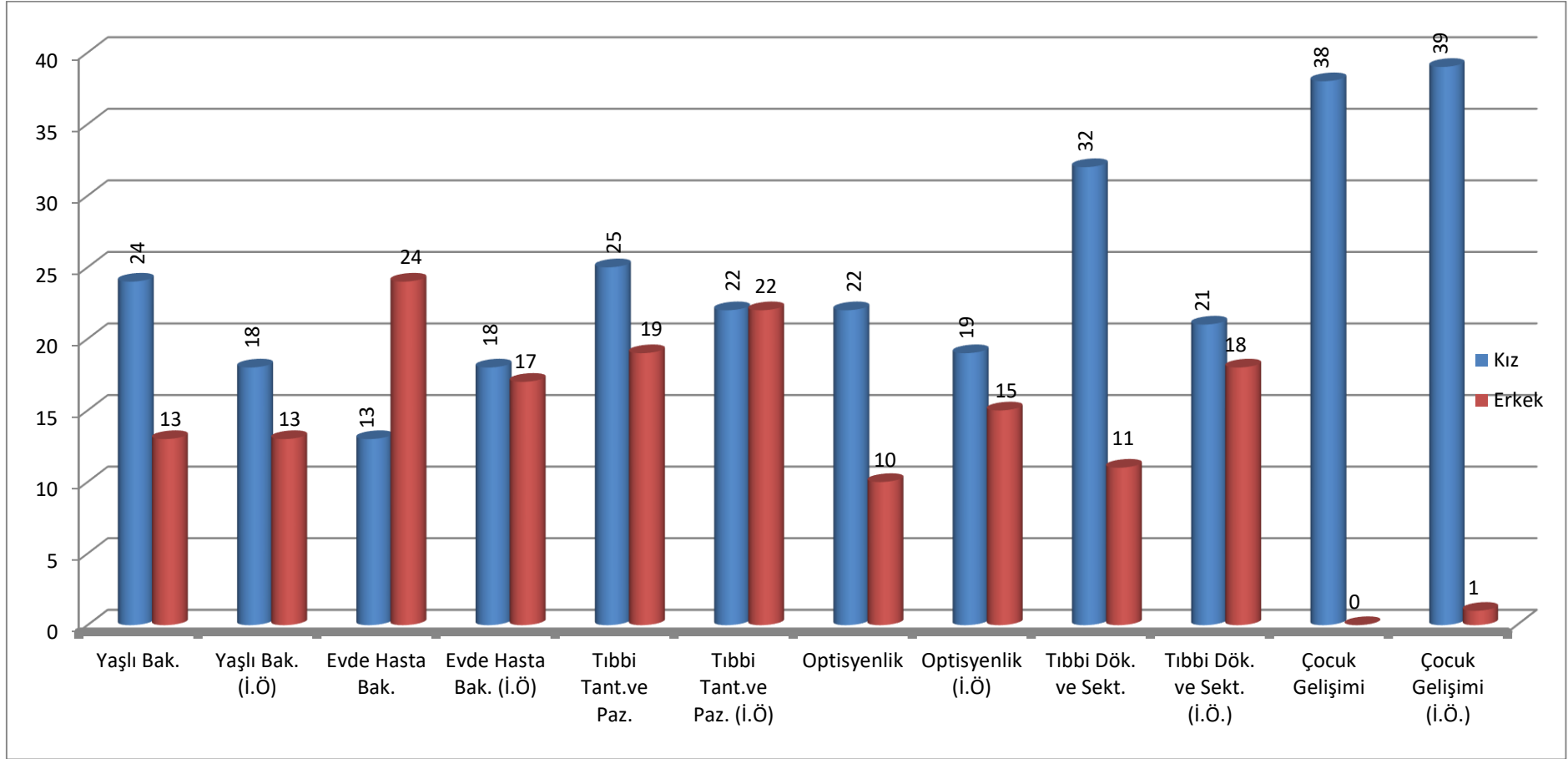

Akademik Birim	Bölüm	En yüksek Puan	En düşük Puan
Sağlık Hizmetleri ve Meslek Yüksekokulu	Evde Hasta Bakımı	271,25326	252,49436
	Evde Hasta Bakımı (İ.Ö)	249,28841	233,46135
	Optisyenlik	350,51816	263,76045
	Optisyenlik (İ.Ö)	358,23495	250,62616
	Tıbbi Tanıtım ve Pazarlama	286,48576	244,38317
	Tıbbi Tanıtım ve Pazarlama (İ.Ö)	278,05917	228,17021
	Yaşlı Bakımı	259,01475	234,62883
	Yaşlı Bakımı (İ.Ö)	232,25841	223,90505
	Tıbbi Dökümantasyon ve Sekreterlik		318,72578
	Tıbbi Dökümantasyon ve Sekreterlik (İ.Ö.)	347,3013	325,15021
	Çocuk Gelişimi	Sınavsız Geçiş	Sınavsız Geçiş
	Çocuk Gelişimi (İ.Ö.)	Sınavsız Geçiş	Sınavsız Geçiş

9. BEDEN EĐİTİMİ VE SPOR YÜKSEKOKULU

* Bartın Üniversitesi 22 Mayıs 2008 tarih ve 5765 sayılı kanun ile kurulmuştur. Beden Eğitimi ve Spor Yüksekokulu Zonguldak Karaelmas Üniversitesi Rektörlüğü'ne baėlı iken adı ve baėlantısı deėiştirilerek Bartın Üniversitesi Rektörlüğü'ne baėlanmıştır.

* Yüksekokulumuzda; 2014-2015 öğretim yılında Beden Eğitimi ve Spor Öğretmenliėi, Antrenörlük ve Antrenörlük (İ.Ö.), Rekreasyon ve Rekreasyon (İ.Ö.) Bölümü öğretim faaliyetinde bulunmaktadır.

* Yüksekokulumuz, 2014-2015 eğitim-öėretim yılında toplam 693 öėrenci bulunmaktadır.

Kontenjanlar Taban-Tavan Puanı Dağılımı ve Yerleşme Bilgileri

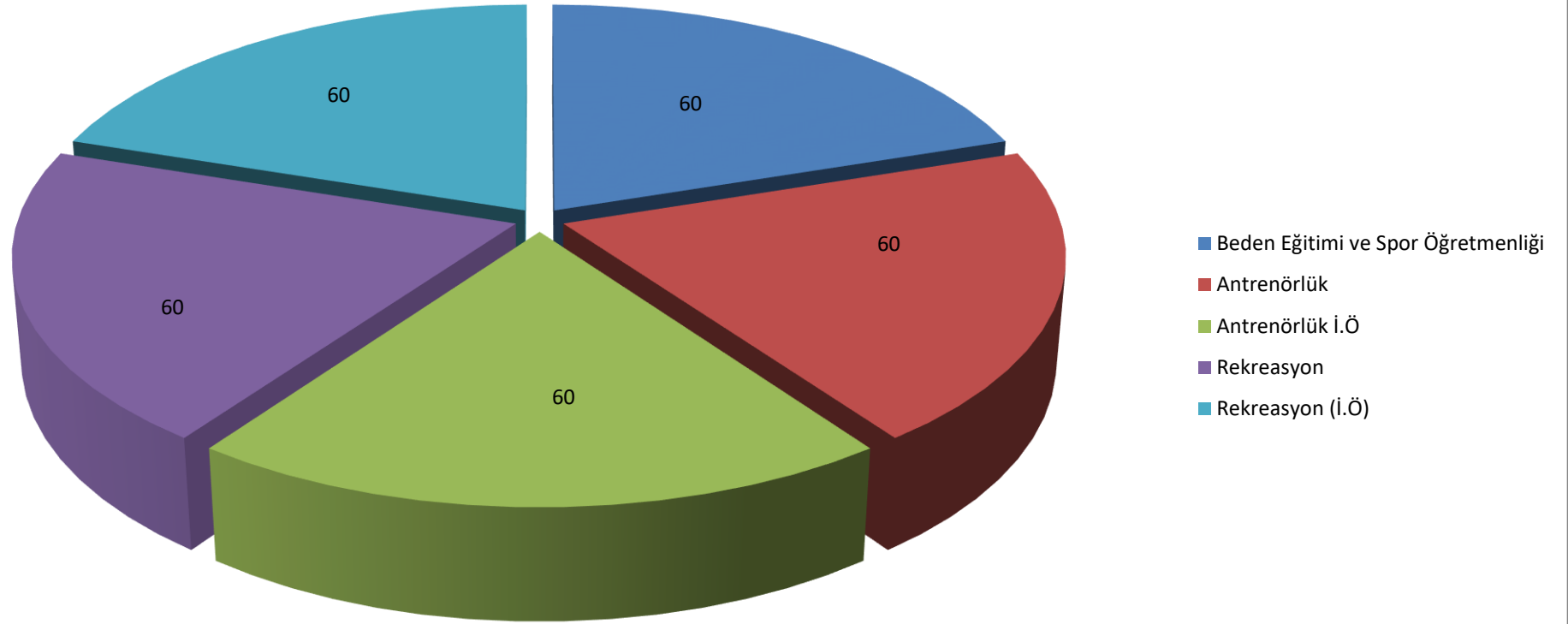

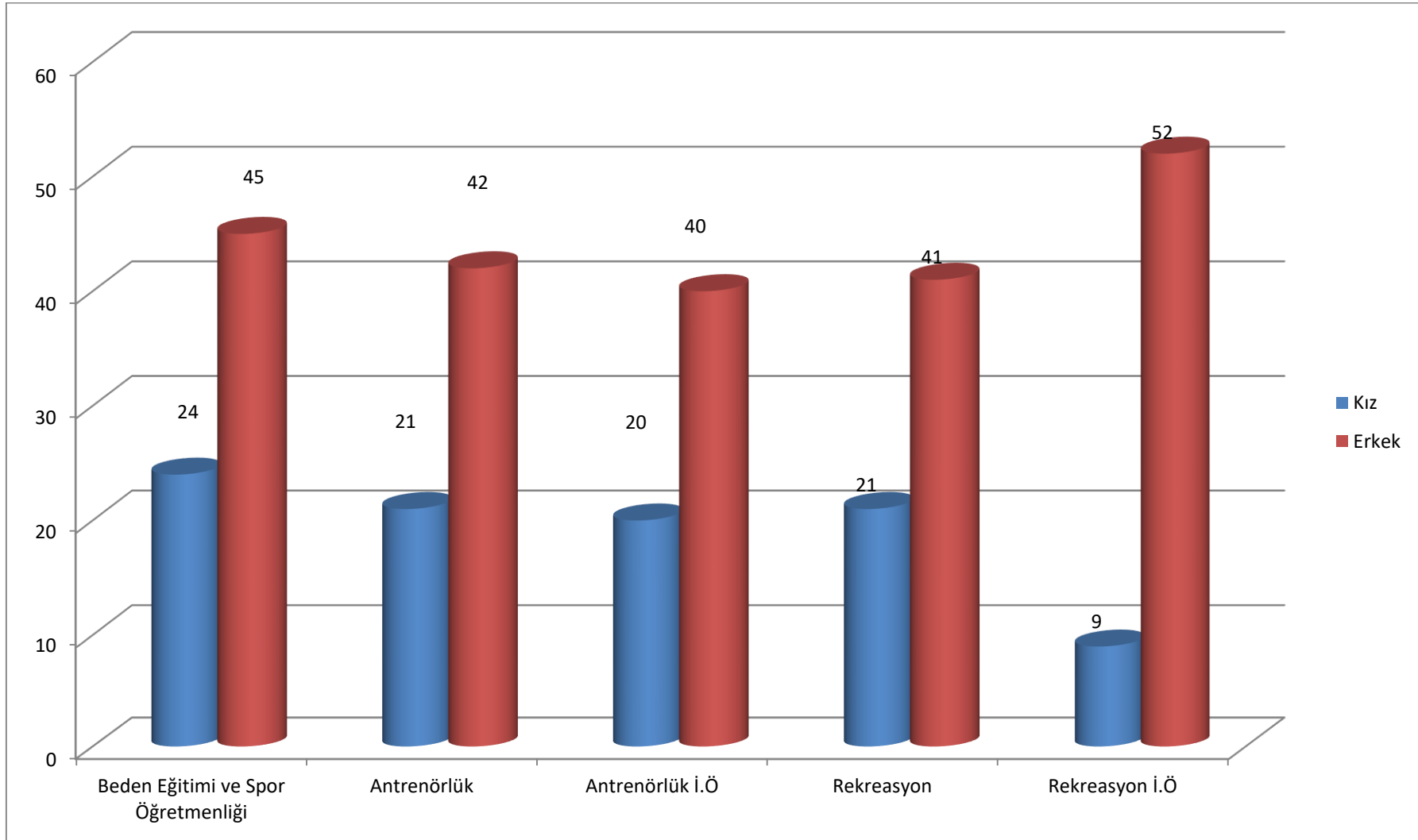

10. SOSYAL BİLİMLER ENSTİTÜSÜ:

* Bartın Üniversitesi Sosyal Bilimler Enstitüsü 22 Mayıs 2008 tarih ve 5765 sayılı kanun ile kurulan Bartın Üniversitesi'nin bir Enstitüsü olarak 2008-2009 Eğitim Öğretim yılında faaliyetlerine başlamıştır.

* Sosyal Bilimler Enstitüsü bünyesinde;

- Yönetim Bilişim Sistemleri Anabilim Dalı,
- İktisat Anabilim Dalı,
- İşletme Anabilim Dalı,
- Türk Dili Edebiyatı Anabilim Dalı,
- Siyaset Bilimi ve Kamu Yönetimi Anabilim Dalı,
- Temel İslami Bilimler Anabilim Dalı, bulunmaktadır

* Sosyal Bilimler Enstitüsü 2014-2015 eğitim öğretim yılında toplam 172 öğrenci ile faaliyetlerini sürdürmektedirler.

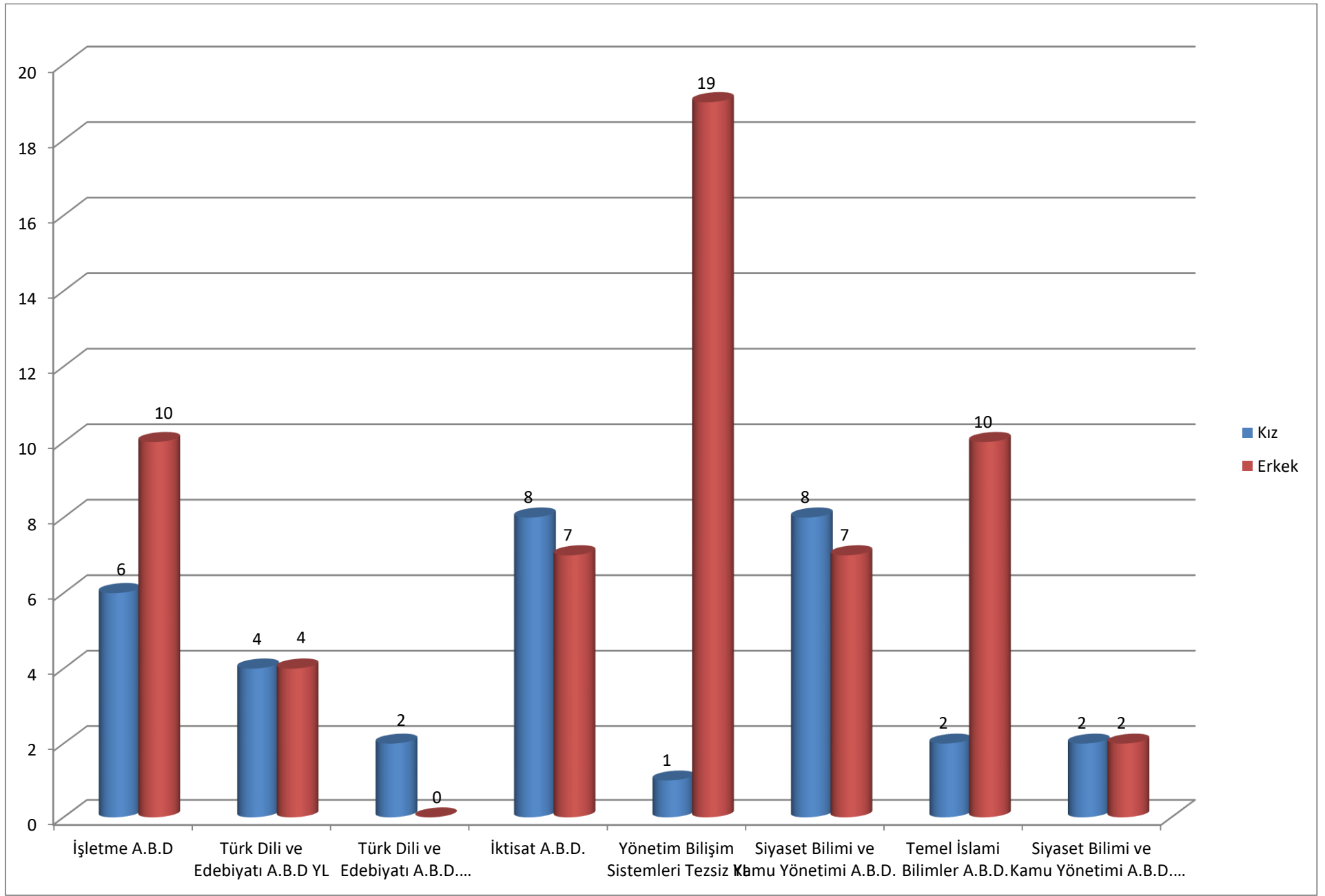

11. FEN BİLİMLER ENSTİTÜSÜ:

* Bartın Üniversitesi Fen Bilimleri Enstitüsü 22 Mayıs 2008 tarih ve 5765 sayılı kanun ile kurulan Bartın Üniversitesi'nin bir Enstitüsü olarak 2008-2009 Eğitim Öğretim yılında faaliyetlerine başlamıştır.

* Enstitümüzde 2008-2009 eğitim-öğretim yılı itibariyle Üniversitemizin Orman Fakültesinin Orman Mühendisliği, Orman Endüstri Mühendisliği ve Peyzaj Mimarlığı anabilim dallarında doktora ve yüksek lisans programları, Makine Mühendisliği Yüksek Lisans ve Doktora Metalürji ve Malzeme Mühendisliği anabilim dallarında ise yalnızca yüksek lisans programı bulunmaktadır.

* Enstitümüzde 2014-2015 eğitim-öğretim yılı itibariyle Biyoloji, İnşaat Mühendisliği, Makine Mühendisliği, Matematik, Metalürji ve Malzeme Mühendisliği, Orman Mühendisliği, Peyzaj Mimarlığı, Tekstil Mühendisliği Anabilim Dalı Tezli Yüksek Lisans ile Orman Endüstri Mühendisliği anabilim dalında Tezsiz Yüksek Lisans bölümlerine öğrenci alımı yapılmıştır.

Enstitümüzde 2014-2015 eğitim öğretim yılında 343 öğrenci ile faaliyetlerini sürdürmektedirler.

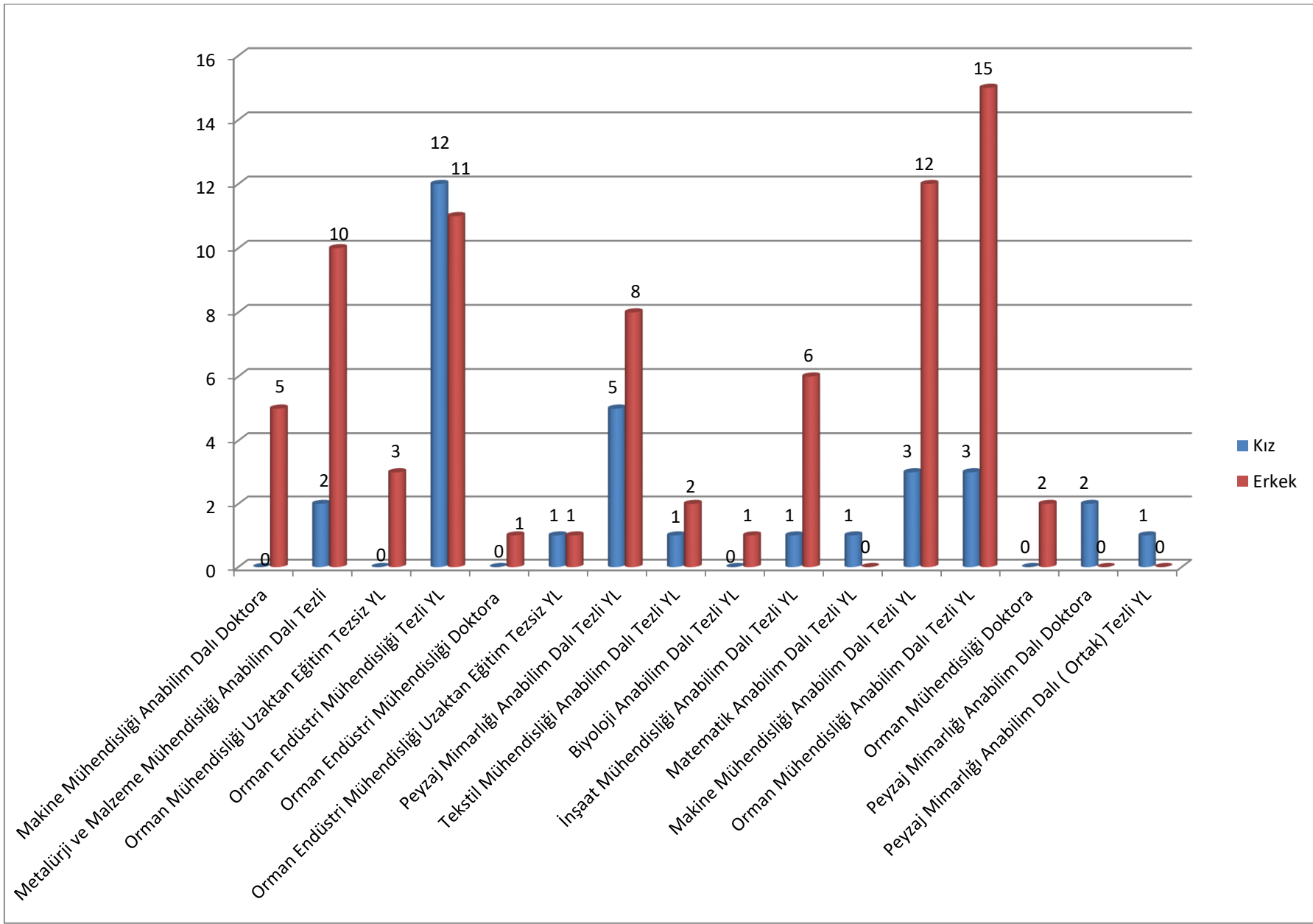

12. EĞİTİM BİLİMLER ENSTİTÜSÜ:

- * Bartın Üniversitesi Eğitim Bilimleri Enstitüsü, 08.03.2012 tarih ve 28227 Sayılı Resmi Gazete’de yayımlanan **2012/2772** karar sayılı uyarınca kurulmuştur.
- * Eğitim Bilimleri Enstitüsünde Beden Eğitimi Ve Spor Öğretmenliği Anabilim Dalı Normal Öğretim Ve İkinci Öğretim Tezli Yüksek Lisans, Eğitim Programları Ve Öğretim Anabilim Dalı Tezli Ve Tezsiz Yüksek Lisans, Yaşam Boyu Öğrenme Tezli Ve Tezsiz Yüksek Lisans ana bilim dalları bulunmaktadır.
- * Eğitim Bilimleri Enstitüsü 2014-2015 eğitim öğretim yılında 162 öğrenciyle faaliyetlerini sürdürmektedirler.

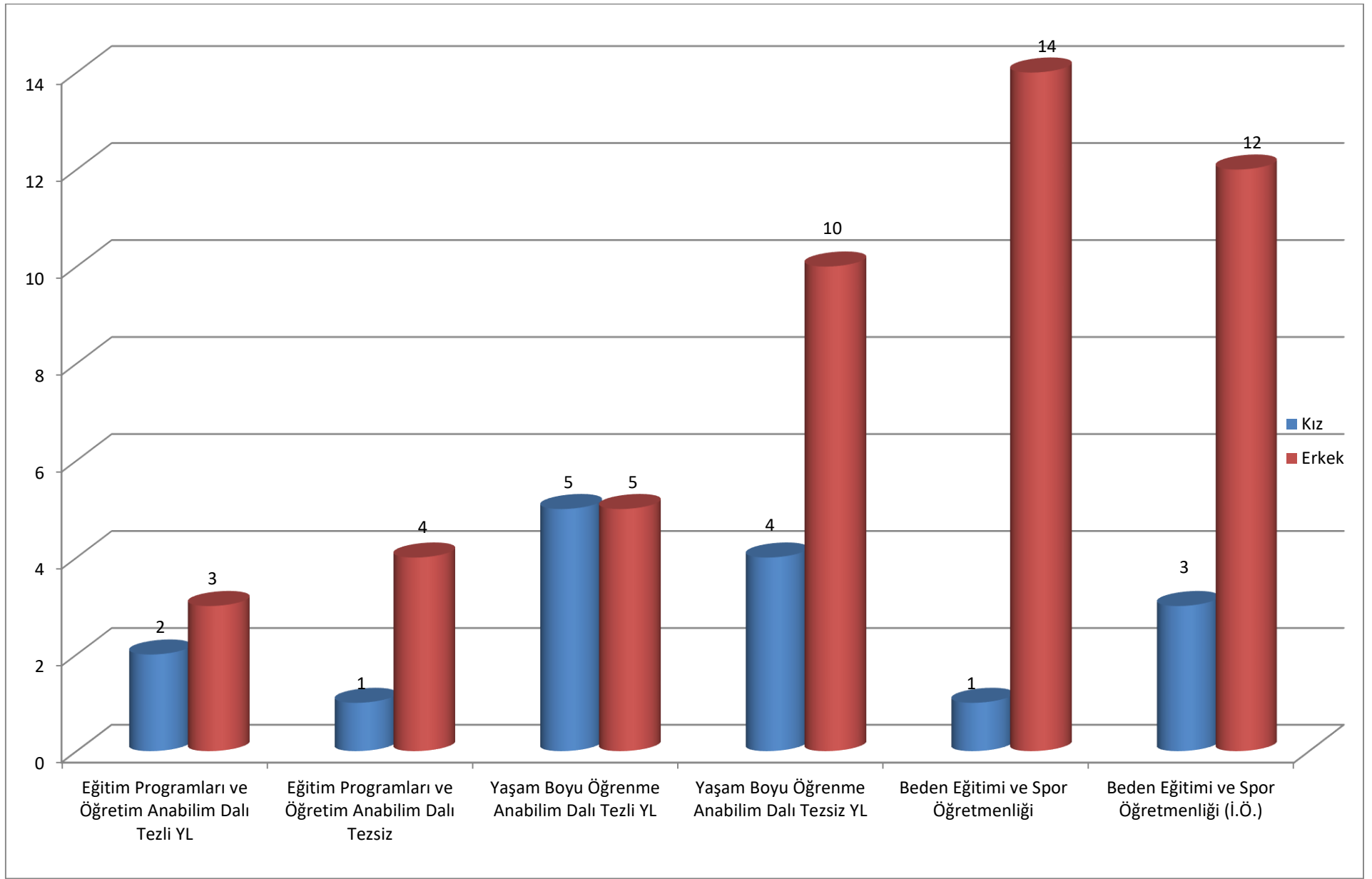

2014-20154 Eğitim-Öğretim yılında Üniversitemizde toplam 10856 öğrenci bulunmaktadır. (29.12.2014)

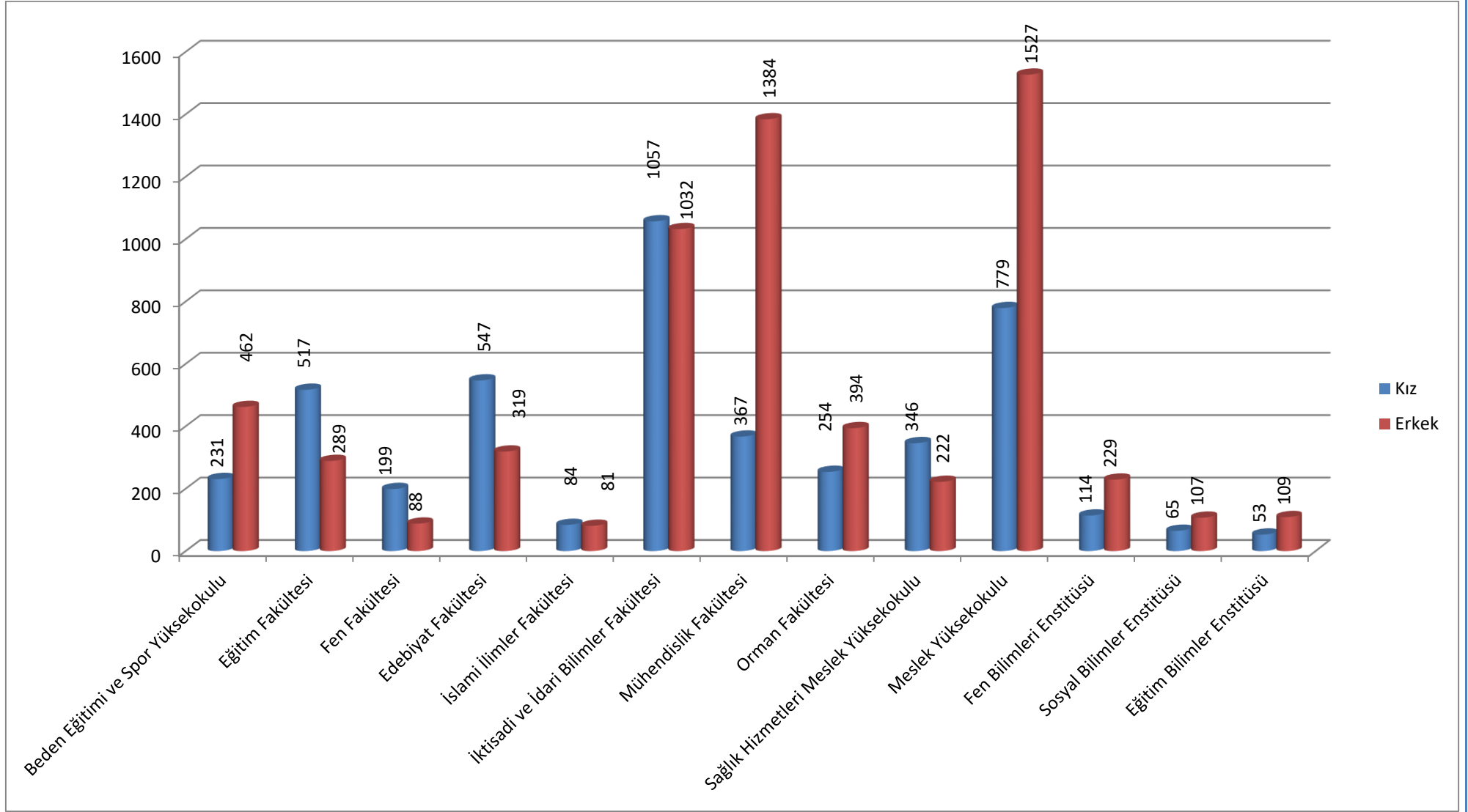

Üniversitemiz Öğrencilerin Bölgelere Göre Dağılımı (31/12/2014)

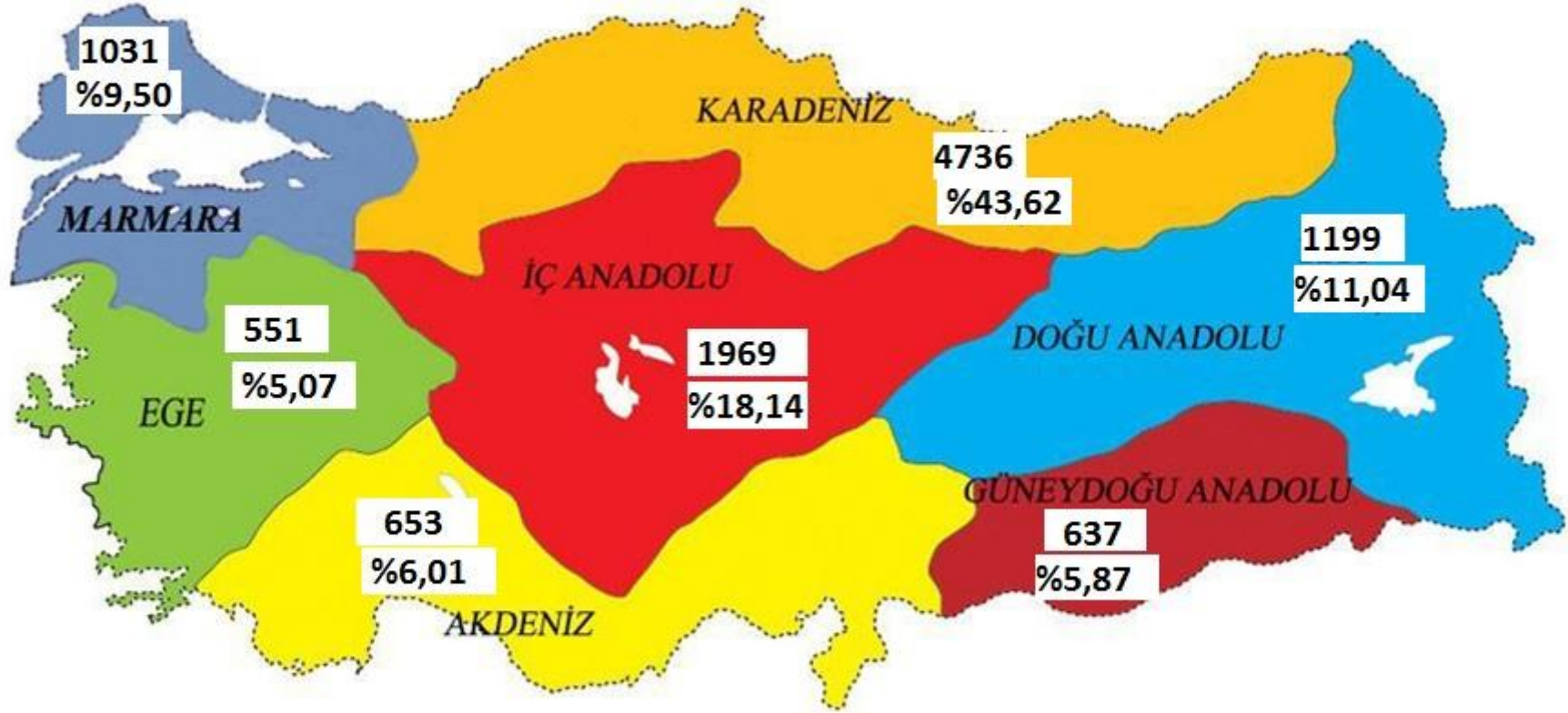

Yabancı Uyruklu Öğrenciler Dahil Edilmemiştir.

Bartın Üniversitesi Bölüm ve Programlara Göre Öğrenci Sayıları

Program	Akademik Birim	Osym Kodu	Bölüm	Öğretim Tür	Kız	Erkek	Toplamlar	
Lisans	Beden Eğitimi ve Spor Yüksekokulu	101690026	Antrenörlük Eğitimi	İkinci Öğretim	64	100	164	
				Normal Öğretim	56	113	169	
				Bölüm Toplam:	120	213	333	
		101690017	Beden Eğitimi ve Spor Öğretmenliği	Normal Öğretim	81	156	237	
				Bölüm Toplam:	81	156	237	
				Rekreasyon	9	52	61	
					Normal Öğretim	21	41	62
					Bölüm Toplam:	30	93	123
					Akademik Birim Toplam:	231	462	693
	Edebiyat Fakültesi	101610161	Sosyoloji	Normal Öğretim	132	26	158	
				Uzaktan Eğitim	31	16	47	
				Bölüm Toplam:	163	42	205	
		101610231	Tarih	İkinci Öğretim	60	64	124	
				Normal Öğretim	69	58	127	
				Bölüm Toplam:	129	122	251	
		101610179	Türk Dili ve Edebiyatı	İkinci Öğretim	96	64	160	
				Normal Öğretim	136	74	210	
				Uzaktan Eğitim	23	17	40	
				Bölüm Toplam:	255	155	410	
				Akademik Birim Toplam:	547	319	866	
	Eğitim Fakültesi	101650071	Coğrafya (Pedagojik Formasyon)	Normal Öğretim	0	1	1	
Bölüm Toplam:				0	1	1		
101650091		Din Kültürü ve Ahlak Bilgisi (Pedagojik Formasyon)	Normal Öğretim	0	1	1		
			Bölüm Toplam:	0	1	1		
101650111			Normal Öğretim	1	0	1		

		Felsefe (Pedagojik Formasyon)	Bölüm Toplam:	1	0	1
	101610125	Fen Bilgisi Öğretmenliği	Normal Öğretim	123	45	168
			Bölüm Toplam:	123	45	168
	0	İlköğretim Din Kültürü ve Ahlak Bilgisi Öğretmenliği	Normal Öğretim	39	32	71
			Bölüm Toplam:	39	32	71
	101610249	İlköğretim Matematik Öğretmenliği	Normal Öğretim	96	45	141
			Bölüm Toplam:	96	45	141
	101610134	Sınıf Öğretmenliği	Normal Öğretim	128	45	173
			Bölüm Toplam:	128	45	173
	101610143	Sosyal Bilgiler Öğretmenliği	Normal Öğretim	73	83	156
			Bölüm Toplam:	73	83	156
	101610258	Türkçe Öğretmenliği	Normal Öğretim	57	37	94
			Bölüm Toplam:	57	37	94
		Akademik Birim Toplam:		517	289	806
Fen Fakültesi	101610197	Matematik	Normal Öğretim	6	7	13
			Bölüm Toplam:	6	7	13
	101610204	Moleküler Biyoloji ve Genetik	İkinci Öğretim	88	50	138
			Normal Öğretim	105	31	136
			Bölüm Toplam:	193	81	274
	Akademik Birim Toplam:		199	88	287	
İktisadi ve İdari Bilimler Fakültesi	101630014	İktisat	İkinci Öğretim	140	143	283
			Normal Öğretim	172	92	264
			Bölüm Toplam:	312	235	547
	101610055	İşletme	İkinci Öğretim	134	140	274
			Normal Öğretim	148	125	273
			Bölüm Toplam:	282	265	547
	101630032	Siyaset Bilimi ve Kamu Yönetimi	İkinci Öğretim	113	152	265
			Normal Öğretim	147	114	261
			Bölüm Toplam:	260	266	526
	101630041	Yönetim Bilişim Sistemleri	İkinci Öğretim	98	135	233
			Normal Öğretim	105	131	236
			Bölüm Toplam:	203	266	469
		Akademik Birim Toplam:		1057	1032	2089

	İslami İlimler Fakültesi	101610152	İlköğretim Din Kültürü ve Ahlak Bilgisi Öğretmenliği	Normal Öğretim	14	28	42
				Bölüm Toplam:	14	28	42
		101610276	İslami İlimler	İkinci Öğretim	21	20	41
				Normal Öğretim	49	33	82
	Bölüm Toplam:			70	53	123	
	Akademik Birim Toplam:				84	81	165
	Mühendislik Fakültesi	101610107	Çevre Mühendisliği	İkinci Öğretim	44	89	133
				Normal Öğretim	105	136	241
				Bölüm Toplam:	149	225	374
		101630086	İnşaat Mühendisliği	İkinci Öğretim	30	205	235
				Normal Öğretim	56	188	244
				Bölüm Toplam:	86	393	479
		101610082	Makine Mühendisliği	İkinci Öğretim	25	237	262
				Normal Öğretim	33	225	258
				Bölüm Toplam:	58	462	520
		101630068	Metalurji ve Malzeme Mühendisliği	İkinci Öğretim	18	128	146
				Normal Öğretim	41	166	207
				Bölüm Toplam:	59	294	353
		101610188	Tekstil Mühendisliği	Normal Öğretim	15	10	25
				Bölüm Toplam:	15	10	25
	Akademik Birim Toplam:				367	1384	1751
Orman Fakültesi	101610019	Orman Endüstri Mühendisliği	Normal Öğretim	27	73	100	
			Bölüm Toplam:	27	73	100	
	101610028	Orman Mühendisliği	Normal Öğretim	102	239	341	
			Bölüm Toplam:	102	239	341	
	101610037	Peyzaj Mimarlığı	Normal Öğretim	125	82	207	
			Bölüm Toplam:	125	82	207	
Akademik Birim Toplam:				254	394	648	
Program Toplam:				3256	4049	7305	
Lisansüstü	Eğitim Bilimleri Enstitüsü	0	Beden Eğitimi ve Spor Öğretmenliği Anabilim Dalı- Tezli YL	İkinci Öğretim	3	12	15
				Normal Öğretim	1	14	15
				Bölüm Toplam:	4	26	30
		0	Eğitim Programları ve	Tezli	18	13	31
Bölüm Toplam:	18			13	31		

			Öğretim Anabilim Dalı-Tezli YL				
		0	Eğitim Programları ve Öğretim Anabilim Dalı-Tezsiz YL	Tezsiz	7	20	27
				Bölüm Toplam:	7	20	27
		0	Yaşam Boyu Öğrenme Anabilim Dalı - Tezsiz YL	Tezsiz	5	34	39
				Bölüm Toplam:	5	34	39
		0	Yaşam Boyu Öğrenme Anabilim Dalı-Tezli YL	Tezli	19	16	35
				Bölüm Toplam:	19	16	35
			Akademik Birim Toplam:		53	109	162
	Fen Bilimleri Enstitüsü	0	Biyoloji Anabilim Dalı (Ortak) Tezli-YL	Tezli	0	2	2
				Bölüm Toplam:	0	2	2
		0	İnşaat Mühendisliği Anabilim Dalı-Tezli YL	Tezli	2	10	12
				Bölüm Toplam:	2	10	12
		0	Makine Mühendisliği Anabilim Dalı-Doktora	Doktora	1	5	6
				Bölüm Toplam:	1	5	6
		0	Makine Mühendisliği Anabilim Dalı-Tezli YL	Tezli	6	40	46
				Bölüm Toplam:	6	40	46
		0	Matematik Anabilim Dalı (Ortak) Tezli-YL	Tezli	1	1	2
				Bölüm Toplam:	1	1	2
	0	Metalurji ve Malzeme Mühendisliği A.B.D.- Tezli YL	Tezli	2	13	15	
			Bölüm Toplam:	2	13	15	
	152081	Orman Endüstri Müh.(U.E.)	Uzaktan Eğitim	2	1	3	
			Bölüm Toplam:	2	1	3	

		Anabilim Dalı- Tezsiz YL				
	0	Orman Endüstri Mühendisliği Anabilim Dalı - Doktora	Doktora	4	15	19
			Bölüm Toplam:	4	15	19
	0	Orman Endüstri Mühendisliği Anabilim Dalı- Tezli YL	Tezli	21	32	53
			Bölüm Toplam:	21	32	53
	0	Orman Müh. (U.E.) Anabilim Dalı-Tezsiz YL	Uzaktan Eğitim	2	8	10
			Bölüm Toplam:	2	8	10
	0	Orman Mühendisliği Anabilim Dalı- Doktora	Doktora	1	7	8
			Bölüm Toplam:	1	7	8
	0	Orman Mühendisliği Anabilim Dalı- Tezli YL	Tezli	34	63	97
			Bölüm Toplam:	34	63	97
		Peyzaj Mimarlığı Anabilim Dalı (Ortak)-Tezli YL	Tezli	1	0	1
			Bölüm Toplam:	1	0	1
	0	Peyzaj Mimarlığı Anabilim Dalı- Doktora	Doktora	5	0	5
			Bölüm Toplam:	5	0	5
	0	Peyzaj Mimarlığı Anabilim Dalı- Tezli YL	Tezli	21	24	45
			Bölüm Toplam:	21	24	45
	0	Tekstil Mühendisliği Anabilim Dalı- Tezli YL	Tezli	11	8	19
			Bölüm Toplam:	11	8	19
		Akademik Birim Toplam:		114	229	343
Sosyal Bilimler Enstitüsü	0	İktisat Anabilim Dalı (Ortak)- Tezli YL	Tezli	12	18	30
			Bölüm Toplam:	12	18	30
	0		Tezli	18	18	36

			İşletme Anabilim Dalı(ORTAK)-Tezli YL	Bölüm Toplam:	18	18	36
			İşletme Anabilim Dalı-Tezli YL	Tezli	6	10 (1)	16 (1)
			İşletme Anabilim Dalı-Tezli YL	Bölüm Toplam:	6	10 (1)	16 (1)
			Siyaset Bilimi ve Kamu Yönetimi Anabilim Dalı-Doktora	Doktora	2 (1)	2 (1)	4 (2)
			Siyaset Bilimi ve Kamu Yönetimi Anabilim Dalı-Doktora	Bölüm Toplam:	2 (1)	2 (1)	4 (2)
			Siyaset Bilimi ve Kamu Yönetimi Anabilim Dalı-Tezli YL	Tezli	8	7	15
			Siyaset Bilimi ve Kamu Yönetimi Anabilim Dalı-Tezli YL	Bölüm Toplam:	8	7	15
		0	Temel İslam Bilimleri Anabilim Dalı-Tezli YL	Tezli	2	10 (1)	12 (1)
		0	Temel İslam Bilimleri Anabilim Dalı-Tezli YL	Bölüm Toplam:	2	10 (1)	12 (1)
		0	Türk Dili ve Edebiyatı Anabilim Dalı - Doktora	Doktora	3	1	4
		0	Türk Dili ve Edebiyatı Anabilim Dalı - Doktora	Bölüm Toplam:	3	1	4
		231620	Türk Dili ve Edebiyatı Anabilim Dalı-Tezli YL	Tezli	13	17 (2)	30 (2)
		231620	Türk Dili ve Edebiyatı Anabilim Dalı-Tezli YL	Bölüm Toplam:	13	17 (2)	30 (2)
		0	Yönetim Bilişim Sistemleri Anabilim Dalı-Tezsiz YL	Uzaktan Eğitim	1	24	25
		0	Yönetim Bilişim Sistemleri Anabilim Dalı-Tezsiz YL	Bölüm Toplam:	1	24	25
			Akademik Birim Toplam:		65 (1)	107 (5)	172 (6)
			Program Toplam:		232 (1)	445 (5)	677 (6)
Ön Lisans	Meslek Yüksekokulu	101650133	Bilgisayar Programcılığı	İkinci Öğretim	27	103	130
				Normal Öğretim	35	81	116
				Uzaktan Eğitim	1	19	20
				Bölüm Toplam:	63	203	266
		101650266	Deniz ve Liman İşletmeciliği	Normal Öğretim	12	57	69
				Bölüm Toplam:	12	57	69

101650169	Gemi İnşaatı Programı	Normal Öğretim	1	124	125	
		Bölüm Toplam:	1	124	125	
101650239	Giyim Üretim Teknolojisi Programı	Normal Öğretim	48	10	58	
		Bölüm Toplam:	48	10	58	
101670137	Grafik Tasarım	İkinci Öğretim	15	55	70	
		Normal Öğretim	79	38	117	
		Bölüm Toplam:	94	93	187	
101650142	Halkla İlişkiler ve Tanıtım Programı	İkinci Öğretim	46	60	106	
		Normal Öğretim	76	42	118	
		Bölüm Toplam:	122	102	224	
101670067	İşletme Yönetimi	İkinci Öğretim	40	86	126	
		Normal Öğretim	102	164	266	
		Bölüm Toplam:	142	250	392	
101650036	Mobilya ve Dekorasyon Programı	Normal Öğretim	3	73	76	
		Bölüm Toplam:	3	73	76	
101650081	Muhasebe ve Vergi Uygulamaları Programı	Normal Öğretim	115	128	243	
		Bölüm Toplam:	115	128	243	
101650187	Ormancılık ve Orman Ürünleri Programı	İkinci Öğretim	8	68	76	
		Normal Öğretim	1	108	109	
		Bölüm Toplam:	9	176	185	
101650099	Peyzaj ve Süs Bitkileri	Normal Öğretim	52	36	88	
		Bölüm Toplam:	52	36	88	
101650151	Seracılık Programı	Normal Öğretim	1	1	2	
		Bölüm Toplam:	1	1	2	
1885104	Süs Bitkileri Yetiştiriciliği	Normal Öğretim	6	7	13	
		Bölüm Toplam:	6	7	13	
101670049	Turizm ve Otel İşletmeciliği Programı	İkinci Öğretim	21	53	74	
		Normal Öğretim	83	143	226	
		Bölüm Toplam:	104	196	300	
101650203	Yat İşletme ve Yönetimi Programı	Normal Öğretim	7	71	78	
		Bölüm Toplam:	7	71	78	
		Akademik Birim Toplam:	779	1527	2306	
Sağlık Hizmetleri Meslek Yüksekokulu	101670173	Çocuk Gelişimi Programı	İkinci Öğretim	37	1	38
			Normal Öğretim	35	0	35

			Bölüm Toplam:	72	1	73	
		101670119	Evde Hasta Bakımı	İkinci Öğretim	28	34	62
				Normal Öğretim	27	32	59
				Bölüm Toplam:	55	66	121
		101650275	Optisyenlik	İkinci Öğretim	23	26	49
				Normal Öğretim	29	19	48
				Bölüm Toplam:	52	45	97
		101670164	Tıbbi Dokümantasyon ve Sekreterlik Programı	İkinci Öğretim	21	15	36
				Normal Öğretim	25	10	35
				Bölüm Toplam:	46	25	71
		101650257	Tıbbi Tanıtım ve Pazarlama	İkinci Öğretim	20	25	45
				Normal Öğretim	31	18	49
				Bölüm Toplam:	51	43	94
		101650221	Yaşlı Bakımı	İkinci Öğretim	37	19	56
				Normal Öğretim	33	23	56
				Bölüm Toplam:	70	42	112
			Akademik Birim Toplam:	346	222	568	
		Program Toplam:		1125	1749	2874	
		Üniversite Toplam:		4613 (1)	6243 (5)	10856 (6)	

2014 Yılında Üniversitemizde Çift Anadal ve Yandal Öğrenci Sayıları

Akademik Birim	Çift Anadal	Yan Dal
Mühendislik Fakültesi	4	0
İktisadi ve İdari Bilimler Fakültesi	5	0

2014 Yılında Üniversitemizde Dikey Geçiş Sonucu Kayıt Yaptıran Öğrenci Sayıları

Akademik Birim	Öğrenci Sayısı
İktisadi ve İdari Bilimler Fakültesi	31
Mühendislik Fakültesi	36
Orman Fakültesi	19
TOPLAM:	86

2014 YILINDA YATAY GEÇİŞLE GELEN ÖĞRENCİ SAYILARI

Akademik Birim	Toplam
Eğitim Fakültesi	18
İktisadi ve İdari Bilimler Fakültesi	7
Orman Fakültesi	2
Edebiyat Fakültesi	5
Mühendislik Fakültesi	6
Beden Eğitimi ve Spor Yüksekokulu	1
Meslek Yüksekokulu	5
Sağlık Hizmetleri Meslek Yüksekokulu	2

Toplam:

46

2014 YILINDA YATAY GEÇİŞLE GİDEN ÖĞRENCİ SAYILARI

Akademik Birim	Toplam
Beden Eğitimi ve Spor Yüksekokulu	3
Eğitim Fakültesi	25
Orman Fakültesi	1
İktisadi ve İdari Bilimler Fakültesi	34
Sağlık Hizmetleri Meslek Yüksekokulu	3
Meslek Yüksekokulu	2
Toplam:	68

2014 YILINDA DİSİPLİN CEZASI ALAN ÖĞRENCİ SAYILARI

Akademik Birim	Toplam
Mühendislik Fakültesi	6
Orman Fakültesi	2
İktisadi ve İdari Bilimler Fakültesi	12
Meslek Yüksekokulu	1
TOPLAM	21

2014 YILINDA ÜNİVERSİTEMİZDEN KAYDINI SİLDİREN ÖĞRENCİ SAYILARI

Sayı	Akademik Birim	İlişği Kesilen Öğrenci Sayısı
1	İktisadi ve İdari Bilimler Fakültesi	57
2	Mühendislik Fakültesi	35
3	İslami İlimler Fakültesi	5
4	Orman Fakültesi	17
5	Edebiyat Fakültesi	26
6	Eğitim Fakültesi	34
7	Fen Fakültesi	4
8	Beden Eğitimi ve Spor Yüksekokulu	93
9	Sağlık Hizmetleri Meslek Yüksekokulu	9
10	Meslek Yüksekokulu	73
11	Fen Bilimleri Enstitüsü	4

12	Eđitim Bilimleri Enstitüsü	4
13	Sosyal Bilimleri Enstitüsü	4
GENEL TOPLAM		365

Yabancı Uyruklu Öğrenci Bilgileri

Akademik Birim	Öğrenci Sayısı
Eğitim Fakültesi	6
Fen Fakültesi	2
İktisadi ve İdari Bilimler Fakültesi	23
Mühendislik Fakültesi	22
Orman Fakültesi	27
TOPLAM	80

ÜNİVERSİTEMİZ MEZUN ÖĞRENCİ SAYISI

Akademik Birim	Öğrenci Sayısı
Mühendislik Fakültesi	194
Orman Fakültesi	294
İktisadi ve İdari Bilimler Fakültesi	426
Sosyal Bilimler Enstitüsü	4
Fen Bilimleri Enstitüsü	22
Meslek Yüksekokulu	463
Sağlık Hizmetleri Meslek Yüksekokulu	23
TOPLAM	1426

Yıllara Göre Öğrenci Sayısı (31.12.2014)

BİRİM	YILLAR						
	2008	2009	2010	2011	2012	2013	2014
Fakülteler	766	1529	2413	3517	4887	6422	7218
Yüksek Okul / Meslek Yüksekokulu	1320	1410	1273	1641	2029	2195	2854
Enstitüler	-	91	105	134	232	458	664
Uzaktan Eğitim	-	-	-	-	127	134	120
TOPLAM	2086	3030	3791	5292	7275	9209	10856

Öğrencilerin Eğitim Düzeylerine Göre Dağılımı

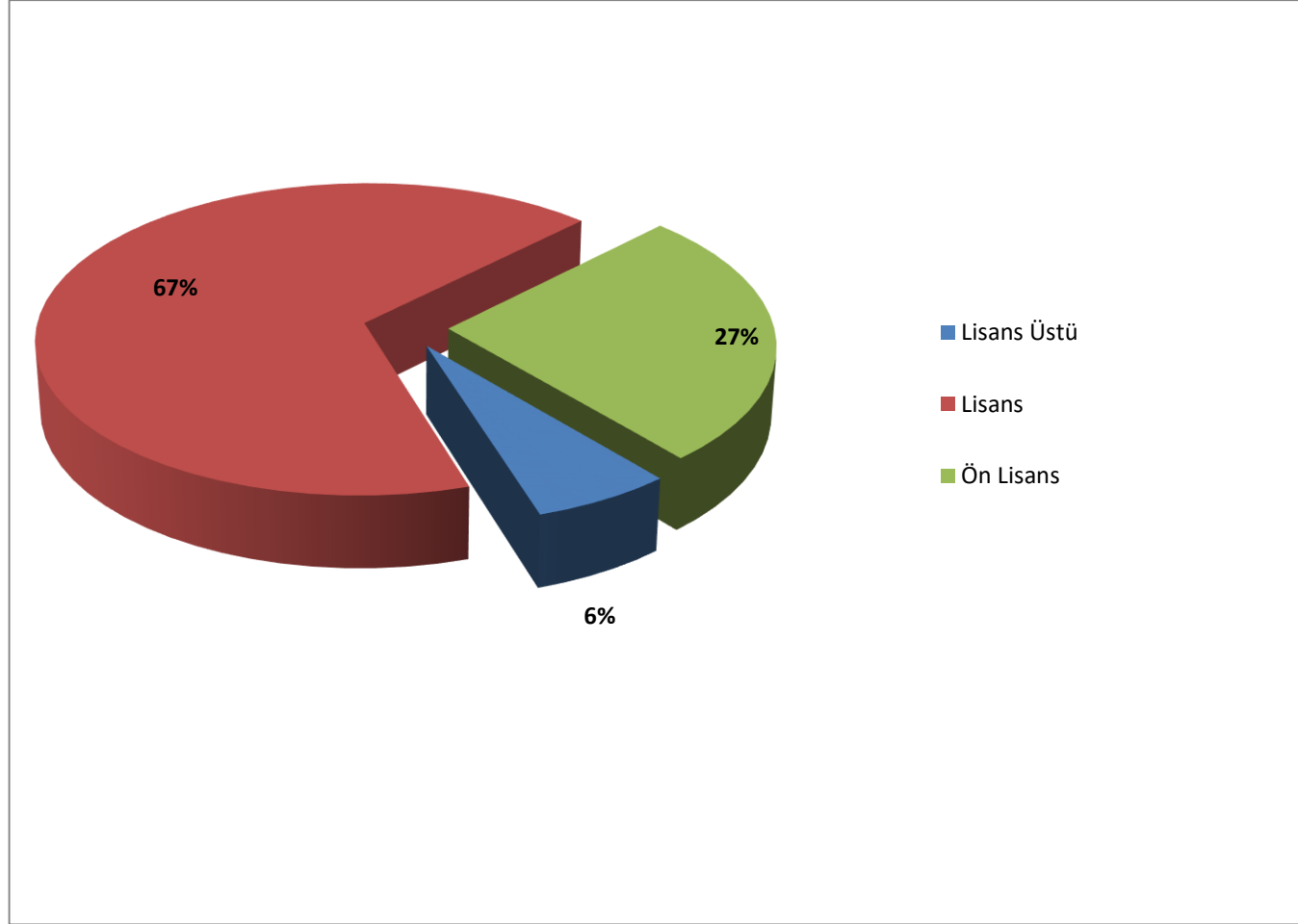

Öğrencilerin Akademik Birimlere Göre Dağılımı

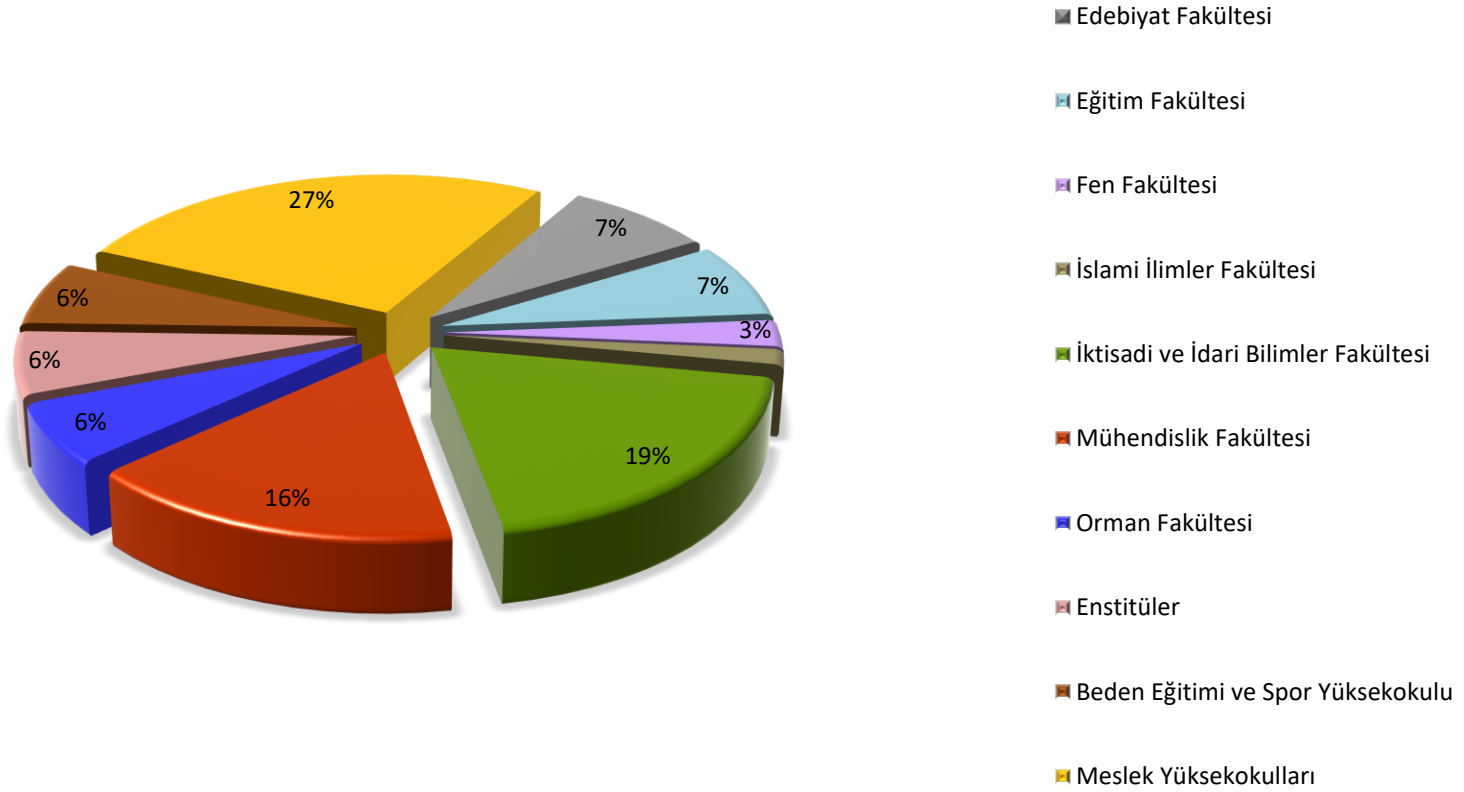

Cinsiyete Gre ğrenci Dağılımı

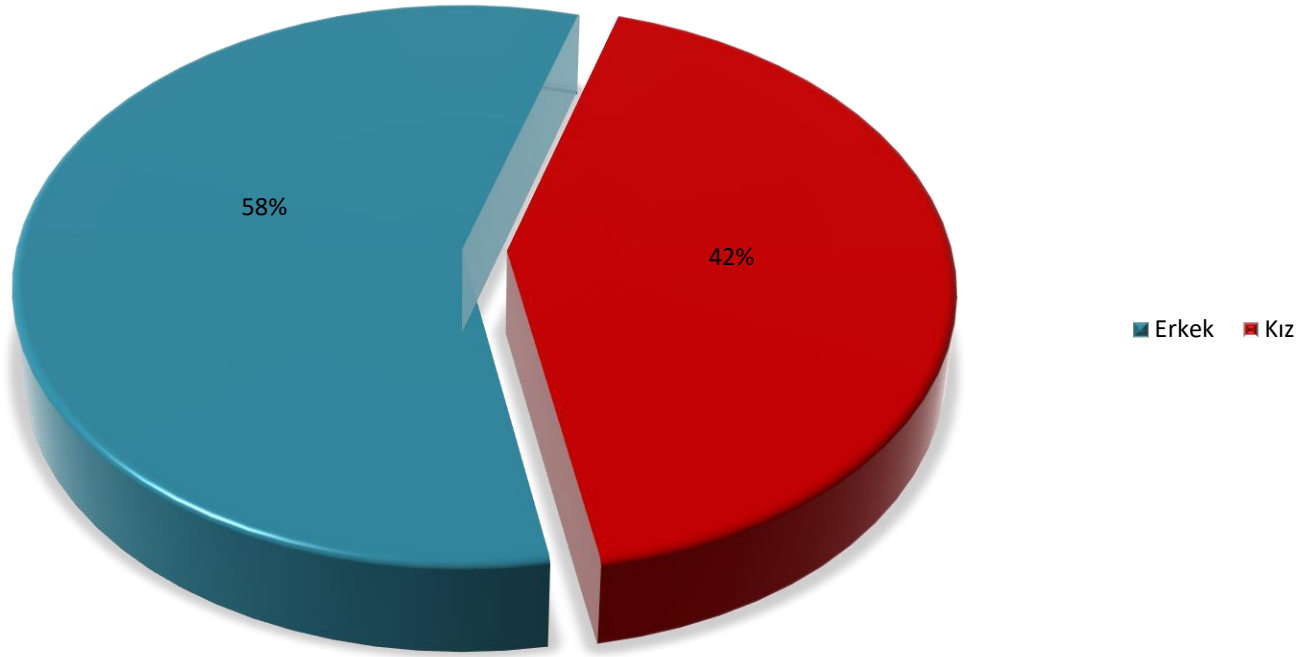

ÜNİVERSİTEMİZE YAPILAN TERCİH VE YERLEŞME BİLGİLERİ

ÜNİVERSİTE ADI	01. TER.	02. TER.	03. TER.	04. TER.	05. TER.	06. TER.	07. TER.	08. TER.	09. TER.	10+. TER.	TER. TOPLAM	TER. ORTALAMA
	01. YER.	02. YER.	03. YER.	04. YER.	05. YER.	06. YER.	07. YER.	08. YER.	09. YER.	10+. YER.	YER. TOPLAM	YER. ORTALAMA
	BS(1-100)	BS(101-500)	BS(501-1000)	BS(1001-2000)	BS(2001-5000)	BS(5001-10000)	BS(10001-20000)	BS(20001-50000)	BS(50001-100000)	BS(100001-500000)	BS(500001-1000000)	BS(1000000 üstü)
BARTIN ÜNİVERSİTESİ	4322	5094	4993	5178	5537	5535	5680	5676	5808	83171	131004	13,536
	437	259	167	162	131	134	127	114	125	1196	2852	9,59
	----	----	----	----	----	----	6	89	155	1509	358	223

FAKÜLTE YADA YÜKSEKOKUL ADI	01. TER.	02. TER.	03. TER.	04. TER.	05. TER.	06. TER.	07. TER.	08. TER.	09. TER.	10+. TER.	TER. TOPLAM	TER. ORTALAMA
FAKÜLTE YADA YÜKSEKOKULUN BAĞLI OLDUĞU ÜNİVERSİTE ADI	01. YER.	02. YER.	03. YER.	04. YER.	05. YER.	06. YER.	07. YER.	08. YER.	09. YER.	10+. YER.	YER. TOPLAM	YER. ORTALAMA
	BS(1- 100)	BS(101- 500)	BS(501- 1000)	BS(1001- 2000)	BS(2001- 5000)	BS(5001- 10000)	BS(10001- 20000)	BS(20001- 50000)	BS(50001- 100000)	BS(100001- 500000)	BS(500001- 1000000)	BS(1000000 üstü)
BARTIN ORMAN FAKÜLTESİ	3	13	13	15	18	19	12	14	15	287	409	16,655
BARTIN ÜNİVERSİTESİ	3	1	2	1	1	2	1	1	11	23	9,435
	----	----	----	----	----	----	----	----	----	23	----	----
EDEBİYAT FAKÜLTESİ	550	634	660	678	681	683	698	717	753	133324	19378	14,815
BARTIN ÜNİVERSİTESİ	18	25	12	18	12	5	14	15	9	142	270	11,467
	----	----	----	----	----	----	----	5	120	145	----	----
EĞİTİM FAKÜLTESİ	1773	792	1471	1576	171	1606	1660	1668	1768	19690	34765	11,981
BARTIN ÜNİVERSİTESİ	30	20	19	11	16	12	9	9	12	97	235	9,238
	----	----	----	----	----	----	6	84	29	116	----	----
FEN FAKÜLTESİ	15	18	27	34	42	36	30	32	28	499	761	14,172
BARTIN ÜNİVERSİTESİ	8	8	6	8	7	9	4	7	3	41	101	9,812
	----	----	----	----	----	----	----	----	101	----	----
İKTİSADİ VE İDARİ BİLİMLER FAKÜLTESİ	169	224	238	293	317	348	398	431	445	9757	12620	16,472
BARTIN ÜNİVERSİTESİ	29	38	23	23	21	19	20	22	33	288	516	12,314
	----	----	----	----	----	----	----	----	516	----	----

İSLAMİ İLİMLER FAKÜLTESİ	190	236	395	397	454	496	523	500	497	7544	11322	13,677
BARTIN ÜNİVERSİTESİ	21	9	5	10	4	13	6	3	9	43	123	7,813
	-----	-----	-----	-----	-----	-----	-----	-----	3	118	2	-----
MÜHENDİSLİK FAKÜLTESİ	108	173	186	210	245	268	300	335	328	5315	7477	14,799
BARTIN ÜNİVERSİTESİ	13	22	9	10	9	14	15	17	18	211	338	12,509
	-----	-----	-----	-----	-----	-----	-----	3	335	-----	-----
BARTIN MESLEK YÜKSEKOKULU	543	560	534	511	536	495	500	497	485	6454	11115	12,797
BARTIN ÜNİVERSİTESİ	249	101	70	56	47	36	48	26	26	205	864	6,48
	-----	-----	-----	-----	-----	-----	-----	-----	-----	18	235	223
SAĞLIK HİZMETLERİ MESLEK YÜKSEKOKULU	981	1354	1469	1464	1474	1584	1559	1482	1489	20301	33157	13,177
BARTIN ÜNİVERSİTESİ	66	35	21	25	14	24	10	14	15	158	382	9,777
	-----	-----	-----	-----	-----	-----	-----	-----	-----	137	121

II. AMAÇ VE HEDEFLER

A. İDARENİN AMAÇ VE HEDEFLERİ

Üniversitemizin akademik birimlerinde öğrenim gören öğrencilerin, kayıttan mezuniyete kadar geçen süre içerisinde ilgili mevzuat hükümlerine göre özlük işlemlerinin yapılması ve danışmanlık hizmetlerinin eşgüdüm içerisinde “Kamu Hizmet Standartlarında” belirtilen sürelerde yerine getirilmesidir.

Bologna süreci kapsamında “Diploma Eki Etiketi ve AKTS Etiketi” olarak Üniversitemizin ulusallaşmasını hızlandırmak, Bu süreçte öğrencilerimizin ulusal ve uluslararası hareketliliğini hızlandırmak.

B. TEMEL POLİTİKA VE ÖNCELİKLER

* Faaliyetlerin şeffaflık ve hesap verilebilirlik anlayışı ile yerine getirilmesinin sağlanması, karar alma ve uygulamada çalışan personelin katılımının ön planda tutulması ve sorumluluk verilmesi. Çalışanların takım bilinci içinde bilgi ve becerilerinin, katılım ve motivasyonlarının artırılacağı imkânlar oluşturmak.

III. FAALİYETLERE İLİŞKİN BİLGİ VE DEĞERLENDİRMELER

A. MALİ BİLGİLER

MALİ BİLGİLER	2014 YILI
Maaş Giderleri	257.703,27
Emekli Sandığı	38.700
Yolluk	11.000
Hizmet Alımı	5.000
Tüketime Yönelik Mal ve Malzeme Alımları	10.500
TOPLAM	322.903,27

BÜTÇE UYGULAMA SONUÇLARI

2014 YILI İÇİN AYRILAN BÜTÇE

01.01.2014

KURUM : BARTIN ÜNİVERSİTESİ

HARCAMA BİRİMİ : ÖRENCİ İŞLERİ DAİRESİ BAŞKANLIĞI

(TL)

BÜTÇE TERTİBİ					KULLANILABİLİR ÖDENEK MİKTARI
KURUMSAL KOD	FONKSİYONEL KOD	FİNANSAL KOD		EKONOMİK KOD (2 DÜZEY)	
38.88.00.01	09.6.0.00	2	Maaşlar	01.01.	257.703,27
38.88.00.01	09.6.0.00	2	SGK kesintileri	02.01.	38.700
38.88.00.01	09.6.0.00	2	Tüketim Malzemeleri	03.02.	10.500
38.88.00.01	09.6.0.00	2	Yolluklar	03.03.	11.000
38.88.00.01	09.6.0.00	2	Hizmet Alımları	03.05.	5.000
TOPLAM					322.903,27

BÜTÇE GERÇEKLEŞTİRMELERİ

KULLANILABİLİR ÖDENEK

31.12.2014

KURUM : BARTIN ÜNİVERSİTESİ

HARCAMA BİRİMİ : ÖRENCİ İŞLERİ DAİRESİ BAŞKANLIĞI

(TL)

BÜTÇE TERTİBİ					KULLANILABİLİR ÖDENEK MİKTARI
KURUMSAL KOD	FONKSİYONEL KOD	FİNANSAL KOD		EKONOMİK KOD (2 DÜZEY)	
38.88.00.01	09.6.0.00	2	Maaşlar	01.01.	247,78
38.88.00.01	09.6.0.00	2	SGK kesintileri	02.01.	455,64
38.88.00.01	09.6.0.00	2	Tüketim Malzemeleri	03.02.	1.924,63
38.88.00.01	09.6.0.00	2	Yolluklar	03.03.	6.594,34
38.88.00.01	09.6.0.00	2	Hizmet Alımları	03.05.	498,75

KURUMSAL KABİLİYET VE KAPASİTENİN DEĞERLENDİRİLMESİ:**ÜSTÜNLÜKLER**

- ✓ Çalışanlarımızın güler yüzlü, paylaşımcı ve özverili olması,
- ✓ Diplomaların ve diploma eklerinin sürekli hazırlanıyor olması,
- ✓ Teknolojik alt yapımızın büyük ölçüde yenilenmiş ve yeterli olması,
- ✓ Akademik ve idari birimlerle uyum içinde çalışıyor olması,
- ✓ Avrupa Kredi Transfer Sisteminin büyük ölçüde tamamlanması,
- ✓ Bologna Süreci Kapsamında başkanlığımıza düşen görevlerin en kısa süre zarfında yerine getirilmesi.

ZAYIFLIKLAR

- ✓ Personelin sayısının yetersizliği,
- ✓ Öğrenci Otomasyon Sistemi yazılımının Üniversitemiz personelince yapılmıyor olması

İÇ KONTROL GÜVENCE BEYANI

Harcama yetkilisi olarak yetkim dahilinde;

Bu raporda yer alan bilgilerin güvenilir, tam ve doğru olduğunu beyan ederim.

Bu raporda açıklanan faaliyetler için idare bütçesinden harcama birimimize tahsis edilmiş kaynakların etkili, ekonomik ve verimli bir şekilde kullanıldığını, görev ve yetki alanım çerçevesinde iç kontrol sisteminin idari ve mali kararlar ile bunlara ilişkin işlemlerin yasallık ve düzenliliği hususunda yeterli güvenceyi sağladığını ve harcama birimimizde süreç kontrolünün etkin olarak uygulandığını bildiririm.

Bu güvence, harcama yetkilisi olarak sahip olduğum bilgi ve değerlendirmeler, iç kontroller, iç denetçi raporları ile Sayıştay raporları gibi bilgim dâhilindeki hususlara dayanmaktadır.

Burada raporlanmayan, idarenin menfaatlerine zarar veren herhangi bir husus hakkında bilgim olmadığını beyan ederim.

15/01/2014

Harcama Yetkilisi

Yusuf TÜRKAY

Öğrenci İşleri Dairesi Başkanı