

## LİSANSÜSTÜ EĞİTİM ENSTİTÜSÜ ENSTİTÜ KURULU ORGANİZASYON ŞEMASI

ENSTİTÜ KURULU		
Enstitü Kurulu		
ÜNVANI, ADI-SOYADI	BİRİMİ	GÖREVİ
Prof. Dr. M.Sabri GÖK	Lisansüstü Eğitim Enstitüsü	Başkan
Dr. Öğr. Üyesi Fatma GÜMÜŞOK	Lisansüstü Eğitim Enstitüsü	Üye
Dr. Öğr. Üyesi Emel GENÇ	Aile Danışmanlığı Anabilim Dalı	Üye
Dr. Öğr. Üyesi Onur ÇAKIRGÖZ	Akıllı Sistemler Mühendisliği Anabilim Dalı	Üye
Doç. Dr. Ender EYUBOĞLU	Antrenörlük Eğitimi Anabilim Dalı	Üye
Prof. Dr. Fatma BAĞDATLI ÇAM	Arkeoloji Anabilim Dalı Başkanı	Üye
Dr. Öğr. Üyesi Murat ÇELEBİ	Beden Eğitimi ve Spor Anabilim Dalı	Üye
Doç. Dr. Ahmet ALTAY	Bilgi ve Belge Yönetimi Anabilim Dalı	Üye
Doç. Dr. Emine Umay GENÇ	Bilgi ve Lojistik Yönetimi Anabilim Dalı	Üye
Prof. Dr. Ramazan YILMAZ	Bilişim Sistemleri ve Teknolojileri Anabilim Dalı	Üye
Doç. Dr. Hasan Ufuk ÇELEBİOĞLU	Biyoteknoloji Anabilim Dalı Başkanı	Üye
Dr. Öğr. Üyesi Mehmet Akif PEÇE	Bölgesel Kalkınma İktisadı Anabilim Dalı	Üye
Prof. Dr. Alsou KAMALIEVA	Çağdaş Türk Lehçeleri ve Edebiyatları Anabilim Dalı	Üye
Doç. Dr. Sinem TARHAN	Eğitim Bilimleri Anabilim Dalı	Üye
Doç. Dr. Hasan Hüseyin ÇOBAN	Elektrik - Elektronik Mühendisliği AnaBilim Dalı	Üye
Dr. Öğr. Üyesi Tolgahan TOY	Felsefe Anabilim Dalı	Üye
Doç. Dr. Vahit CELAL	Felsefe ve Din Bilimleri Anabilim Dalı	Üye
Doç. Dr. Ramazan ARSLAN	Girişimcilik Anabilim Dalı	Üye
Prof. Dr. Ferhunde KÜÇÜKŞEN ÖNER	Güzel Sanatlar Eğitimi Anabilim Dalı	Üye
Prof. Dr. Ayfer BAYINDIR ÇEVİK	Hemşirelik Anabilim Dalı	Üye
Doç. Dr. Ramazan ARSLAN	İktisat Anabilim Dalı	Üye
Dr. Öğr. Üyesi Ercan GEMİCİ	İnşaat Mühendisliği Anabilim Dalı	Üye
Prof. Dr. Yaşar ÖZ	İşletme Anabilim Dalı	Üye

<b>Prof. Dr. Mustafa Sabri GÖK</b>	<b>Makine Mühendisliği Anabilim Dalı</b>	<b>Üye</b>
<b>Prof. Dr. Ömer KİŞİ</b>	<b>Matematik Anabilim Dalı</b>	<b>Üye</b>
<b>Prof. Dr. Ayla ÇETİN DİNDAR</b>	<b>Matematik ve Fen Bilimleri Eğitimi Anabilim Dalı</b>	<b>Üye</b>
<b>Doç. Dr. Ali YARAŞ</b>	<b>Metalurji ve Malzeme Mühendisliği Anabilim Dalı</b>	<b>Üye</b>
<b>Prof. Dr. Zafer CEYLAN</b>	<b>Moleküler Biyoloji ve Genetik Anabilim Dalı</b>	<b>Üye</b>
<b>Prof. Dr. Selman KARAYILMAZLAR</b>	<b>Orman Endüstri Mühendisliği Anabilim Dalı</b>	<b>Üye</b>
<b>Prof. Dr. İsmet DAŞDEMİR</b>	<b>Orman Mühendisliği Anabilim Dalı</b>	<b>Üye</b>
<b>Prof. Dr. Canan CENGİZ</b>	<b>Peyzaj Mühendisliği Anabilim Dalı</b>	<b>Üye</b>
<b>Doç. Dr. Ömer BAYKAL</b>	<b>Siyaset Bilimi ve Kamu Yönetimi Anabilim Dalı</b>	<b>Üye</b>
<b>Prof. Dr. Özge ÖZGÜR</b>	<b>Sosyal Hizmet Anabilim Dalı</b>	<b>Üye</b>
<b>Prof. Dr. Sefer Yetkin IŞIK</b>	<b>Sosyoloji Anabilim Dalı</b>	<b>Üye</b>
<b>Prof. Dr. Mustafa HİZMETLİ</b>	<b>Tarih Anabilim Dalı Başkanı</b>	<b>Üye</b>
<b>Dr. Öğr. Üyesi Müslüm KAPLAN</b>	<b>Tekstil Mühendisliği Anabilim Dalı</b>	<b>Üye</b>
<b>Doç. Dr. Mustafa KOCAARSLAN</b>	<b>Temel Eğitim Anabilim Dalı</b>	<b>Üye</b>
<b>Prof. Dr. Muhammed Ali YILDIZ</b>	<b>Temel İslam Bilimleri Anabilim Dalı</b>	<b>Üye</b>
<b>Doç. Dr. Can ŞEN</b>	<b>Türk Dili ve Edebiyatı Anabilim Dalı</b>	<b>Üye</b>
<b>Doç. Dr. Ömer KEMİKSİZ</b>	<b>Türkçe ve Sosyal Bilimler Eğitimi Anabilim Dalı</b>	<b>Üye</b>
<b>Doç. Dr. Emine Umay GENÇ</b>	<b>Uluslararası Ticaret ve Lojistik Anabilim Dalı</b>	<b>Üye</b>
<b>Dr. Öğr. Üyesi Burcu AK</b>	<b>Yabancılar Türkçe Öğretimi Anabilim Dalı</b>	<b>Üye</b>
<b>Doç. Dr. Fatma SÖNMEZ ÇAKIR</b>	<b>Yönetim Bilişim Sistemleri Anabilim Dalı</b>	<b>Üye</b>
<b>Gülçin KARAOĞLU</b>	<b>Lisansüstü Eğitim Enstitüsü</b>	<b>Raportör</b>

## Lisansüstü Eğitim Enstitüsü Enstitü Kurulu Yönetim Kurulu Organizasyon Şeması

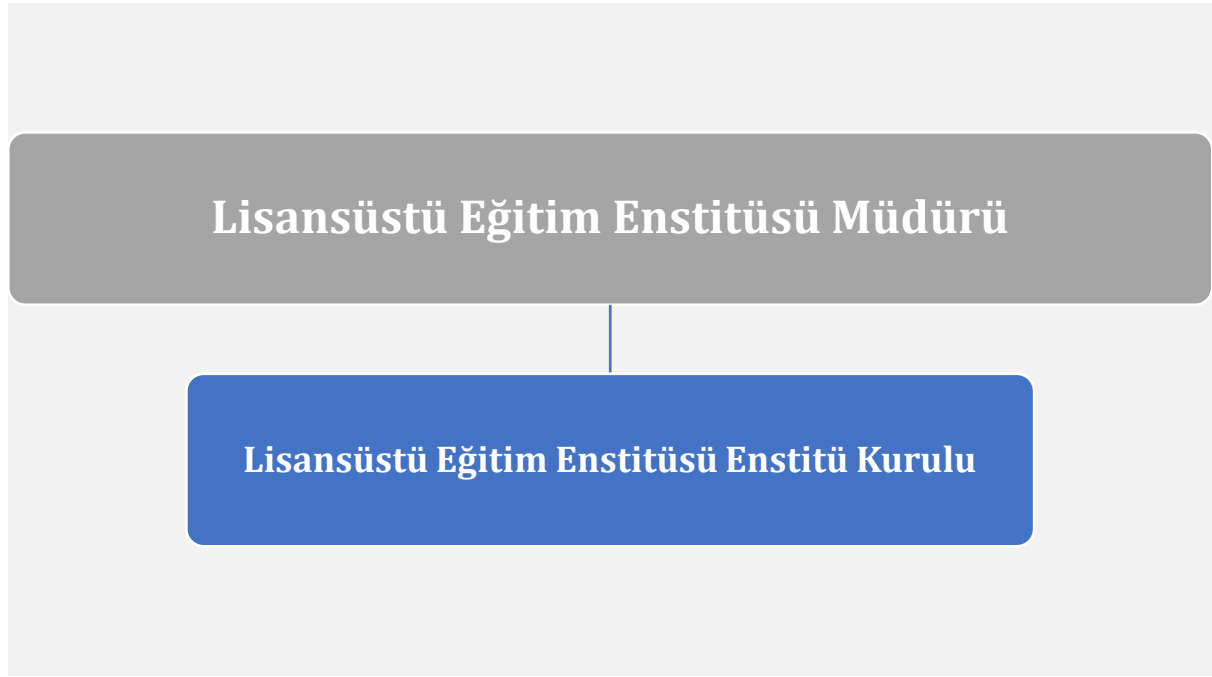

### Lisansüstü Eğitim Enstitüsü Enstitü Kurulunun Görevleri

- 2547 sayılı Yükseköğretim Kanunu'nda belirtilen görevleri yapmak
- Enstitünün eğitim-öğretim, bilimsel araştırma ve yayın faaliyetlerini ve bu faaliyetlerle ilgili esasları, plan, program ve eğitim-öğretim takvimini kararlaştırmak
- Enstitü Yönetim Kuruluna üye seçmek
- Yeni Program veya Anabilim Dalı açma, Program ve/veya Anabilim Dalı kapatma tekliflerini görüşmek ve Senatoya sunulmak üzere karara bağlamak,
- Lisansüstü Programlara ait müfredat, kabul koşulları, derslere ait Ulusal ve AKTS değerleri, ders kodları, dönemi, yeni ders açılması ve yapılması istenen isim değişikliklerini görüşmek, Senatoya sunulmak üzere karara bağlamak
- Lisansüstü Eğitim-Öğretim Yönetmeliği yönergeleri ve usul esaslar görüşmek, Senatoya sunulmak üzere karara bağlamak
- Kanun ve yönetmeliklerle verilen diğer görevleri yapmak.