

2018 Yılı Öğrenci Memnuniyet Anket Sonuçları

Öğrencilerin Üniversite hakkındaki memnuniyet düzeylerini ölçmek için yapılan anket 4 alt bileşenden oluşmaktadır. Bunlar:

*Akademik Yeterlilikler (17 madde)

*Sosyal Etkinlikler ve Öğrenci Kulüplerinin yeterliliği (6 madde)

*Kampüs ve Yaşam Alanları (22 madde)

*Yönetim, İdari Birimler ve Öğrenci İlişkileri (12 madde)

Ankete 10478 öğrenci katılmıştır. Ankete katılım oranı %62 dir.

Uygulanan anket, raporun sonunda Ek 1' de verilmiştir.

Grafik 1. Öğrencilerin 2018 Yılı Genel Memnuniyet Yüzdeleri

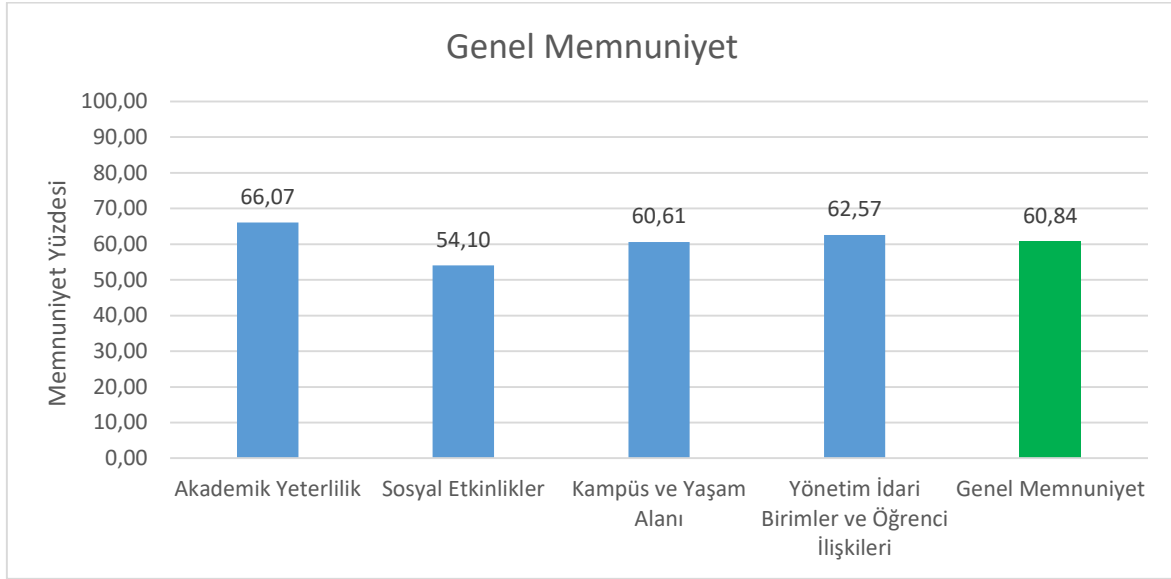

Grafik 1 incelendiğinde 2018 yılı öğrenci memnuniyet anketine göre öğrencilerin genel memnuniyet düzeyleri %60,84 olarak bulunmuştur. 2017 yılında genel memnuniyet düzeyi %57 iken (Grafik 2), 2018 yılında yaklaşık 4 puanlık artış gözlenmiştir.

Grafik 2. Öğrencilerin 2017 Yılı Genel Memnuniyet Yüzdeleri

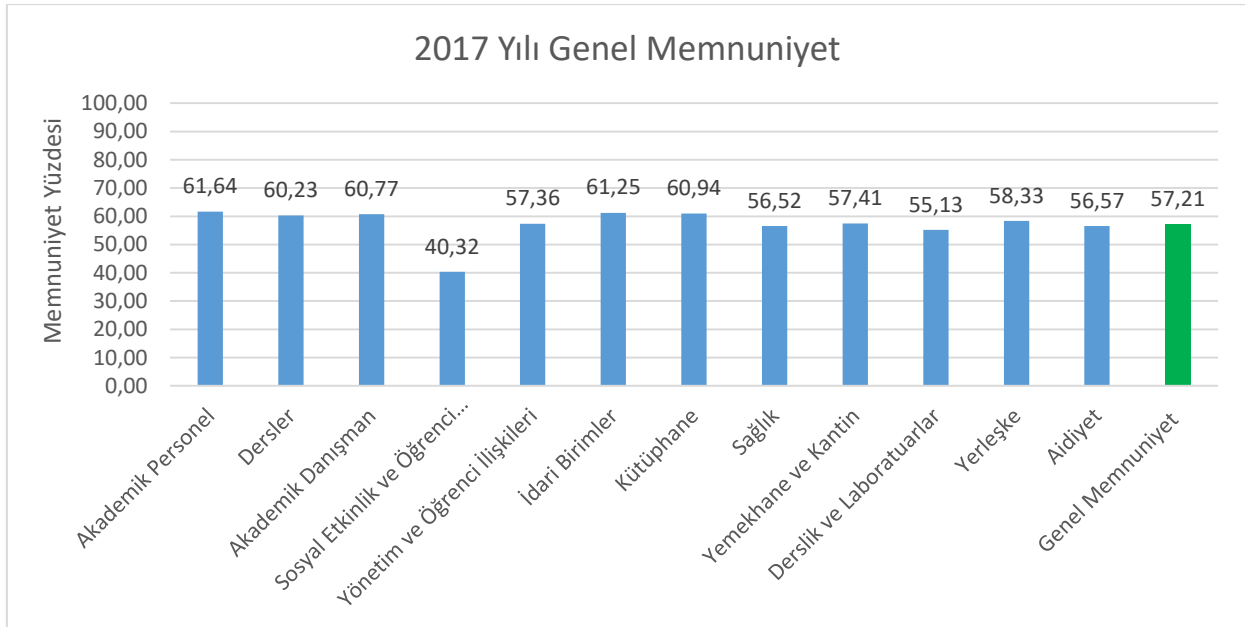

Tablo 1. Akademik Yeterlilik Alt Bileşenine Ait İstatistikler

	N	Ortalama Puan	Memnuniyet%
s6.1	10478	3,25	65,09
s6.2	10478	3,13	62,66
s6.3	10478	3,20	63,96
s6.4	10478	3,26	65,14
s6.5	10478	3,43	68,54
s6.6	10478	3,45	69,03
s6.7	10478	3,36	67,15
s6.8	10478	3,30	65,91
s6.9	10478	3,15	62,93
s6.10	10478	3,09	61,76
s6.11	10478	3,43	68,54
s6.12	10478	3,47	69,31
s6.13	10478	3,32	66,50
s6.14	10478	3,44	68,78
s6.15	10478	3,46	69,18
s6.16	10478	3,19	63,74
s6.17	10478	3,25	64,95
Akademik Yeterlilik	10478	3,30	66,07

Grafik 2. Madde Bazında Akademik Yeterlilik Memnuniyet Yüzdeleri

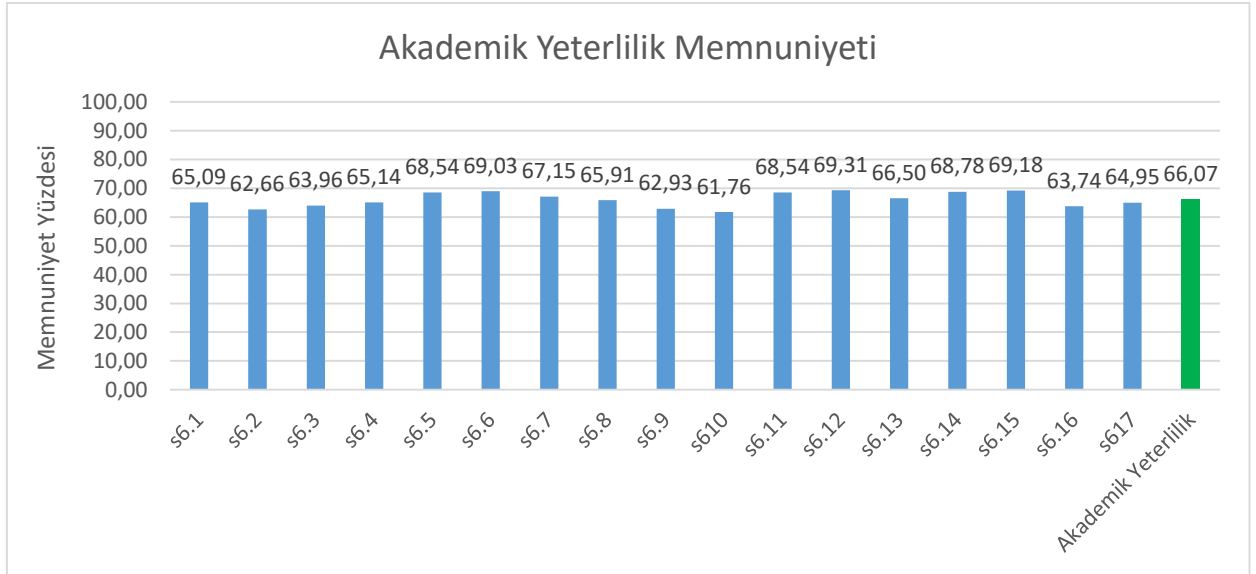

Öğrencilerin Akademik yeterlilik bakımından memnuniyet düzeyi %66,07 olarak bulunmuştur.

Tablo 2. Sosyal Etkinlikler ve Öğrenci Kulüplerinin Yeterliliği Alt Bileşenine Ait İstatistikler

	N	Ortalama Puan	Memnuniyet%
s7.1	10478	2,64	52,86
s7.2	10478	2,65	52,94
s7.3	10478	2,69	53,76
s7.4	10478	2,69	53,80
s7.5	10478	2,81	56,12
s7.6	10478	2,76	55,10
Sosyal Etkinlikler	10478	2,70	54,10

Garfik 3. Madde Bazında Sosyal Etkinlik Ve Öğrenci Kulüplerinin Yeterliliği Memnuniyeti

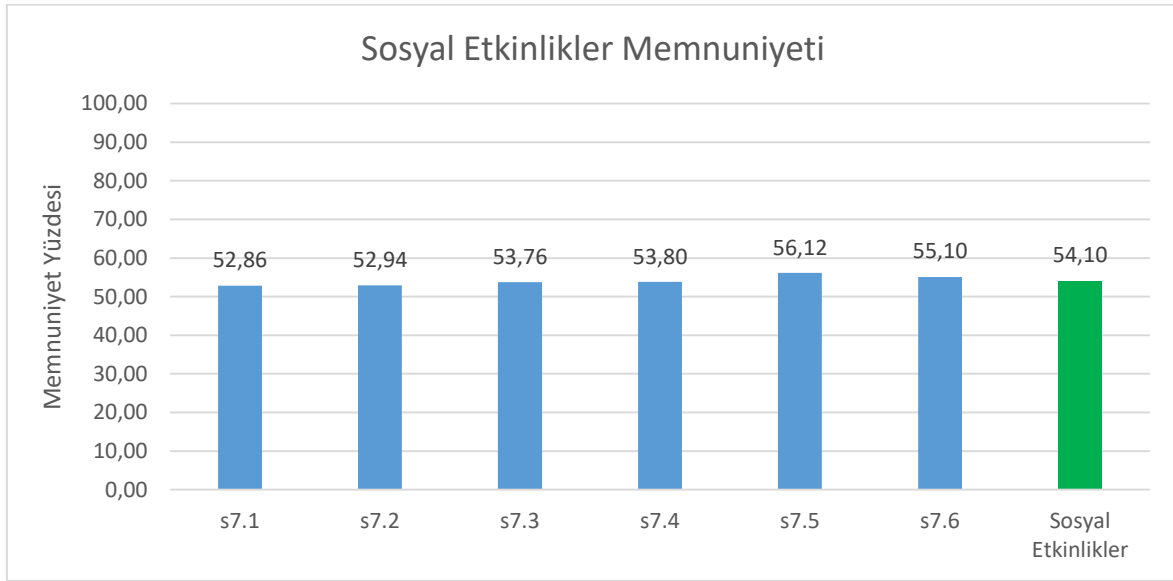

Öğrencilerin sosyal etkinlik ve öğrenci kulüplerinin yeterliliği bakımından memnuniyet düzeyi %54,1 dir. Sosyal etkinlik bakımından ulaşılan memnuniyet düzeyi genel memnuniyetin altında kalmıştır.

Tablo 3. Kampüs ve Yaşam Alanı Alt Bileşenine Ait İstatistikler

Sütun1	N	Ortalama Puan	Memnuniyet%
s8.1	10478	2,96	59,28
s8.2	10478	3,16	63,27
s8.3	10478	3,27	65,45
s8.4	10478	3,04	60,85
s8.5	10478	2,95	59,05
s8.6	10478	3,10	61,92
s8.7	10478	3,12	62,42
s8.8	10478	2,93	58,65
s8.9	10478	2,93	58,66
s8.10	10478	2,92	58,33
s8.11	10478	2,96	59,17
s8.12	10478	2,91	58,25
s8.13	10478	2,89	57,74
s8.14	10478	3,00	59,94
s8.15	10478	2,93	58,56
s8.16	10478	3,00	59,91
s8.17	10478	3,09	61,83
s8.18	10478	3,20	63,96
s8.19	10478	3,17	63,31
s8.20	10478	3,10	62,09
s8.21	10478	3,08	61,56
s8.22	10478	2,96	59,24
Kampüs ve Yaşam Alanı	10478	3,03	60,61

Grafik 4. Madde Bazında Kampüs Ve Yaşam Alanları Memnuniyet Yüzdeleri

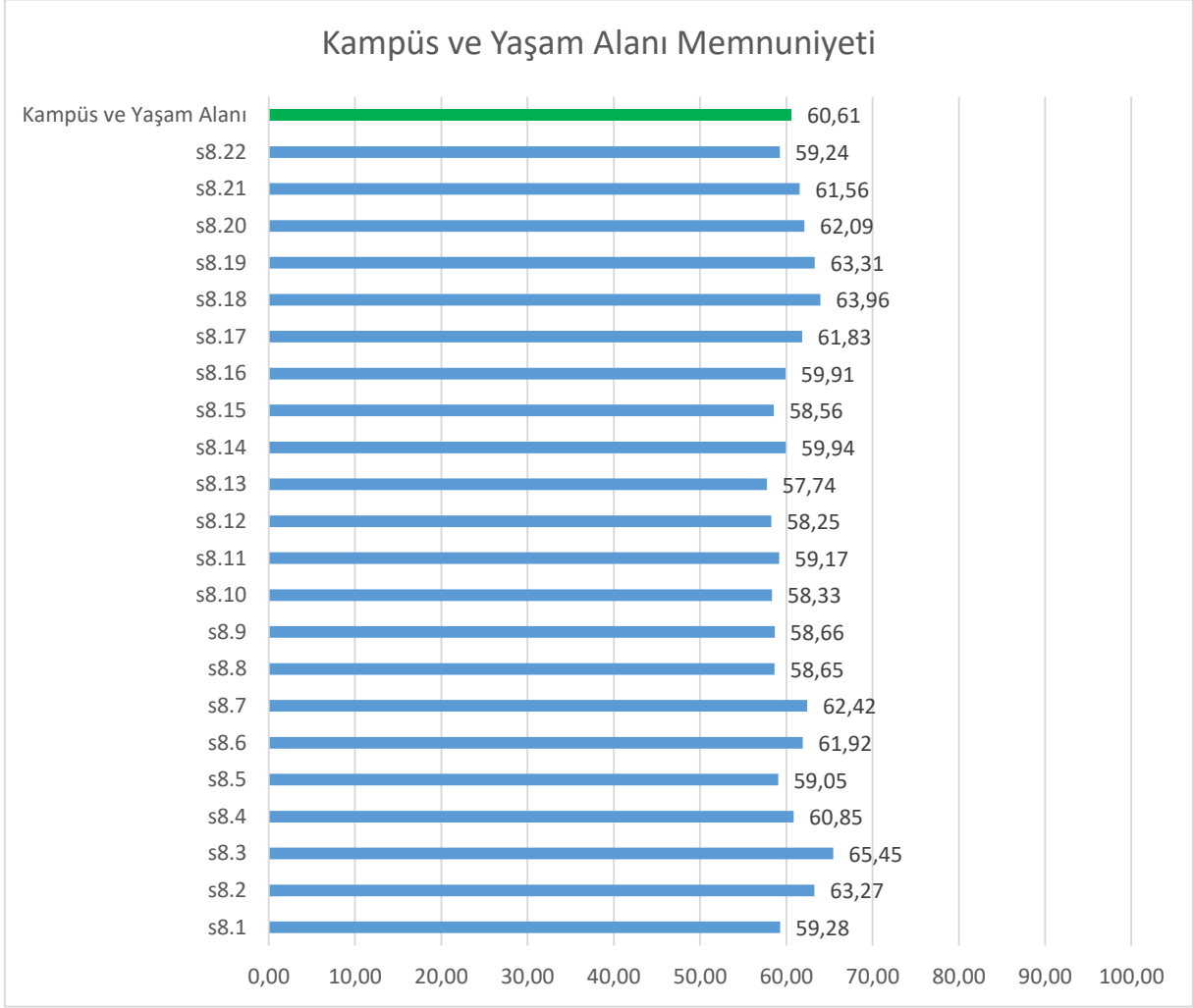

Öğrencilerin kampüs ve yaşam alanları ile ilgili memnuniyet düzeyi %60,61 olarak tespit edilmiş ve bu bileşene ait memnuniyetin genel memnuniyet düzeyinde olduğu görülmüştür.

Tablo 4. Yönetim İdari Birimler ve Öğrenci İlişkileri Alt Bileşenine Ait İstatistikler

Sütun1	N	Ortalama Puan	Memnuniyet%
s9.1	10478	3,13	62,50
s9.2	10478	3,14	62,85
s9.3	10478	3,33	66,59
s9.4	10478	3,21	64,13
s9.5	10478	3,25	64,90
s9.6	10478	3,25	64,98
s9.7	10478	3,20	64,07
s9.8	10478	3,13	62,51
s9.9	10478	3,05	61,08
s9.10	10478	2,93	58,52
s9.11	10478	3,06	61,18
s9.12	10478	2,88	57,59
Yönetim İdari Birimler ve Öğrenci İlişkileri	10478	3,13	62,57

Grafik 5. Madde bazında yönetim, idari birimler ve öğrenci ilişkileri memnuniyet yüzdeleri

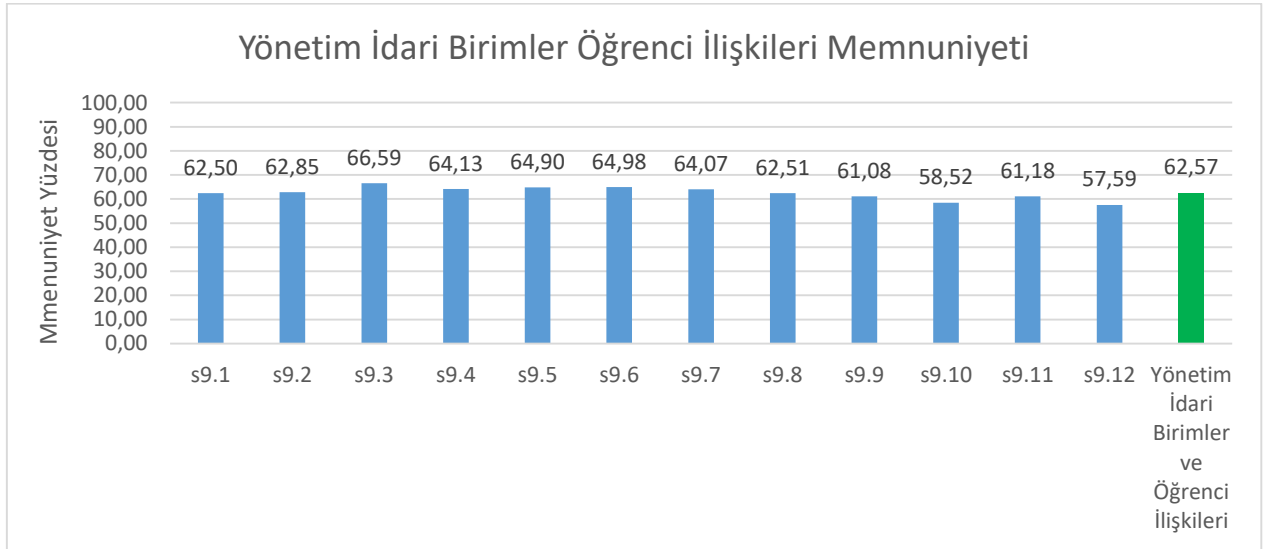

Öğrencilerin yönetim ve idari birimler ile ilişkiler konusundaki memnuniyet düzeyi genel memnuniyet düzeyinin üstünde olduğu görülmektedir (%62,57).

Tablo 5. Birimlerin Alt Bileşenlerine Ait İstatistikler

Birimler	Alt Bileşenler	N	Ortalama Puan	Memnuniyet%
Orman Fakültesi	Akademik Yeterlilik	211	3,25	64,97
	Sosyal Etkinlikler	211	2,57	51,39
	Kampüs ve Yaşam Alanı	211	2,94	58,74
	Yönetim İdari Birimler ve Öğrenci İlişkileri	211	3,03	60,66
	Genel Memnuniyet	211	2,95	58,94
Edebiyat Fakültesi	Akademik Yeterlilik	1466	3,28	65,57
	Sosyal Etkinlikler	1466	2,66	53,14
	Kampüs ve Yaşam Alanı	1466	2,97	59,46
	Yönetim İdari Birimler ve Öğrenci İlişkileri	1466	3,10	61,91
	Genel Memnuniyet	1466	3,00	60,02
Eğitim Fakültesi	Akademik Yeterlilik	1238	3,51	70,28
	Sosyal Etkinlikler	1238	2,75	55,02
	Kampüs ve Yaşam Alanı	1238	3,08	61,63
	Yönetim İdari Birimler ve Öğrenci İlişkileri	1238	3,27	65,30
	Genel Memnuniyet	1238	3,15	63,06
Fen Fakültesi	Akademik Yeterlilik	317	3,42	68,40
	Sosyal Etkinlikler	317	2,58	51,65
	Kampüs ve Yaşam Alanı	317	2,98	59,67
	Yönetim İdari Birimler ve Öğrenci İlişkileri	317	3,22	64,41
	Genel Memnuniyet	317	3,05	61,03
İktisadi İdari Bilimler Fakültesi	Akademik Yeterlilik	1554	3,19	63,86
	Sosyal Etkinlikler	1554	2,62	52,48
	Kampüs ve Yaşam Alanı	1554	2,98	59,69
	Yönetim İdari Birimler ve Öğrenci İlişkileri	1554	3,04	60,89
	Genel Memnuniyet	1554	2,96	59,23
İslami İlimler Fakültesi	Akademik Yeterlilik	854	3,37	67,39
	Sosyal Etkinlikler	854	2,77	55,34
	Kampüs ve Yaşam Alanı	854	3,10	61,99
	Yönetim İdari Birimler ve Öğrenci İlişkileri	854	3,26	65,19
	Genel Memnuniyet	854	3,12	62,48
Mühendislik Fakültesi	Akademik Yeterlilik	1406	3,14	62,76
	Sosyal Etkinlikler	1406	2,49	49,87
	Kampüs ve Yaşam Alanı	1406	2,89	57,76
	Yönetim İdari Birimler ve Öğrenci İlişkileri	1406	2,97	59,49
	Genel Memnuniyet	1406	2,87	57,47
Eğitim Bilimleri Enstitüsü	Akademik Yeterlilik	135	3,73	74,69
	Sosyal Etkinlikler	135	3,08	61,65
	Kampüs ve Yaşam Alanı	135	3,30	66,07
	Yönetim İdari Birimler ve Öğrenci İlişkileri	135	3,47	69,35
	Genel Memnuniyet	135	3,40	67,94
Fen Bilimleri Enstitüsü	Akademik Yeterlilik	98	3,36	67,21
	Sosyal Etkinlikler	98	2,65	52,96
	Kampüs ve Yaşam Alanı	98	3,06	61,21
	Yönetim İdari Birimler ve Öğrenci İlişkileri	98	3,29	65,71
	Genel Memnuniyet	98	3,09	61,77
Sosyal Bilimler Enstitüsü	Akademik Yeterlilik	124	3,78	75,57
	Sosyal Etkinlikler	124	3,23	64,52
	Kampüs ve Yaşam Alanı	124	3,50	70,00
	Yönetim İdari Birimler ve Öğrenci İlişkileri	124	3,69	73,80
	Genel Memnuniyet	124	3,55	70,97

Beden Eğitimi ve Spor YO	Akademik Yeterlilik	1111	3,15	62,92
	Sosyal Etkinlikler	1111	2,79	55,79
	Kampüs ve Yaşam Alanı	1111	3,05	60,95
	Yönetim İdari Birimler ve Öğrenci İlişkileri	1111	3,05	60,93
	Genel Memnuniyet	1111	3,01	60,15
Yabancı Diller YO	Akademik Yeterlilik	21	3,26	65,27
	Sosyal Etkinlikler	21	2,84	56,83
	Kampüs ve Yaşam Alanı	21	3,19	63,81
	Yönetim İdari Birimler ve Öğrenci İlişkileri	21	3,25	64,92
	Genel Memnuniyet	21	3,14	62,71
Bartın MYO	Akademik Yeterlilik	692	3,31	66,11
	Sosyal Etkinlikler	692	2,84	56,74
	Kampüs ve Yaşam Alanı	692	3,04	60,74
	Yönetim İdari Birimler ve Öğrenci İlişkileri	692	3,05	61,08
	Genel Memnuniyet	692	3,06	61,17
Sağlık Hizmetleri MYO	Akademik Yeterlilik	980	3,48	69,62
	Sosyal Etkinlikler	980	2,87	57,39
	Kampüs ve Yaşam Alanı	980	3,20	63,98
	Yönetim İdari Birimler ve Öğrenci İlişkileri	980	3,28	65,53
	Genel Memnuniyet	980	3,21	64,13
Ulus MYO	Akademik Yeterlilik	104	3,23	64,60
	Sosyal Etkinlikler	104	2,39	47,85
	Kampüs ve Yaşam Alanı	104	2,86	57,16
	Yönetim İdari Birimler ve Öğrenci İlişkileri	104	2,98	59,65
	Genel Memnuniyet	104	2,87	57,32

Grafik 6. Fakülte Ve Yüksekokullara Göre Genel Memnuniyet Yüzdeleri

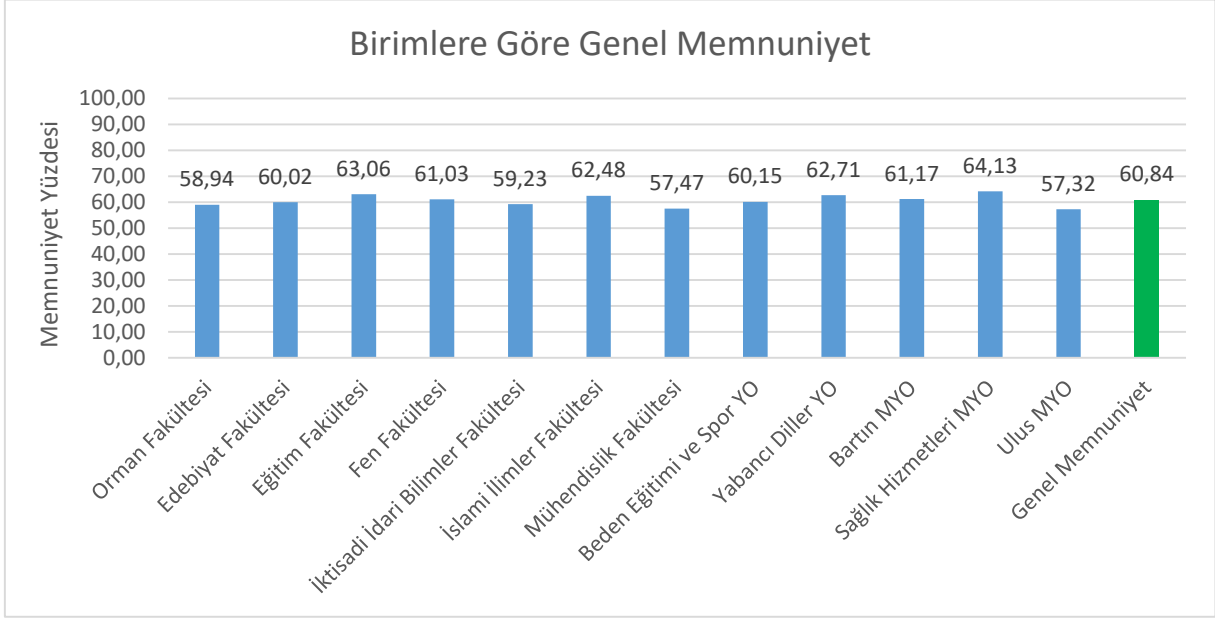

Birimlere göre memnuniyet düzeyleri kıyaslandığında sağlık hizmetleri MYO öğrencileri ilk sırada gelirken, en düşük memnuniyet Ulus MYO öğrencilerine aittir. 2017 yılı birimlere göre öğrenci memnuniyet durumları incelendiğinde ise Edebiyat fakültesi öğrencileri ilk sırada gelirken, Mühendislik fakültesi öğrencileri en düşük memnuniyete sahiptir (Grafik 6.1).

Grafik 6.1. 2017 Yılı Birimlere Göre Öğrenci Memnuniyet Yüzdeleri

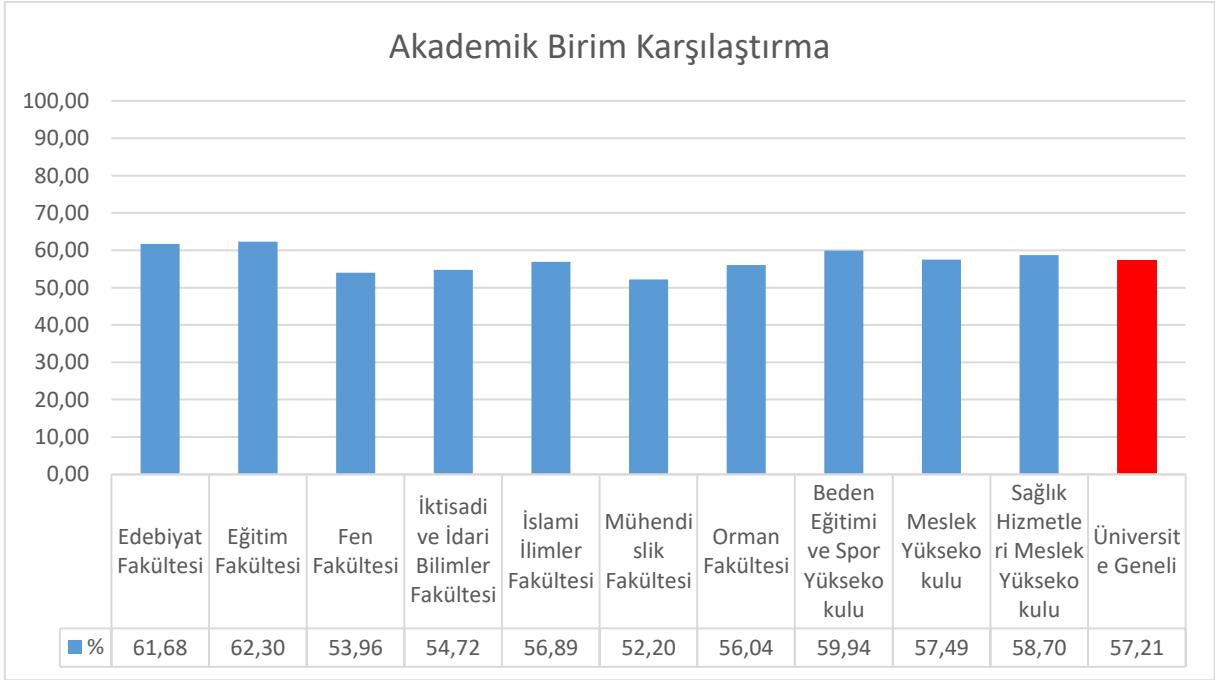

Grafik 7. Enstitülere Göre Genel Memnuniyet Yüzdeleri

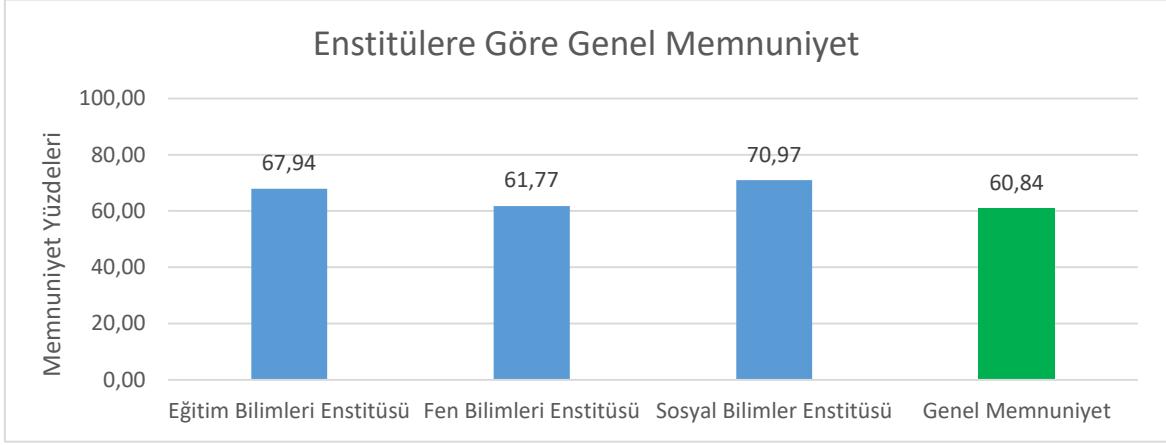

Öğrenci memnuniyetleri enstitü bazında incelendiğinde tüm enstitülerdeki memnuniyet düzeyi, üniversitenin genel memnuniyet düzeyinin üzerinde olduğu görülmüştür (Grafik 7). Sosyal Bilimler Enstitüsü öğrenci memnuniyet düzeyinde ilk sırada gelmektedir.

*Öğrencilerin üniversitenin spor tesislerinden haftada ortalama yararlanma sayısı 5475 dir.

*Öğrencilerin üniversite içerisinde yer alan kantin, kafe ve yaşam alanlarından haftada ortalama yararlanma sayısı 44274 tür.

*Üniversitenin psikolojik danışmanlık hizmetinden yararlanan öğrencilerin oranı %8,44 tür. Bu hizmetten yararlananların memnuniyet düzeyi ise %54,68 olarak belirlenmiştir.

*YÖKAK göstergesi kapsamında; öğrencilerin kayıtlı oldukları programdan memnuniyet oranı %59,85 tir (Bu gösterge için kullanılan anket soruları s9.10 ve s9.11 dir).

*Gösterge H1.4.4 kapsamında öğrencilerin idari personel hizmetlerinden memnuniyet düzeyi %65 olarak bulunmuştur (Bu gösterge için kullanılan anket soruları s9.3, s9.5, s9.6, s9.7 dir)

*Gösterge H1.4.5 kapsamında öğrencilerin akademik danışmanlık hizmetlerinden memnuniyet düzeyi %67,5 tur (Bu gösterge için kullanılan anket soruları s6.12, s6.13, s6.14, s6.15, s6.16 dır).

*Gösterge H4.3.5 kapsamında öğrencilerin kütüphane hizmetlerinden memnuniyet düzeyi %61,64 tür. (Bu gösterge için kullanılan anket soruları s8.1, s8.2, s8.3, s8.4, s8.5, s8.6)

Ek-1 Uygulanan Öğrenci Memnuniyet Anketi

1.* Enstitü/Fakülte/MYO

Seç

2.* Bölümünüz

3. Sınıfınız

Seç

4. Yaşınız

5. Cinsiyetiniz

Seç

6. Akademik Yeterlilikler

	Kesinlikle Katılmıyorum	Büyük Oranda Katılmıyorum	Kısmen Katılıyorum	Büyük Oranda Katılıyorum	Kesinlikle Katılıyorum
1.* Öğretim elemanları öğrencinin akademik gelişimine ilişkin bilgilendirme yapar.	<input type="radio"/>	<input type="radio"/>	<input type="radio"/>	<input type="radio"/>	<input type="radio"/>
2.* Öğretim elemanları derslerde bireysel farklılıkları dikkate alır.	<input type="radio"/>	<input type="radio"/>	<input type="radio"/>	<input type="radio"/>	<input type="radio"/>
3.* Öğretim elemanlarının öğretim yöntem ve teknikleri yeterlidir.	<input type="radio"/>	<input type="radio"/>	<input type="radio"/>	<input type="radio"/>	<input type="radio"/>
4.* Ders içerikleri günümüz akademik ve mesleki ihtiyaçlarına cevap verir.	<input type="radio"/>	<input type="radio"/>	<input type="radio"/>	<input type="radio"/>	<input type="radio"/>
5.* Öğretim elemanlarına belirlenen ofis saatlerinde erişilebilir.	<input type="radio"/>	<input type="radio"/>	<input type="radio"/>	<input type="radio"/>	<input type="radio"/>
6.* Öğretim elemanları zaman yönetimine dikkat eder. (derse vaktinde gelme, vaktinde bitirme vb.)	<input type="radio"/>	<input type="radio"/>	<input type="radio"/>	<input type="radio"/>	<input type="radio"/>
7.* Öğretim elemanları alanlarındaki güncel soru ve sorunları derslerde paylaşır.	<input type="radio"/>	<input type="radio"/>	<input type="radio"/>	<input type="radio"/>	<input type="radio"/>
8.* Öğretim elemanlarının kullandığı ölçme ve değerlendirme yöntemleri uygundur.	<input type="radio"/>	<input type="radio"/>	<input type="radio"/>	<input type="radio"/>	<input type="radio"/>
9.* Öğrenim faaliyetlerinde kullanılan araç-gereç ve teknoloji yeterlidir.	<input type="radio"/>	<input type="radio"/>	<input type="radio"/>	<input type="radio"/>	<input type="radio"/>
10.* Seçmeli derslerin öğrenci ilgi ve ihtiyaçlarına yönelik olması ve çeşitliliği yeterli düzeydedir.	<input type="radio"/>	<input type="radio"/>	<input type="radio"/>	<input type="radio"/>	<input type="radio"/>
11.* Sınavlarda kopya, sahtekarlık vb. olaylarının önüne geçilir.	<input type="radio"/>	<input type="radio"/>	<input type="radio"/>	<input type="radio"/>	<input type="radio"/>
12.* Akademik danışmanlar, sorumlu oldukları iş ve işlemleri takip eder.	<input type="radio"/>	<input type="radio"/>	<input type="radio"/>	<input type="radio"/>	<input type="radio"/>
13.* Öğrenciye sağlanan danışmanlık hizmetleri yeterli düzeydedir.	<input type="radio"/>	<input type="radio"/>	<input type="radio"/>	<input type="radio"/>	<input type="radio"/>
14.* Akademik danışmanlara erişmek kolaydır.	<input type="radio"/>	<input type="radio"/>	<input type="radio"/>	<input type="radio"/>	<input type="radio"/>
15.* Akademik danışmanın iletişimi olumlu ve yapıcıdır.	<input type="radio"/>	<input type="radio"/>	<input type="radio"/>	<input type="radio"/>	<input type="radio"/>
16.* Öğrenciye sağlanan meslek ve kariyer danışmanlığı hizmetleri yeterlidir.	<input type="radio"/>	<input type="radio"/>	<input type="radio"/>	<input type="radio"/>	<input type="radio"/>
17.* Yeni kayıt olan öğrencilere sunulan tanıtım (oryantasyon) hizmetleri yeterlidir.	<input type="radio"/>	<input type="radio"/>	<input type="radio"/>	<input type="radio"/>	<input type="radio"/>

7. Sosyal Etkinlikler ve Öğrenci Kulüplerinin Yeterliliği

	Kesinlikle Katılmıyorum	Büyük Oranda Katılmıyorum	Kısmen Katılıyorum	Büyük Oranda Katılıyorum	Kesinlikle Katılıyorum
1.* Üniversitedeki sosyal ve kültürel etkinliklerin sıklığı yeterli sayıdadır.	<input type="radio"/>	<input type="radio"/>	<input type="radio"/>	<input type="radio"/>	<input type="radio"/>
2.* Üniversitedeki spor etkinliklerinin sıklığı yeterli sayıdadır.	<input type="radio"/>	<input type="radio"/>	<input type="radio"/>	<input type="radio"/>	<input type="radio"/>
3.* Üniversitedeki spor tesisleri yeterlidir.	<input type="radio"/>	<input type="radio"/>	<input type="radio"/>	<input type="radio"/>	<input type="radio"/>
4.* Öğrenci kulüplerinin düzenlediği etkinliklerin sıklığı yeterli sayıdadır.	<input type="radio"/>	<input type="radio"/>	<input type="radio"/>	<input type="radio"/>	<input type="radio"/>
5.* Öğrenci kulüplerinin düzenlediği etkinliklerin niteliği uygundur.	<input type="radio"/>	<input type="radio"/>	<input type="radio"/>	<input type="radio"/>	<input type="radio"/>
6.* Üniversitenin öğrenci kulüplerine sağladığı destek yeterli düzeydedir.	<input type="radio"/>	<input type="radio"/>	<input type="radio"/>	<input type="radio"/>	<input type="radio"/>

8. Kampüs ve Yaşam Alanları

	Kesinlikle Katılmıyorum	Büyük Oranda Katılmıyorum	Kısmen Katılıyorum	Büyük Oranda Katılıyorum	Kesinlikle Katılıyorum
1.* Kütüphanenin basılı ve elektronik kaynaklarının sayısı yeterlidir.	<input type="radio"/>	<input type="radio"/>	<input type="radio"/>	<input type="radio"/>	<input type="radio"/>
2.* Kütüphanedeki personel sayısı yeterlidir.	<input type="radio"/>	<input type="radio"/>	<input type="radio"/>	<input type="radio"/>	<input type="radio"/>
3.* Kütüphane personeline erişmek kolaydır.	<input type="radio"/>	<input type="radio"/>	<input type="radio"/>	<input type="radio"/>	<input type="radio"/>
4.* Kütüphanenin sağladığı destek hizmetleri (internet, fotokopi, bilgisayar vb.) yeterlidir.	<input type="radio"/>	<input type="radio"/>	<input type="radio"/>	<input type="radio"/>	<input type="radio"/>
5.* Kütüphanenin fiziki imkanları (Sandalyeler, masalar, aydınlatma vb.) yeterlidir.	<input type="radio"/>	<input type="radio"/>	<input type="radio"/>	<input type="radio"/>	<input type="radio"/>
6.* Kütüphanenin fiziki erişim saatleri (açılış kapanış saatleri) uygundur.	<input type="radio"/>	<input type="radio"/>	<input type="radio"/>	<input type="radio"/>	<input type="radio"/>
7.* Yemekhane, kafeterya, kantin gibi alanlar temizdir.	<input type="radio"/>	<input type="radio"/>	<input type="radio"/>	<input type="radio"/>	<input type="radio"/>
8.* Yemekhane, kafeterya, ve kantindeki yiyeceklerin çeşitliliği ve niteliği yeterlidir.	<input type="radio"/>	<input type="radio"/>	<input type="radio"/>	<input type="radio"/>	<input type="radio"/>
9.* Yemekhanedeki yemekler doyurucu, sağlıklı ve besleyicidir.	<input type="radio"/>	<input type="radio"/>	<input type="radio"/>	<input type="radio"/>	<input type="radio"/>
10.* Kampüsteki sağlık hizmetleri (mediko) yeterlidir.	<input type="radio"/>	<input type="radio"/>	<input type="radio"/>	<input type="radio"/>	<input type="radio"/>
11.* Sağlık personelinin sağladığı yardım ve destek hizmetleri yeterlidir.	<input type="radio"/>	<input type="radio"/>	<input type="radio"/>	<input type="radio"/>	<input type="radio"/>
12.* Üniversitede öğrencilere sunulan psikolojik danışmanlık hizmeti yeterli düzeydedir.	<input type="radio"/>	<input type="radio"/>	<input type="radio"/>	<input type="radio"/>	<input type="radio"/>
13.* Öğrenme mekanlarının (derslik, laboratuvar, uygulama odası, atölye) sayısı yeterlidir.	<input type="radio"/>	<input type="radio"/>	<input type="radio"/>	<input type="radio"/>	<input type="radio"/>
14.* Öğrenme mekanlarına (derslik, laboratuvar, uygulama odası, atölye) erişim saatleri uygundur.	<input type="radio"/>	<input type="radio"/>	<input type="radio"/>	<input type="radio"/>	<input type="radio"/>
15.* Öğrenme mekanlarındaki (derslik, laboratuvar, uygulama odası, atölye) malzeme ve teknolojik donanımlar yeterlidir.	<input type="radio"/>	<input type="radio"/>	<input type="radio"/>	<input type="radio"/>	<input type="radio"/>
16.* Kampüsteki kapalı alanların (derslik, tuvalet, koridor vb.) temizlik ve bakım hizmetleri yeterlidir.	<input type="radio"/>	<input type="radio"/>	<input type="radio"/>	<input type="radio"/>	<input type="radio"/>
17.* Kampüsteki açık alanların (bahçe, park yerleri, banklar vb.) temizlik ve bakım hizmetleri yeterlidir.	<input type="radio"/>	<input type="radio"/>	<input type="radio"/>	<input type="radio"/>	<input type="radio"/>
18.* Kampüslere sağlanan toplu taşıma saatleri uygundur.	<input type="radio"/>	<input type="radio"/>	<input type="radio"/>	<input type="radio"/>	<input type="radio"/>
19.* Kampüslere sağlanan toplu taşıma hizmetlerinin sıklığı yeterlidir.	<input type="radio"/>	<input type="radio"/>	<input type="radio"/>	<input type="radio"/>	<input type="radio"/>
20.* Kampüse sağlanan ulaşım hizmeti rahat ve güvenlidir.	<input type="radio"/>	<input type="radio"/>	<input type="radio"/>	<input type="radio"/>	<input type="radio"/>
21.* Kampüslerdeki yol gösterici, bilgilendirici işaret ve levhalar yeterlidir.	<input type="radio"/>	<input type="radio"/>	<input type="radio"/>	<input type="radio"/>	<input type="radio"/>
22.* Maddi olanakları olmayan öğrencilere ilgili birimlerce verilen yardım ve destek yeterli düzeydedir.	<input type="radio"/>	<input type="radio"/>	<input type="radio"/>	<input type="radio"/>	<input type="radio"/>

9. Yönetim, İdari Birimler ve Öğrenci İlişkileri

	Kesinlikle Katılmıyorum	Büyük Oranda Katılmıyorum	Kısmen Katılıyorum	Büyük Oranda Katılıyorum	Kesinlikle Katılıyorum
1.* Üniversitede gerçekleşen çalıştay, seminer, toplantı vb. etkinliklere ilişkin düzenli duyuru yapılır.	<input type="radio"/>	<input type="radio"/>	<input type="radio"/>	<input type="radio"/>	<input type="radio"/>
2.* Üniversitede gerçekleşen çalıştay, seminer, toplantı vb. etkinliklere ilişkin duyurulara erişim kolaydır.	<input type="radio"/>	<input type="radio"/>	<input type="radio"/>	<input type="radio"/>	<input type="radio"/>
3.* Ders ve sınav programları zamanında duyurulur.	<input type="radio"/>	<input type="radio"/>	<input type="radio"/>	<input type="radio"/>	<input type="radio"/>
4.* Öğrenciler yasal ve yönetsel değişikliklerle ilgili bilgilendirilir (duyuru vb).	<input type="radio"/>	<input type="radio"/>	<input type="radio"/>	<input type="radio"/>	<input type="radio"/>
5.* Öğrenci işleri personeline kolaylıkla erişilebilir.	<input type="radio"/>	<input type="radio"/>	<input type="radio"/>	<input type="radio"/>	<input type="radio"/>
6.* Öğrenci kayıt ve kabul işlemlerinin işleyişi yeterlidir.	<input type="radio"/>	<input type="radio"/>	<input type="radio"/>	<input type="radio"/>	<input type="radio"/>
7.* Rektörlük, dekanlık, bölüm başkanlığı gibi birimlerdeki yöneticilere erişmek kolaydır.	<input type="radio"/>	<input type="radio"/>	<input type="radio"/>	<input type="radio"/>	<input type="radio"/>
8.* Görüş ve şikayetlerin iletilebildiği kanalların işleyişi yeterlidir.	<input type="radio"/>	<input type="radio"/>	<input type="radio"/>	<input type="radio"/>	<input type="radio"/>
9.* Üniversitede geçirdiğim yaşantımdan memnunuz.	<input type="radio"/>	<input type="radio"/>	<input type="radio"/>	<input type="radio"/>	<input type="radio"/>
10.* Yeniden üniversiteye başlasam yine bu üniversiteyi tercih ederim.	<input type="radio"/>	<input type="radio"/>	<input type="radio"/>	<input type="radio"/>	<input type="radio"/>
11.* Bartın Üniversitesi öğrencisi olmaktan dolayı memnunuz.	<input type="radio"/>	<input type="radio"/>	<input type="radio"/>	<input type="radio"/>	<input type="radio"/>
12.* Üniversite yaşamı beklentilerimi karşılamaktadır.	<input type="radio"/>	<input type="radio"/>	<input type="radio"/>	<input type="radio"/>	<input type="radio"/>

10.* Üniversitemizin spor tesislerinden haftada ortalama kaç kez yararlanıyorsunuz?

Seç

11.* Üniversitemiz içerisinde yer alan (yemekhane dışında) kantin, kafe ve yaşam alanlarından haftada ortalama kaç kez yararlanıyorsunuz?

Seç

12.* Üniversitemiz sağlamış olduđu psikolojik danışmanlık hizmetinden yararlandınız mı?

Evet

Hayır

13. Psikolojik danışmanlık hizmetlerine ilişkin memnuniyetiniz:

Seç ▼

14. Üniversitede en çok neyin deđişmesini istersiniz?

15. Görüş ve önerileriniz: