

2018 Yılı Akademik Personel Memnuniyet Anket Sonuları

Akademik personelin üniversite hakkındaki memnuniyet düzeylerini ölçmek için yapılan anket 5 alt bileşenden oluşmaktadır. Bunlar:

- *Üniversite Yönetimi (12 madde)
- *Eğitim Öğretim (9 madde)
- *Üniversitede Yürütölen Araştırmalar (15 madde)
- *Altyapı ve Kaynaklar (20 madde)
- *Üniversitenin Çevreyle İlişkisi (5 madde)

Ankete 512 akademik personel katılmıştır. Ankete katılım oranı %88 dir.

Uygulanan anket, raporun sonunda Ek 1' de verilmiştir.

Grafik 1. 2018 Yılı Akademik Personelin Genel Memnuniyet Yüzdeleri

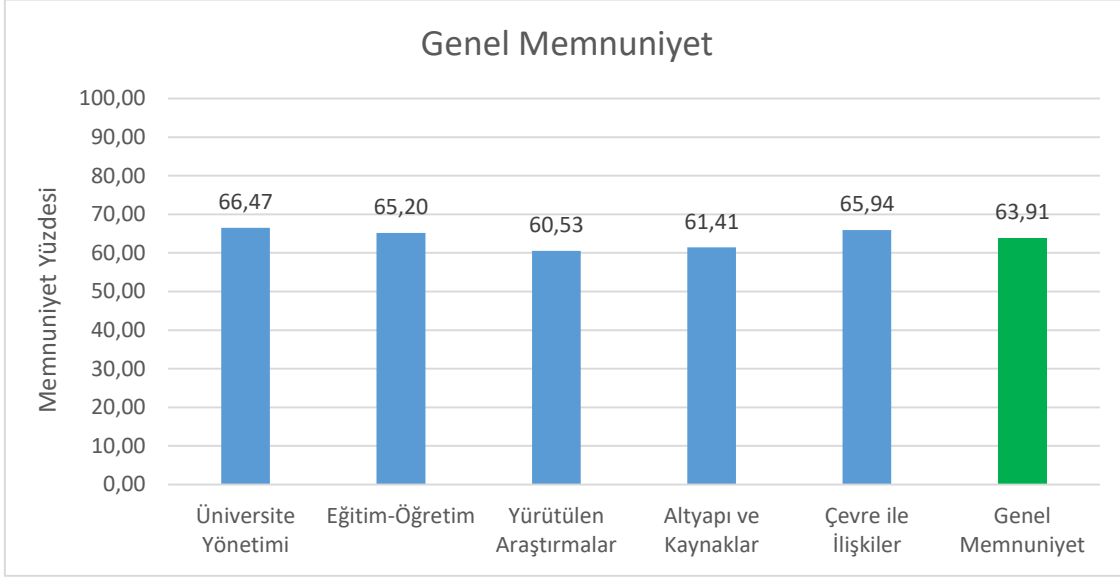

2018 yılı genel akademik personel memnuniyet düzeyi % 64 olarak tespit edilmiştir. Grafik 2 incelendiğinde 2017 yılına ait genel memnuniyet düzeyi %61,9 dur. 2018 yılında bir önceki yıla göre genel memnuniyet 2 puan artış göstermiştir. Üniversite yönetimi, eğitim-öğretim ve çevreyle ilişkiler alt bileşenleri genel ortalamanın üstünde bulunurken, yürütülen araştırmalar ve altyapı kaynakları bileşenleri memnuniyet noktasında genel ortalamanın altında kalmıştır.

Grafik 2. 2017 Yılı Akademik Personelin Genel Memnuniyet Yüzdeleri

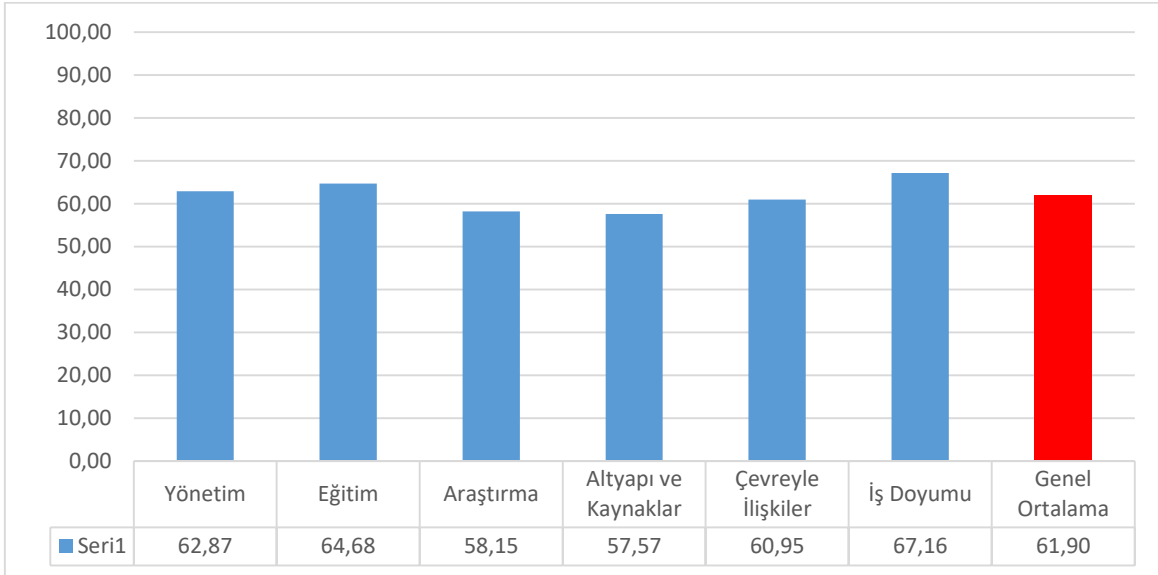

Tablo 1. Üniversite Yönetimi Alt Bileşenine Ait İstatistikler

Sorular	N	Ortalama puan	Memnuniyet %
s9.1	512	3,75	75,04
s9.2	512	3,51	70,16
s9.3	512	3,46	69,14
s9.4	512	3,48	69,61
s9.5	512	3,28	65,55
s9.6	512	3,58	71,52
s9.7	512	3,52	70,35
s9.9	512	3,36	67,19
s9.10	512	3,04	60,90
s9.11	512	2,78	55,51
s9.12	512	2,71	54,18
s9.13	512	3,43	68,55
Üniversite Yönetimi	512	3,32	66,47

Grafik 3. Madde Bazında Üniversite Yönetimi Memnuniyet Yüzdeleri

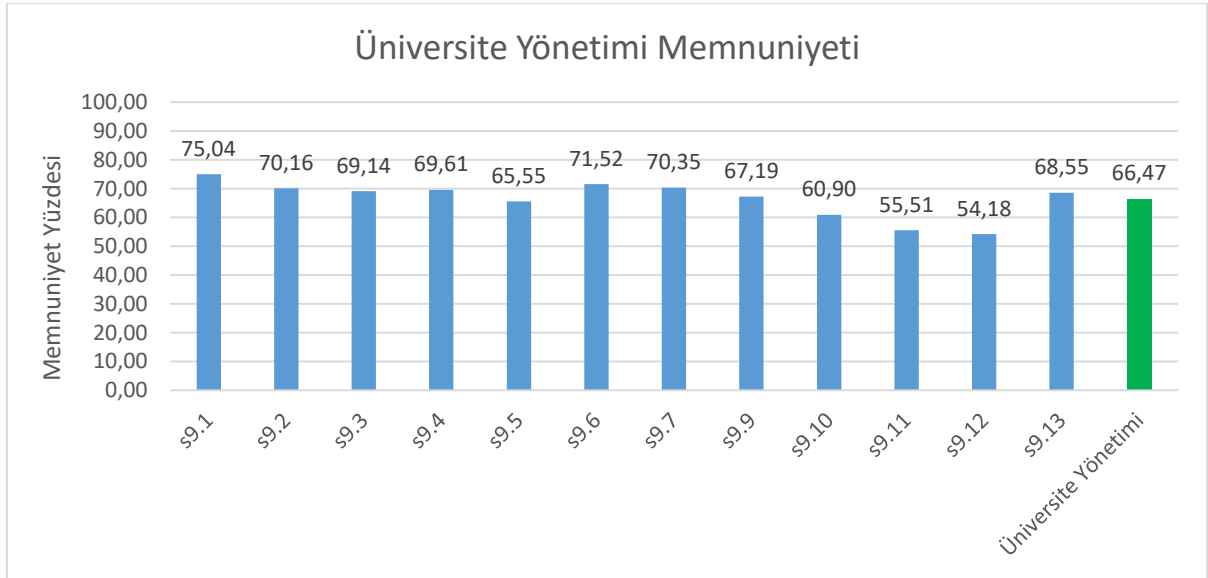

Tablo 2. Eğitim Öğretim Alt Bileşenine Ait İstatistikler

Sorular	N	Ortalama puan	Memnuniyet %
s10.1	512	2,99	59,77
s10.2	512	2,84	56,76
s10.4	512	3,32	66,33
s10.5	512	3,45	69,02
s10.6	512	3,25	64,96
s10.8	512	3,18	63,63
s10.9	512	3,90	78,01
s10.10	512	3,41	68,28
s10.11	512	3,00	60,04
Eğitim-Öğretim	512	3,26	65,20

Grafik 4. Madde Bazında Eğitim Öğretim Memnuniyet Yüzdeleri

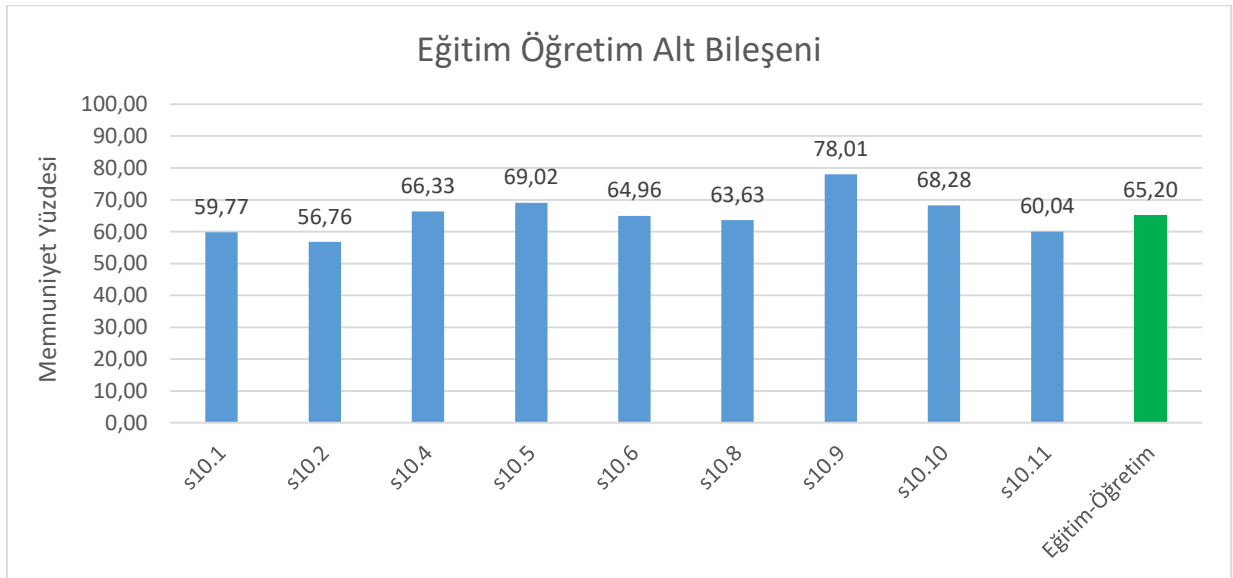

Tablo 3. Yürütülen Arařtırmalar Alt Bileřenine Ait İstatistikler

Sorular	N	Ortalama puan	Memnuniyet %
S11.1	512	2,98	59,53
s11.2	512	2,97	59,45
s11.3	512	3,11	62,27
s11.4	512	2,70	53,98
s11.6	512	2,78	55,59
s11.7	512	2,99	59,73
s11.8	512	3,50	69,92
s11.9	512	2,99	59,88
s11.11	512	3,62	72,38
s11.13	512	2,93	58,67
s11.14	512	3,30	66,09
s11.15	512	2,33	46,60
s11.16	512	2,97	59,38
s11.17	512	3,09	61,72
s11.18	512	3,14	62,73
Yürütülen arařtırmalar	512	3,03	60,53

Grafik 5. Madde Bazında Yürütülen Arařtırmaların Memnuniyet Yüzdeleri

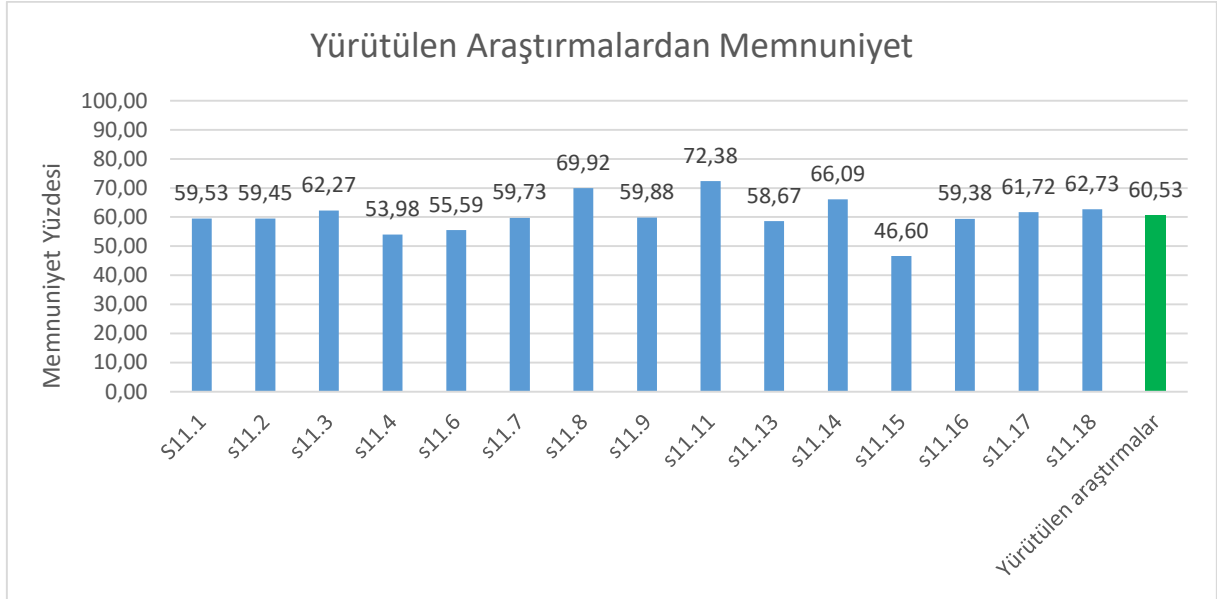

Tablo 3. Altyapı ve Kaynaklar Alt Bileşenine Ait İstatistikler

Sorular	N	Ortalama puan	Memnuniyet %
s12.1	512	3,02	60,47
s12.2	512	2,86	57,27
s12.3	512	2,44	48,79
s12.4	512	2,51	50,16
s12.5	512	3,23	64,57
s12.6	512	3,02	60,39
s12.7	512	3,47	69,45
s12.8	512	3,48	69,69
s12.9	512	3,67	73,48
s12.10	512	3,22	64,41
s12.11	512	3,08	61,64
s12.12	512	3,21	64,18
s12.13	512	2,64	52,85
s12.14	512	2,63	52,70
s12.15	512	2,76	55,27
s12.16	512	3,15	62,97
s12.17	512	3,21	64,14
s12.18	512	3,08	61,56
s12.19	512	3,17	63,44
s12.20	512	3,54	70,82
Altyapı ve Kaynaklar	512	3,07	61,41

Grafik 6. Madde Bazında Altyapı ve Kaynaklardan Memnuniyet Yüzdeleri

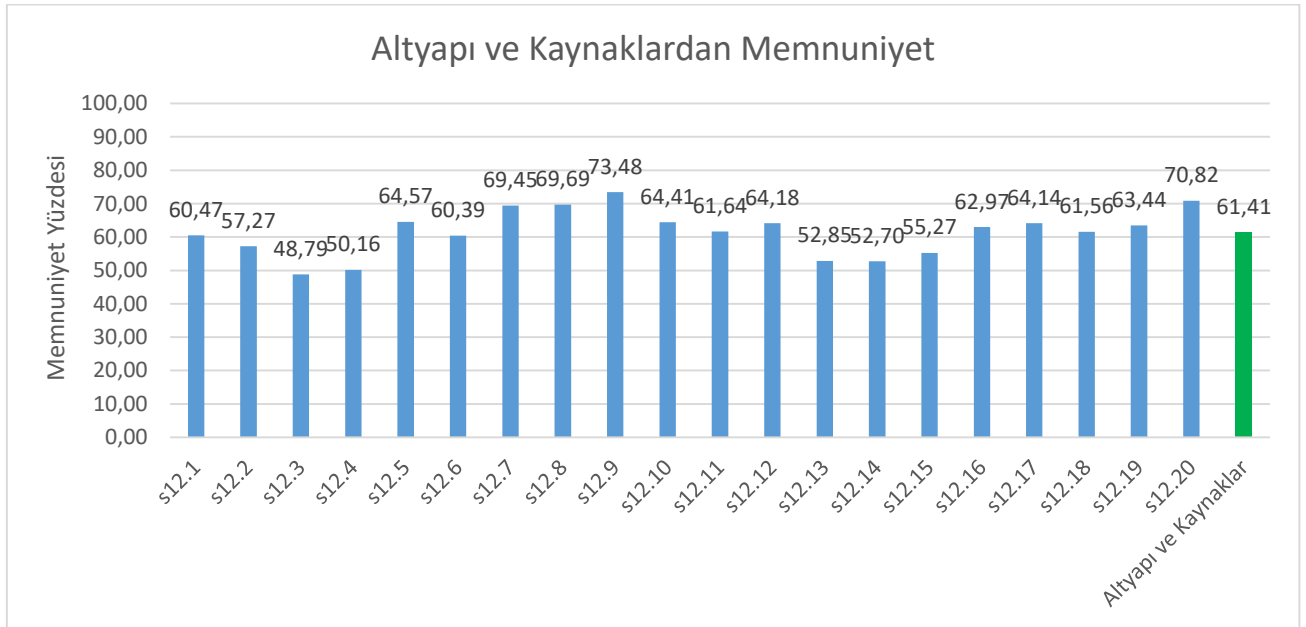

Tablo 4. Çevreyle İlişkiler Alt Bileşenine Ait İstatistikler

Sorular	N	Ortalama puan	Memnuniyet %
s13.1	512	3,08	61,68
s13.2	512	3,10	61,99
s13.3	512	3,47	69,38
s13.4	512	3,47	69,38
s13.5	512	3,36	67,27
Çevre ile İlişkiler	512	3,30	65,94

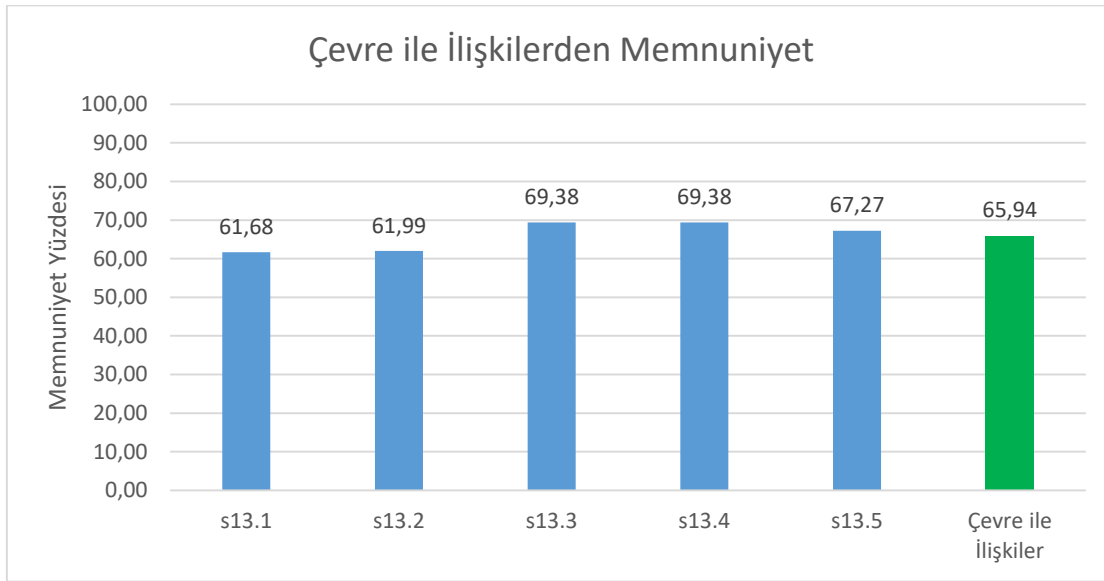
Grafik 7. Madde Bazında Çevreyle İlişkiler Memnuniyet Yüzdeleri**Tablo 5. Birimlere Göre Alt Bileşen İstatistikleri**

Birimler	Alt Bileşenler	N	Ortalama puan	Memnuniyet %
Edebiyat Fakültesi	Üniversite Yönetimi	57	3,25	65,06
	Eğitim-Öğretim	57	3,30	66,08
	Yürütülen Araştırmalar	57	2,87	57,38
	Altyapı ve Kaynaklar	57	3,04	60,89
	Çevre ile İlişkiler	57	3,24	64,70
	Genel	57	3,14	62,82
Eğitim Fakültesi	Üniversite Yönetimi	62	3,31	66,16
	Eğitim-Öğretim	62	3,30	65,99
	Yürütülen araştırmalar	62	3,02	60,37
	Altyapı ve Kaynaklar	62	2,92	58,45
	Çevre ile İlişkiler	62	3,42	68,39
	Genel	62	3,19	63,87
Fen Fakültesi	Üniversite Yönetimi	21	3,59	71,75
	Eğitim-Öğretim	21	3,43	68,68
	Yürütülen araştırmalar	21	3,23	64,70
	Altyapı ve Kaynaklar	21	3,28	65,57
	Çevre ile İlişkiler	21	3,47	69,33
	Genel	21	3,40	68,01

İktisadi İdari Bilimler Fakültesi	Üniversite Yönetimi	47	3,08	61,63
	Eğitim-Öğretim	47	3,12	62,46
	Yürütülen araştırmalar	47	2,80	56,03
	Altyapı ve Kaynaklar	47	2,79	55,70
	Çevre ile ilişkiler	47	3,15	63,06
	Genel	47	2,99	59,78
İslami İlimler Fakültesi	Üniversite Yönetimi	21	3,63	72,70
	Eğitim-Öğretim	21	3,30	65,93
	Yürütülen araştırmalar	21	3,26	65,21
	Altyapı ve Kaynaklar	21	3,14	62,86
	Çevre ile ilişkiler	21	3,36	67,24
	Genel	21	3,34	66,79
Mühendislik Fakültesi	Üniversite Yönetimi	49	3,33	66,63
	Eğitim-Öğretim	49	3,15	62,90
	Yürütülen araştırmalar	49	2,95	59,02
	Altyapı ve Kaynaklar	49	3,19	63,78
	Çevre ile ilişkiler	49	3,40	68,00
	Genel	49	3,20	64,07
Orman Fakültesi	Üniversite Yönetimi	45	3,49	69,81
	Eğitim-Öğretim	45	3,50	70,02
	Yürütülen araştırmalar	45	3,19	63,73
	Altyapı ve Kaynaklar	45	3,43	68,51
	Çevre ile ilişkiler	45	3,28	65,60
	Genel	45	3,38	67,54
Beden Eğitimi ve Spor YO	Üniversite Yönetimi	24	3,30	65,97
	Eğitim-Öğretim	24	3,18	63,61
	Yürütülen araştırmalar	24	2,94	58,78
	Altyapı ve Kaynaklar	24	3,21	64,25
	Çevre ile ilişkiler	24	3,34	66,83
	Genel	24	3,19	63,89
Bartın MYO	Üniversite Yönetimi	31	3,34	66,72
	Eğitim-Öğretim	31	3,47	69,46
	Yürütülen araştırmalar	31	3,11	62,15
	Altyapı ve Kaynaklar	31	3,02	60,39
	Çevre ile ilişkiler	31	3,32	66,45
	Genel	31	3,25	65,03
Sağlık Hizmetleri MYO	Üniversite Yönetimi	22	3,38	67,58
	Eğitim-Öğretim	22	3,19	63,84
	Yürütülen araştırmalar	22	3,05	60,97
	Altyapı ve Kaynaklar	22	2,88	57,55
	Çevre ile ilişkiler	22	3,46	69,27
	Genel	22	3,19	63,84
Ulus MYO	Üniversite Yönetimi	9	3,79	75,74
	Eğitim-Öğretim	9	3,64	72,84
	Yürütülen araştırmalar	9	3,52	70,37
	Altyapı ve Kaynaklar	9	3,38	67,56
	Çevre ile ilişkiler	9	3,51	70,22
	Genel	9	3,57	71,35
Sağlık Bilimleri Fakültesi	Üniversite Yönetimi	3	3,81	76,11
	Eğitim-Öğretim	3	3,70	74,07
	Yürütülen araştırmalar	3	4,09	81,78
	Altyapı ve Kaynaklar	3	3,45	69,00

	Çevre ile İlişkiler	3	3,73	74,67
	Genel	3	3,76	75,13
Yabancı Diller YO	Üniversite Yönetimi	9	3,44	68,89
	Eğitim-Öğretim	9	3,06	61,23
	Yürütülen araştırmalar	9	3,19	63,70
	Altyapı ve Kaynaklar	9	3,03	60,56
	Çevre ile İlişkiler	9	2,98	59,56
	Genel	9	3,14	62,79
Rektörlük Birimleri	Üniversite Yönetimi	17	3,13	62,55
	Eğitim-Öğretim	17	3,20	64,05
	Yürütülen araştırmalar	17	2,87	57,49
	Altyapı ve Kaynaklar	17	2,83	56,59
	Çevre ile İlişkiler	17	3,13	62,59
	Genel	17	3,03	60,65

Tablo 6. Birimlere Göre Genel Memnuniyet İstatistikleri

Birimler	Ortalama puan	Memnuniyet %
Edebiyat Fakültesi	3,14	62,82
Eğitim Fakültesi	3,19	63,87
Fen Fakültesi	3,40	68,01
İktisadi İdari bilimler Fakültesi	2,99	59,78
İslami İlimler Fakültesi	3,34	66,79
Mühendislik Fakültesi	3,20	64,07
Orman Fakültesi	3,38	67,54
Beden Eğitimi ve Spor YO	3,19	63,89
Bartın MYO	3,25	65,03
Sağlık Hizmetleri MYO	3,19	63,84
Ulus MYO	3,57	71,35
Sağlık Bilimleri Fakültesi	3,76	75,13
Yabancı Diller YO	3,14	62,79
Rektörlük Birimleri	3,03	60,65
Genel Memnuniyet	3,20	63,91

Grafik 8. Birimlere Göre Memnuniyet Yüzdeleri

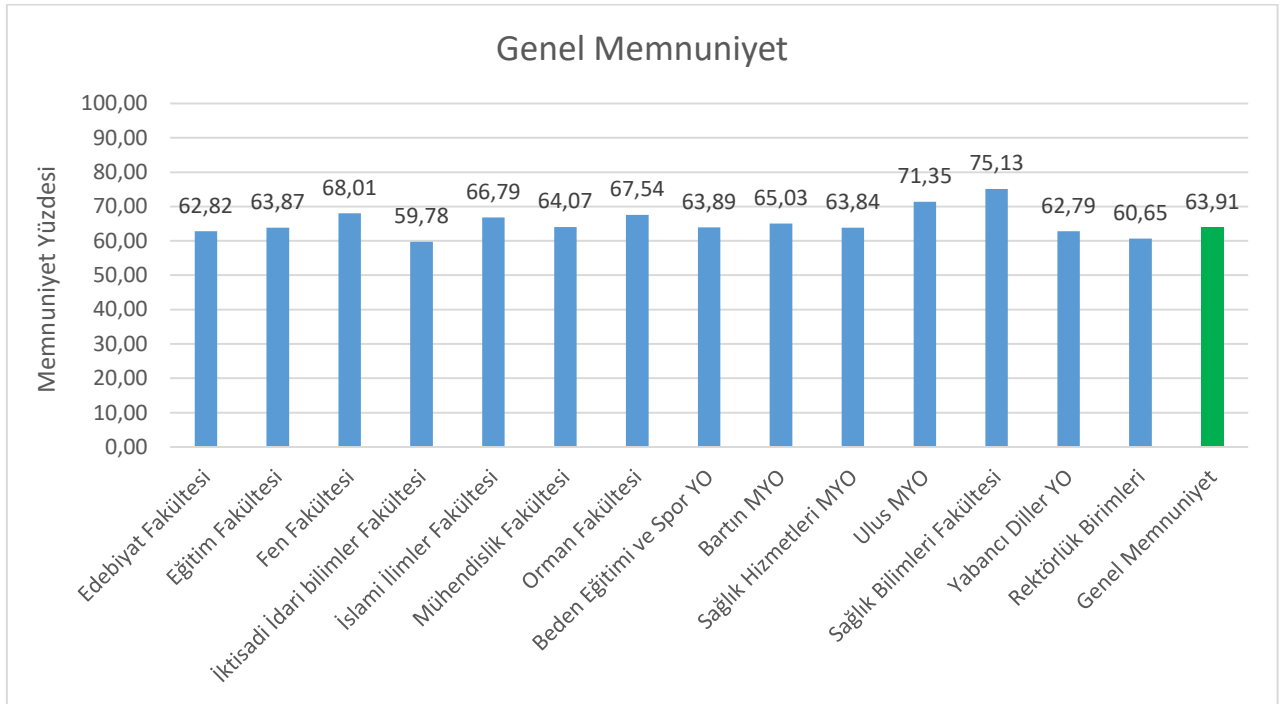

Tablo 8. Ünvanlara Göre Alt Bileşen İstatistikleri

Unvan	Alt Bileşenler	N	Ortalama puan	Memnuniyet %
Prof	Üniversite Yönetimi	25	3,68	73,67
	Eğitim-Öğretim	25	3,57	71,38
	Yürütülen Araştırmalar	25	3,18	63,63
	Altyapı ve Kaynaklar	25	3,45	69,08
	Çevre ile İlişkiler	25	3,49	69,76
	Genel	25	3,48	69,50
Doç	Üniversite Yönetimi	42	3,37	67,38
	Eğitim-Öğretim	42	3,51	70,11
	Yürütülen araştırmalar	42	3,14	62,83
	Altyapı ve Kaynaklar	42	3,33	66,52
	Çevre ile İlişkiler	42	3,33	66,57
	Genel	42	3,33	66,68
Dr. Öğ. Üyesi	Üniversite Yönetimi	143	3,41	68,22
	Eğitim-Öğretim	143	3,32	66,40
	Yürütülen araştırmalar	143	3,01	60,15
	Altyapı ve Kaynaklar	143	3,12	62,45
	Çevre ile İlişkiler	143	3,35	66,94
	Genel	143	3,24	64,83
Öğr. Gör.	Üniversite Yönetimi	83	3,41	68,27
	Eğitim-Öğretim	83	3,29	65,76
	Yürütülen araştırmalar	83	3,12	62,36
	Altyapı ve Kaynaklar	83	2,99	59,83
	Çevre ile İlişkiler	83	3,30	65,98
	Genel	83	3,22	64,44

Öğr. Gör. Dr.	Üniversite Yönetimi	25	3,04	60,73
	Eğitim-Öğretim	25	3,22	64,44
	Yürütülen araştırmalar	25	2,94	58,83
	Altyapı ve Kaynaklar	25	2,78	55,56
	Çevre ile ilişkiler	25	3,21	64,16
	Genel	25	3,04	60,74
Arş. Gör. Dr.	Üniversite Yönetimi	20	2,88	57,50
	Eğitim-Öğretim	20	2,99	59,89
	Yürütülen araştırmalar	20	2,90	58,00
	Altyapı ve Kaynaklar	20	2,84	56,85
	Çevre ile ilişkiler	20	2,85	57,00
	Genel	20	2,89	57,85
Arş .Gör.	Üniversite Yönetimi	75	3,14	62,80
	Eğitim-Öğretim	75	3,05	60,98
	Yürütülen araştırmalar	75	2,85	56,91
	Altyapı ve Kaynaklar	75	2,88	57,59
	Çevre ile ilişkiler	75	3,34	66,77
	Genel	75	3,05	61,01

Tablo 6. Birimlere Göre Genel Memnuniyet İstatistikleri

Unvan	Ortalama puan	Memnuniyet %
Prof	3,48	69,50
Doç	3,33	66,68
Dr. Öğ. Üyesi	3,24	64,83
Öğr. Gör.	3,22	64,44
Öğr. Gör. Dr.	3,32	66,36
Arş. Gör. Dr.	2,89	57,85
Arş .Gör.	3,05	61,01
Genel Memnuniyet	3,20	63,91

Grafik 9. Ünvanlara Göre Memnuniyet Yüzdeleri

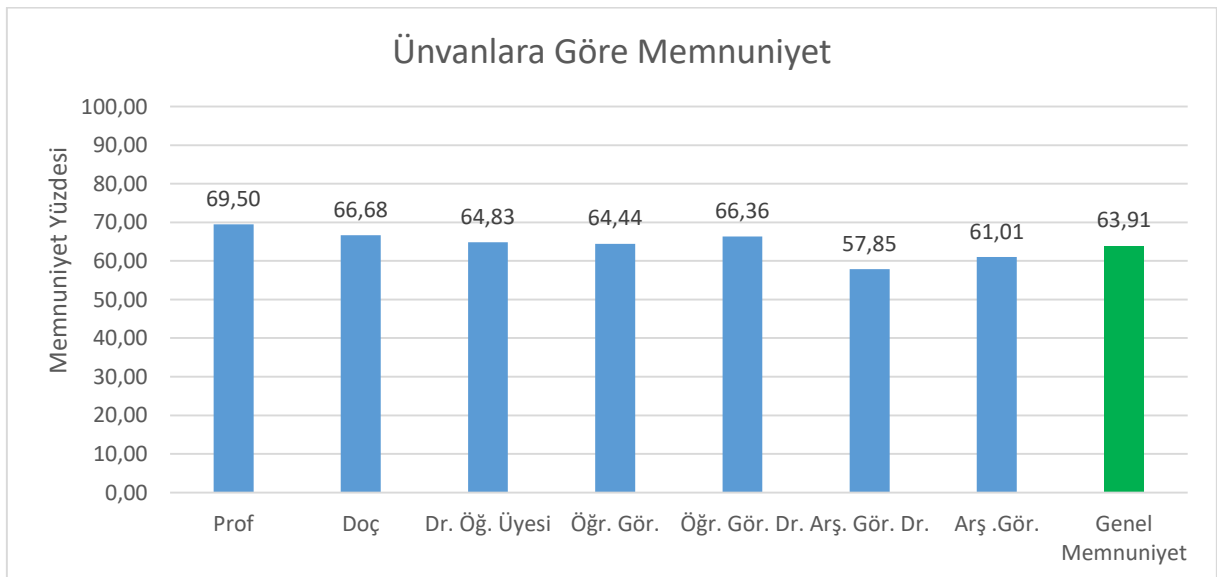

*Eđitim Öğretim amaçlı kullanılan araç gereçlerin yeterli bulunmasına ait ortalama puan 3,04, yeterli bulunma yüzdesi ise %60,8 olarak bulunmuştur.

*Araştırma amaçlı kullanılan araç gereçlerin yeterli bulunmasına ait ortalama puan 2,93, yeterli bulunma yüzdesi ise %58,59 olarak bulunmuştur.

*Üniversitenin spor tesislerinden haftada ortalama yararlanma sayısı 186 dır.

*Üniversite içerisinde yer alan kantin kafe ve yaşam alanlarından haftada ortalama yararlanma sayısı 1506 dır.

* Üniversitenin sağlamış olduđu psikolojik danışmanlık hizmetinden yararlanan akademik personel yüzdesi %2,1 dir.

*Psikolojik danışmanlık hizmetinden yararlananların memnuniyet düzeyi ise %70,9 dur.

*Akademik personelin kütüphane hizmetlerinden memnuniyet düzeyi %73,48 dir.

*Akademik personelin Bartın Üniversitesi personeli olmaktan dolayı duyduđu memnuniyet düzeyi ise %72,27 olarak bulunmuştur.

Ek-1 Akademik Personel Memnuniyet Anketi

Kişisel bilgilerin doldurulması isteđe bađlıdır.

1. Görev yaptığınız birim

Seç

2. Mezun Olduđunuz Üniversite

Seç

3. Doktora Yaptığınız Üniversite

Seç

4. Ünvanınız

Seç

5. Yaşınız

6. Cinsiyetiniz

Seç

7. Bartın Üniversitesi'ndeki Hizmet Süreniz

- 1 Yıdan Az
 1-3 Yıl Arası
 3-5 Yıl Arası
 5-10 Yıl Arası
 10 Yıdan Fazla

8. Toplam Hizmet Süreniz

- 1 Yıdan Az
 1-3 Yıl Arası
 3-5 Yıl Arası
 5-10 Yıl Arası
 10 Yıdan Fazla

9. Üniversite yönetimi ile ilgili aşağıdaki ifadelere katılma derecenizi belirtiniz.

	Kesinlikle Katılmıyorum	Büyük Oranda Katılmıyorum	Kısmen Katılıyorum	Büyük Oranda Katılıyorum	Kesinlikle Katılıyorum
1.* Üniversitenin vizyonu, misyonu ve temel değerleri uygundur.	<input type="radio"/>	<input type="radio"/>	<input type="radio"/>	<input type="radio"/>	<input type="radio"/>
2.* Üniversitenin yürüttüğü faaliyetler planlıdır.	<input type="radio"/>	<input type="radio"/>	<input type="radio"/>	<input type="radio"/>	<input type="radio"/>
3.* Üst ve alt kademeler arasında iletişim hızlı ve etkilidir.	<input type="radio"/>	<input type="radio"/>	<input type="radio"/>	<input type="radio"/>	<input type="radio"/>
4.* Yenilikçi fikir ve girişimlere fırsat verilir.	<input type="radio"/>	<input type="radio"/>	<input type="radio"/>	<input type="radio"/>	<input type="radio"/>
5.* Çalışanların çabaları takdir ve teşvik edilir.	<input type="radio"/>	<input type="radio"/>	<input type="radio"/>	<input type="radio"/>	<input type="radio"/>
6.* Akademik yükseltme ölçütleri yeterlidir.	<input type="radio"/>	<input type="radio"/>	<input type="radio"/>	<input type="radio"/>	<input type="radio"/>
7.* Akademik kadrolara atanmada özlük hakları gözetilir.	<input type="radio"/>	<input type="radio"/>	<input type="radio"/>	<input type="radio"/>	<input type="radio"/>
9.* Öğretim elemanlarının iş ve görev tanımları açıktır.	<input type="radio"/>	<input type="radio"/>	<input type="radio"/>	<input type="radio"/>	<input type="radio"/>
10.* Öğretim elemanlarının yetki ve sorumlulukları dengelidir.	<input type="radio"/>	<input type="radio"/>	<input type="radio"/>	<input type="radio"/>	<input type="radio"/>
11.* Bölüm ve ABD'da akademik kadro sayısı yeterlidir.	<input type="radio"/>	<input type="radio"/>	<input type="radio"/>	<input type="radio"/>	<input type="radio"/>
12.* Biriminizdeki idari ve destek personel sayısı yeterlidir.	<input type="radio"/>	<input type="radio"/>	<input type="radio"/>	<input type="radio"/>	<input type="radio"/>
13.* İdari ve destek personelin niteliği yeterlidir.	<input type="radio"/>	<input type="radio"/>	<input type="radio"/>	<input type="radio"/>	<input type="radio"/>

10. Eğitim - Öğretim ile ilgili aşağıdaki ifadelere katılma derecenizi belirtiniz.

	Kesinlikle Katılmıyorum	Büyük Oranda Katılmıyorum	Kısmen Katılıyorum	Büyük Oranda Katılıyorum	Kesinlikle Katılıyorum
1.* Lisans ve ön lisans programlarına gelen öğrenci sayısı programa uygundur.	<input type="radio"/>	<input type="radio"/>	<input type="radio"/>	<input type="radio"/>	<input type="radio"/>
2.* Lisans ve ön lisans programlarına gelen öğrenci niteliği programa uygundur.	<input type="radio"/>	<input type="radio"/>	<input type="radio"/>	<input type="radio"/>	<input type="radio"/>
4.* Lisansüstü programlara öğrenci seçme ve yerleştirme ölçütleri uygundur.	<input type="radio"/>	<input type="radio"/>	<input type="radio"/>	<input type="radio"/>	<input type="radio"/>
5.* Lisansüstü programlara seçilen öğrenci sayısı uygundur.	<input type="radio"/>	<input type="radio"/>	<input type="radio"/>	<input type="radio"/>	<input type="radio"/>
6.* Lisansüstü programlara seçilen öğrenci niteliği uygundur.	<input type="radio"/>	<input type="radio"/>	<input type="radio"/>	<input type="radio"/>	<input type="radio"/>
8.* Öğretim elemanlarına kendini geliştirme olanakları sağlanır.	<input type="radio"/>	<input type="radio"/>	<input type="radio"/>	<input type="radio"/>	<input type="radio"/>
9.* Öğretim elemanı ve öğrenci iletişimi olumlu ve yapıcıdır.	<input type="radio"/>	<input type="radio"/>	<input type="radio"/>	<input type="radio"/>	<input type="radio"/>
10.* Öğretim elemanları arasındaki işbirliği güçlüdür.	<input type="radio"/>	<input type="radio"/>	<input type="radio"/>	<input type="radio"/>	<input type="radio"/>
11.* Öğretim elemanlarının ders yükü uygun düzeydedir.	<input type="radio"/>	<input type="radio"/>	<input type="radio"/>	<input type="radio"/>	<input type="radio"/>

11. Üniversitede yürütülmekte olan arařtırmalar ile ilgili ařađıdaki ifadeleri deęerlendiriniz.

	Kesinlikle Katılmıyorum	Büyük Oranda Katılmıyorum	Kısmen Katılıyorum	Büyük Oranda Katılıyorum	Kesinlikle Katılıyorum
1.* Yapılan arařtırmaların sayısı yeterlidir.	<input type="radio"/>	<input type="radio"/>	<input type="radio"/>	<input type="radio"/>	<input type="radio"/>
2.* Yapılan arařtırmaların nitelięi yeterlidir.	<input type="radio"/>	<input type="radio"/>	<input type="radio"/>	<input type="radio"/>	<input type="radio"/>
3.* Üniversite disiplinler arası çalıřmalar yapmaya elverişlidir.	<input type="radio"/>	<input type="radio"/>	<input type="radio"/>	<input type="radio"/>	<input type="radio"/>
4.* Arařtırma ve yayın yapmaya yeterli zaman ayırma olanaęı vardır.	<input type="radio"/>	<input type="radio"/>	<input type="radio"/>	<input type="radio"/>	<input type="radio"/>
6.* Arařtırmalar için yeterli destek saęlanır.	<input type="radio"/>	<input type="radio"/>	<input type="radio"/>	<input type="radio"/>	<input type="radio"/>
7.* Arařtırma yapanları ödüllendirme sistemi uygundur.	<input type="radio"/>	<input type="radio"/>	<input type="radio"/>	<input type="radio"/>	<input type="radio"/>
8.* Arařtırma için saęlanan veri tabanları yeterlidir.	<input type="radio"/>	<input type="radio"/>	<input type="radio"/>	<input type="radio"/>	<input type="radio"/>
9.* Arařtırma laboratuvarlarının sayı ve olanakları yeterlidir.	<input type="radio"/>	<input type="radio"/>	<input type="radio"/>	<input type="radio"/>	<input type="radio"/>
11.* Kitap alımı ve dergi abonelikleri yeterlidir.	<input type="radio"/>	<input type="radio"/>	<input type="radio"/>	<input type="radio"/>	<input type="radio"/>
13.* Bartın Üniversitesi Bilimsel Arařtırma Projeleri (BAP) desteęi yeterlidir.	<input type="radio"/>	<input type="radio"/>	<input type="radio"/>	<input type="radio"/>	<input type="radio"/>
14.* BAP deęerlendirme ölçütleri uygundur.	<input type="radio"/>	<input type="radio"/>	<input type="radio"/>	<input type="radio"/>	<input type="radio"/>
15.* Yurtiçi ve yurtdıřı bilimsel toplantı ve kongrelere katılım için saęlanan maddi destek yeterlidir.	<input type="radio"/>	<input type="radio"/>	<input type="radio"/>	<input type="radio"/>	<input type="radio"/>
16.* Arařtırma ve Uygulama Merkezlerinin altyapı ve personeli yeterlidir.	<input type="radio"/>	<input type="radio"/>	<input type="radio"/>	<input type="radio"/>	<input type="radio"/>
17.* Enstitülerin altyapı ve personeli yeterlidir.	<input type="radio"/>	<input type="radio"/>	<input type="radio"/>	<input type="radio"/>	<input type="radio"/>
18.* Dıř kaynaklı projelerin uygulanmasındaki idari destekler yeterlidir.	<input type="radio"/>	<input type="radio"/>	<input type="radio"/>	<input type="radio"/>	<input type="radio"/>

12. Üniversitenin altyapı ve kaynakları ile ilgili ařađıdaki hizmetlerden memnuniyet düzeyinizi belirtiniz.

	Kesinlikle Katılmıyorum	Büyük Oranda Katılmıyorum	Kısmen Katılıyorum	Büyük Oranda Katılıyorum	Kesinlikle Katılıyorum
1.* Saęlık hizmetleri yeterlidir.	<input type="radio"/>	<input type="radio"/>	<input type="radio"/>	<input type="radio"/>	<input type="radio"/>
2.* Lojman hizmetleri yeterlidir.	<input type="radio"/>	<input type="radio"/>	<input type="radio"/>	<input type="radio"/>	<input type="radio"/>
3.* Dinlenme ve spor tesisleri yeterlidir.	<input type="radio"/>	<input type="radio"/>	<input type="radio"/>	<input type="radio"/>	<input type="radio"/>
4.* Kültür ve sanat hizmetleri yeterlidir.	<input type="radio"/>	<input type="radio"/>	<input type="radio"/>	<input type="radio"/>	<input type="radio"/>
5.* Güvenlik hizmetleri yeterlidir.	<input type="radio"/>	<input type="radio"/>	<input type="radio"/>	<input type="radio"/>	<input type="radio"/>
6.* Bilgisayar, yazıcı vb. araç-gereçler yeterlidir.	<input type="radio"/>	<input type="radio"/>	<input type="radio"/>	<input type="radio"/>	<input type="radio"/>
7.* İnternet hizmetleri yeterlidir.	<input type="radio"/>	<input type="radio"/>	<input type="radio"/>	<input type="radio"/>	<input type="radio"/>
8.* Bilgi-iřlem hizmetleri yeterlidir.	<input type="radio"/>	<input type="radio"/>	<input type="radio"/>	<input type="radio"/>	<input type="radio"/>
9.* Kütüphane ve dokümantasyon hizmetleri yeterlidir.	<input type="radio"/>	<input type="radio"/>	<input type="radio"/>	<input type="radio"/>	<input type="radio"/>
10.* Hukuk destek hizmetleri yeterlidir.	<input type="radio"/>	<input type="radio"/>	<input type="radio"/>	<input type="radio"/>	<input type="radio"/>
11.* Çalıřma odalarının fiziksel kořulları yeterlidir.	<input type="radio"/>	<input type="radio"/>	<input type="radio"/>	<input type="radio"/>	<input type="radio"/>
12.* Yapım-onarım hizmetleri yeterlidir.	<input type="radio"/>	<input type="radio"/>	<input type="radio"/>	<input type="radio"/>	<input type="radio"/>
13.* Dersliklerin sayı ve olanakları yeterlidir.	<input type="radio"/>	<input type="radio"/>	<input type="radio"/>	<input type="radio"/>	<input type="radio"/>
14.* Kongre ve toplantı salonları yeterlidir.	<input type="radio"/>	<input type="radio"/>	<input type="radio"/>	<input type="radio"/>	<input type="radio"/>
15.* Yemekhane ve kantin hizmetleri yeterlidir.	<input type="radio"/>	<input type="radio"/>	<input type="radio"/>	<input type="radio"/>	<input type="radio"/>
16.* İletişim ve ulaşım hizmetleri yeterlidir.	<input type="radio"/>	<input type="radio"/>	<input type="radio"/>	<input type="radio"/>	<input type="radio"/>
17.* Temizlik hizmetleri yeterlidir.	<input type="radio"/>	<input type="radio"/>	<input type="radio"/>	<input type="radio"/>	<input type="radio"/>
18.* Otopark alanı yeterlidir.	<input type="radio"/>	<input type="radio"/>	<input type="radio"/>	<input type="radio"/>	<input type="radio"/>
19.* Fotokopi hizmetleri yeterlidir.	<input type="radio"/>	<input type="radio"/>	<input type="radio"/>	<input type="radio"/>	<input type="radio"/>
20.* Parasal hakediřler zamanında ödenir.	<input type="radio"/>	<input type="radio"/>	<input type="radio"/>	<input type="radio"/>	<input type="radio"/>

13. Üniversitenin çevreyle ilişkileri açısından aşağıdaki ifadeleri değerlendiriniz.

	Kesinlikle Katılmıyorum	Büyük Oranda Katılmıyorum	Kısmen Katılıyorum	Büyük Oranda Katılıyorum	Kesinlikle Katılıyorum
1.* Diğer üniversitelerle kurulan işbirliği ve ilişkiler yeterlidir.	<input type="radio"/>	<input type="radio"/>	<input type="radio"/>	<input type="radio"/>	<input type="radio"/>
2.* Sivil toplum kuruluşlarıyla işbirliği ve ilişkiler yeterlidir.	<input type="radio"/>	<input type="radio"/>	<input type="radio"/>	<input type="radio"/>	<input type="radio"/>
3.* Üniversitemizin Bartın'da saygın bir yeri vardır.	<input type="radio"/>	<input type="radio"/>	<input type="radio"/>	<input type="radio"/>	<input type="radio"/>
4.* Bartın Üniversitesi'nin yenileşme ve değişme çabaları yeterlidir.	<input type="radio"/>	<input type="radio"/>	<input type="radio"/>	<input type="radio"/>	<input type="radio"/>
5.* Bartın Üniversitesi'nin yükseköğretim misyonunu başarma düzeyi yeterlidir.	<input type="radio"/>	<input type="radio"/>	<input type="radio"/>	<input type="radio"/>	<input type="radio"/>

14.* Eğitim - Öğretim amaçlı kullanılan araç gereçleri yeterli buluyorum.

15.* Araştırma amaçlı kullanılan araç gereçleri yeterli buluyorum.

16. Üniversitemizin spor tesislerinden haftada ortalama kaç kez yararlanıyorsunuz?

17.* Üniversitemiz içerisinde yer alan (yemekhane dışında) kantin, kafe ve yaşam alanlarından haftada ortalama kaç kez yararlanıyorsunuz?

18.* Üniversitemiz sağlamış olduğu psikolojik danışmanlık hizmetinden yararlandınız mı?

- Evet
 Hayır

19. Psikolojik danışmanlık hizmetlerinden memnunuz.

20.* Bartın Üniversitesi akademik personeli olmaktan dolayı memnunuz.

21. [Belirtmek istediğiniz diğer görüşlerinizi:](#)