

ÖĞRENCİ
ORYANTASYON
PROGRAMI

17 Eylül 2025 Çarşamba



BARU

BARTIN ÜNİVERSİTESİ

AĞDACI YERLEŞKESİ



İLAHİYAT FAKÜLTESİ
2025-2026 Akademik Yılı Oryantasyon
Programı
KUTLUBEY YERLEŞKESİ



Kutlubey Yerleşkesi

ÜNİVERSİTEMİZ SOSYAL MEDYA HESAPLARI

İLAHİYAT FAKÜLTESİ 2025-2026 Akademik Yılı Oryantasyon Programı

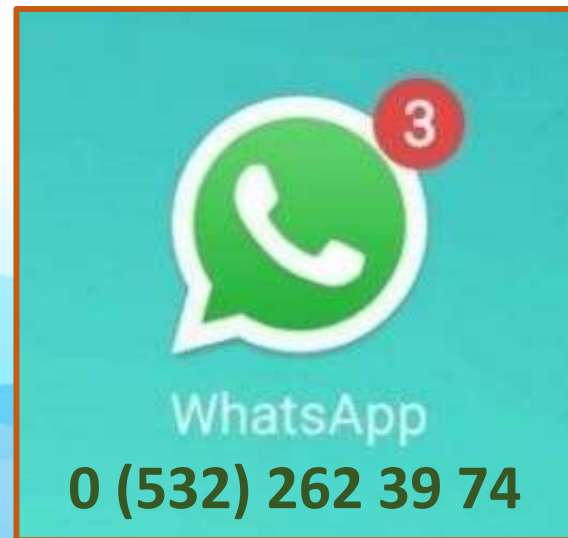
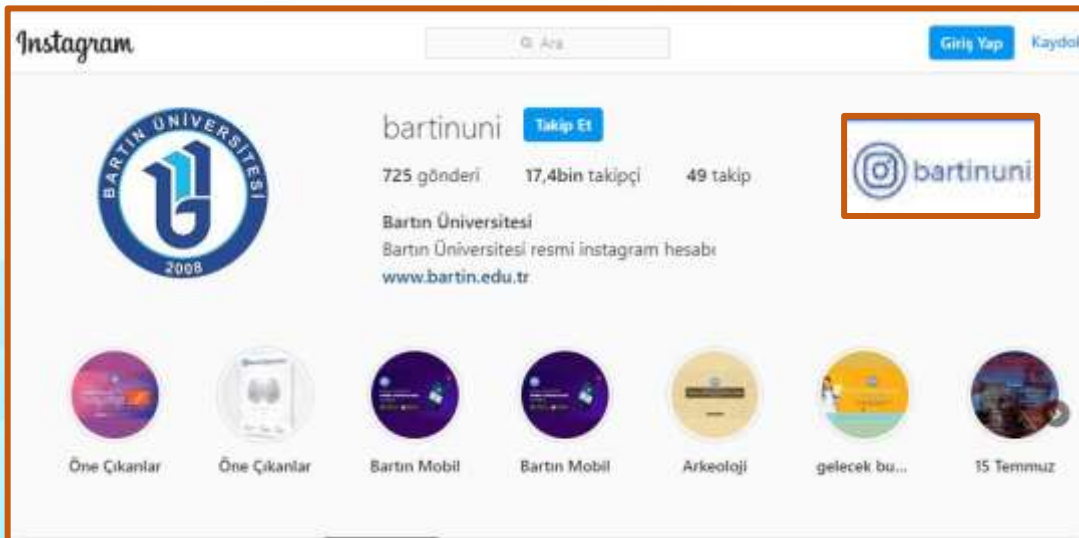

Üniversite TESKİLATI

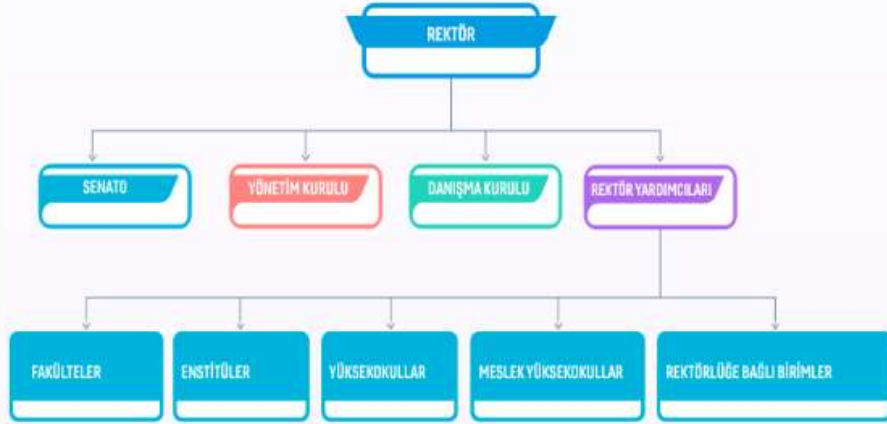

- Barın Orman Fakültesi
 - Edebiyat Fakültesi
 - Eğitim Fakültesi
 - Fen Fakültesi
 - İktisadi ve İdari Bilimler Fakültesi
 - İlahiyat Fakültesi
 - Mühendislik, Mimari ve Tasarım Fakültesi
 - Sağlık Bilimleri Fakültesi
 - Spor Bilimleri Fakültesi
- Lisansüstü Eğitim Enstitüsü
- Yabancı Diller Yüksekokulu
- Bartın Meslek Yüksekokulu
 - Bartın Sağlık Hizmetleri Meslek Yüksekokulu
 - Ulus Meslek Yüksekokulu
- Arkeoloji Uygulama ve Araştırma Merkezi
 - Bartın ve Yöresi Tarih-Kültür Araştırmaları Uygulama ve Araştırma Merkezi
 - Çocuk Eğitimi Uygulama ve Araştırma Merkezi
 - Kadın ve Aile Çalışmaları Uygulama ve Araştırma Merkezi
 - Kariyer Planlama Uygulama ve Araştırma Merkezi
 - Merkezî Araştırma Laboratuvarı Uygulama ve Araştırma Merkezi
 - Okul Öncesi Eğitim Uygulama ve Araştırma Merkezi
 - Orman Ürünleri Uygulama ve Araştırma Merkezi
 - Ortak Dersler Bölümü
 - Özel Eğitim Uygulama ve Araştırma Merkezi
 - Psikolojik Danışma ve Rehberlik Uygulama ve Araştırma Merkezi
 - Spor Eğitimi Uygulama ve Araştırma Merkezi
 - Sürekli Eğitim Uygulama ve Araştırma Merkezi
 - Türkiye Öğretim Uygulama ve Araştırma Merkezi
 - Uzaktan Eğitim Uygulama ve Araştırma Merkezi
 - Yenilenebilir Enerji Uygulama ve Araştırma Merkezi

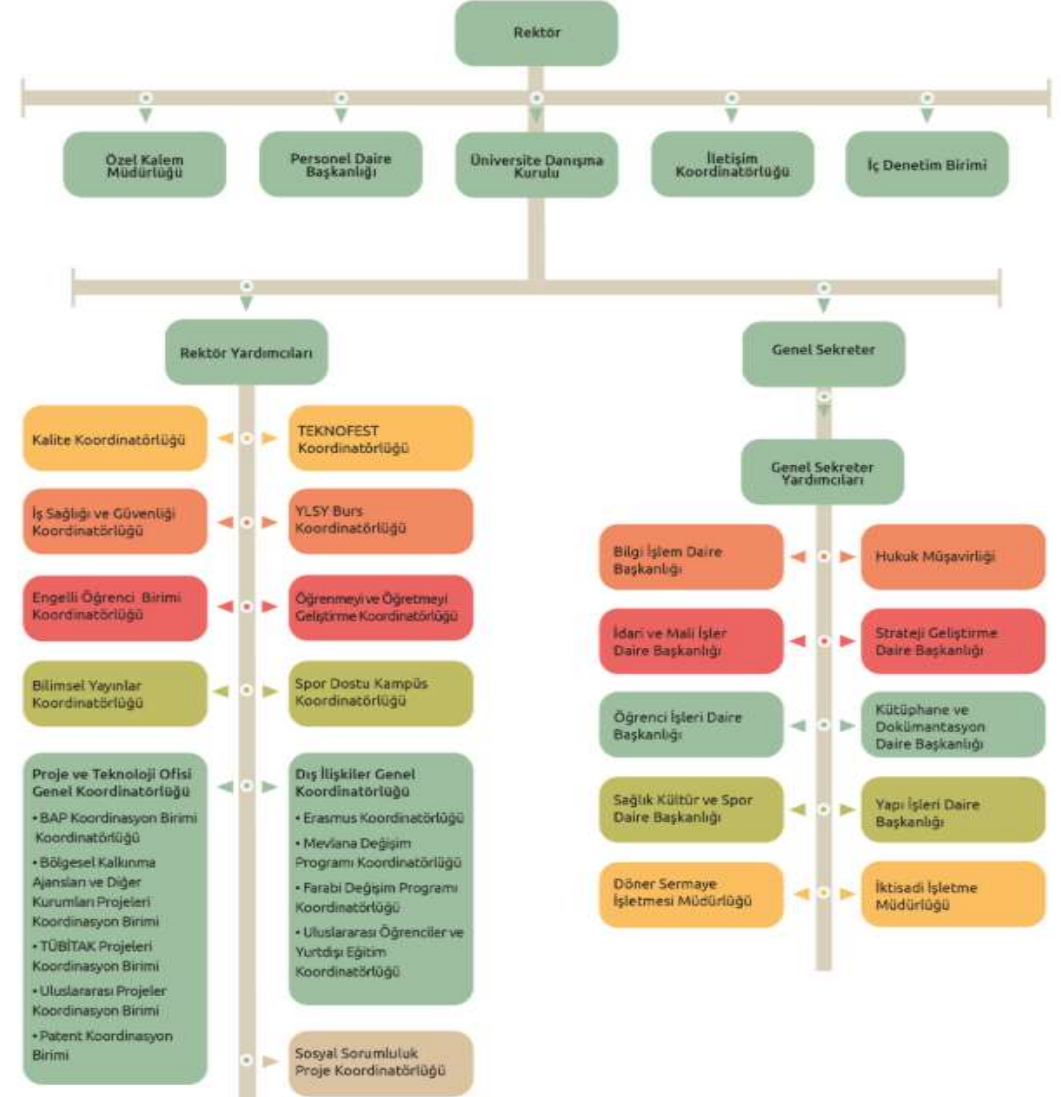

REKTÖRÜMÜZ



Prof. Dr. Ahmet AKKAYA

İLAHİYAT FAKÜLTESİ 2025-2026 Akademik Yılı Oryantasyon Programı

REKTÖR YARDIMCILARI



**Prof. Dr. Mustafa
Sabri GÖK**



Prof. Dr. Selçuk GÜMÜŞ

**İLAHİYAT
FAKÜLTE İDARİ
BİNA**



DERSLİK

Fakültemizdeki dersler

MEHMET AKİF ERSOY

derslik binasında yapılmaktadır.

İLÂHİYAT FAKÜLTESİ 2025-2026 Akademik Yılı Oryantasyon Programı



TÜRKÇE, İNGİLİZCE VE ARAPÇA WEB SİTELERİ



FAKÜLTEMİZİN SOSYAL MEDYA HESAPLARI (FACEBOOK - INSTAGRAM - TWITTER)

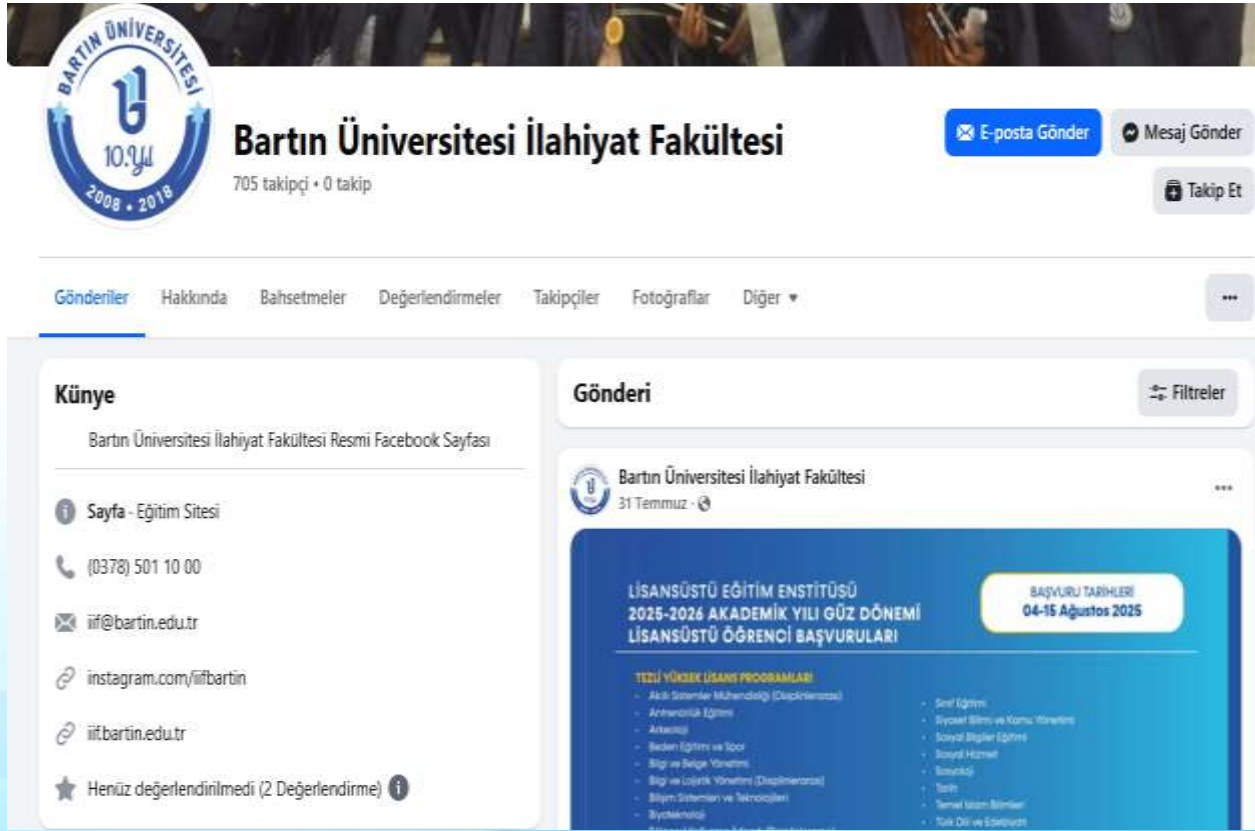

Bartın Üniversitesi İlahiyat Fakültesi
705 takipçi • 0 takip

E-posta Gönder Mesaj Gönder

Takip Et

Gönderiler Hakkında Bahsetmeler Değerlendirmeler Takipçiler Fotoğraflar Diğer

Künye
Bartın Üniversitesi İlahiyat Fakültesi Resmi Facebook Sayfası

Sayfa - Eğitim Sitesi

(0378) 501 10 00

iif@bartin.edu.tr

instagram.com/iifbartin

iif.bartin.edu.tr

Henüz değerlendirilmedi (2 Değerlendirme)

Gönderi
31 Temmuz

**LİSANSÜSTÜ EĞİTİM ENSTİTÜSÜ
2025-2026 AKADEMİK YILI GÜZ DÖNEMİ
LİSANSÜSTÜ ÖĞRENCİ BAŞVURULARI**

BAŞVURU TARİHLERİ
04-15 Ağustos 2025

TEZLİ YÜKSEK LİSANS PROGRAMLARI

- Akad. Sistemler Mühendisliği (Disiplinlerarası)	- Sosyal Eğitim
- Arkeolojik Eğitim	- Sosyal Bilimler ve Kamu Yönetimi
- Arkeoloji	- Sosyal Bilimler Eğitimi
- Beden Eğitimi ve Spor	- Sosyal Hizmet
- Bilgi ve Belge Yönetimi	- Sosyoloji
- Bilgi ve Lojistik Yönetimi (Disiplinlerarası)	- Tarih
- Bilgi Sistemleri ve Teknolojileri	- Temel İktisat Bilimleri
- Biyokimya	- Türk Dil ve Sözlüğü



iifbartin

Takip Et

Mesaj Gönder



189 gönderi

832 takipçi

25 takip

Bartın Üniversitesi İlahiyat Fakültesi

Bartın Üniversitesi İlahiyat Fakültesi Resmi Instagram Sayfası

[iif.bartin.edu.tr](https://www.instagram.com/iif.bartin.edu.tr)



Bartın Üniversitesi İlahiyat Fakültesi
226 gönderi

İLİHIYAT FAKÜLTESİ

Takip et

Bartın Üniversitesi İlahiyat Fakültesi
@unl_ilim

[iif.bartin.edu.tr](https://www.instagram.com/iif.bartin.edu.tr) Haziran 2020 tarihinde katıldı

29 Takip edilen 186 Takipçi

BİZE ULAŞIN

Bize Ulaşın

The screenshot shows the Bartın University website. At the top left is the university logo and name. Below it are accreditation logos for ISO 9001:2015 and IQNet. A navigation menu is visible on the left side, with 'Bize Ulaşın' (Contact Us) highlighted at the bottom. A red arrow points to this menu item. The main content area features a banner for the 'BARTIN ÜNİVERSİTESİ İSLAMİ İLİMLER FAKÜLTESİ'. The banner text reads: 'Fakültemiz TÜRKİYE KÜLTÜR VE TURİZM BAKANLIĞI tarafından desteklenmeye başlanmıştır. İlahiyat ve İslam Bilimleri Enstitüsü arasında 6. sırada yer almıştır.' A red starburst graphic on the right side of the banner contains the text 'PROJE TÜRÜ Sİ...'.

T.C. Numaranız

Ünvan

İsim

Soyisim

Telefon No

Size Ulaşabileceğimiz E-Posta Adresiniz

Konu

Mesaj

RİMER (Rektörlük İletişim Merkezi)

BARTIN ÜNİVERSİTESİ

ÜNİVERSİTEMİZ ÖĞRENCİ AKADEMİK İDARİ ARAŞTIRMA KALİTE HIZLI ERİŞİM UZEM İLETİŞİM ENGLISH

BARTIN ÜNİVERSİTESİ AİLESİNE

HOŞ GELDİNİZ

BARU | Gelecek Barıda Başlıyor

Arama

ADAY ÖĞRENCİ SAYFASI RİMER UBYS E-DERS ALYS E-POSTA KÜTÜPHANE DERS BİLGİ PAKETİ

HABERLER TÖM HABERLER DUYURULAR TÖM DUYURULAR

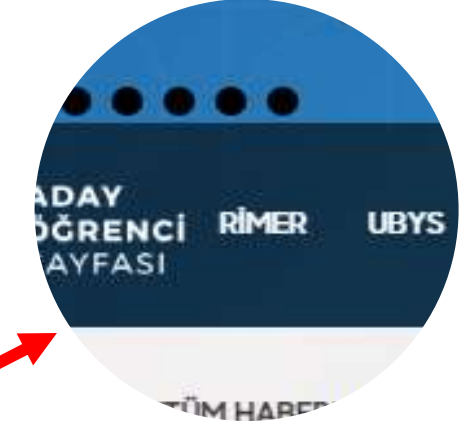

RİMER (Rektörlük İletişim Merkezi)

RİMER nedir?

Bartın Üniversitesi Rektörlük İletişim Merkezi (RİMER), yönetim ile üniversite mensupları arasındaki iletişim kanallarını sürekli açık tutmak ve Rektörlüğe müracaatların 24 saat gerçekleşmesini mümkün kılmak amacıyla kurulmuş bir sistemdir. RİMER ile şikâyet, talep, görüş ve öneriler web sitesi üzerinden oluşturulan panelden kolayca iletilebilir.

RİMER’de müracaat nasıl yapılır?

RİMER üzerinden elektronik olarak yapılan başvurular Bartın Üniversitesi resmi internet sayfası www.bartın.edu.tr üzerinden RİMER sekmesine tıklayarak gerçekleştirilebilir. Bu internet bağlantısı üzerinden kişisel bilgiler doldurularak, konu belirtilip mesajın içeriği oluşturulabilir. Oluşturulan panelin sonundaki doğrulama kodu girildikten sonra mesaj gönderilebilmektedir.

RİMER’de yapılan müracaatlar ne zaman sonuçlanır?

RİMER üzerinden yapılan müracaatlar yönetim kanallarına ulaştırıldıktan sonra en kısa sürede geri dönüş gerçekleştirilebilmektedir.

UBYS ÜZERİNDEN YAPILAN ANKETLER | ubys.bartın.edu.tr
(Yemekhane, Ders Değerlendirme, Öğrenci Memnuniyet Anketleri)

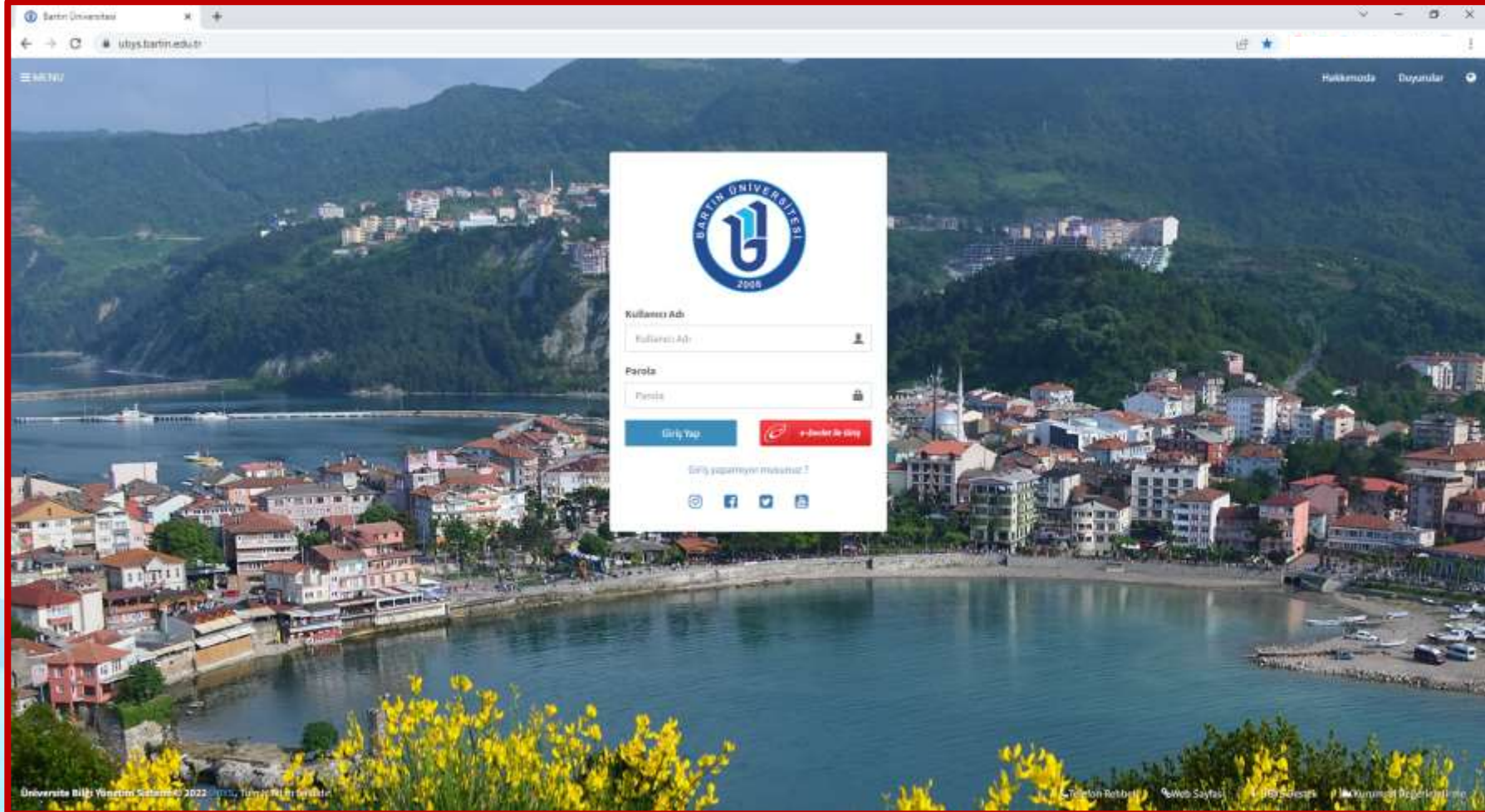

FAKÜLTENİN KURULUŞU

Bakanlar Kurulunun 13.08.2012 tarihli kararına göre, Bartın Üniversitesi bünyesinde İslami İlimler Fakültesi kuruldu. 16 Mayıs 2025 tarihli 9818 karar numaralı Cumhurbaşkanlığı Kararnamesi gereğince fakültemizin adı "BARTIN ÜNİVERSİTESİ İLAHİYAT FAKÜLTESİ" olarak değiştirilmiştir.

İLAHİYAT FAKÜLTESİ 2025-2026 Akademik Yılı Oryantasyon Programı

ORGANİZASYON ŞEMASI

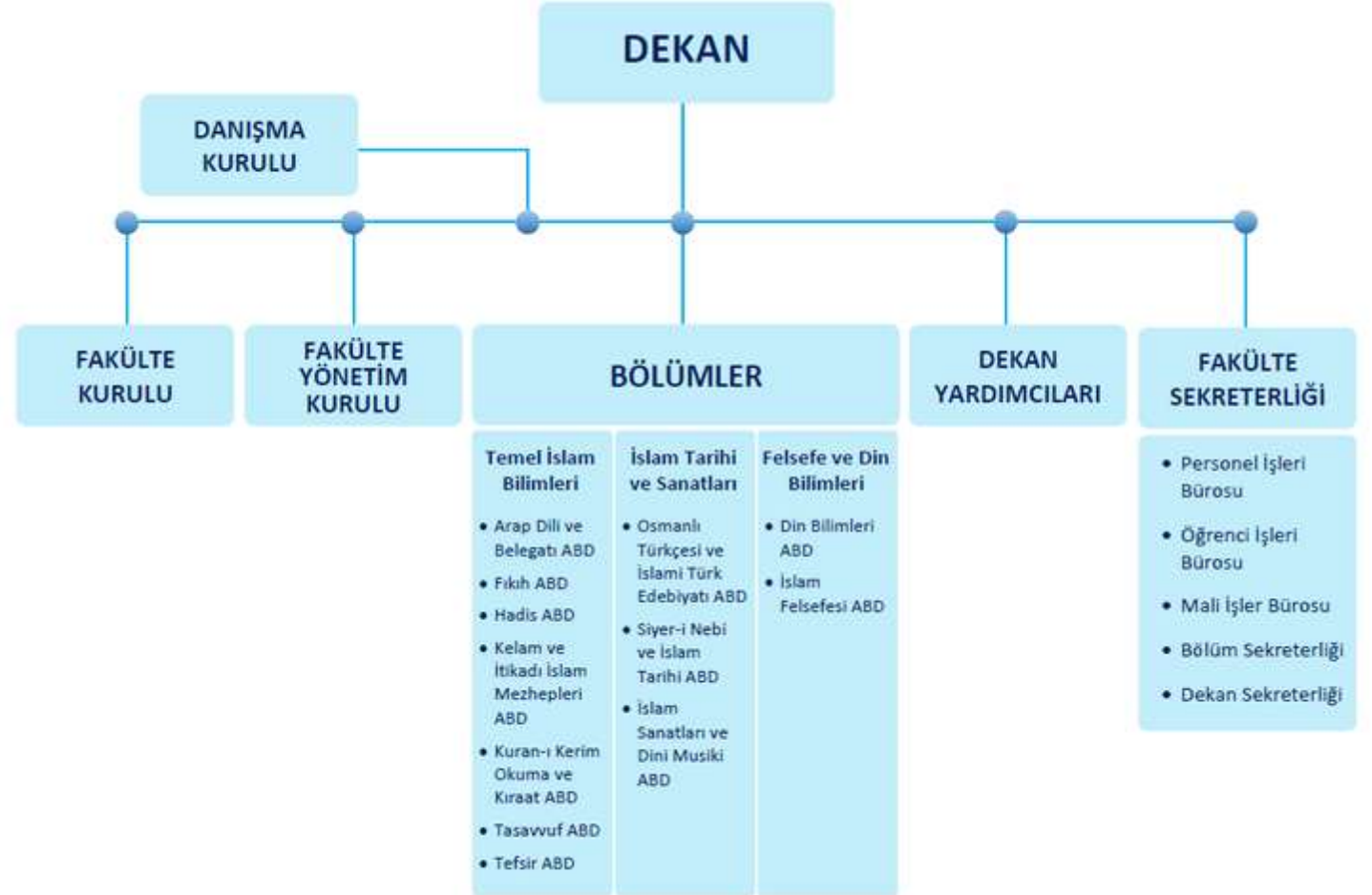

MİSYONUMUZ

Dini ve kültürel değerleri evrensel bilgilerle sentezleyerek bilimsel bilgi üretmek; dini bilimler alanında fikir ayrılıklarını dikkate alarak günümüz problemlerine çözümler geliştirmek; milli ve manevi değerlere önem veren, aydın ve nitelikli bireyler yetiştirmektir.

VİZYONUMUZ

Hayat boyu öğrenen bir nesil yetiştirerek, bölgesinde başta olmak üzere ulusal ve uluslararası alanda tercih edilen, kendini sürekli geliştiren bir fakülte olmaktır.

KALİTE POLİTİKAMIZ

- Eğitim kalitesini ve memnuniyetini artırmak
- İç ve dış paydaş istek ve beklentilerini karşılamak
- İlgili mevzuat ve standartlara uymak
- Hizmet içi eğitimler vererek çalışan kalifikasyonunu artırmak
- Bilimsel yayınların nicelik ve niteliklerini artırmak
- Uygulanabilir gereklilikleri yerine getirerek tüm süreçlerini sürekli iyileştiren bir fakülte olmak

KALİTE ÇALIŞMALARI

Fakültemiz, Türkiye'deki İslami ilimler ve İlahiyat fakülteleri arasında TS EN ISO 9001:2015 Kalite Yönetim Sistemi belgesi alan ilk fakültedir.

İLAHİYAT FAKÜLTESİ

2025-2026 Akademik Yılı Oryantasyon Programı

  **KALİTE YÖNETİM SİSTEMİ BELGESİ**
QUALITY MANAGEMENT SYSTEM CERTIFICATE

Partner of

TÜRK STANDARDLARI ENSTİTÜSÜ
bu belge ile

BARTIN ÜNİVERSİTESİ İSLAMİ İLİMLER
FAKÜLTESİ
KUTLUBEY KAMPÜSÜ KUTLUBEY
YAZICILAR KÖYÜ -
BARTIN / TÜRKİYE

TURKISH STANDARDS INSTITUTION
hereby certifies that the organization

BARTIN ÜNİVERSİTESİ İSLAMİ İLİMLER
FAKÜLTESİ
KUTLUBEY KAMPÜSÜ KUTLUBEY
YAZICILAR KÖYÜ -
BARTIN / TÜRKİYE

**K - Q
TSE-ISO-EN
9000**

has a QUALITY MANAGEMENT SYSTEM which fulfills
the requirements of the TS EN ISO 9001:2015

kuruluşunun TS EN ISO 9001:2015 şartlarına uygun bir KALİTE
YÖNETİM SİSTEMİNE sahip olduğunu onaylar.

Scope of the certificate is given in annex

Belge kapsamı Ek'te verilmiştir



SİSTEM BELGELENDİRME GRUP BAŞKANI
HEAD of SYSTEM CERTIFICATION GROUP

GÖKÇEN BİRCAN DEĞERLİYURT

Türk Standardları Enstitüsü Tarih Akreditasyon Numarası TÜRKAK tarafından akredite edilmiştir.
Turkish Standards Institution, has been accredited by the Turkish Accreditation Agency TÜRKAK.

Belge No / Certificate No
KY-7767/18
Belge Tarihi / Date of Certificate
26.09.2018
Geçerlilik Tarihi / Valid Until
26.09.2021
Revizyon Tarihi / Date of Revision
26.09.2018
İlk Belge Tarihi / Initial Certification Date
26.09.2018

This certificate is valid provided that compliance
with the certification requirements is maintained.

THE INTERNATIONAL CERTIFICATION NETWORK

CERTIFICATE

TSE has issued an IQNet recognized certificate that the organization:
BARTIN ÜNİVERSİTESİ İSLAMİ İLİMLER FAKÜLTESİ

KUTLUBEY KAMPÜSÜ KUTLUBEY YAZICILAR KÖYÜ -
BARTIN / TÜRKİYE
has implemented and maintains a
QUALITY MANAGEMENT SYSTEM
which fulfills the requirements of the following standard:

TS EN ISO 9001:2015

Issued on: 26-09-2018
Expires on: 26-09-2021

This attestation is directly linked to the IQNet Partner's original certificate and shall not be used as
a stand-alone document

Registration Number : TR-KY-7757/18

Alex Stoichitoiu
President of IQNet

Gökçen Bircan Değerliyurt
Head of System Certification Group

IQNet Partners*:
AFNOR Spain APNOR Certification France APCER Portugal CISO Italy
CQC China CQM China CQS Czech Republic Cro Cert Croatia DQS Holding GmbH Germany PCAV Brazil
PONDONORMA Venezuela ICONTEC Colombia Inspectoria Seriffonini Oy Finland INTECO Costa Rica
IRAM Argentina JQA Japan KIQ Korea METEC Greece MSZT Hungary Nemko AS Norway NSAI Ireland
BYCE- SICE México PCBC Poland Quality Austria Austria RR Russia SII Israel SIQ Slovakia
SIRM QAS International Malaysia SQS Switzerland SRAC Romania TEST St Petersburg Russia TSE Turkey YUQS Serbia
IQNet is represented in the USA by: APNOR Certification, CISO, DQS Holding GmbH and NSAI Inc.

* The list of IQNet partners is valid at the time of issue of this certificate. Updated information is available under www.iqnet-certification.com

0629520180910001

AKREDİTASYON ÇALIŞMALARI

Fakültemiz 2024 yılında İlahiyat Akreditasyon Ajansı (İAA) tarafından akredite edilmeye hak kazandı.



Fakültemiz, Yükseköğretim Kurulu (YÖK) tarafından **Engelsiz Üniversite** çalışmaları kapsamında başarılı bulunarak:

- * «Mekânda Erişilebilirlik» alanında **turuncu** bayrak,
- * «Eğitimde Erişilebilirlik» alanında **yeşil** bayrak,
- * «Sosyo-Kültürel Faaliyetlere Erişilebilirlik» alanında **mavi** bayrak ödülleri almaya hak kazandı.



FAKÜLTE YÖNETİMİ

DEKAN V.



Prof. Dr. Erol KIRDAR

Dekan Yardımcısı



Dr. Öğr. Üyesi Nihal İŞBİLEN

Dekan Yardımcısı



Doç. Dr. Muhammed YAMAÇ

BÖLÜM BAŞKANLARI

Felsefe ve Din Bilimleri
Bölüm Başkanı



Doç. Dr. Vahit CELAL

Temel İslam Bilimleri
Bölüm Başkanı



Prof. Dr. Muhammed Ali YILDIZ

İslami Tarihi ve Sanatları
Bölüm Başkanı



Doç. Dr. Duygu KAYALIK ŞAHİN

Öğretim Elamanlarımız

Prof. Dr. Ömer BAŞKAN

Birim : İlahiyat Fakültesi
Bölüm : Temel İslam Bilimleri
Uzmanlık Alanı : Tefsir
e - Posta : obaskan@bartin.edu.tr
Telefon : 0 (378) 501 10 00



Doç. Dr. Mehmet ERGÜN

Birim : İlahiyat Fakültesi
Bölüm : Temel İslam Bilimleri
Uzmanlık Alanı : Fıkıh
e - Posta : mergun@bartin.edu.tr
Telefon : 0 (378) 501 10 00 / 2171 - Oda No: Z-14



Özgeçmiş

Doç. Dr. Mustafa ÖZDEN

Birim : İlahiyat Fakültesi
Bölüm : Temel İslam Bilimleri
Uzmanlık Alanı : Kelam
e - Posta : mozden@bartin.edu.tr
Telefon : 0 (378) 501 10 00 / 2163 - Oda No: 309



Doç. Dr. Erdoğan KÖYÜ

Birim : İlahiyat Fakültesi
Bölüm : Temel İslam Bilimleri
Uzmanlık Alanı : Hadis
e - Posta : ekoycu@bartin.edu.tr
Telefon : 0 (378) 501 10 00 / 1113 - Oda No: 312



Özgeçmiş

Doç. Dr. Mehmet ALTUNMERAL

Birim : İlahiyat Fakültesi
Bölüm : İslâm Tarihi ve Sanatları
Uzmanlık Alanı : Osmanlı Türkçesi ve İslami Türk Edebiyatı
e - Posta : maltunmeral@bartin.edu.tr
Telefon : 0 (378) 501 10 00 / 2161 - Oda No: Z-24



Doç. Dr. Mehmet Emin ŞAHİN

Birim : İlahiyat Fakültesi
Bölüm : Temel İslam Bilimleri Bölümü
Uzmanlık Alanı : Tefsir
e - Posta : esahin@bartin.edu.tr
Telefon : 0 (378) 501 10 00 / 2173 - Oda No: Z-12



Özgeçmiş

Doç. Dr. Kamil ÇOŞTU

Birim : İlahiyat Fakültesi
Bölüm : Felsefe ve Din Bilimleri
Uzmanlık Alanı : Din Eğitimi
e - Posta : kcostu@bartin.edu.tr
Telefon : 0 (378) 501 10 00 / 2168 - Oda No: Z-09



Doç. Dr. Ümmühan ARK

Birim : İlahiyat Fakültesi
Bölüm : Temel İslam Bilimleri
Uzmanlık Alanı : Fıkıh
e - Posta : uark@bartin.edu.tr
Telefon : 0 (378) 501 10 00 / 2170 - Oda No: 307



Özgeçmiş

Öğretim Elamanlarımız

Dr. Öğr. Üyesi Muhammet Abdulmecit KARAASLAN

Birim : İlahiyat Fakültesi
Bölüm : Temel İslam Bilimleri
Uzmanlık Alanı : Fıkıh
e - Posta : akaraaslan@bartin.edu.tr
Telefon : 0 (378) 501 10 00 / 2177 - Oda No: Z-20



Özgeçmiş

Dr. Öğr. Üyesi Mehmet Yunus YAZICI

Birim : İlahiyat Fakültesi
Bölüm : İslâm Tarihi ve Sanatları
Uzmanlık Alanı : Osmanlı Türkçesi ve İslami Türk Edebiyatı
e - Posta : myazici@bartin.edu.tr
Telefon : 0 (378) 501 10 00 / 2188 - Oda No: Z-21



Özgeçmiş

Dr. Öğr. Üyesi Yunus ABDURAHİMOĞLU

Birim : İlahiyat Fakültesi
Bölüm : Temel İslâm Bilimleri
Uzmanlık Alanı : Tefsir
e - Posta : yunusa@bartin.edu.tr
Telefon : 0 (378) 501 10 00 / 2173 - Oda No: Z-12



Özgeçmiş

Dr. Öğr. Üyesi Saeyd Rashed Hasan CHOWDURY

Birim : İlahiyat Fakültesi
Bölüm : Temel İslâm Bilimleri Bölümü
Uzmanlık Alanı : Tasavvuf
e - Posta : schowdury@bartin.edu.tr
Telefon : 0 (378) 501 10 00 / 2157 - Oda No: 311



Özgeçmiş

Dr. Öğr. Üyesi Murat MİRZAOĞLU

Birim : İlahiyat Fakültesi
Bölüm : Temel İslâm Bilimleri
Uzmanlık Alanı : Hadis
e - Posta : mmirzaoglu@bartin.edu.tr
Telefon : 0 (378) 501 10 00 / 2167 - Oda No: Z-09



Özgeçmiş

Dr. Öğr. Üyesi Kenda al-TARKAWI

Birim : İlahiyat Fakültesi
Bölüm : Temel İslâm Bilimleri
Uzmanlık Alanı : Arap Dili ve Belagati
e - Posta : kenda@bartin.edu.tr
Telefon : 0 (378) 501 10 00 / 2181 - Oda No: 311



Özgeçmiş

Dr. Öğr. Üyesi Ayhan CAN

Birim : İlahiyat Fakültesi
Bölüm : Temel İslâm Bilimleri
Uzmanlık Alanı : Arap Dili ve Belagati
e - Posta : ayhancan@bartin.edu.tr
Telefon : 0 (378) 501 10 00 / 1280 - Oda No: 308



Özgeçmiş

Dr. Öğr. Üyesi Yasir BEYATLI

Birim : İlahiyat Fakültesi
Bölüm : Temel İslâm Bilimleri
Uzmanlık Alanı : Fıkıh
e - Posta : ybeyatli@bartin.edu.tr
Telefon : 0 (378) 501 10 00 / 2187 - Oda No: Z-21



Özgeçmiş

Öğretim Elamanlarımız

Dr. Öğr. Üyesi Ridvan AYAYDIN

Birim : İlahiyat Fakültesi
Bölüm : İslam Tarihi ve Sanatları Bölümü
Uzmanlık Alanı : Siyer-i Nebi ve İslam Tarihi
e - Posta : rayaydin@bartin.edu.tr
Telefon : 0 (378) 501 10 00 / 2194 - Oda No : Z-19



Özgeçmiş

Dr. Öğr. Üyesi Cihan ÖZAYKAN

Birim : İlahiyat Fakültesi
Bölüm : Temel İslam Bilimleri
Uzmanlık Alanı : Kelam
e - Posta : cozaykan@bartin.edu.tr
Telefon : 0 (378) 501 10 00 / 2182 - Oda No: Z-23



Özgeçmiş

Dr. Öğr. Üyesi Ali DURMUŞ

Birim : İlahiyat Fakültesi
Bölüm : Temel İslam Bilimleri Bölümü
Uzmanlık Alanı : İslam Mezhepleri Tarihi
e - Posta : adurmus@bartin.edu.tr
Telefon : 0 (378) 501 10 00 / 2191 - Oda No: Z-14



Özgeçmiş

Öğr. Görevlisi Dr. Nefise KULOĞLU

Birim : İlahiyat Fakültesi
Bölüm : Temel İslam Bilimleri Bölümü
Uzmanlık Alanı : Kuran-ı Kerim Okuma ve Kıraat İlimi
e - Posta : nkuloglu@bartin.edu.tr
Telefon : 0 (378) 501 10 00 / 2190 - Oda No: Z-24



Özgeçmiş

Dr. Öğr. Üyesi Muhammet SAYGI

Birim : İlahiyat Fakültesi
Bölüm : Temel İslam Bilimleri
Uzmanlık Alanı : Kelam ve İtikadi İslam Mezhepleri Tarihi
e - Posta : msaygi@bartin.edu.tr
Telefon : 0 (378) 501 10 00 / 2165 - Oda No: Z-29



Özgeçmiş

Öğr. Görevlisi Dr. İbrahim Gedik

Birim : İlahiyat Fakültesi
Bölüm : Temel İslam Bilimleri Bölümü
Uzmanlık Alanı : Kuran-ı Kerim Okuma ve Kıraat İlimi
e - Posta : igedik@bartin.edu.tr
Telefon : 0 (378) 501 10 00 / 2183 - Oda No: Z-08



Özgeçmiş

Dr. Öğr. Üyesi Selman Zahid ÖZDEMİR

Birim : İlahiyat Fakültesi
Bölüm : Temel İslam Bilimleri
Uzmanlık Alanı : Fıkıh
e - Posta : szozdemir@bartin.edu.tr
Telefon : 0 (378) 501 10 00 / 1280 - Oda No: 308



Özgeçmiş

Öğr. Görevlisi Muhammed TÜRE

Birim : İlahiyat Fakültesi
Bölüm : İslam Tarihi ve Sanatları Bölümü
Uzmanlık Alanı : İslam Sanatları ve Din Musikisi
e - Posta : mture@bartin.edu.tr
Telefon : 0 (378) 501 10 00 / 2165 - Oda No: Z-29



Özgeçmiş

Öğr. Görevlisi Ayşe ÇAMUR

Birim : İlahiyat Fakültesi
Bölüm : İslam Tarihi ve Sanatları
Uzmanlık Alanı : Sıyer-i Nebi ve Osmanlı Tarihi
e - Posta : acamur@bartin.edu.tr
Telefon : 0 (378) 501 10 00 - Oda No: Z-32



Özgeçmiş

Öğr. Görevlisi Yasin AÇIKGÖZ

Birim : İlahiyat Fakültesi
Bölüm : Temel İslam Bilimleri Bölümü
Uzmanlık Alanı : Arap Dili ve Belagati
e - Posta : yacikgoz@bartin.edu.tr
Telefon : 0 (378) 501 10 00 / 2177 - Oda No: Z-20



Özgeçmiş

Öğr. Görevlisi İsmail KAYA

Birim : İlahiyat Fakültesi
Bölüm : Temel İslam Bilimleri Bölümü
Uzmanlık Alanı : Kuran-ı Kerim Okuma ve Kıraat İlimi
e - Posta : ikaya@bartin.edu.tr
Telefon : 0 (378) 501 10 00 / 2183 - Oda No: Z-07



Özgeçmiş

Öğr. Görevlisi Dr. Habubullah ÇINAR

Birim : İlahiyat Fakültesi
Bölüm : Temel İslam Bilimleri
Uzmanlık Alanı : Arap Dili ve Belagati
e - Posta : hcinar@bartin.edu.tr
Telefon : 0 (378) 501 10 00 / - Oda No: Z-23



Öğr. Görevlisi Zeynep ÇOŞTU

Birim : İlahiyat Fakültesi
Bölüm : Temel İslam Bilimleri Bölümü
Uzmanlık Alanı : Kuran-ı Kerim Okuma ve Kıraat İlimi
e - Posta : zcostu@bartin.edu.tr
Telefon : 0 (378) 501 10 00 / 2186 - Oda No: Z-25



Özgeçmiş

Öğr. Görevlisi Raziye KARA

Birim : İlahiyat Fakültesi
Bölüm : Temel İslam Bilimleri Bölümü
e - Posta : rkara@bartin.edu.tr
Telefon : 0 (378) 501 10 00 - Oda No: 311



Özgeçmiş

Öğr. Görevlisi Fatma Nur ÜNAL

Birim : İlahiyat Fakültesi
Bölüm : Temel İslam Bilimleri Bölümü
Uzmanlık Alanı : Arap Dili ve Belagati
e - Posta : nunal@bartin.edu.tr
Telefon : 0 (378) 501 10 00 / 2184 - Oda No: 311



Özgeçmiş

Arş. Gör. Dr. Hayrettin BAHAR

Birim : İlahiyat Fakültesi
Bölüm : Temel İslam Bilimleri
Uzmanlık Alanı : Arap Dili ve Belagati
e - Posta : hbahar@bartin.edu.tr
Telefon : 0 (378) 501 10 00 / 2174 - Oda No: Z-19



Özgeçmiş

Öğretim Elamanlarımız

Arş. Gör. Seher ÖZTOPRAK KOCA

Birim : İlahiyat Fakültesi
Bölüm : Temel İslam Bilimleri Bölümü
Uzmanlık Alanı : Hadis
e - Posta : soztoprak@bartin.edu.tr
Telefon : 0 (378) 501 10 00 / 2178 - Oda No: 310



Özgeçmiş

Arş. Gör. Zeynep YAZICI

Birim : İlahiyat Fakültesi
Bölüm : Felsefe ve Din Bilimleri
Uzmanlık Alanı : Dinler Tarihi
e - Posta : zyazici@bartin.edu.tr
Telefon : 0 (378) 501 10 00 / 2180 - Oda No: 310



Özgeçmiş

Arş. Gör. Mustafa YANÇ

Birim : İlahiyat Fakültesi
Bölüm : İslam Tarihi ve Sanatları Bölümü
Uzmanlık Alanı : Siyer-i Nebi ve İslam Tarihi
e - Posta : myanc@bartin.edu.tr
Telefon : 0 (378) 501 10 00 / 2188 - Oda No: Z-22



Özgeçmiş

İdari Personel

Cengiz KULOĞLU
Fakülte Sekreter V.

Birim : İlahiyat Fakültesi
Bölüm : Dekanlık
e - Posta : kuloglu@bartin.edu.tr
Telefon : 0378 501 10 00 / 1200-2154



Necmi SU
Şef

Birim : İlahiyat Fakültesi
Bölüm : Dekanlık
e - Posta : nsu@bartin.edu.tr
Telefon : 0 (378) 501 10 00 / 2156



Ramazan ÖZ
Bilgisayar İşletmeni

Birim : İlahiyat Fakültesi
Bölüm : Dekanlık
e - Posta : roz@bartin.edu.tr
Telefon : 0 (378) 501 10 00 / 2176



Musa TOPRAK
Bilgisayar İşletmeni

Birim : İlahiyat Fakültesi
e - Posta : mtoprak@bartin.edu.tr
Telefon : Oda No: Z-34



KÜTÜPHANE

Kütüphaneden ödünç kitap alabilmek için «kütüphane üye kartı»na sahip olmaları gerekir.

Lisans öğrencilerine en çok 3 kitap ve 15 gün süre ile ödünç verilebilir.

Ödünç aldığı kitabı zamanında iade etmeyenlerden günlük gecikme bedeli alınır.

Aldığı kitabı süresi içerisinde iade etmeyen kullanıcılar bu kitabı iade etmeden ve gecikme bedelini ödemedenden yeni kitap alamaz ve süre uzatma işlemi yapamaz.

İLAHİYAT FAKÜLTESİ

2025-2026 Akademik Yılı Oryantasyon Programı

The screenshot displays the Bartın University Library website. At the top, there is a navigation bar with the university logo, the text 'Bartın Üniversitesi Kütüphane ve Dokümantasyon Daire Başkanlığı', and links for 'Hesabım', 'Çalışma Saatleri', and 'Tanıtım Broşürü'. Below this is a large banner for Grammarly, featuring the text 'İngilizce Yazılarınızı Hatasız ve Güvenle Yazın' and a list of features: 'Dil bilgisi', 'Noktalama işaretleri', 'Cümle yapısı', and 'Kelime kullanımı'. The banner also includes a search bar with the text 'Piri' and a search button labeled 'ARAYIN'. Below the banner, there are several logos for services like 'KATALOG YARAMA', 'turnitin', 'iThenticate', 'KITS', 'AÇIK ARŞIV', and 'TARİHİ YAZIN SAKLAMA SİSTEMİ'. At the bottom, there is a section for 'DUYURULAR' and 'SAYILARLA KÜTÜPHANEMİZ'.

**Kütüphanelerimiz, Hafta içi 08.30 – 21.30
Cumartesi 10.00 – 17.00 saatleri arasında açık olacaktır.
Prof. Dr. Fuat Sezgin Çalışma Salonu 7/24 açıktır.**

YEMEKHANE

Personel ve öğrencilerimiz için öğle yemeği dört çeşit yemekten oluşan iki farklı menü şeklinde sunulmaktadır.

Bu menülerden her biri öğrencilerimiz için **45 TL** dir.

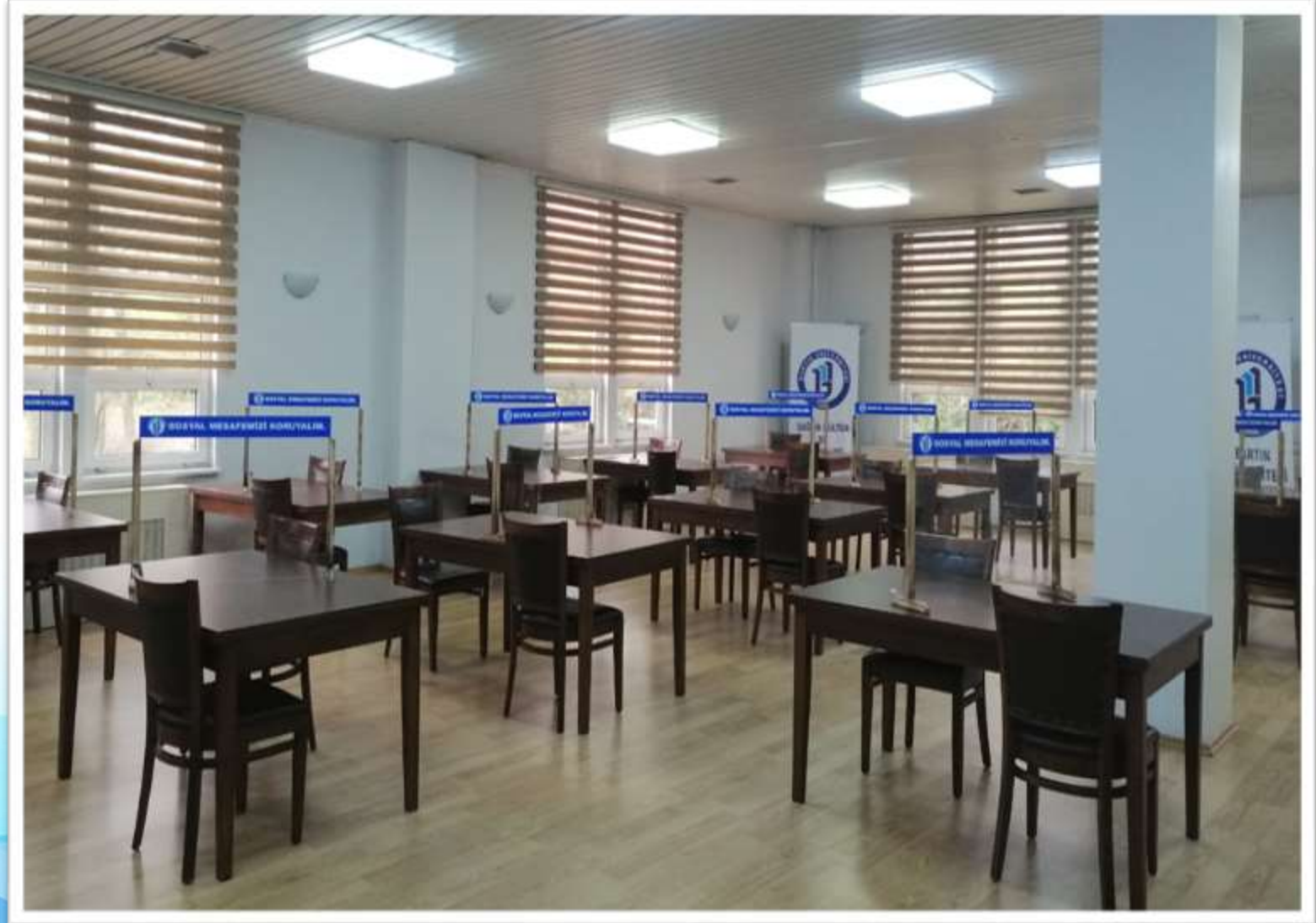

YEMEK - ÖDEME

- * Üniversitemiz, Yapı Kredi Bankası ile yaptığı protokol çerçevesinde e-Kampüs projesini uygulamaya koyarak tüm yemekhanelerde dijital teknolojileri kullanmaya başlamıştır.
- * Öğrencilerimizin Yapı Kredi Bankası mobil uygulamasını telefonlarına indirmeleri ve hesap açmaları gerekmektedir.
- * Mobil bankacılık uygulamasını kullanamayan/kullanmak istemeyen kullanıcıların ise Yapı Kredi Bankasından banka kartı veya kredi kartı talep etmeleri gerekmektedir. Bu kartları yemekhane turnikelerinde ödeme için kullanabileceklerdir.
- * Hâlihazırda farklı il ve ilçelerde de olsa Yapı Kredi Bankasında hesabı olanların sadece uygulamayı indirmeleri paylaşılan dokümanlardaki yönergeler doğrultusunda aktivasyon işlemlerini yapmaları yeterli olacaktır.
- * Yapı Kredi Bankası tarafından Yemekhane önünde hesap açma işlemleri başlamıştır.
- * Banka hiçbir şekilde herhangi bir kartının alınması için zorlama hakkına sahip değildir.
- * Banka elemanları uygulamada yaşanabilecek teknik sorunları çözmek üzere yemekhane ve idari binalarda öğrencilerimize destek olacaktır.
- * Bankaya gitmek zorunda olunmayıp, tüm işlemler mobil uygulama üzerinden yapılabilecektir.



World Pay ile kampüste kolay ödeme sizde!

Hemen World Pay E-Kampüs kullanıcısı olun, kampüs içi ödeme noktalarından QR kod ile geçin!

E-Kampüs ile 4 yemeğin 1'i bizden

E-Kampüs'te hoş geldin hediyesi olarak Kasım ayına kadar 4 E-Kampüs ödemenizin 1'i Yapı Kredi'den. Kampanyaya katılmak için hemen World Mobil'i indirebilirsiniz.

World Pay'e nasıl ulaşırım?

Yapı Kredi Mobil ve World Mobil'e giriş yaparak ulaşabilirsiniz.

E-Kampüs özelliğini nasıl aktive ederim?

Kart ile Aktivasyon

Yapı Kredi kartınız varsa kartınızı tanımlayarak E-Kampüs kullanıcıları olabilirsiniz.

Hesap ile Aktivasyon

Yapı Kredi hesabınız var ve henüz kartınız yoksa, hesabınızı tanımlama sırasında yaratılan dijital kartınızla E-Kampüs kullanıcıları olabilirsiniz. Kartınızı kullanabilmek için limit tanımlamayı unutmayın.



E-Kampüs özelliğini nasıl kullanırım?

Turnikelerde yaratılan QR kodu, PAY menüsünde yer alan "QR kod ile ödeme" fonksiyonu ile okutarak, ödemenizi hızlıca gerçekleştirebilirsiniz.



MEDİKO HİZMETLERİ

Üniversitemiz Mediko-Sosyal Merkezi:

- 1 Doktor
- 1 Diş Hekimi
- 1 Diyetisyen
- 1 Psikolog
- 2 Hemşire

ile öğrenciler, personel ve yakınlarına hizmet vermektedir.



Psikolojik Danışma ve Rehberlik Uygulama ve Araştırma Merkezi (PDREM)

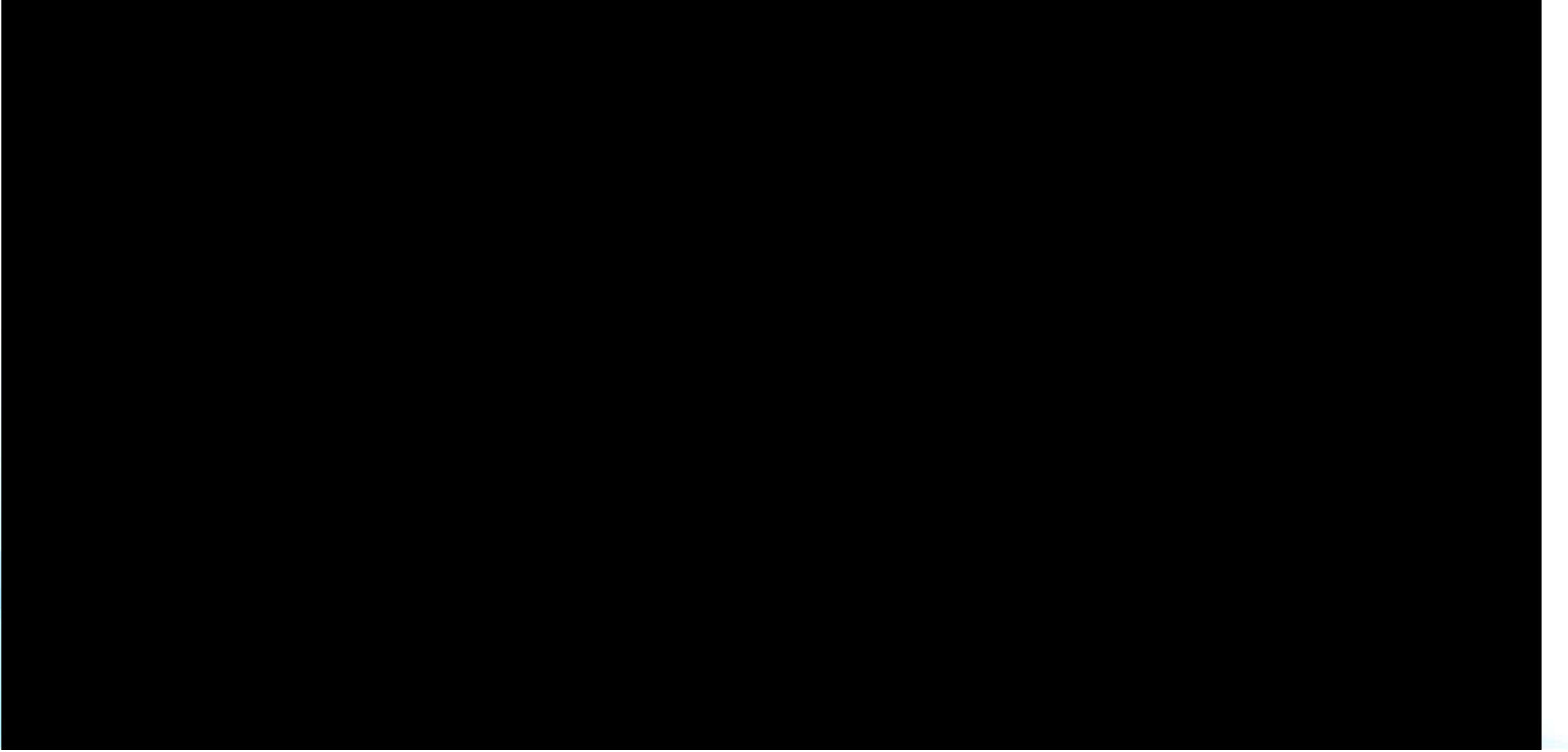

ÇİFT ANADAL VE YANDAL PROGRAMLARI

3. yarıyıldan itibaren bu başvurulmak istenilen bölüm başkanlığına başvuru tarihleri takip edilerek müracaat edilebilir.

Yandal Programı: Bir diploma programına kayıtlı öğrencinin öngörülen şartları taşıması kaydıyla, başka bir diploma programı kapsamında belirli bir konuya yönelik sınırlı sayıda dersi almak suretiyle diploma yerine geçmeyen bir belge alabilmelerini sağlayan programdır. Bu programa başvurabilmek için en az için 2,50 ortalama sahibi olmak gerekir. Ayrıca yandal programına başvurabilmek için öğrencinin başvurduğu yarıyla kadar anadal diploma programında aldığı tüm dersleri başarıyla geçmiş olması gerekmektedir.

Çift Anadal Programı (ÇAP): Bir diploma programına kayıtlı öğrencinin öngörülen şartları taşıması kaydıyla, başka bir diploma programına da eş zamanlı olarak kayıt olmasıdır. Bunun için en az 3,00 ortalama sahibi olmak gerekmektedir. Çift anadal programına başvurabilmek için öğrencinin başvurduğu yarıyla kadar anadal diploma programında aldığı tüm dersleri başarıyla geçmiş olması gerekmektedir.

İLAHİYAT FAKÜLTESİ

2025-2026 Akademik Yılı Oryantasyon Programı

Çift Anadal Programı (ÇAP)

Lisans öğrencileri ikinci anadal programına en erken üçüncü, en geç beşinci yarıyıl başında; önlisans öğrencileri ise ikinci anadal programına en erken ikinci, en geç üçüncü yarıyılın başında başvuru yapar.

Çift anadal diploma programına başvurabilmesi için öğrencinin başvurduğu yarıyıla kadar anadal diploma programında aldığı tüm dersleri başarıyla tamamlaması gerekir.

Başvuru anında anadal diploma programındaki genel not ortalaması 4.00 üzerinden en az 3.00 olan ve anadal diploma programının ilgili sınıfında başarı sıralaması itibarıyla en üst %20'sinde bulunan öğrenciler çift anadal diploma programına başvurabilirler.

Anadal diploma programındaki genel not ortalaması 4.00 üzerinden en az 3.00 ve üzeri olan ancak anadal diploma programının ilgili sınıfında başarı sıralaması itibarıyla en üst %20'sinde yer almayan öğrencilerden çift anadal yapılacak programın ilgili yıldaki ÖSYS/YKS taban puanından az olmamak üzere puana sahip olanlar da çift anadal programına başvurabilirler.

Program	Başvuru Yapabilecek Program (A)	Güz Dönemi Toplam Kontenjan	Bahar Dönemi Toplam Kontenjan	Çift Anadal (ÇAP) Yapılacak Programlar (B)	2025-2026 Akademik Yılı Güz Dönemi ÇAP Kontenjanı	2025-2026 Akademik Yılı Bahar Dönemi ÇAP Kontenjanı
"A" sütunundaki programların öğrencileri "B" sütunundaki programlara Çift Anadal (ÇAP) başvurusu yapabilir.						
	İslami İlimler (Lisans)	19	19	Bilgisayar Programcılığı (Önlisans)	1	1
				İşletme Yönetimi (Önlisans)	1	1
				Turizm ve Otel İşletmeciliği (Önlisans)	1	1
				Felsefe (Lisans)	10	10
				Sosyoloji (Lisans)	1	1
				Tarih (Lisans)	1	1
				İktisat (Lisans)	1	1
				İşletme (Lisans)	1	1
				Siyaset Bilimi ve Kamu Yönetimi (Lisans)	2	2

2025 - 2026
Akademik Yılı
Güz Dönemi
Çift Anadal (ÇAP)
Yandal
Başvuru Kılavuzu

Bartın Üniversitesinde (BARÜ) geliştirilen yapay zekâ tabanlı akıllı sohbet asistanı “BARÜ-ebilge” ile kullanıcılar bilgiye daha kolay ve hızlı bir şekilde erişebiliyor. Bartın Üniversitesi’nde (BARÜ) nitelikli eğitim-öğretim ve araştırma-geliştirme çalışmalarının yanı sıra gelişen yeni teknolojiler ışığında dijitalleşme adımlarına hız kesmeden devam ediliyor. Bu kapsamda BARÜ Kütüphane ve Dokümantasyon Daire Başkanlığı tarafından Bilgi İşlem Daire Başkanlığı iş birliğinde İletişim Koordinatörlüğünün destekleriyle birçok alanda kullanılan yapay zekânın bilimsel süreçlere entegrasyonu sağlanarak akıllı sohbet asistanı “BARÜ-ebilge” uygulaması geliştirildi. BARÜ’nün ihtisaslaşma alanı olan ‘Akıllı Lojistik ve Bütünleşik Bölge Uygulamaları’ kapsamındaki çalışmalarını da içeren akıllı sohbet asistanı, ilk etapta BARÜ’ye bu sene kayıt yaptıracak öğrencilere yardımcı olmak üzere kullanıcıların deneyimine sunuldu.

ebilge.bartin.edu.tr

BARÜ’DE AKILLI SOHBET ASİSTANI “ebilge” YAYINDA



BİLİŞİM HİZMETLERİ

Yeni kayıt öğrencilerimizin kurumsal e-posta hesapları açılmış olup kullanıcı adları ve geçici parolaları aşağıdaki gibidir;

Kullanıcı Adı : öğrencino@ogrenci.bartın.edu.tr

(örnek kullanıcı adı 24000000000@ogrenci.bartın.edu.tr gibidir.)

Geçici Parola: Örneğin T.C. kimlik numarası 12345678910 olan öğrencinin geçici parolası 12345678910Baru şeklindedir.

Sisteme giriş yaptıktan sonra şifrenizi yenileyiniz ve güncel olarak kullandığınız cep telefon numaranızı sisteme kaydediniz.

Şifrenizi unuttuysanız www.office.com adresi kullanıcı giriş ekranından “ŞİFREMİ UNUTTUM” adımlarını takip ederek yapabilirsiniz. Sistemde güncel numaranız kayıtlı değil ise bim@bartin.edu.tr adresine Ad Soyad ve öğrenci numaranızı “Numara değişikliği” talebi ile mail yoluyla iletebilirsiniz.

Detaylı Office 365 kurulum aşamaları için <https://bim.bartın.edu.tr/> adresini ziyaret ediniz.

OFFICE 365



BİLİŞİM HİZMETLERİ

Öğrencilerimiz WiFi ağını (internet) aktif olarak kullanabilir.
Kullanıcı adları ve geçici parolaları aşağıdaki gibidir;

Kullanıcı Adı: öğrencino (örnek kullanıcı adı 24000000000 gibidir.)

Şifre: “Yeni Parola Al” seçeneğinden ilerlemeniz gerekmektedir.



ÜBYS

ÜNİVERSİTE
BİLGİ YÖNETİM SİSTEMİ

UBYS 'ye <https://ubys.bartın.edu.tr/> adresinden giriş yapabilirsiniz.
Kullanıcı adları ve geçici parolaları aşağıdaki gibidir;

Kullanıcı Adı: öğrencinumarası (24000000000 şeklindedir)

Şifre: Öğrenci işlerinden UBYS şifrenizi temin edebilirsiniz.
UBYS sistemine **e-Devlet** aracılığı ile giriş yapabilirsiniz.

ENERJİ VERİMLİLİĞİ NEDİR?

Yaşam standardında, kalitede ve miktarda düşüğe yol açmadan enerji tüketiminin azaltılmasıdır.



ENERJİ TASARRUFU NEDİR?

Bir enerji hizmetinin daha az kullanılarak enerji tüketimini azaltma çabasıdır.

Odanın ışıklarını kapatmak
ENERJİ TASARRUFU,
verimli led ışıklar kullanmak
ENERJİ VERİMLİLİĞİ 'dir.



ENERJİ VERİMLİLİĞİ İLE SAĞLANACAK AVANTAJLAR

Doğa ve çevre büyük ölçüde korunur.
Küresel ısınma önlenir.
İsraf engellenerek maliyetler düşürülür.
Kullanıcılar "duyarlı tüketici" olur.
Gelecek nesillere daha yaşanılır bir dünya bırakılır.



2023/15 sayılı Cumhurbaşkanı Genelgesi uyarınca Üniversitemizde 2030 yılı sonuna kadar asgari %30 enerji tasarrufu sağlanması gerekmektedir. Bu kapsamda Üniversitemizde ISO 50001 Enerji Yönetim Sistemi Belgesi alınmasına yönelik süreç başlatılmış olup tüm öğrencilere farkındalık eğitimleri verilmesi istenmektedir.

Sevgili Öğrenciler, Üniversitemizin hem %30 enerji tasarrufu hedefine ulaşabilmesi hem de belgelendirme sürecinin tamamlanması için aşağıda yer alan enerji verimliliği önlemlerine dikkat edilmesi hususunda gerekli hassasiyeti göstermenizi beklemekteyiz.

- Bilgisayar ve projeksiyonu kullanıldıktan sonra lütfen kapatınız.
- Kışın ısı kaybının yaşanmaması için pencereleri kapalı konumda tutunuz.
- Lavabolarda boşa akan muslukları kapalı konumda tutunuz.
- Sınıflarda gereksiz yanan lambaları söndürünüz.
- Hem sağlık hem de enerji verimliliği için asansör yerine merdivenleri tercih ediniz.

SU VERİMLİLİĞİ

Su verimliliği, sağlıklı ve kaliteli yaşam standartlarının korunması ve gelecek nesillere gururlu bir miras bırakabilmek adına su kaynaklarımızda sıfır kayıp ilkesiyle, «aynı faydanın daha az su ile sağlanması» veya «aynı miktar su ile daha fazla fayda sağlanması» demektir.

Su Verimliliği Avantajları:

- Su kaynaklarının tükenmesini önler.
- Tüketilen enerji miktarı azalır.
- Doğal ekosistemlerin korunmasını sağlar.
- Kuraklık ve su kıtlığı riskini azalır.

*Su Vatandır
Su Medeniyettir
Su Geleceğimizdir*



İLAHİYAT FAKÜLTESİ

2025-2026 Akademik Yılı Oryantasyon Programı

Cumhurbaşkanlığının 2023/9 Sayılı Genelgesi ve “Ulusal Su Verimliliği” kapsamında Üniversitemizde uygulanacak tedbirler neticesinde binalarda su kullanımlarında %25 tasarruf sağlanması gerekmektedir. Bu kapsamda Üniversitemizde %25 tasarruf hedefine ulaşılabilmesi için tüm öğrencilere farkındalık eğitimleri verilmesi istenmektedir.

Sevgili Öğrenciler, Üniversitemizin %25 su tasarrufu hedefine ulaşabilmesi için sizlerden hassasiyet göstermenizi bekliyoruz.

* Sınıfta, tuvalette ve diğer alanlarda suyun gereksiz yere akmasına lütfen özen gösteriniz.

* Musluklar veya borularda su sızıntıları fark edildiğinde birim yönetimine lütfen hemen bildiriniz.

SIFIR ATIK PROJESİ

SIFIR ATIK NEDİR?

İsrafın önlenmesini, kaynakların daha verimli kullanılmasını, oluşan atığın miktarının azaltılmasını, etkin toplama sisteminin kurulmasını, atıkların geri dönüştürülmesini kapsayan atık önleme yaklaşımı olarak tanımlanan bir hedeftir.

SIFIR ATIK İLE SAĞLANACAK AVANTAJLAR

- Temiz ortam kaynaklı olarak performansın artması,
- İsrafın önüne geçildiğinden maliyetlerin azaltılması,
- Çevresel risklerin azalmasının sağlanması,
- Çevre koruma bilincinin kurum bünyesinde gelişmesine katkı sağlandığından çalışanların “duyarlı tüketici” duygusuna sahip olmasının sağlanması,
- Ulusal ve uluslararası pazarlarda kurumun “Çevreci” sıfatına sahip olmasının sağlanması, bu sayede saygınlığının arttırılmasıdır.

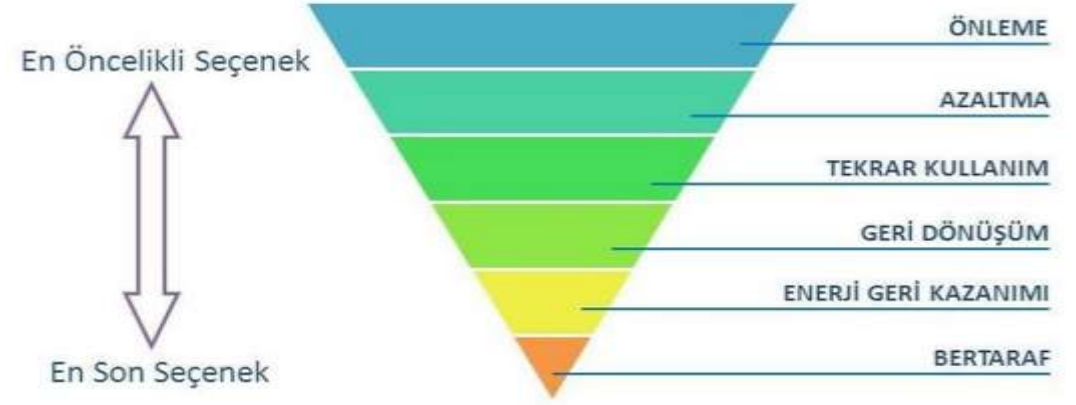

1 TON ATIK KÂĞIDIN GERİ KAZANIMI İLE

- 17 ağacın kesilmesi önlenir,
- 177 kg sera gazı engellenir,
- 4.100 Kwh enerji tasarrufu sağlanır
- 2,5 m³ atık depolama alanından tasarruf sağlanır.

SIFIR ATIK PROJESİ

Bartın Üniversitesinde 2018 – 2024 yılları arasında uygulamaya konan Atık Yönetim Sistemi sayesinde:

17.000 kilogramlık sera gazı salınımı önlendi,
1.400 adet ağaç kesilmekten kurtarıldı,
750 varil petrolün enerji olarak kullanılmasının önüne geçildi,
600.000 kwh enerji tüketimi önlendi.

SEVGİLİ ÖĞRENCİLER;

Atıkları çöpe göndermeyin, geri dönüşüme gönderin.
Her şeyi çöp olarak görmeyin... geri dönüştürün!
Geri dönüşümü reddetmeyin, dünyaya karşı gelmeyin.
Kirliliğin yanında değil, geri dönüşümün yanında olun.
En güzel miras temiz çevre ve geri dönüşümlerle olur.



SIFIR ATIK

Fakültemizin de içinde bulunduğu Kutlubey Yerleşkesi, Sıfır Atık Yönetmeliği kapsamında sağlıklı, temiz, sürdürülebilir ve güvenli bir çevreden hareketle kurduğu Sıfır Atık Yönetim Sistemi ile Çevre, Şehircilik ve İklim Değişikliği Bakanlığından “Sıfır Atık Temel Seviye Belgesi” alan yükseköğretim kurumlarından biri olmayı başarmıştır.

İLAHİYAT FAKÜLTESİ 2025-2026 Akademik Yılı Oryantasyon Programı



BAĞIMLILIKLA MÜCADELE

EKRANA DEĞİL HAYATA BAĞLAN

TEKNOLOJİ KULLANIMINI
SAKLAMAK İÇİN
YALANLAR SÖYLENİR.

KONTROL ORTADAN KALKAR
VE KONTROL ÇABALARI
BAŞARISIZ OLUR.

TEKNOLOJİYE
ULAŞILMADIĞINDA
HUZURSUZLUK OLUŞUR.

HER GEÇEN GÜN
KULLANIM ARTAR.

SORUMLULUKLAR YERİNE
GETİRİLMEMEYE BAŞLANIR.

ZİHİNSEL, FİZİKSEL, SOSYAL
PROBLEMLER YAŞANIR.

SAĞLIKLI YAŞAM PİRAMİTİ

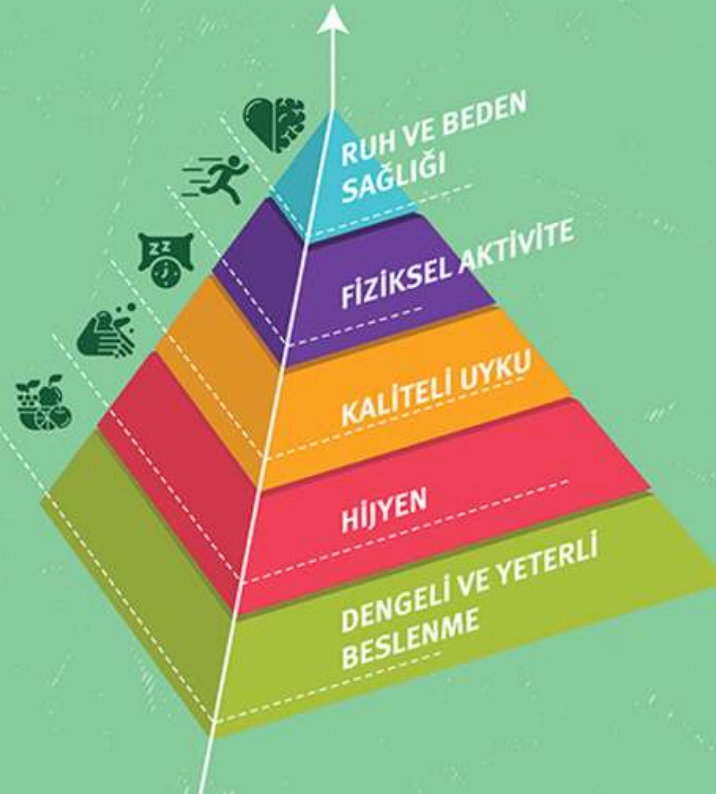

MADDE BAĞIMLILIĞINI ÖNLERSEK NELER KAZANIRIZ?

Trafik kazaları başta olmak üzere
suç olaylarında azalmalar görülür.



Madde kullanımına bağlı oluşabilecek
hastalıklar, sakatlıklar ve ölüme yol açan
sağlık sorunları önlenir.



Şiddetten ve cezai durumlardan uzak
durarak daha sağlıklı, işlevsel bir hayata
sahip olmamızı sağlar.



Öz denetimini sağlayan, gerektiğinde "hayır"
diyebilen, kendisine ve çevresine değer veren
bireyler yetişir.



Madde kullanımı nedeniyle oluşabilecek
maddi kayıpların önüne geçilir.



ÖNLİSANS VE LİSANS EĞİTİM ÖĞRETİM VE SINAV YÖNETMELİĞİ

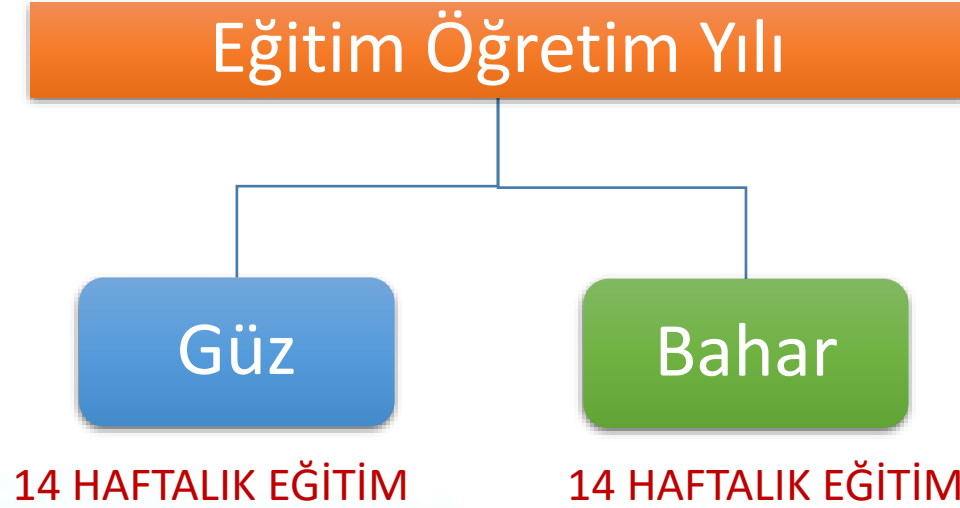

Harf Notu	Katsayısı	Başarı Derecesi
AA	4,00	Pekiyi
BA	3,50	İyi-Pekiyi
BB	3,00	İyi
CB	2,50	Orta-İyi
CC	2,00	Orta
DC	1,50	Zayıf- Orta
DD	1,00	Zayıf
FF	0,00	Başarısız

- * Lisans eğitimini en fazla 7 yıl (14 dönem) içinde bitirilir.
- * Toplam 240 krediyi tamamlamak zorunludur.
- * Derslerin en az %70 ine devam zorunludur.
- * Genel not ortalamasının en az 2,00 olması ve tüm derslerden en az DD notu alması gerekir.

ÖĞRENCİ DANIŞMANLIKLARI ve DERSLER

Danışman, öğrencinin devam ettiği programdaki başarı durumu ve derslerin program içindeki dağılımını dikkate alarak öğrencinin alması gereken zorunlu ve seçmeli dersler hakkında öğrenciye önerilerde bulunur ve öğrencinin ders kaydını onaylar.

Ders kaydı danışmanın onayı ile tamamlanır.

Ders kayıt belgelerinin, kayıt süresi içinde ilgili yerlere teslim edilmesi gerekir.

Dersler; zorunlu ve seçmeli olarak iki gruba ayrılır. Öğrencinin almak zorunda olduğu dersler zorunlu, seçerek almak zorunda olduğu dersler seçmeli ders olarak adlandırılır. Öğrenci, programda yer alan tüm zorunlu dersler ile öngörülen seçmeli derslerden gerekli sayıda almak ve başarılı olmakla yükümlüdür. Seçmeli dersten başarısız olan öğrenci başka bir seçmeli ders alabilir.

ERASMUS, FARABİ VE MEVLANA DEĞİŞİM PROGRAMLARI

Erasmus Programı: Avrupa'daki yüksek öğretim kurumlarının birbirleri ile çok yönlü işbirliği yapmalarını teşvik etmeye yönelik bir Avrupa Birliği programıdır. Yüksek öğretim kurumlarının birbirleri ile ortak projeler üretip hayata geçirmeleri, kısa süreli öğrenci ve akademik personel değişimi yapabilmeleri için hibe niteliğinde karşılıksız mali destek sağlamaktadır. İsmi, değişik Avrupa ülkelerinde hem öğrenci, hem de akademisyen olarak bulunmuş olmasından dolayı Rönesans Hümanizminin önemli temsilcilerinden biri olan Hollandalı bilim adamı Erasmus'tan (1469–1536) almıştır.

Mevlana Değişim Programı: Yurtiçinde eğitim veren yükseköğretim kurumları ile yurtdışında eğitim veren yükseköğretim kurumları arasında öğrenci ve öğretim elemanı değişimini gerçekleştirmeyi amaçlayan bir programdır. 23 Ağustos 2011 tarih ve 28034 sayılı Resmi Gazete'de yayımlanan Yönetmelik ile birlikte yurt dışındaki yükseköğretim kurumları ile ülkemizdeki yükseköğretim kurumları arasında öğrenci ve öğretim elemanı değişiminin önü açılmıştır. Değişim programına katılmak isteyen öğrenciler en az bir en fazla iki yarıyıl eğitim için; öğretim elemanları ise en az 1 hafta en fazla 3 ay süreyle dünyadaki yükseköğretim kurumlarında ders vermek üzere programdan faydalanabilirler. Benzer şekilde dünyanın bütün bölgelerinden de öğrenci ve öğretim elemanları Türkiye'deki yükseköğretim kurumlarına program kapsamında gelerek eğitim-öğretim faaliyetlerine katılabilirler.

Farabi Değişim Programı: Kısaca "Farabi Değişim Programı" olarak adlandırılan Yükseköğretim Kurumları Arasında Öğrenci ve Öğretim Üyesi Değişim Programı, üniversite ve yüksek teknoloji enstitüleri bünyesinde ön lisans, lisans, yüksek lisans ve doktora düzeyinde eğitim-öğretim yapan yükseköğretim kurumları arasında öğrenci ve öğretim üyesi değişim programıdır. Farabi Değişim Programı, öğrenci veya öğretim üyelerinin bir veya iki yarıyıl süresince kendi kurumlarının dışında bir yükseköğretim kurumunda eğitim ve öğretim faaliyetlerine devam etmelerini amaçlamaktadır. Farabi Değişim Programının uygulanmasına ilişkin ilkeler, Yönetmelik ve Esas ve Usuller tarafından ayrıntılarıyla belirlenmiştir.

EĞİTİM-ÖĞRETİM SÜRESİ

Bartın Üniversitesi İlahiyat Fakültesi, İlahiyat Programı 8 yarıyıldan oluşan 4 yıllık bir lisans programıdır. Lisans eğitim sürecinden önce 2 yarıyıldan oluşan zorunlu Arapça hazırlık sınıfı uygulanmakta; öğrenci başarılı olduğu takdirde lisans programına devam edebilmektedir.

DERS KAYIT İŞLEMİ

YENİ KAYIT: Öğrenci kaydolduğu birimin eğitim-öğretim planında yer alan ilgili yarıyıllardaki derslerin tamamını alır.

KAYIT YENİLEME: Ara sınıf öğrencileri, her yarıyılın başlamasından önce, akademik takvimde belirtilen sürelerde danışman öğretim elemanının denetiminde alacağı dersleri belirler. Öğrenci yarıyıl başında öncelikle başarısız olduğu dersleri almak zorundadır.

Seçmeli dersin başarısızlığı nedeniyle yeniden alma durumuna düşen öğrenci bu dersin yerine bölümce uygun görülen başka bir seçmeli dersi alabilir.

KAYIT DONDURMA İŞLEMİ

Yarıyılın ilk dört haftası içinde başvurulması halinde, öğrenci kayıt dondurma isteğini yazılı olarak öğrenim gördüğü akademik birime bildirir. Kayıt dondurma talebinde bulunan öğrenci kayıt dondurma nedenine göre bağlı bulunduğu akademik birimin yönetim kurulu kararı ile bir veya iki yarıyıl kaydını dondurabilir. Öğrencinin haklı ve geçerli nedeni devam ediyorsa ilgili yönetim kurulunca kaydı tekrar dondurulabilir. Ancak kayıt dondurma süresi toplam olarak lisans programlarında dört yarıyılı aşamaz. Bu süreler, azami öğretim süresine dahil edilmez.

DERSLERE DEVAM

Arapça Hazırlık Sınıfı'nda derslere devam zorunludur. Öğrenciler, Arapça Hazırlık Sınıfı Eğitiminde belirtilen derslerin her birinin en az % 85'ine devam etmekle yükümlüdür. Hazırlık Sınıfı kapsamında alınan derslerin en az birinden devam şartını yerine getirmeyen öğrenciler başarısız sayılırlar.

Arapça hazırlık sınıfı sonrası **lisans eğitimi derslerinin** de en az **%70**'ine devam etmek zorunludur.

KİSMİ ZAMANLI ÖĞRENCİ

Öğrencilerimizin kişisel ilgi ve yetenekleri doğrultusunda; okul dönemlerindeki boş zamanlarını değerlendirerek sosyal güvence altında çalışmalarını sağlamak, iş disiplini edinmiş üretken bireyler olarak yetişmelerine katkıda bulunmak, diğer taraftan da öğrenim giderlerini karşılamaya çalışan öğrencilerimizin aylık gelirlerine katkıda bulunmalarını sağlama amacı güden bir program olan **Kısmi Zamanlı Öğrenci** başvuruları,

15 Eylül 2025 Pazartesi günü başlayıp **08 Ekim 2025 Çarşamba günü saat 23.59'da sona erecektir.**

Başvurular online olarak yapılacaktır. Başvuru yapmak isteyen öğrencilerin başvuru formunu doldurarak istenen belgeleri eksiksiz yüklemeleri gerekmekte olup kontenjan listesinde yer alan Üniversitemiz birimlerinden yalnızca birine müracaat edebileceklerdir.

Kısmi Zamanlı Çalışma Programı



FAALİYETLERİMİZ

Fakültemizden TÜBİTAK 2209-A Projelerinde Büyük Başarı

2209-A Üniversite Öğrencileri Araştırma Destekleme Programı'na 33 proje ile başvuru yapmış olan Fakültemizin 16 projesi destek almaya hak kazanmıştır. Böylece destek almaya hak kazanan İlahiyat ve İslami ilimler fakülteleri arasında 6. sırada yer almıştır.



Bartın Üniversitesi İslami İlimler Fakültemiz TÜBİTAK 2209-A kapsamında 16 projeye desteklenmeye hak kazanmış ve tüm İlahiyat Fakülteleri ve İslami İlimler Fakülteri arasında 6. sırada yer almıştır.

Projeleri kabul edilen öğrencilerimizi ve bu projelere rehberlik eden değerli danışman hocalarımızı kutlar, başarılarının devamını dileriz.

FAALİYETLERİMİZ

Dr. Öğr. Üyesi Ali DURMUŞ danışmanlığında lisans öğrencimiz Fatma ÖZMEN yöneticiliğinde gerçekleşen sosyal sorumluluk projesi dahilinde ilimizde bulunan "Tuzcular Köyü Manavoğlu Mahalle Camii"nin duvarlarına hat sanatıyla yazılar nakşedildi.

2025-2026 Akademik Yılı Oryantasyon Programı

Öğrencilerimizden "Kur'an'dan Duvarlara: İbadethanelerimizi Hat Sanatıyla Süslüyoruz" adlı sosyal sorumluluk projesi



Dr. Öğr. Üyesi Ali DURMUŞ danışmanlığında lisans öğrencimiz Fatma ÖZMEN yöneticiliğinde gerçekleşen sosyal sorumluluk projesi dahilinde ilimizde bulunan "Tuzcular Köyü Manavoğlu Mahalle Camii"nin duvarlarına hat sanatıyla yazılar nakşedildi. Projeye katılım gösteren öğrencilerimizi tebrik ediyoruz.



FAALİYETLERİMİZ

ÖĞRENCİ KULÜPLERİMİZ

- ✓ **Doç. Dr. Muhammed YAMAÇ**'ın akademik danışmanlığındaki **İnsani Değer ve Medeniyetler Kulübü**'ne fakültemiz 2A şubesinde **Zeynep Aksanur AYDIN** başkanlık etmektedir.
- ✓ **Doç. Dr. Ümmühan ARK**'ın akademik danışmanlığındaki **Yeniler Kulübü**'ne Siyaset Bilimi ve Kamu Yönetimi 3. sınıf öğrencisi **Metin ÖZDEMİROĞLU** başkanlık etmektedir.
- ✓ **Doç. Dr. Mahmud Kaddum**'un akademik danışmanlığındaki **Arapça Kulübü**'ne fakültemiz öğrencilerinden **Ayşe BOZKAYA** başkanlık etmektedir.
- ✓ **Dr. Öğr. Ü. Nihal İŞBİLEN**'in akademik danışmanlığındaki **Geçerken Kulübü**'ne fakültemiz 4B şubesinde **Ferdi Demircan** başkanlık etmektedir.
- ✓ **Dr. Öğr. Ü. Murat MİRZAOĞLU**'nun akademik danışmanlığındaki **İdeal Gençlik Kulübü**'ne fakültemiz 4. sınıf öğrencilerinden **Öznur Gültekin** başkanlık etmektedir.

KULÜP FAALİYETLERİMİZ

Danışmanlığını Dekan Yardımcımız Dr. Öğr. Üyesi Nihal İŞBİLEN'in yaptığı Geçerken kulübü olarak birlik ve beraberlik ruhuyla gerçekleştirdiği kermesten görüntüler



BARU

BARTIN ÜNİVERSİTESİ

FAALİYETLERİMİZ

Fakültemiz tarafından düzenlenen piknikten görüntüler

İLAHİYAT FAKÜLTESİ

2025-2026 Akademik Yılı Oryantasyon Programı



FAALİYETLERİMİZ

Dr. Öğr. Üyesi Murat Mirzaoğlu, Bartın Müftülüğünce “8 Mart Dünya Kadınlar Günü” münasebetiyle düzenlenen programda “Savaş, Göç ve Kadın” temalı bir konferans gerçekleştirdi.



FAALİYETLERİMİZ

Fakültemiz Mezunlarla İletişim ve Kariyer Temsilciliği Komisyonu tarafından Doç. Dr. Ümmühan ARK moderatörlüğünde gerçekleştirilen “YLSY Burs Programı ve Yurtdışında Eğitim” başlıklı bilgilendirme etkinliği 22.05.2025 tarihinde saat 12.00-13.00 arasında Mehmet Akif Ersoy Derslikler Binasında EDZ-10 numaralı derslikte gerçekleştirildi. Programa fakültemiz öğretim üyelerinden Dr. Öğr. Üyesi Ayşe ÇAMUR ve Dr. Öğr. Üyesi Muhammet SAYGI davet edildi. Hocalarımızın akademik kariyerine yurt dışında devam etmeyi hedefleyen öğrencilerimiz için yol gösterici ve teşvik edici nitelikte bazı aydınlatıcı bilgiler verdi.



FAALİYETLERİMİZ

Dekan yardımcımız Doç. Dr. Muhammed YAMAÇ, Diyanet İşleri Başkanlığı tarafından Manevi Rehber ve Danışmanlara yönelik düzenlenen "Gençlik Hizmetleri Eğitimi" kapsamında "**Gençlerle Etkili İletişim Teknikleri ve Liderlik Becerileri**" başlıklı seminer verdi.



FAALİYETLERİMİZ

Öğr. Gör. Muhammed TÜRE, K.Y.K. Mehmet Rifat Efendi Erkek Öğrenci Yurdu'nda gençlerle hasbihal etkinlikleri kapsamında "Türkiye'deki Gençliğin Kudüs ve Filistin'e Bakışı ve Yaklaşımı" konulu etkinliğe konuşmacı olarak katıldı.



Doç. Dr. Mahmud Kaddum'un akademik danışmanlığını yürüttüğü **Arapça Kulübü** 12 Mayıs 2025'te hazırlık sınıfları öğrencilerine yönelik "**Arapça Bilgi Yarışması**" etkinliği gerçekleştirdi.



Doç. Dr. Kamil ÇOŞTU tarafından 12.06.2025'te MEB Öğretmen Yeterlikleri ve Kalite Geliştirme Daire Başkanı Mehmet ARSLAN'ın katılımıyla “**Millî Eğitim Akademisi ve Öğretmenlik Mesleği**” başlıklı seminer gerçekleştirildi.

BARTIN ÜNİVERSİTESİ
2008

SEMİNER

İLAHİYAT FAKÜLTESİ

MILLÎ EĞİTİM AKADEMİSİ
ÖĞRETMENLİK MESLEĞİ

15:30 | 12.06.2025 (Perşembe)

zoom 985 5443 0578 Parola: 414389

Moderatör
Doç. Dr. Kamil ÇOŞTU
Bartın Üniversitesi İlahiyat
Fakültesi Öğretim Üyesi

Mehmet ARSLAN
MEB Öğretmen Yeterlikleri ve Kalite
Geliştirme Daire Başkanı

FAALİYETLERİMİZ

Dr. Öğr. Üyesi Nihal İşbilen, alanında uzman konuklarla Diyanet TV’de yayınlanan; dinin insan hayatındaki etki ve boyutlarının konuşulduğu, insanın iç dünyasına doğru bir yürüyüşün gerçekleştirildiği “Din ve Psikoloji” programına “Bağımlılık Psikolojisi” konusu ile konuk oldu.



FAALİYETLERİMİZ

Akdeniz Üniversitesi İlahiyat Fakültesi Tefsir Anabilim Dalı öğretim üyesi Prof. Dr. Yasin PIŞGIN, "Hz. Peygamber'i Yeniden Düşünmek" başlıklı bir konferans verdi.



FAALİYETLERİMİZ

Dr. Öğr. Üyesi Saeyd Rashed Hasan CHOWDURY Hindistanın Kerala eyaletindeki Darul Huda İslami Üniversitesi'nin Malik Deenar İslami Akademisi tarafından düzenlenen 'Halifeliğin Çöküşü ve İslam Dünyasına Etkileri' konulu Akademik Konferansa konuk konuşmacı olarak katıldı.



FAALİYETLERİMİZ

Mezuniyet töreni



TEŞEKKÜRLER