

**BAŖU**

BARTIN ÜNİVERSİTESİ

**PERSONEL DAİRE BAŞKANLIĞI  
BİRİM TANITIM SUNUMU**

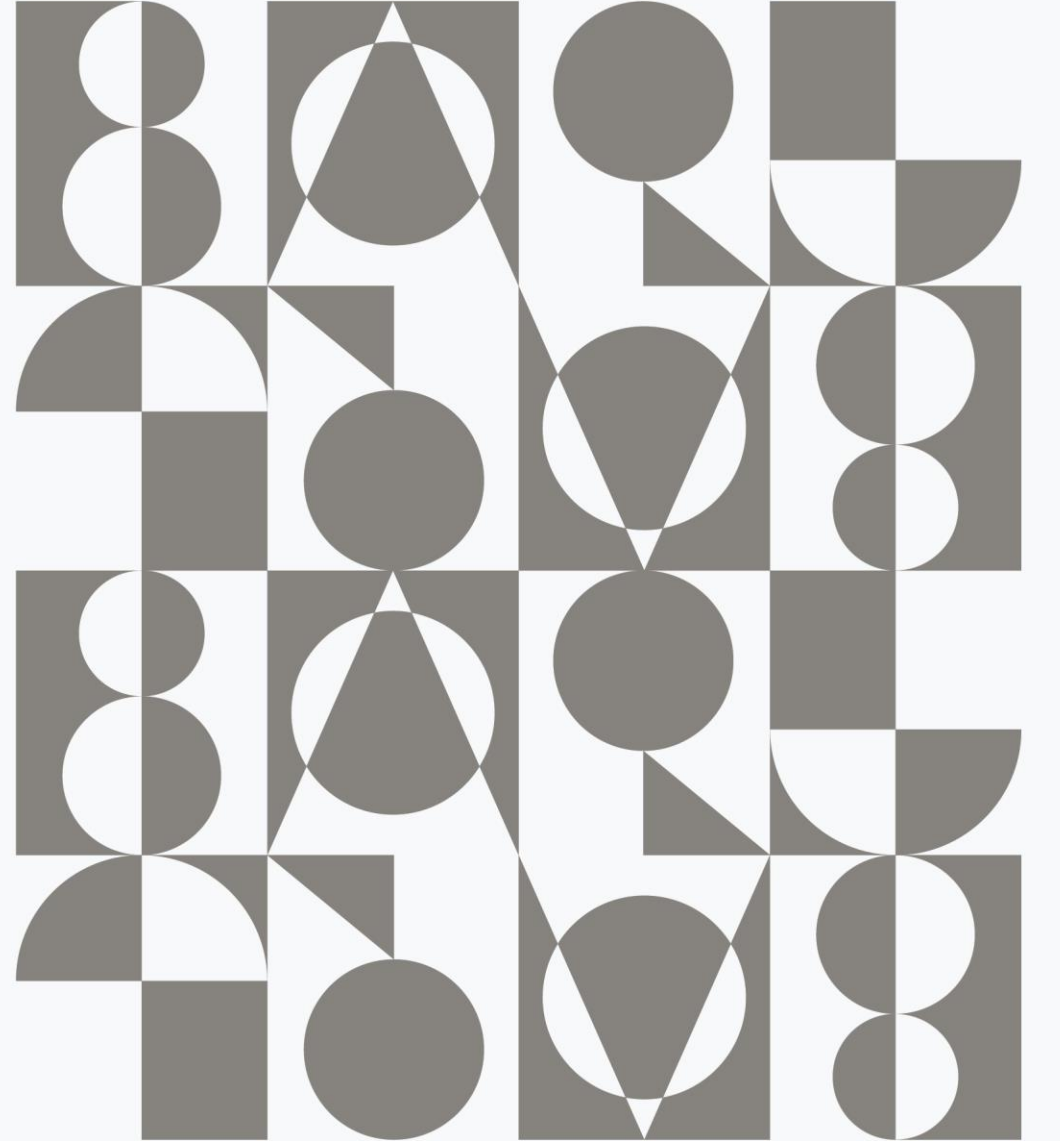

# SUNUM PLANI

## SUNUM PLANI:

- ✓ Misyonumuz, Vizyonumuz ve GZFT Analizi
- ✓ Teşkilat Şeması, Görevli Personel ve Üniversitelerle Kıyaslama
- ✓ Akademik İnsan Kaynağına Dair İstatistikler
- ✓ İdari İnsan Kaynağına Dair İstatistikler
- ✓ Disiplin, Sendika ve Hizmet içi Eğitime Dair İstatistikler
- ✓ Kalite Süreci Kapsamında Yapılan Çalışmalar
- ✓ Devam Eden veya Tamamlanan Diğer Faaliyetler
- ✓ Web Sayfasında Yapılan Yenilikler
- ✓ Gelecek Dönem Hedefleri





# MİSYON VE VİZYON

## MİSYONUMUZ

Üniversitenin insan gücü planlamasında en iyi teknolojiyi kullanarak, bilimsel veriler ışığında personel politikasını belirlemek, personel sisteminin geliştirilmesi ile ilgili önerilerde bulunmaktır.

## VİZYONUMUZ

İnsan gücü planlaması ve personel politikaları ile ilgili çalışmalar yapmak suretiyle, süratli, doğru, verimli, düzenli, uyumlu ve koordineli hizmet sunarak **"ÖNCE İNSAN"** odaklı bir anlayışla çalışmayı amaçlanmaktadır.



# GZFT ANALİZİ

## GÜÇLÜ YÖNLER:

- ✓ Personelimizin yeterli düzeyde kurumsal kültür ve kalite bilincine sahip olması ve kendisini bu yönde geliştirmeye istekli ve açık olması,
- ✓ Personelimizin üniversitemizin üst düzey kurum ve birim amirleriyle iş ve sorunlar hakkında birebir görüşebilmesi,
- ✓ Personelimizin başkanlığımızda yürütülen her türlü iş ve işlemler hakkında bilgi sahibi olması ve hızlı çözüm üretmesi,
- ✓ Personelimizin istekli, özverili, fedakâr, genç, öğrenmeye ve teknolojik yeniliğe açık olması,
- ✓ Kurum personeli ile ilgili hizmetlerin zamanında verilebilmesi.



# GZFT ANALİZİ

## ZAYIF YÖNLER:

- ✓ Üniversitemizin sürdürülebilir gelişimine karşı personel ihtiyacının süreklilik arz etmesi

## FIRSATLAR:

- ✓ Rektörlüğümüzün teknolojik gelişmelere açık olması ve bu konudaki taleplere sıcak bakması,
- ✓ Kurum içi birimler ve diğer kamu kurum ve kuruluşlarıyla iyi iş ilişkilerinin kurulmuş olması,
- ✓ Teknolojiyi tanıyan ve teknolojiden yararlanmaya hevesli genç kadromuzun olması.



# GZFT ANALİZİ

## TEHDİTLER:

- ✓ Yetiştirilmiş olan idari personelin tayin talebinde bulunup naklen geçiş yapması,
- ✓ KPSS ve naklen alım usulüyle yapılacak idari personel alımlarıyla ilgili verilen kontenjanların azalması.

# TEŐKİLAT ŐEMASI

## BARTIN ÜNİVERSİTESİ PERSONEL DAİRE BAŐKANLIĐI TEŐKİLAT ŐEMASI

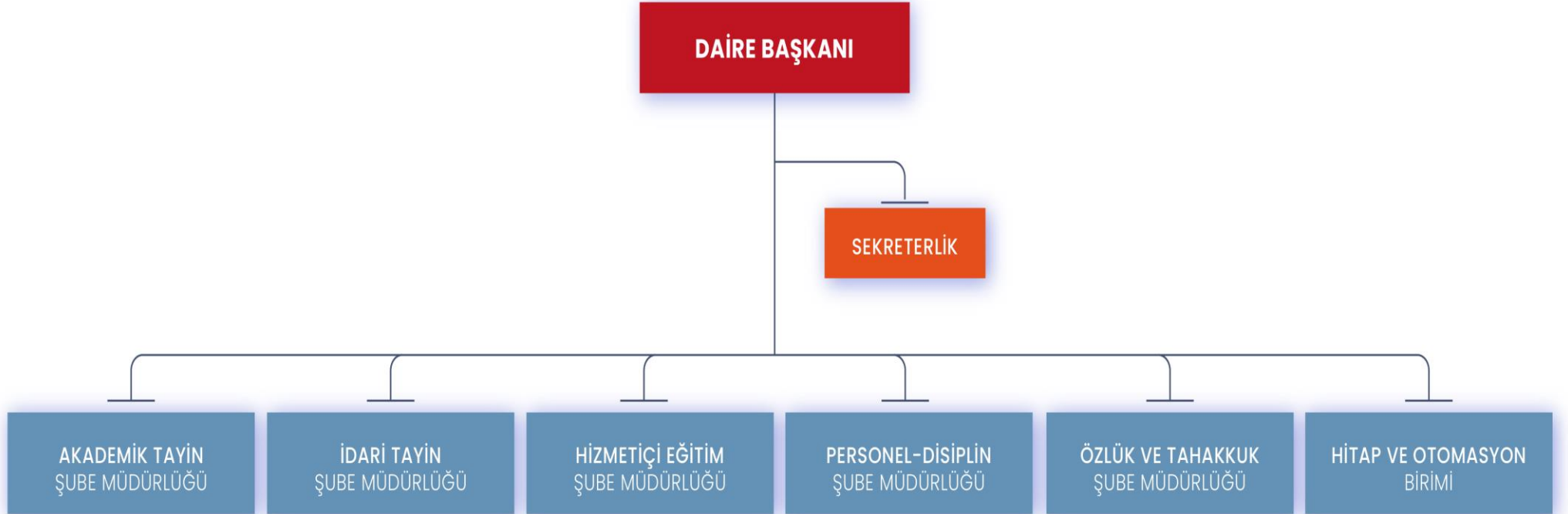





# GÖREVLİ PERSONEL

Personel Daire Başkanlığında;

- ✓ **1** Daire Başkanı,
- ✓ **2** Şube Müdürü,
- ✓ **3** Şef,
- ✓ **4** Bilgisayar İşletmeni,
- ✓ **3** Büro Personeli,
- ✓ **1** Memur,
- ✓ **1** Proje Müdürü/Sürekli İşçi.

Toplam **15** personel ile hizmetler aksatılmadan yürütülmektedir.

# GÖREVLİ PERSONEL



**Turgay DELIALIOĞLU**  
**Personel Daire Başkanı**

## **KISA ÖZGEÇMİŞ:**

20 Ağustos 2009 tarihinden itibaren Personel Daire Başkanlığında görev yapmaktadır. Sırasıyla, Memur, Bilgisayar İşletmeni, Şef ve Şube Müdürlüğü hizmetleri yürüttükten 06 Ocak 2020 tarihinde Daire Başkanlığına atanmıştır.



## GÖREVLİ PERSONEL



**Hasan ÖZDEMİR**

**Şube Müdürü**

### **KISA ÖZGEÇMİŞ:**

22 Ocak 2016 tarihinden itibaren Personel Daire Başkanlığında görev yapmaktadır. Başkanlığımızda İdari İnsan Kaynağı Şube Müdürlüğü, Akademik İnsan Kaynağı Şube Müdürlüğü ile Eğitim ve Planlama Şube Müdürlüğü görevini yürütmektedir.

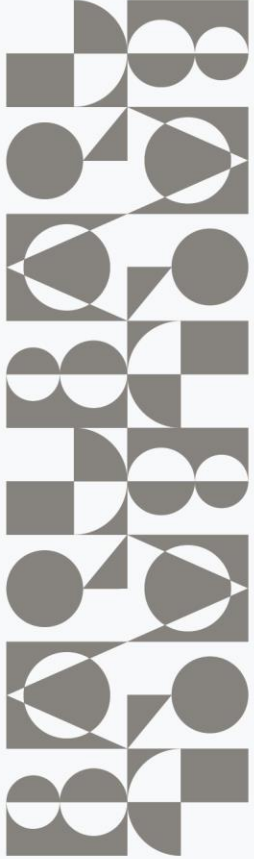

**BARTIN**  
BARTIN ÜNİVERSİTESİ

## GÖREVLİ PERSONEL



**Murat DEDE**

**Şube Müdürü**

### **KISA ÖZGEÇMİŞ:**

22 Ocak 2021 tarihinden itibaren Personel Daire Başkanlığında görev yapmaktadır. Başkanlığımızda Tahakkuk Şube Müdürlüğü ile Disiplin Şube Müdürlüğü görevini yürütmektedir.



# GÖREVLİ PERSONEL



**Aslı TAŞKIN**

**Şef**

## **KISA ÖZGEÇMİŞ:**

19 Aralık 2014 tarihinden itibaren Personel Daire Başkanlığında görev yapmaktadır. 28 Ekim 2019 tarihinde görevde yükselme sınavıyla Şef kadrosuna atanmıştır. Başkanlığımızda Akademik İnsan Kaynağı Şube Müdürlüğü Biriminde çalışmaktadır.



**BARTIN**  
BARTIN ÜNİVERSİTESİ

# GÖREVLİ PERSONEL



**Fatih YILDIZ**

**Şef**

## **KISA ÖZGEÇMİŞ:**

25 Ekim 2019 tarihinden itibaren Personel Daire Başkanlığında görev yapmaktadır. 15 Mayıs 2023 tarihinde görevde yükselme sınavıyla Şef kadrosuna atanmıştır. Başkanlığımızda Tahakkuk Şube Müdürlüğü, Hitap ve Otomasyon ile Eğitim ve Planlama Şube Müdürlüğü Biriminde çalışmaktadır.



# GÖREVLİ PERSONEL



**Faruk SARIKAYA**

**Şef**

## **KISA ÖZGEÇMİŞ:**

24 Ağustos 2015 tarihinden itibaren Personel Daire Başkanlığında görev yapmaktadır.

15 Mayıs 2023 tarihinde görevde yükselme sınavıyla Şef kadrosuna atanmıştır.

Başkanlığımızda İdari İnsan Kaynağı Şube Müdürlüğü, Hitap ve Otomasyon ile

Disiplin Şube Müdürlüğü Biriminde çalışmaktadır.



## GÖREVLİ PERSONEL



**Mehmet ESEN**

**Bilgisayar İşletmeni**

### **KISA ÖZGEÇMİŞ:**

25 Nisan 2018 tarihinden itibaren Personel Daire Başkanlığında görev yapmaktadır. Başkanlığımızda İdari İnsan Kaynağı Şube Müdürlüğü Biriminde çalışmaktadır.





## GÖREVLİ PERSONEL



**Satı KOCAER**

**Bilgisayar İşletmeni**

### **KISA ÖZGEÇMİŞ:**

04 Kasım 2019 tarihinden itibaren Personel Daire Başkanlığında görev yapmaktadır. Başkanlığımızda Akademik İnsan Kaynağı Şube Müdürlüğü ile Eğitim ve Planlama Şube Müdürlüğünde çalışmaktadır.



## GÖREVLİ PERSONEL



**Mehmet Emre YÜCEL**  
**Bilgisayar İşletmeni**

### **KISA ÖZGEÇMİŞ:**

22 Haziran 2020 tarihinden itibaren Personel Daire Başkanlığında görev yapmaktadır.  
Başkanlığımızda Akademik İnsan Kaynağı Şube Müdürlüğü Biriminde çalışmaktadır.



## GÖREVLİ PERSONEL



**Özlem ALPAY**

**Bilgisayar İşletmeni**

### **KISA ÖZGEÇMİŞ:**

23 Ağustos 2021 tarihinden itibaren Personel Daire Başkanlığında görev yapmaktadır.

Başkanlığımızda Tahakkuk Şube Müdürlüğünde çalışmaktadır.



**BARTIN**  
BARTIN ÜNİVERSİTESİ

## GÖREVLİ PERSONEL



**Ferruh ÖREN**

**Proje Müdürü/Sürekli İşçi**

### **KISA ÖZGEÇMİŞ:**

25 Ağustos 2021 tarihinden itibaren Personel Daire Başkanlığında görev yapmaktadır.

Başkanlığımızda Tahakkuk Şube Müdürlüğünde çalışmaktadır.



## GÖREVLİ PERSONEL

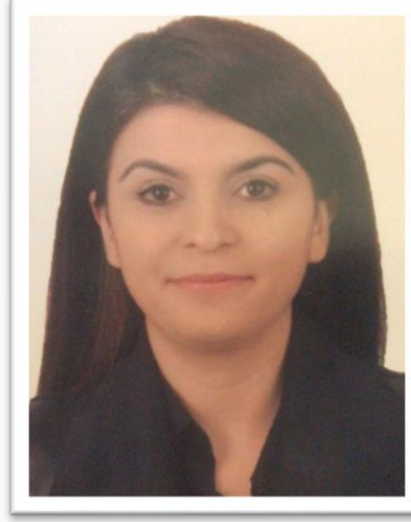

**Bahar USTAALIOĞLU**

**Memur**

### **KISA ÖZGEÇMİŞ:**

03 Ocak 2022 tarihinden itibaren Personel Daire Başkanlığında görev yapmaktadır.

Başkanlığımızda Tahakkuk Şube Müdürlüğünde çalışmaktadır.

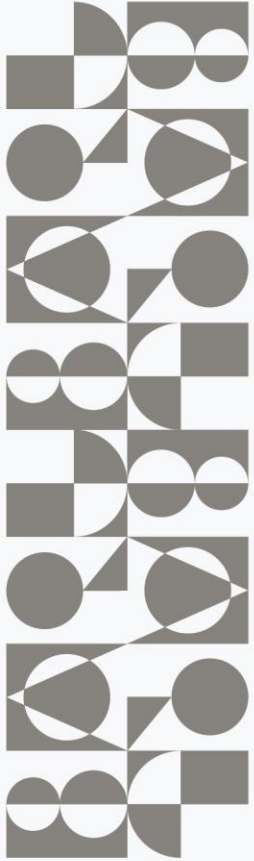

## GÖREVLİ PERSONEL

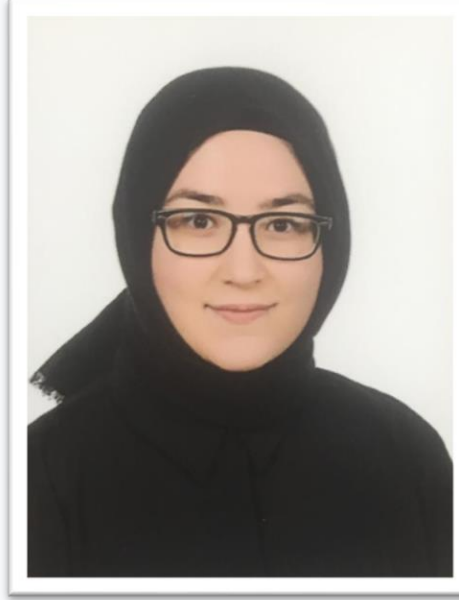

**Ceren DOĞAN**

**Büro Personeli**

### **KISA ÖZGEÇMİŞ:**

03 Mayıs 2023 tarihinden itibaren Personel Daire Başkanlığında görev yapmaktadır.

Başkanlığımızda Akademik İnsan Kaynağı Şube Müdürlüğünde çalışmaktadır.

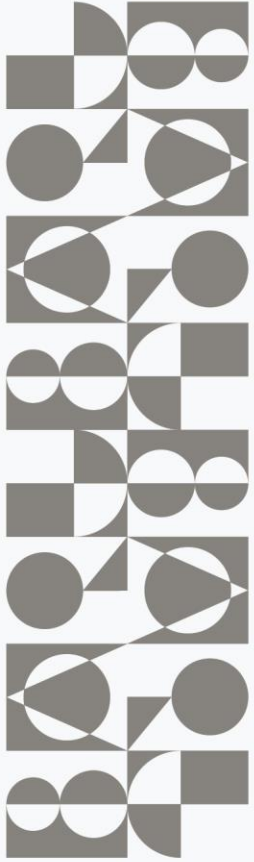

**BARTIN**  
BARTIN ÜNİVERSİTESİ

## GÖREVLİ PERSONEL

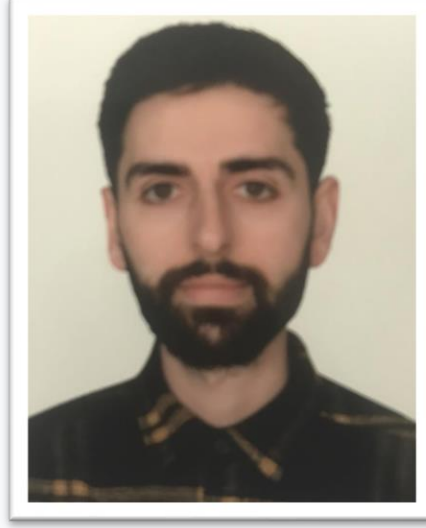

**Ömer KAPLAN**  
**Büro Personeli**

### **KISA ÖZGEÇMİŞ:**

09 Mayıs 2023 tarihinden itibaren Personel Daire Başkanlığında görev yapmaktadır. Başkanlığımızda İdari İnsan Kaynağı Şube Müdürlüğü ile Eğitim ve Planlama Şube Müdürlüğünde çalışmaktadır.



**BARTIN**  
BARTIN ÜNİVERSİTESİ

## GÖREVLİ PERSONEL



**Berivan ÇAN**

**Büro Personeli**

### **KISA ÖZGEÇMİŞ:**

15 Mayıs 2023 tarihinden itibaren Personel Daire Başkanlığında görev yapmaktadır. Başkanlığımızda Disiplin Şube Müdürlüğünde çalışmaktadır.





# EMEK VERENLER

Üniversitemizin kurulmasıyla birlikte faaliyete geçen Personel Daire Başkanlığımızda aşağıda isimleri yazılı birçok personelin de emeği geçmiştir.

S.NO	ADI-SOYADI	GÖREV UNVANI	AÇIKLAMA
1	Adnan GÖL	Personel Daire Başkanı	Kurum Dışı Nakil
2	Mehmet Ali KALELİ	Personel Daire Başkanı	Kendi isteğiyle emekli
3	Doç. Dr. Said CEYHAN	Personel Daire Başkanı	Vekalet Görevinin sona ermesi
4	Recep MEMUS	Şube Müdürü	Kurum içi yer değişikliği
5	Fatma TUTSAK	Şube Müdürü	Kurum içi yer değişikliği
6	Mustafa Şaban ÇENGEL	Şube Müdürü	Kurum Dışı Nakil (SGK)
7	Ali DÖNMEZ	Şube Müdürü	Kurum içi yer değişikliği
8	Derya MEMUS	Şef	Kurum içi yer değişikliği
9	Necmi SU	Şef	Kurum içi yer değişikliği
10	Sevcan AYGAN	Bilgisayar İşletmeni	Kurum Dışı Nakil (Ticaret Bakanlığı)
11	Ezgi METİN	Bilgisayar İşletmeni	Kurum Dışı Nakil (Hacettepe Üniversitesi)
12	Aynur TURGUT	Bilgisayar İşletmeni	Kurum içi yer değişikliği
13	Burak ERKMEN	Bilgisayar İşletmeni	Kurum Dışı Nakil (İş Kurumu Genel Müdürlüğü)
14	Hasan AYAR	Bilgisayar İşletmeni	Kurum Dışı Nakil (MEB)



# EMEK VERENLER

Üniversitemizin kurulmasıyla birlikte faaliyete geçen Personel Daire Başkanlığımızda aşağıda isimleri yazılı birçok personelin de emeği geçmiştir.

S.NO	ADI-SOYADI	GÖREV UNVANI	AÇIKLAMA
15	İsmail ÖZTOP	Bilgisayar İşletmeni	Kurum Dışı Nakil (MEB)
16	Hediye UĞURLU YAZICI	Bilgisayar İşletmeni	Kurum Dışı Nakil (İstanbul Medeniyet Üniversitesi)
17	Kartal ALGIN	Hizmetli	Kurum Dışı Nakil (Balıkesir Belediyesi)
18	Gökhan KABASAKAL	Bilgisayar İşletmeni	Kurum İçi Yer Değişikliği
19	Yahya ÖZ	Bilgisayar İşletmeni	Kurum İçi Yer Değişikliği
20	Gülnur GÖKCE	Bilgisayar İşletmeni	Kurum İçi Yer Değişikliği

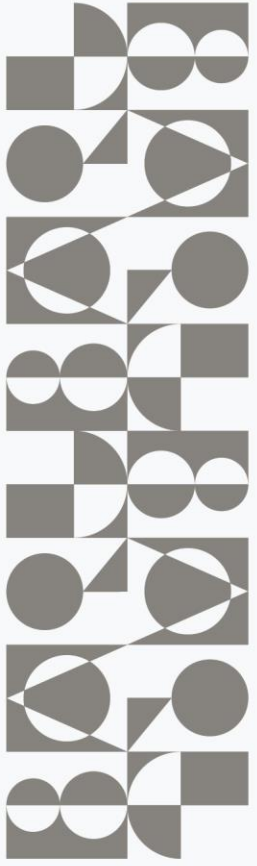

**BARU**

BARTIN ÜNİVERSİTESİ

# AKADEMİK İNSAN KAYNAĞINA DAİR İSTATİSTİKLER

## 2017-2022 YILLARI ARASI AKADEMİK İNSAN KAYNAĞININ UNVAN BAZINDA DEĞİŞİMİ

UNVANLAR	2017	2018	2019	2020	2021	2022	ULUSLAR ARASI	İDARİ GÖREVLİ
PROFESÖR	20	26	32	32	40	47	1	1
DOÇENT	37	37	53	82	100	118		
DR. ÖĞR.ÜYE	159	192	184	187	177	181	5	
ÖĞR.GÖR.	89	130	148	151	163	168	1	
ARŞ.GÖR.	177	179	173	165	173	169		
OKUTMAN	22	-	-	-				
UZMAN	11	-	-	-				
ÇEVİRİCİ	1	-	-	-				
<b>TOPLAM</b>	<b>516</b>	<b>564</b>	<b>590</b>	<b>617</b>	<b>653</b>	<b>683</b>	<b>7</b>	<b>1</b>

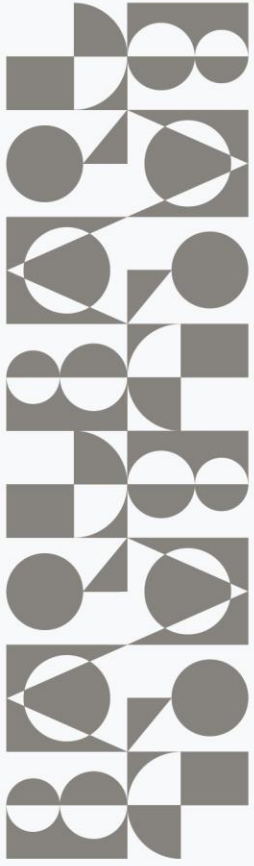

**BARTIN**  
BARTIN ÜNİVERSİTESİ

## AKADEMİK İNSAN KAYNAĞI YILLARA GÖRE DEĞİŞİM

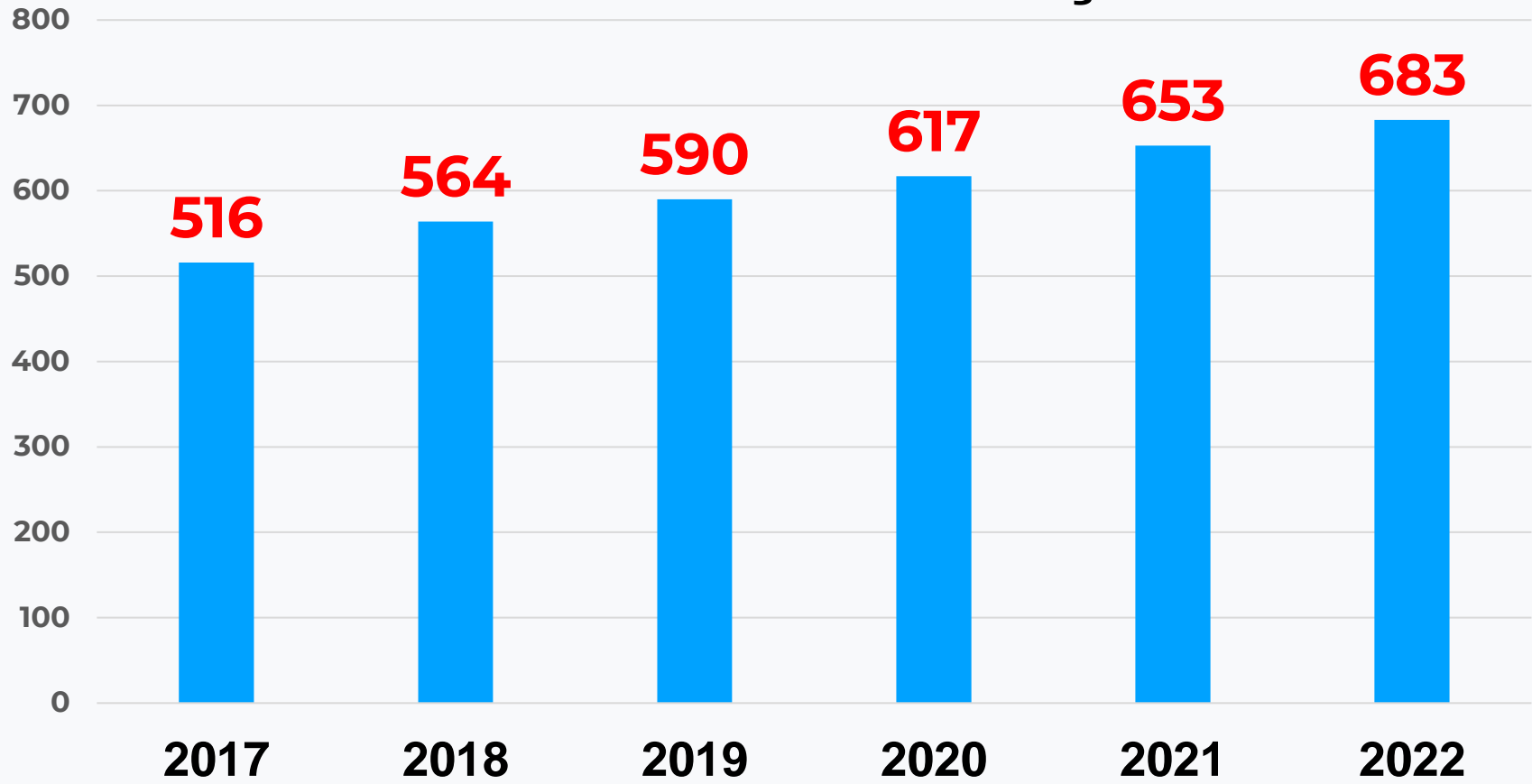



**BARTIN**  
BARTIN ÜNİVERSİTESİ

## ÖĞRETİM ÜYESİ SAYISININ YILLARA GÖRE DEĞİŞİMİ

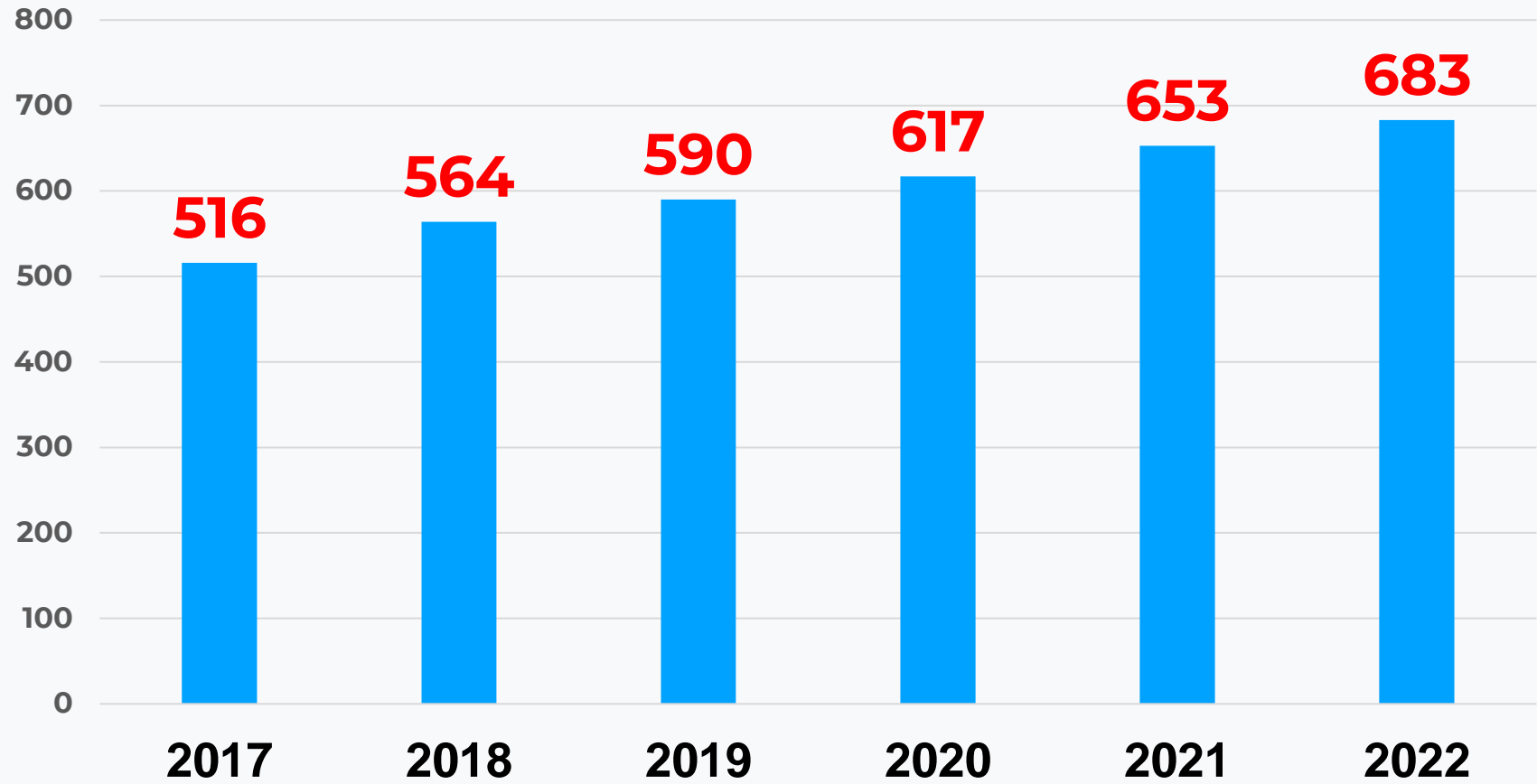



## YILLARA GÖRE UNVAN BAZINDA ÖĞRETİM ELEMANI DEĞİŞİMİ

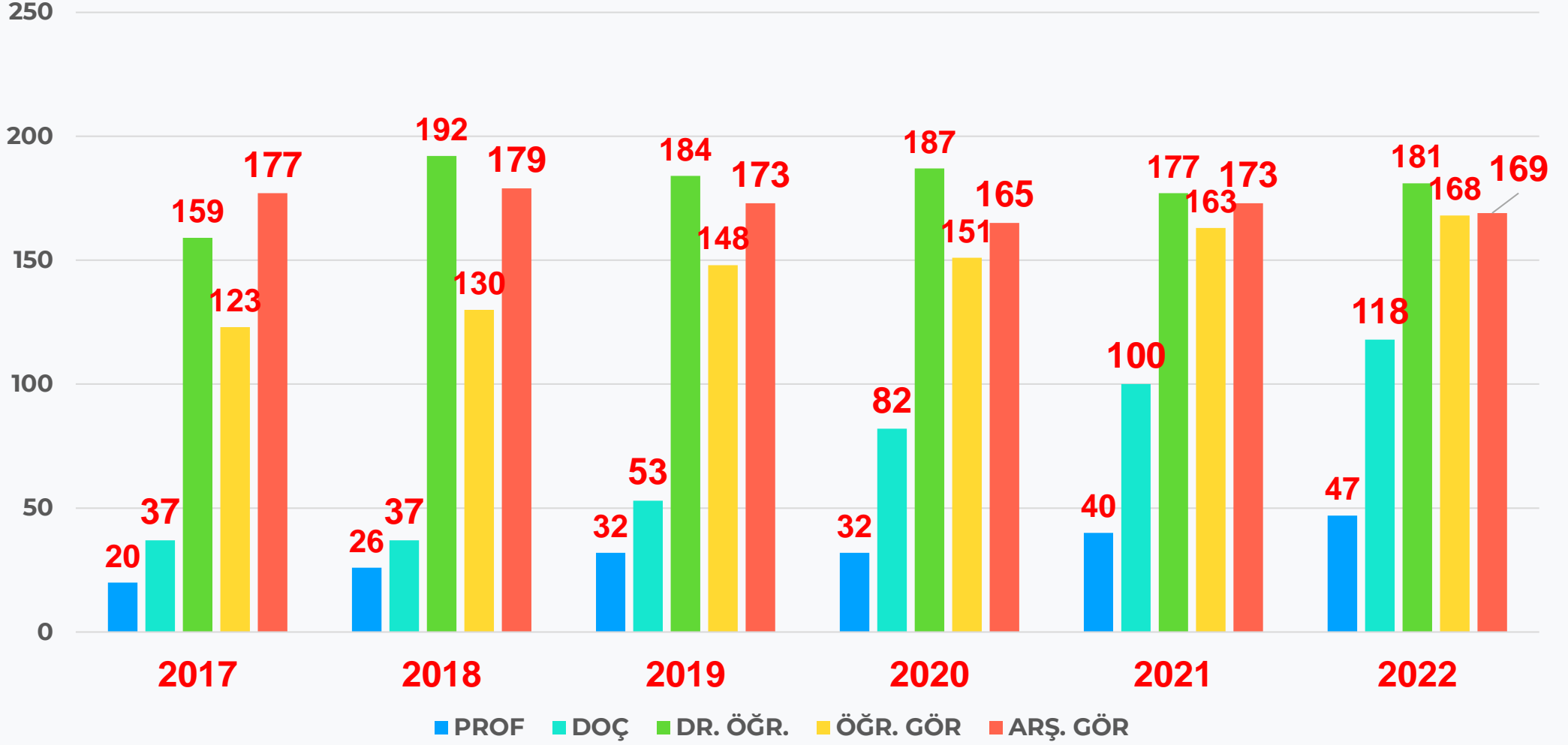

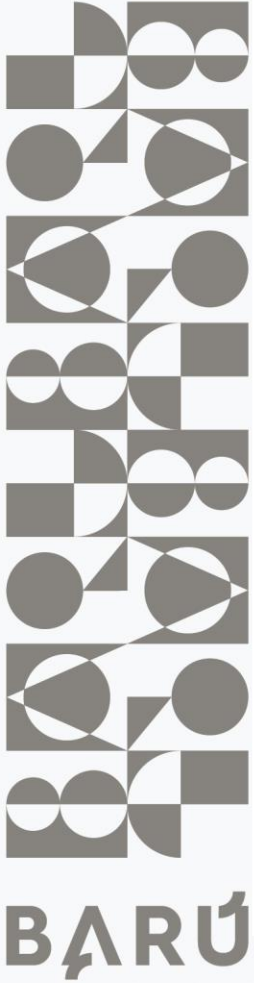

## BİRİM BAZLI ULUSLARARASI ÖĞRETİM ELEMANLARI

S.NO	ADI-SOYADI	BİRİMİ	UYRUĞU	BRÜT ÜCRETİ	SÖZLEŞMESİNİN SONA ERECEĞİ TARİH
1	ZİLOLA KHUDAYBERGENOVA	EDEBİYAT FAK.	ÖZBEKİSTAN	40.300 TL	31 Temmuz 2023
2	SHASHANKA RAJENDRACHARI	MÜH. MİM. VE TASARIM FAK.	HİNDİSTAN	29.500 TL	29 Şubat 2024
3	PARHAM TASLIMI	FEN FAKÜLTESİ	İRAN	33.000 TL	03 Nisan 2024
4	NASTARAN SADEGHIAN	FEN FAKÜLTESİ	İRAN	22.750 TL	09 Ekim 2023
5	TAREK MOHAMED ELMORSY HUSSEIN	İSLAMİ İLİMLER FAK.	MISIR	26.000 TL	31 Ağustos 2023
6	KENDA AL-TERKAWI	İSLAMİ İLİMLER FAK.	SURİYE	26.000 TL	31 Ağustos 2023
7	KARENNA MARCELA ÖNER	YABANCI DİLLER YÜKSEKOKULU	A.B.D.	FULLBRIGHT	





**BARU**  
BARTIN ÜNİVERSİTESİ

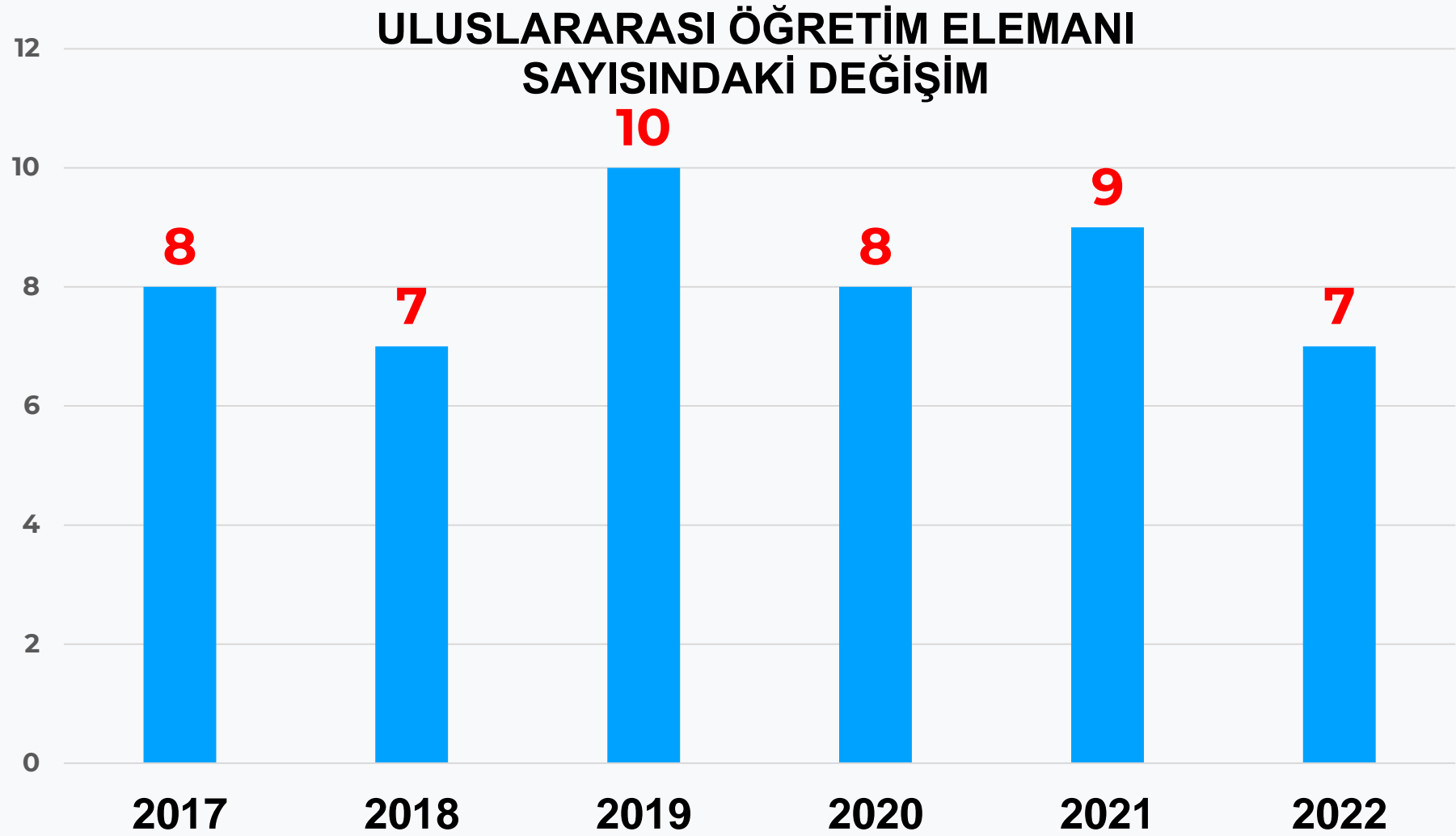



## İDARİ GÖREVLİLER

S.NO	UNVANI	ADI-SOYADI	DAYANAĞI
1	REKTÖR	ORHAN UZUN	2547 SAYILI KANUNUN 13 ÜNCÜ MADDESİ

# DİĞER KURUMLARDA GÖREVLİ OLANLAR

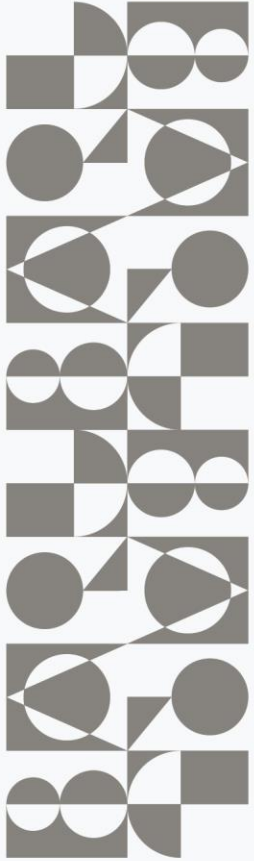

**BARTIN**  
UNİVERSİTESİ

S.N O	UNVANI	ADI-SOYADI	GÖREVLİ OLDUĞU YER	DAYANAĞI
1	ÖĞR. GÖR.	CAN UZUN	YÜKSEKÖĞRETİM KURULU BAŞKANLIĞI	2547 SAYILI KANUNUN 38 İNCİ MADDESİ
2	DR. ÖĞR. ÜYESİ	KÜRŞAT ŞAMİL ŞAHİN	MİLLİ EĞİTİM BAKANLIĞI	BAKANLIKLARARA SI ORTAK KÜLTÜR KOMİSYONUNUN KARARI
3	DR. ÖĞR. ÜYESİ	MEHMET EMİN AKTAN	TÜRKİYE SAĞLIK ENSTİTÜLERİ BAŞKANLIĞI	2547 SAYILI KANUNUN 38 İNCİ MADDESİ
4	DOÇ. DR.	GÖNÜL ERDEM NAS	MİLLİ EĞİTİM BAKANLIĞI	BAKANLIKLARARA SI ORTAK KÜLTÜR KOMİSYONUNUN KARARI

# ATANAN-AYRILAN GÖSTERGELERİ

UNVANLAR	2017 YILI-AKADEMİK İNSAN KAYNAĞINDA DEĞİŞİM									
	ATANAN				AYRILAN					
	AÇIKTAN	NAKLEN	KURUM İÇİ	TOPLAM	İSTİFA	NAKİL	EMEKLİLİK	İLİŞİK KES.	İHRAÇ	TOPLAM
PROFESÖR		2	7	9			1			1
DOÇENT			9	9						
YRD. DOÇ	3	2	18	23	5	5	2	1	1	14
ÖĞR. GÖR	5	3		8		3				3
ARŞ. GÖR	13	7		20	2	6		1	3	12
<b>TOPLAM</b>	<b>21</b>	<b>14</b>	<b>34</b>	<b>69</b>	<b>7</b>	<b>14</b>	<b>3</b>	<b>2</b>	<b>4</b>	<b>30</b>

# ATANAN-AYRILAN GÖSTERGELERİ



UNVANLAR	2018 YILI-AKADEMİK İNSAN KAYNAĞINDA DEĞİŞİM									
	ATANAN				AYRILAN					
	AÇIKTAN	NAKLEN	KURUM İÇİ	TOPLAM	İSTİFA	NAKİL	EMEKLİLİK	İLİŞİK KES.	VEFAT	TOPLAM
PROFESÖR	1		8	9	1		2			3
DOÇENT	1	1	7	9		1				1
DR.ÖĞR. ÜYESİ	12	11	26	49	3	4		2		9
ÖĞR. GÖR	10	9		19	2	2	1			5
ARŞ. GÖR	28	4		32	4	2		4	1	11
<b>TOPLAM</b>	<b>52</b>	<b>25</b>	<b>41</b>	<b>118</b>	<b>10</b>	<b>9</b>	<b>3</b>	<b>6</b>	<b>1</b>	<b>29</b>

# ATANAN-AYRILAN GÖSTERGELERİ



UNVANLAR	2019 YILI-AKADEMİK İNSAN KAYNAĞINDA DEĞİŞİM									
	ATANAN				AYRILAN					
	AÇIKTAN	NAKLEN	KURUM İÇİ	TOPLAM	İSTİFA	NAKİL	EMEKLİLİK	İLİŞİK KESM	VEFAT	TOPLAM
PROFESÖR	1		5	6						
DOÇENT	2	2	21	25	4					4
DR.ÖĞR. ÜYESİ	7	5	10	22	8		1			9
ÖĞR. GÖR	18	11	2	31	7	1			1	9
ARŞ. GÖR	13	5		18	9	1		6		16
<b>TOPLAM</b>	<b>41</b>	<b>23</b>	<b>38</b>	<b>102</b>	<b>28</b>	<b>2</b>	<b>1</b>	<b>6</b>	<b>1</b>	<b>38</b>

# ATANAN-AYRILAN GÖSTERGELERİ



UNVANLAR	2020 YILI-AKADEMİK İNSAN KAYNAĞINDA DEĞİŞİM										
	ATANAN				AYRILAN						
	AÇIKTAN	NAKLEN	KURUM İÇİ	TOPLAM	İSTİFA	NAKİL	EMEKLİLİK	İLİŞİK KES.	VEFAT	TOPLAM	
PROFESÖR	1		1	2	1		1			2	
DOÇENT	1		30	31		1				1	
DR.ÖĞR. ÜYESİ	7	4	27	38	3	2	1		1	7	
ÖĞR. GÖR	20	7		27	4	5		1		10	
ARŞ. GÖR	16	1		17	4	3		3		10	
<b>TOPLAM</b>	<b>45</b>	<b>12</b>	<b>58</b>	<b>115</b>	<b>12</b>	<b>11</b>	<b>2</b>	<b>4</b>	<b>1</b>	<b>30</b>	

# ATANAN-AYRILAN GÖSTERGELERİ



UNVANLAR	2021 YILI-AKADEMİK İNSAN KAYNAĞINDA DEĞİŞİM									
	ATANAN				AYRILAN					
	AÇIKTAN	NAKLEN	KURUM İÇİ	TOPLAM	İSTİFA	NAKİL	EMEKLİLİK	İLİŞİK KES.	VEFAT	TOPLAM
PROFESÖR		2	7	9		1				1
DOÇENT	2	1	26	29		4				4
DR.ÖĞR. ÜYESİ	8	4	6	18	3	2				5
ÖĞR. GÖR	18	2		20	2	3				5
ARŞ. GÖR	20	1		21	2	2		3		7
<b>TOPLAM</b>	<b>48</b>	<b>10</b>	<b>39</b>	<b>97</b>	<b>7</b>	<b>12</b>		<b>3</b>		<b>22</b>



# ATANAN-AYRILAN GÖSTERGELERİ

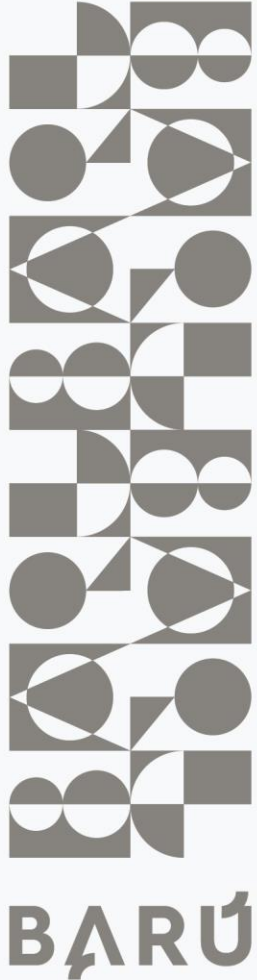

UNVANLAR	2022 YILI-AKADEMİK İNSAN KAYNAĞINDA DEĞİŞİM										
	ATANAN				AYRILAN						
	AÇIKTAN	NAKLEN	KURUM İÇİ	TOPLAM	İSTİFA	NAKİL	EMEKLİLİK	İLİŞİK KES.	VEFAT	KURUM İÇİ	TOP .
PROFESÖR		3	5	8			1				1
DOÇENT	1	2	25	28	2	3				5	10
DR.ÖĞR. ÜYESİ	5	9	25	39	4	3	2			26	35
ÖĞR. GÖR.	15	4	1	20	3	3				9	15
ARŞ. GÖR.	17	2		19	5	1		2		15	23
<b>TOPLAM</b>	<b>38</b>	<b>20</b>	<b>56</b>	<b>114</b>	<b>14</b>	<b>10</b>	<b>3</b>	<b>2</b>	<b>0</b>	<b>55</b>	<b>84</b>



**BARTIN**  
BARTIN ÜNİVERSİTESİ

## BİRİM BAZLI KADROLU ÖĞRETİM ELEMANI SAYISI

S.NO	BİRİM	PROF.	DOÇENT	DR. ÖĞR.ÜYE.	ÖĞR.ÜYE.TOP.	ÖĞR. GÖR.	ARŞ. GÖR	TOPLAM
1	EDEBİYAT FAK.	5	24	31	60	2	35	97
2	EĞİTİM FAK	4	20	38	62	3	27	92
3	FEN FAK.	4	12	12	28		13	41
4	İİBF	4	11	19	34	4	22	60
5	İSLAMİ İLİ. FAK.	1	6	9	16	4	11	31
6	MÜH. MİM. TAS. FAK.	10	19	34	63	4	31	98
7	BARTIN ORMAN FAK.	17	12	5	34	1	10	45
8	SAĞLIK BİL. FAK.	1	4	11	16	8	13	37
9	SPOR BİL. FAK.	1	5	9	15	3	6	24
10	YABANCI DİL. Y.	-	-	1	1	18	-	19
11	BMYO	-	3	7	10	44	1	55
12	BSHMYO	-	1	4	5	33	-	38
13	ULUS MYO	-	1	1	2	10	-	12
14	REKTÖRLÜK	-	-	-	-	26	-	26
15	ORTAK DERSLER	-	-	-	-	8	-	8
<b>GENEL TOPLAM</b>		<b>47</b>	<b>118</b>	<b>181</b>	<b>346</b>	<b>168</b>	<b>169</b>	<b>683</b>

## FAKÜLTELERDE AKADEMİK İNSAN KAYNAĞINDAKİ DEĞİŞİM (2017-2022)

FAKÜLTE	2017	2022	2017	2022	2017	2022
	ÖĞRETİM ÜYESİ	ÖĞRETİM ÜYESİ	DİĞER ÖĞRETİM ELEMANI	DİĞER ÖĞRETİM ELEMANI	TOPLAM	TOPLAM
EDEBİYAT FAK.	3	60	33	37	75	97
EĞİTİM FAK	39	62	40	30	79	92
FEN FAK.	11	28	11	13	22	41
İİBF	24	34	31	26	55	60
İSLAMİ İLİ. FAK.	10	16	13	15	23	31
MÜH. MİM. TAS. FAK.	28	63	41	35	69	98
BARTIN ORMAN FAK.	47	34	15	11	62	45
SAĞLIK BİL. FAK.	-	16	-	22	-	37
SPOR BİL. FAK.	9	15	15	9	24	24
<b>TOPLAM</b>	<b>210</b>	<b>328</b>	<b>199</b>	<b>198</b>	<b>409</b>	<b>683</b>



# YÜKSEKOKUL VE MYOLARDA AKADEMİK İNSAN KAYNAĞINDAKİ DEĞİŞİM (2017-2022)

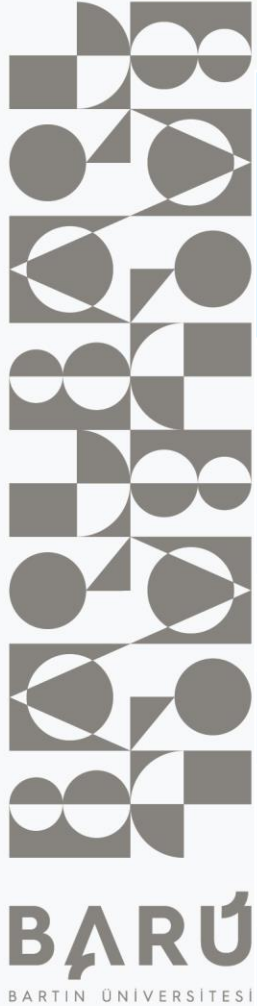

YÜKSEKOKUL	2017	2022	2017	2022	2017	2022
	ÖĞRETİM ÜYESİ	ÖĞRETİM ÜYESİ	DİĞER ÖĞRETİM ELEMANI	DİĞER ÖĞRETİM ELEMANI	TOPLAM	TOPLAM
YABANCI DİLLER YÜKSEKOKULU	-	1	14	18	14	19
BMYO	5	10	36	45	41	55
BSHMYO	1	5	23	33	24	38
ULUS MYO	-	2	9	10	9	12
<b>GENEL TOPLAM</b>	<b>6</b>	<b>18</b>	<b>82</b>	<b>106</b>	<b>88</b>	<b>124</b>

**REKTÖRLÜK (UYGULAMALI BİRİM ÖĞRETİM GÖREVLİSİ)**  
**AKADEMİK İNSAN KAYNAĞINDAKİ DEĞİŞİM (2017-2022)**

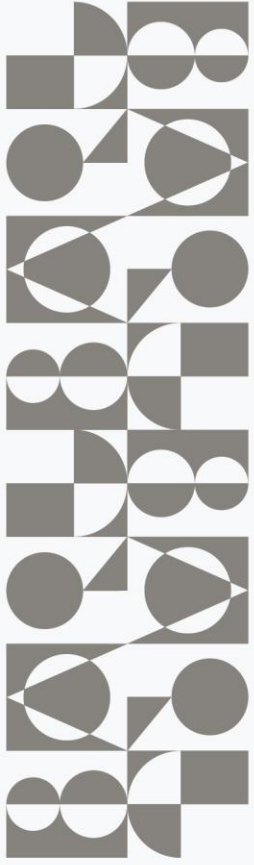

**BARU**  
BARTIN ÜNİVERSİTESİ

BİRİM ADI	2017	2022
EDEBİYAT FAKÜLTESİ	-	1
İLETİŞİM KOORDİNATÖRLÜĞÜ	2	3
BİLGİ İŞLEM DAİ. BŞK.	3	6
KALİTE KOORDİNATÖRLÜĞÜ	-	2
BUZEM	2	3
PTO	-	2
KARİYER MERKEZİ	-	2
DIŞ İLİŞKİLER GENEL KOORDİNATÖRLÜĞÜ	2 (ERASMUS 2 Kişi)	1
MERKEZİ ARAŞTIRMA LABORATUVARI	2	3
KÜTÜPHANE	-	2
TÖMER	-	3
<b>GENEL TOPLAM</b>	<b>11</b>	<b>28</b>

# YILLAR İTİBARIYLA AKADEMİK TEŞVİK ÖDENEĞİ

## ALAN ÖĞRETİM ELEMANI SAYISI (2017-2022)

S.NO	BİRİM	2017	2018	2019	2020	2021	2022
1	EDEBİYAT FAKÜLTESİ	31	29	26	26	25	36
2	EĞİTİM FAKÜLTESİ	43	21	12	17	34	40
3	FEN FAKÜLTESİ	16	7	12	14	21	23
4	İİBF	25	10	12	16	23	27
5	İSLAMİ İLİMLER FAKÜLTESİ	7	7	7	9	12	8
6	MÜHENDİSLİK, MİMARLIK VE TAS. FAK.	41	20	25	31	38	45
7	BARTIN ORMAN FAKÜLTESİ	37	30	17	23	25	34
8	SAĞLIK BİLİMLERİ FAKÜLTESİ	-	-	3	4	10	16
9	SPOR BİLİMLERİ FAKÜLTESİ	15	6	7	12	10	11
10	YABANCI DİLLER YÜKSEKOKULU	2	-	-	1	1	-
11	BARTIN MESLEK YÜKSEKOKULU	12	7	2	6	10	11
12	BARTIN SAĞLIK HİZMETLERİ MESLEK YÜKSEKOKULU	4	1	-	1	2	5
13	ULUS MESLEK YÜKSEKOKULU	1	-	-	1	-	3
14	REKTÖRLÜK	7	5	-	1	3	5
<b>GENEL TOPLAM</b>		<b>241</b>	<b>143</b>	<b>123</b>	<b>162</b>	<b>214</b>	<b>264</b>



# ÜNİVERSİTEMİZ ADINA

## LİSANSÜSTÜ EĞİTİM GÖRENLER

S.NO	BİRİM	35-MADDE (ÖYP HARİCİ)		35-MADDE (ÖYP)		YLSY		TOPLAM	
		YL	DR	YL	DR	YL	DR	YL	DR
1	EDEBİYAT FAKÜLTESİ	1	7	-	1	-	-	1	8
2	EĞİTİM FAKÜLTESİ	-	2	-	9	-	7	-	18
3	FEN FAKÜLTESİ	-	1	-	1	-	3	-	5
4	İİBF	-	1	-	1	2	1	2	3
5	İSLAMİ İLİMLER FAKÜLTESİ	1	4	-	1	-	6	1	11
6	MÜHENDİSLİK, MİMARLIK VE TASARIM FAKÜLTESİ	-	4	-	-	-	8	-	12
7	SPOR BİLİMLERİ FAKÜLTESİ	-	1	-	-	-	-	-	1
8	SAĞLIK BİLİMLERİ FAKÜLTESİ	-	1	-	-	-	-	-	1
<b>GENEL TOPLAM</b>		<b>2</b>	<b>21</b>	<b>0</b>	<b>13</b>	<b>2</b>	<b>25</b>	<b>4</b>	<b>59</b>

# 2017-2022 YILLARI ARASINDA YAYIMLANAN AKADEMİK PERSONEL ALIM İLANLARI



YILI	ÖĞRETİM ÜYESİ	DİĞER ÖĞRETİM ELEMANI	DÜZELTME /HATALI/ İPTAL İLAN SAYISI	GENEL TOPLAM
2017	6	6	-	12
2018	8	4	-	12
2019	9	6	1	16
2020	8	5	-	13
2021	7	5	-	12
2022	6	3	2	11
<b>TOPLAM</b>	<b>44</b>	<b>29</b>	<b>3</b>	<b>77</b>



# UNVAN BAZLI KADIN-ERKEK AKADEMİSYEN GÖSTERGELER

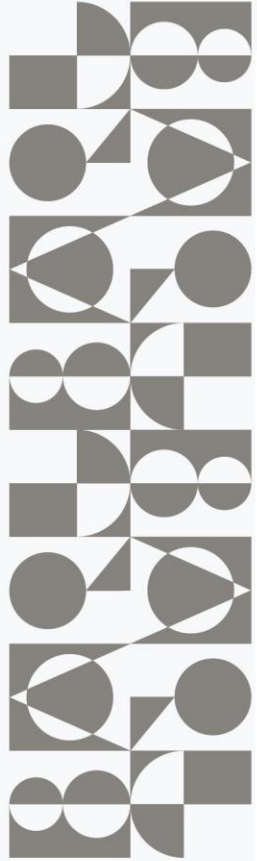

UNVAN	ERKEK	KADIN	TOPLAM	ERKEK ORANI	KADIN ORANI
PROFESÖR	32	15	47	%68	%32
DOÇENT	80	38	118	%68	%32
DR. ÖĞR. ÜYESİ	109	72	181	%60	%40
ÖĞRETİM GÖREVLİSİ	80	88	168	%48	%52
ARAŞTIRMA GÖREVLİSİ	87	82	169	%51	%49
<b>TOPLAM</b>	<b>388</b>	<b>295</b>	<b>683</b>	<b>%57</b>	<b>%43</b>

**\*Uluslararası öğretim elemanları dahil edilmiştir.**

# KADIN YÖNETİCİ GÖSTERGELERİ



**BARU**  
BARTIN ÜNİVERSİTESİ

İDARİ GÖREV	MEVCUT SAYI	KADIN YÖNETİCİ	ORAN
REKTÖR YARDIMCISI	2	1	%50
DEKAN	9	4	%44
DEKAN YARDIMCISI	17	6	%35
ENSTİTÜ MÜDÜRÜ	1	1	%100
YÜKSEKOKUL MÜDÜRÜ	1	1	%100
MESLEK YÜKSEKOKULU MÜDÜRÜ	3	2	%67
ENSTİTÜ MÜDÜR YARDIMCISI	2	-	-
MERKEZ MÜDÜRÜ	15	6	%40
YÜKSEKOKUL MÜDÜR YARDIMCISI	2	-	-
MESLEK YÜKSEKOKULU MÜDÜR YRD.	6	3	%50
BÖLÜM BAŞKANI	75	23	%31
KOORDİNATÖR	17	3	%18
<b>TOPLAM</b>	<b>150</b>	<b>50</b>	<b>%33</b>

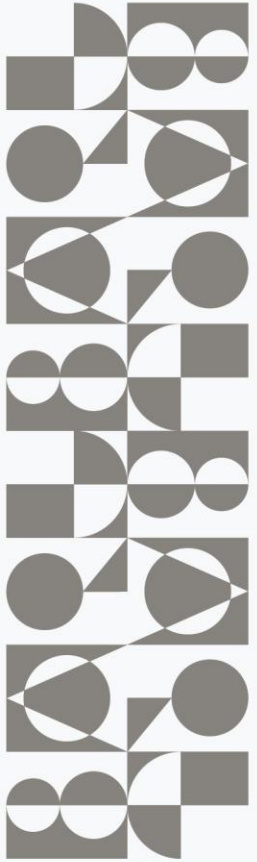

**BARU**  
BARTIN ÜNİVERSİTESİ

# İDARİ İNSAN KAYNAĞINA DAİR İSTATİSTİKLER

# YILLAR İTİBARIYLA SINIF BAZINDA İDARİ İNSAN KAYNAĞININ DEĞİŞİMİ

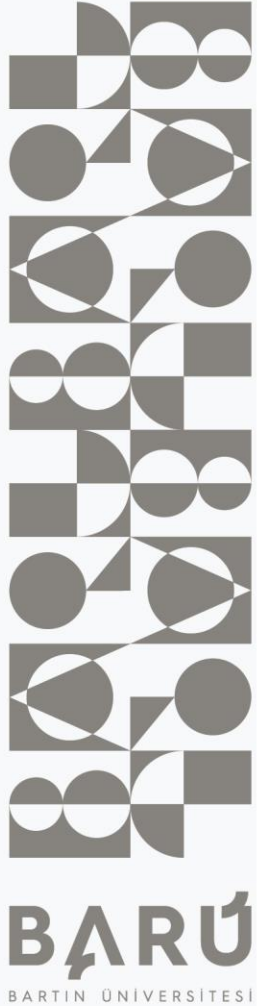

S.NO	HİZMET SINIFI	2017	2018	2019	2020	2021	2022
1	GENEL İDARİ HİZMETLER SINIFI	176	189	194	199	204	201
2	SAĞLIK HİZMETLERİ VE YARDIMCI SAĞLIK HİZMETLERİ SINIFI	5	5	5	6	5	4
3	TEKNİK HİZMETLERİ SINIFI	48	51	52	53	51	49
4	AVUKATLIK HİZMETLERİ SINIFI	2	2	2	2	2	2
5	YARDIMCI HİZMETLER SINIFI	9	7	6	7	6	7
<b>GENEL TOPLAM</b>		<b>240</b>	<b>254</b>	<b>259</b>	<b>267</b>	<b>268</b>	<b>263</b>

# YILLAR İTİBARIYLA SINIF BAZINDA İDARİ İNSAN KAYNAĞININ DEĞİŞİMİ

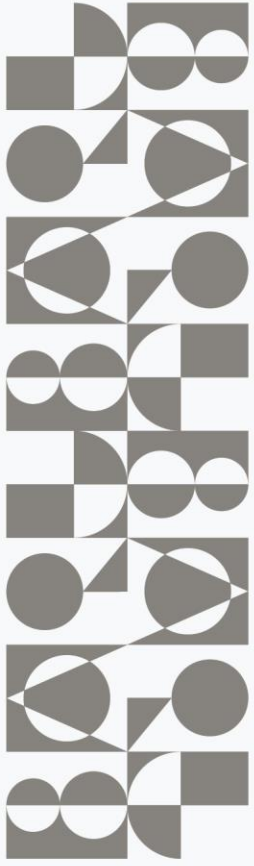

**BARU**  
BARTIN ÜNİVERSİTESİ

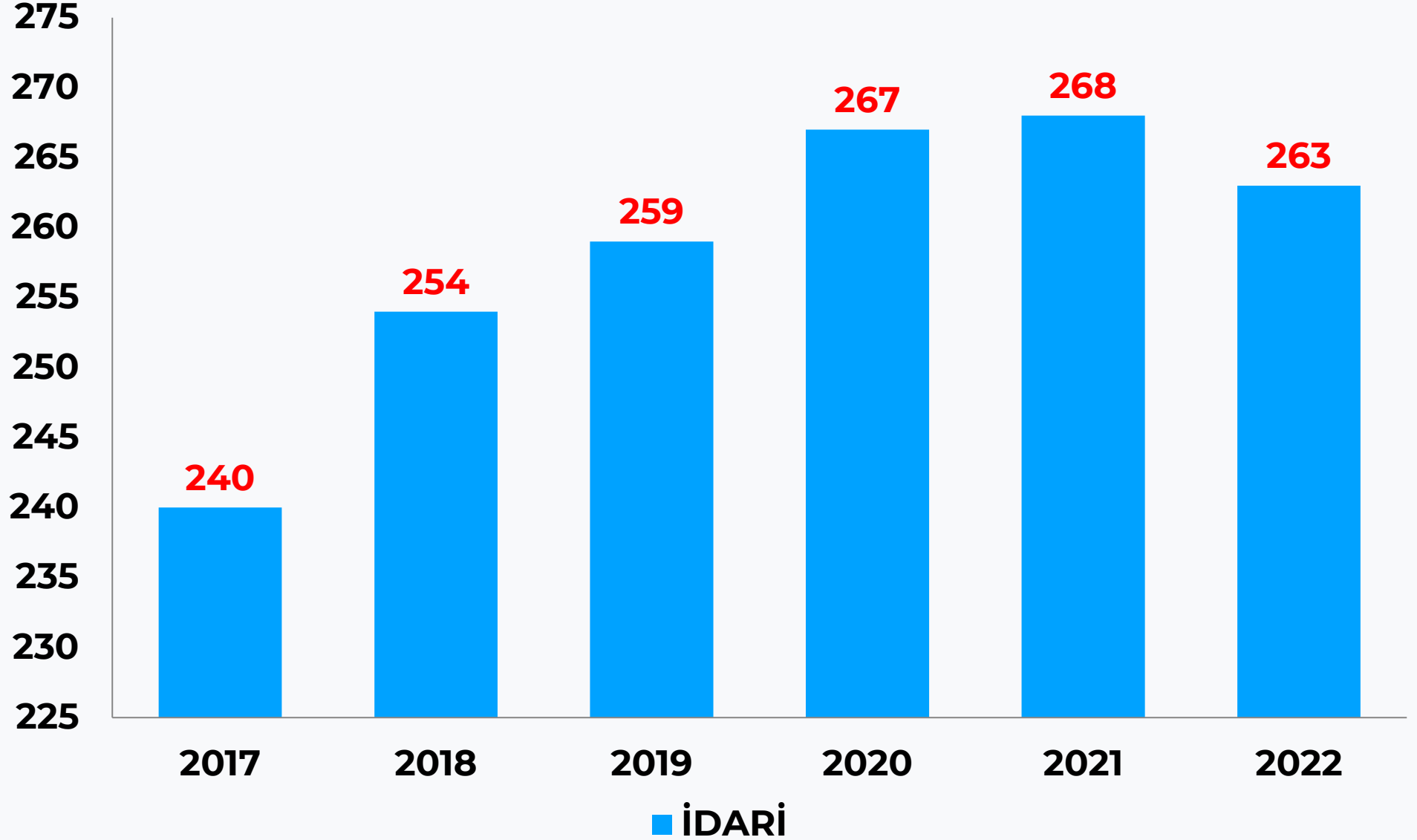

# YILLARA VE UNVANLARA GÖRE İDARİ İNSAN KAYNAĞINDAKİ DEĞİŞİM (2017-2022)



**BARTIN**  
BARTIN ÜNİVERSİTESİ

## İDARİ İNSAN KAYNAĞINDA SINIFLARA VE YILLARA GÖRE DEĞİŞİM

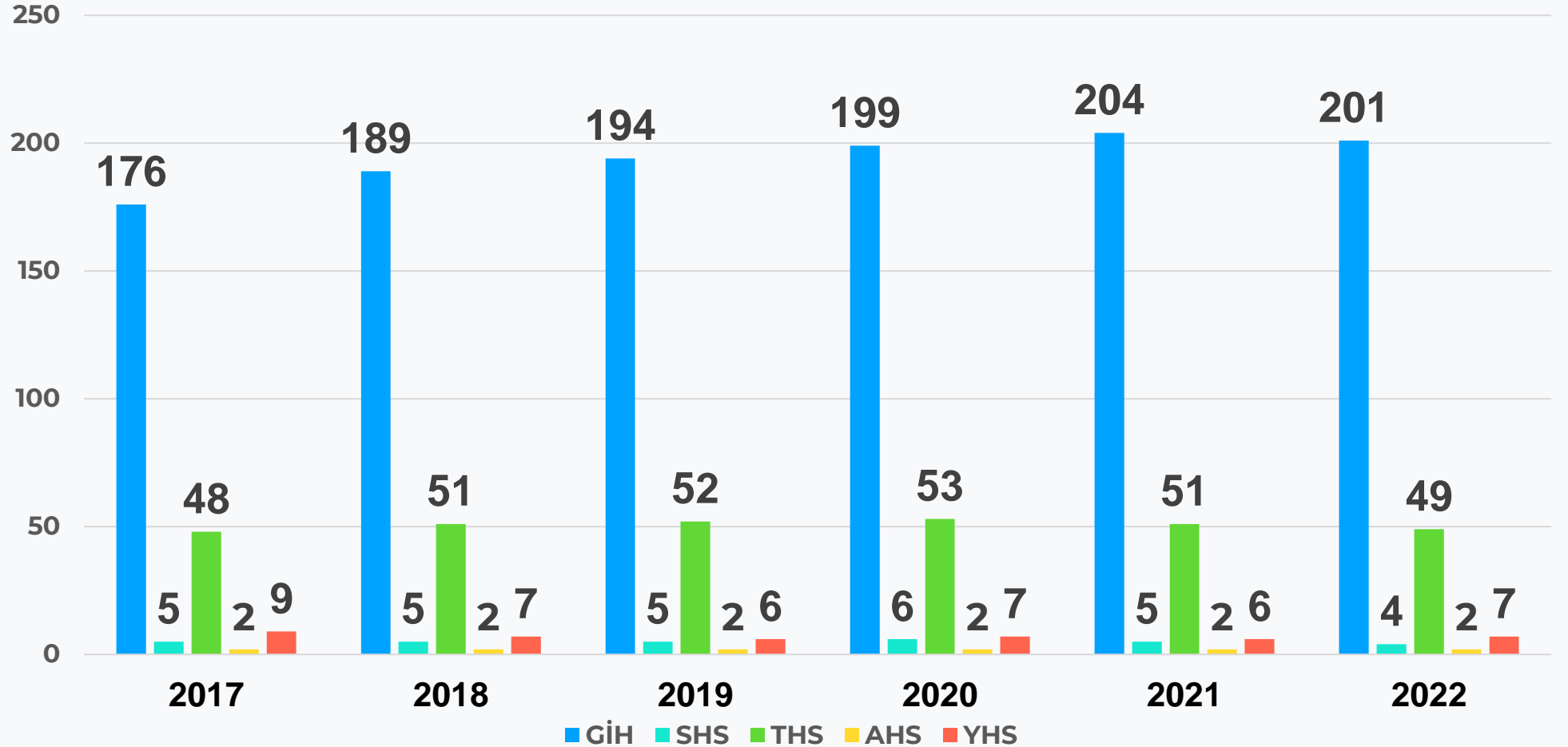

# ATANAN-AYRILAN GÖSTERGELERİ

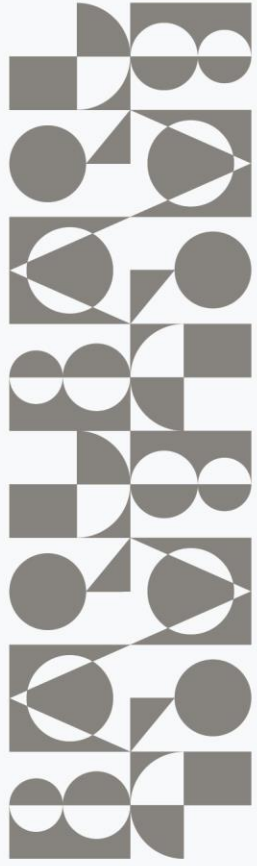

**BARTIN**  
UNİVERSİTESİ

UNVANLAR	2017 YILI İDARİ İNSAN KAYNAĞINDAKİ DEĞİŞİM										
	ATANAN					AYRILAN					
	AÇIKTAN	NAKLEN	2828, 3713, 1416, EKPS S	TOPLAM	TAHSİS EDİLEN ATAMA İZİNİ	NAKİL	İSTİFA	EMEKLİLİK	MÜSTAFİ	İHRAÇ	TOPLAM
FAKÜLTE SEK.					9	1					1
YÜKSEKOKUL SEK.		1		1							
MÜHENDİS	2			2			2				2
ŞEF		1		1			2				2
BİLGİSAYAR İŞLETMENİ	3		2	5			5	1		1	7
MEMUR			2	2			1				1
AVUKAT	1			1				1			1
DIŞ HEKİMİ								1			1
TEKNİKER			1	1							
TEKNİSYEN		1		1							
KALORİFERCİ							1				1
HİZMETLİ			1	1						1	1
<b>TOPLAM</b>	<b>6</b>	<b>3</b>	<b>6</b>	<b>15</b>			<b>10</b>	<b>4</b>	<b>1</b>	<b>1</b>	<b>1</b>

## ATANAN-AYRILAN GÖSTERGELERİ

UNVANLAR	2018 YILI-İDARİ İNSAN KAYNAĞINDAKİ DEĞİŞİM										
	ATANAN					AYRILAN					
	AÇIKTAN	NAKLEN	2828 VE EK PSS	TOPLAM	TAHSİS EDİLEN ATAMA İZİNİ	NAKİL	İSTİFA	EMEKLİLİK	MÜSTAFİ	İHRAÇ	TOPLAM
GENEL SEKRETER					13			1			1
DAİRE BAŞKANI								1			1
FAKÜLTE SEKRETERİ		1		1				1			1
BİLGİSAYAR İŞLETMENİ	7	2	4	13		2					2
MEMUR	1		2	3							
PROGRAMCI		1		1							
KÜTÜPHANECİ	1			1							
TEKNİSYEN		1		1				1			1
HİZMETLİ			1	1				1			1
<b>TOPLAM</b>	<b>9</b>	<b>5</b>	<b>7</b>	<b>21</b>			<b>2</b>		<b>5</b>		<b>7</b>



## ATANAN-AYRILAN GÖSTERGELERİ

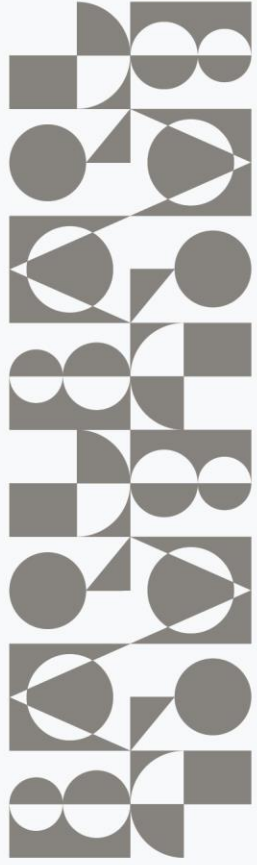

**BARTIN**  
BARTIN ÜNİVERSİTESİ

UNVANLAR	2019 YILI-İDARİ İNSAN KAYNAĞINDAKİ DEĞİŞİM										
	ATANAN					AYRILAN					
	AÇIKTAN	NAKLEN	2828 SAYILI KANUN VE SAĞLIK BAKANLIĞI ATAMASI	TOPLAM	TAHSİS EDİLEN ATAMA İZİNİ	NAKİL	İSTİFA	EMEKLİLİK	MÜSTAFİ	İHRAÇ	TOPLAM
FAKÜLTE SEKRETERİ					10			1			1
ŞEF		1		1			1				1
DİŞ TABİBİ			1	1							
BİLGİSAYAR İŞLETMENİ	8			8			1	2			3
MEMUR (Ş)			1	1							
TEKNİKER		1		1							
TEKNİSYEN							1				1
KÜTÜPHANECİ							1				1
KALORİFERCİ								1			1
HİZMETLİ (Ş)			1	1							
<b>TOPLAM</b>	<b>8</b>	<b>2</b>	<b>3</b>	<b>13</b>		<b>3</b>	<b>4</b>	<b>1</b>		<b>8</b>	

# ATANAN-AYRILAN GÖSTERGELERİ

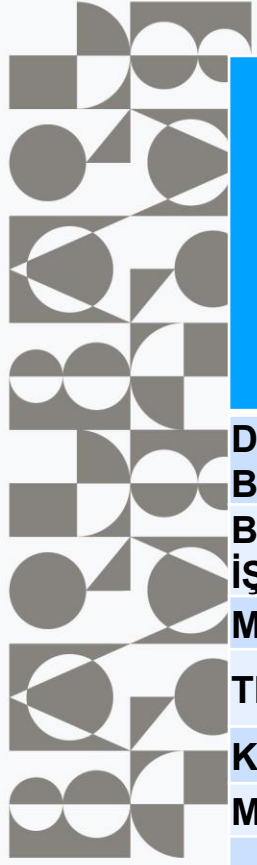

UNVANLAR	2020 YILI İDARİ İNSAN KAYNAĞINDAKİ DEĞİŞİM										
	ATANAN					AYRILAN					
	AÇIKTAN	NAKLEN	2828, 3713 SAYILI KANUN VE SAĞLIK BAKANLIĞI ATAMASI	TOPLAM	TAHSİS EDİLEN ATAMA İZİNİ	NAKİL	İSTİFA	EMEKLİLİK	MÜSTAFİ	İHRAÇ	TOPLAM
DAİRE BAŞKANI					10			1			1
BİLGİSAYAR İŞLETMENİ	8	1		9		5		1			6
MEMUR (Ş)			2	2							
TEKNİSYEN						1					1
KÜTÜPHANECİ	1			1							
MÜHENDİS	1			1							
<b>TOPLAM</b>	<b>10</b>	<b>1</b>	<b>2</b>	<b>13</b>			<b>6</b>		<b>2</b>		<b>8</b>

# ATANAN-AYRILAN GÖSTERGELERİ

UNVANLAR	2021 YILI-İDARİ İNSAN KAYNAĞINDAKİ DEĞİŞİM										
	ATANAN					TAHSİS EDİLEN ATAMA İZİNİ	AYRILAN				
	AÇIKTAN	NAKLEN	EKPSS	TOPLAM	NAKİL		İSTİFA	EMEKLİLİK	MÜSTAFİ	İHRAÇ	TOPLAM
DAİRE BAŞKANI					10	1		1			2
ŞUBE MÜDÜRÜ						1					1
ŞEF		1		1		2					2
BİLGİSAYAR İŞLETMENİ	4	4	2	10		2	1	1			4
MEMUR (Ş)											
TEKNİSYEN						2					2
MALİ HİZMETLER UZMANI						1					1
HEMŞİRE							1				1
KÜTÜPHANECİ		1		1							
MÜHENDİS											
ŞOFÖR						1				1	
KALORİFERCİ							1			1	
<b>TOPLAM</b>	<b>4</b>	<b>6</b>	<b>2</b>	<b>12</b>		<b>10</b>	<b>3</b>	<b>2</b>		<b>15</b>	

# ATANAN-AYRILAN GÖSTERGELERİ



UNVANLAR	2022 YILI-İDARİ İNSAN KAYNAĞINDAKİ DEĞİŞİM										
	ATANAN					AYRILAN					
	AÇIKTAN	NAKLEN	EKPSS	TOPLAM	TAHSİS EDİLEN ATAMA İZİNİ	NAKİL	İSTİFA	UNVAN DEĞİŞİKLİĞİ	VEFAT	İHRAÇ	TOPLAM
AVUKAT					17	1					1
ŞUBE MÜDÜRÜ											
ŞEF		1		1		1					1
BİLGİSAYAR İŞLETMENİ	5	2	1	8		6	2		1		9
ARAŞTIRMACI (Ö)		1		1							
DIŞ TABİBİ							1				1
MÜHENDİS											
HEMŞİRE											
KÜTÜPHANECİ									1		1
MÜHENDİS								1			1
TEKNİSYEN							1				1
HİZMETLİ		1									
<b>TOPLAM</b>	<b>5</b>	<b>5</b>	<b>1</b>	<b>11</b>		<b>9</b>	<b>4</b>	<b>1</b>	<b>1</b>	<b>15</b>	

# TAHSİS EDİLEN ATAMA İZİNİ, KULLANILAN KADRO SAYISI VE AYRILAN PERSONEL SAYISI

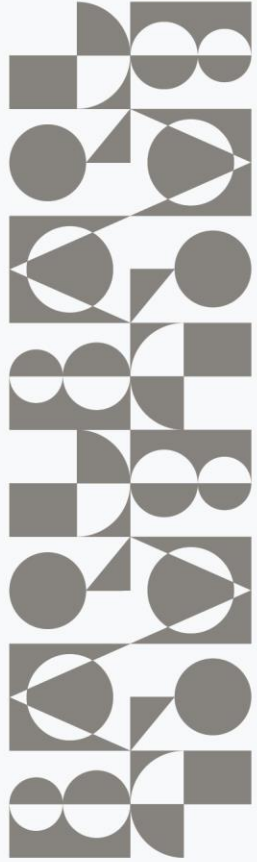

YILLAR	TAHSİS EDİLEN, KULLANILAN VE AYRILAN İDARİ PERSONEL SAYISI				
	TAHSİS EDİLEN	KULLANILAN	ATAMA SAYISINA TABİ OLMAYAN ATAMALAR	TOPLAM ATAMA	AYRILAN PERSONEL
2017	9	9	6	15	17
2018	13	13	8	21	7
2019	10	10	3	13	8
2020	10	10	3	13	8
2021	13	13	2	15	15
2022	17	17	-	17	15
<b>TOPLAM</b>	<b>72</b>	<b>72</b>	<b>22</b>	<b>94</b>	<b>70</b>

# SÜREKLİ İŞÇİ PERSONELİNİN YILLARA GÖRE DEĞİŞİMİ (2017-2021)

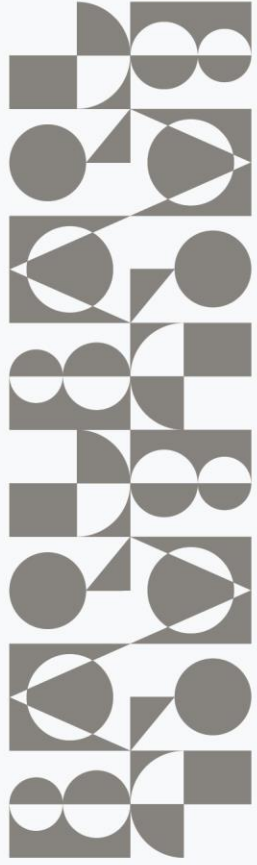

UNVAN	SÜREKLİ İŞÇİ PERSONEL SAYISININ DEĞİŞİMİ					
	2017	2018	2019	2020	2021	2022
GÜVENLİK PERSONELİ	-	62	62	72	72	72
ŞOFÖR	-	4	4	4	4	4
TEMİZLİK PERSONELİ	-	59	58	68	68	69
TEMİZLİK PERSONELİ (ENGELLİ)	-	-	-	1	1	-
TEMİZLİK PERSONELİ (ESKİ HÜKÜMLÜ)	-	-	-	2	2	-
KALORİFERCİ	-	5	5	5	5	5
<b>TOPLAM</b>	<b>-</b>	<b>130</b>	<b>129</b>	<b>152</b>	<b>152</b>	<b>150</b>

# SÖZLEŞMELİ PERSONELİNİN YILLARA GÖRE DEĞİŞİMİ (2022)



**BARTIN**  
BARTIN ÜNİVERSİTESİ

UNVAN	SÖZLEŞMELİ PERSONEL SAYISI
	2022
BÜRO PERSONELİ	6
KORUMA VE GÜVENLİK GÖREVLİSİ	21
KÜTÜPHANECİ	1
DESTEK PERSONELİ	24
DESTEK PERSONELİ (ŞOFÖR)	2
MÜHENDİS	1
TEKNİSYEN	1
<b>TOPLAM</b>	<b>56</b>

# SÜREKLİ İŞÇİ SAYISININ YILLARA GÖRE DEĞİŞİMİ (2018-2021)

## SÜREKLİ İŞÇİ SAYISININ YILLARA GÖRE DEĞİŞİMİ

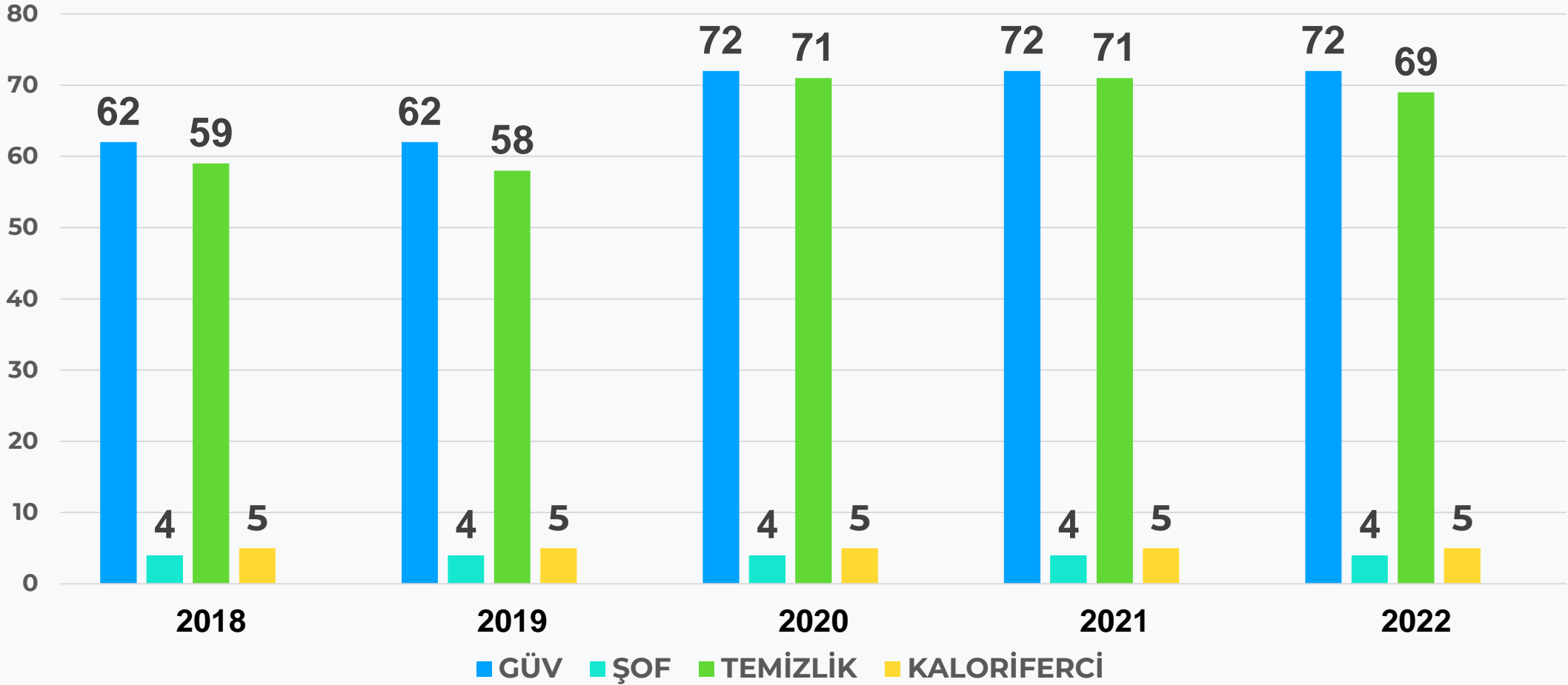
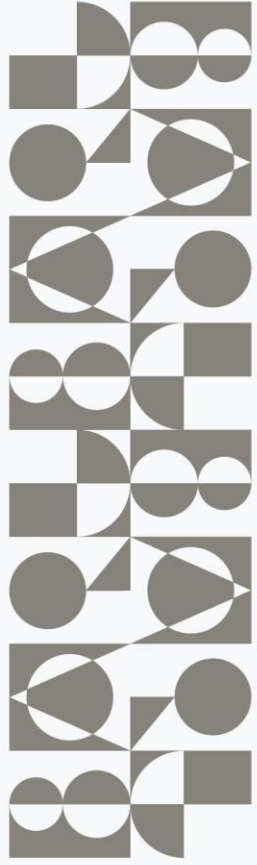



# FAKÜLTELERDE GÖREV YAPAN İDARİ İNSAN KAYNAĞI VE ÖĞRENCİ ORANI

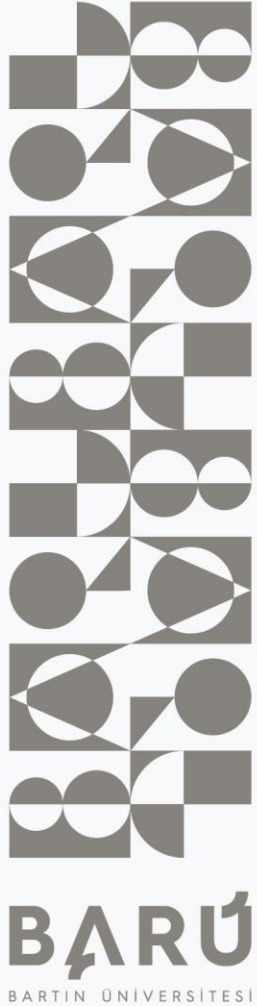

FAKÜLTE	YÖNETİCİ SAYISI	İDARİ PERSONEL SAYISI	ÖĞRENCİ SAYISI	İDARİ PERSONEL BAŞINA DÜŞEN ÖĞRENCİ SAYISI
EDEBİYAT FAKÜLTESİ	1	8	2282	253,55
İİBF	1	8	1636	181,77
İSLAMİ İLİMLER FAKÜLTESİ	1	4	1110	222
SPOR BİLİMLERİ FAKÜLTESİ	1	6	1381	197,28
MÜH. MİM. TAS. FAKÜLTESİ	1	10	1613	146,63
EĞİTİM FAKÜLTESİ	1	8	1710	190
FEN FAKÜLTESİ	1	5	682	113,66
BARTIN ORMAN FAKÜLTESİ	1	5	222	37
SAĞLIK BİLİMLER FAKÜLTESİ	1	6	317	45,28
<b>TOPLAM</b>	<b>9</b>	<b>60</b>	<b>10953</b>	<b>158,73</b>

# MYO'LARDA GÖREV YAPAN İDARİ İNSAN KAYNAĞI VE ÖĞRENCİ ORANI



MESLEK YÜKSEKOKULU	YÖNETİCİ SAYISI	İDARİ PERSONEL SAYISI	ÖĞRENCİ SAYISI	İDARİ PERSONEL BAŞINA DÜŞEN ÖĞRENCİ SAYISI
BARTIN SAĞLIK HİZMETLERİ MYO	1	6	2717	388,14
BARTIN MYO	1	6	2529	361,28
ULUS MYO	1	2	348	116
<b>TOPLAM</b>	<b>3</b>	<b>14</b>	<b>5594</b>	<b>329,05</b>

# ENSTİTÜDE GÖREV YAPAN İDARİ İNSAN KAYNAĞI VE ÖĞRENCİ ORANI

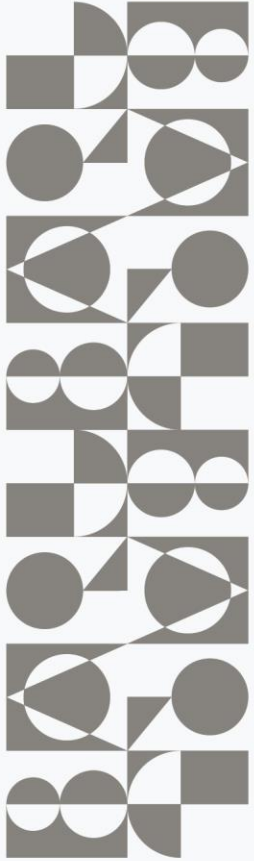

ENSTİTÜ	YÖNET İCİ SAYISI	İDARİ PERSONEL SAYISI	ÖĞRENCİ SAYISI	İDARİ PERSONEL BAŞINA DÜŞEN ÖĞRENCİ SAYISI
LİSANSÜSTÜ EĞİTİM ENSTİTÜSÜ	1	7	1463	182,87
<b>TOPLAM</b>	<b>1</b>	<b>7</b>	<b>1463</b>	<b>209</b>

# İDARİ İNSAN KAYNAĞININ NAKLEN TAYİN BAŞVURULARINA DAİR İSTATİSTİKLER

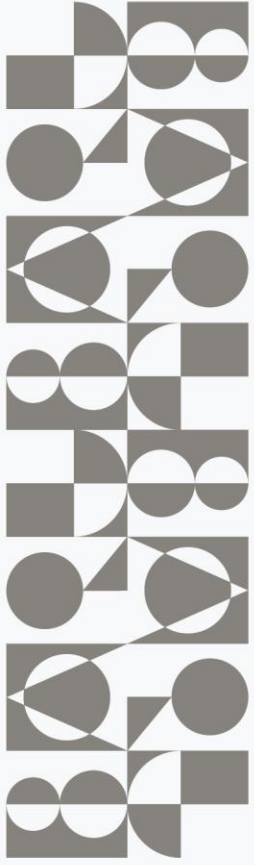

YILLAR	NAKLEN TAYİN İSTATİSTİKLERİ		
	BAŞVURAN PERSONEL	TAHSİS EDİLEN KONTENJAN	NAKLEN AYRILAN PERSONEL SAYISI
2017	-	-	-
2018	29	2	-
2019	22	3	3
2020	50	5	5
2021	39	7	7
2022	42	7	3
<b>TOPLAM</b>	<b>182</b>	<b>24</b>	<b>18</b>

# İDARİ İNSAN KAYNAĞININ NAKLEN TAYİN BAŞVURULARINA DAİR İSTATİSTİKLER

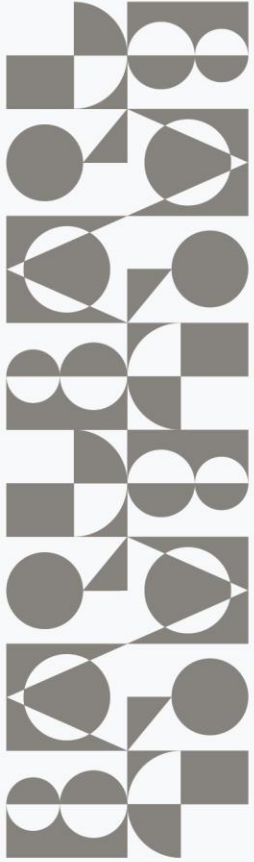

**BARTIN**  
UNİVERSİTESİ

İDARİ BİRİMLER	BİRİM BAZLI NAKLEN TAYİN BAŞVURU SAYILARI				
	2018	2019	2020	2021	2022
GENEL SEKRETERLİK	3	-	2	1	-
BİLGİ İŞLEM DAİ. BŞK.	-	-	1	2	1
İDARİ VE MALİ İŞLER DAİRE BŞK.	2	2	4	-	1
KÜTÜPHANE VE DOK. DAİ.BŞK.	2	4	3	3	2
PERSONEL DAİRE BŞK.	-	-	1	-	-
SAĞLIK KÜLTÜR VE SPOR DAİRE BŞK.	-	-	3	2	4
STRATEJİ GELİŞTİRME DAİRE BŞK.	1	1	3	3	1
YAPI İŞLERİ VE TEKNİK DAİRE BŞK.	8	7	8	7	8
ÖĞRENCİ İŞLERİ DAİRE BAŞKANLIĞI	-	1	1	4	1
HUKUK MÜŞAVİRLİĞİ	-	-	-	-	1
DİĞER İDARİ BİRİMLER (MERKEZLER VB.)	3	-	2	3	1
<b>TOPLAM</b>	<b>19</b>	<b>15</b>	<b>28</b>	<b>25</b>	<b>20</b>

# İDARİ İNSAN KAYNAĞININ NAKLEN TAYİN BAŞVURULARINA DAİR İSTATİSTİKLER

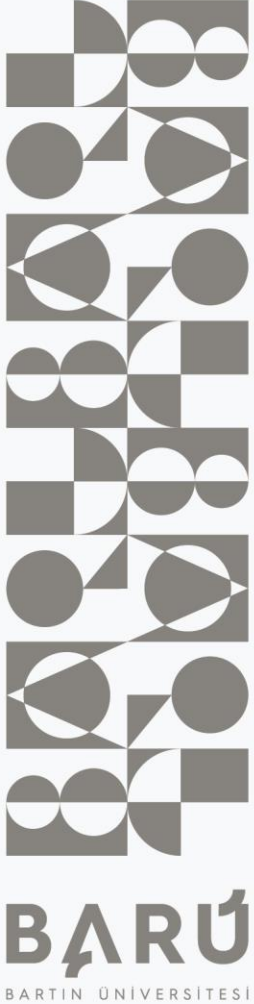

FAKÜLTELER	BİRİM BAZLI NAKLEN TAYİN BAŞVURU SAYILARI				
	2018	2019	2020	2021	2022
EDEBİYAT FAKÜLTESİ	1	-	2	-	-
EĞİTİM FAKÜLTESİ	-	-	1	-	-
FEN FAKÜLTESİ	1	-	2	3	3
İİBF	1	-	3	1	2
İSLAMİ İLİMLER FAKÜLTESİ	2	-	1	1	1
BARTIN ORMAN FAKÜLTESİ	-	-	-	-	-
MÜHENDİSLİK, MİMARLIK VE TASARIM FAKÜLTESİ	4	4	2	1	3
SAĞLIK BİLİMLERİ FAKÜLTESİ	-	-	-	-	-
SPOR BİLİMLERİ FAKÜLTESİ	1	-	3	2	2
<b>TOPLAM</b>	<b>10</b>	<b>4</b>	<b>14</b>	<b>8</b>	<b>11</b>

# İDARİ İNSAN KAYNAĞININ NAKLEN TAYİN BAŞVURULARINA DAİR İSTATİSTİKLER

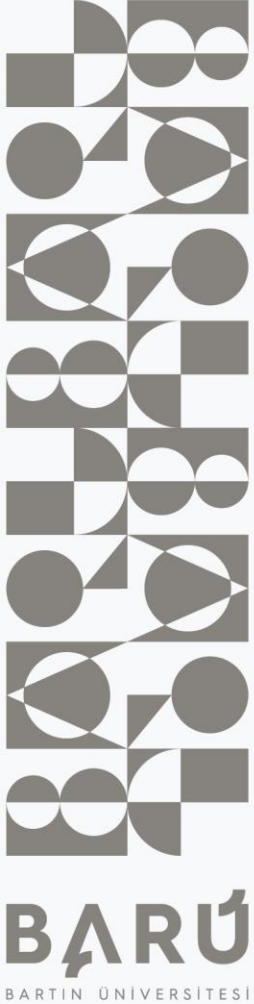

ENSTİTÜLER VE YÜKSEKOKULLAR	BİRİM BAZLI NAKLEN TAYİN BAŞVURU SAYILARI				
	2018	2019	2020	2021	2022
EĞİTİM BİLİMLERİ ENSTİTÜSÜ	-	-	2	-	-
FEN BİLİMLERİ ENSTİTÜSÜ	-	-	-	-	-
SOSYAL BİLİMLER ENSTİTÜSÜ	-	1	-	-	-
LİSANSÜSTÜ EĞİTİM ENSTİTÜSÜ	-	-	-	3	1
YABANCI DİLLER YÜKSEKOKULU	-	-	1	1	1
BARTIN MYO	-	-	2	-	1
BARTIN SHMYO	-	2	2	2	4
ULUS MYO	-	-	-	-	-
<b>TOPLAM</b>	<b>-</b>	<b>3</b>	<b>7</b>	<b>6</b>	<b>7</b>



**BARU**

BARTIN ÜNİVERSİTESİ

# **DISİPLİN, HİZMET İÇİ EĞİTİM VE SENDİKALI PERSONELE DAİR İSTATİSTİKLER**



# AÇILAN SORUŞTURMA VE CEZA ALAN PERSONEL SAYISI

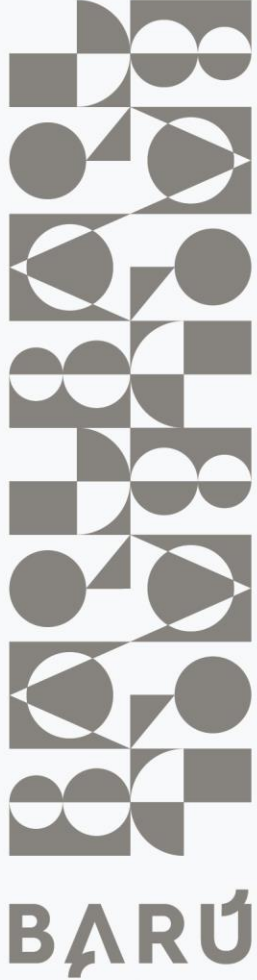

BARTIN ÜNİVERSİTESİ

	2017	2018	2019	2020	2021	2022
AÇILAN DİSİPLİN SORUŞTURMASI SAYISI	8	5	9	9	13	15
ALINAN DİSİPLİN CEZASI SAYISI	4	4	9	1	4	11
YARGI/DİSİPLİN KURULU TARAFINDAN İPTAL EDİLEN DİSİPLİN CEZASI SAYISI	4	-	-	-	-	-

# 2022 YILINDA AÇILAN SORUŐTURMA VE CEZA ALAN PERSONEL SAYISI

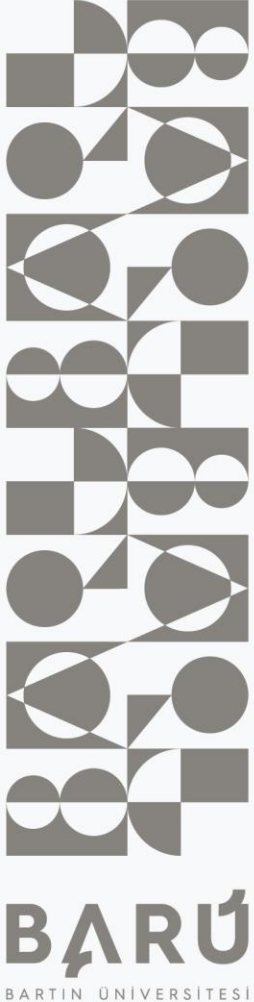

	AKADEMİK	İDARI	SÜREKLİ İŐŐİ	TOPLAM
AÇILAN DİŐİPLİN SORUŐTURMASI SAYISI	3	4	8	15
ALINAN DİŐİPLİN CEZASI SAYISI	3	3	5	11
YARGI/DİŐİPLİN KURULU TARAFINDAN İPTAL EDİLEN DİŐİPLİN CEZASI SAYISI	-	-	-	-

\* SÜREKLİ İŐŐİLERE VERİLEN UYARI, DİKKAT VE İKAZ YAZILARI DA DAHİL EDİLMİŐTİR.

# SENDİKA İSTATİSTİKLERİ

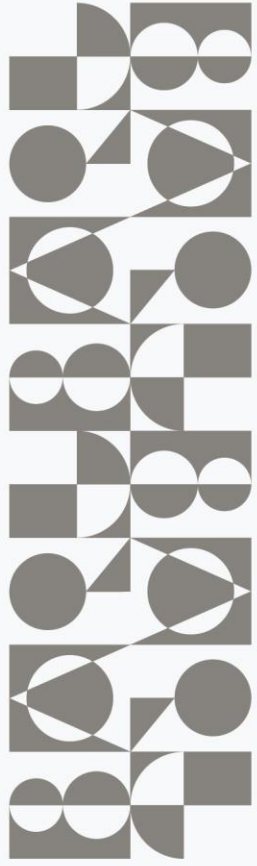

**BARTIN ÜNİVERSİTESİ**

SENDİKALAR	2017	2018	2019	2020	2021	2022
TÜRK EĞİTİM-SEN	72	76	132	110	140	180
EĞİTİM BİR-SEN	198	191	75	82	84	155
EĞİTİM-SEN	22	19	18	20	34	35
EĞİTİM-İŞ	7	7	6	4	3	3
ÖGESEN	3	2	3	4	4	6
BAĞIMSIZ EĞİTİM-SEN	1	1	1	1	1	1
ÖZGÜR EĞİTİM-SEN	1	1	-	-	-	-
TÜM EĞİTİM-SEN	-	1	-	-	-	-
ANADOLU EĞİTİM KURUMLARI ÇALIŞANLARI SENDİKASI	-	-	1	1	1	1
EĞİTİM MİL-SEN	-	-	-	-	-	19
ÜNİ-PER-SEN	-	-	-	-	7	37
<b>TOPLAM</b>	<b>304</b>	<b>298</b>	<b>236</b>	<b>223</b>	<b>274</b>	<b>437</b>

# SENDİKA İSTATİSTİKLERİ

## SENDİKALI PERSONEL SAYISININ YILLARA GÖRE DEĞİŞİMİ

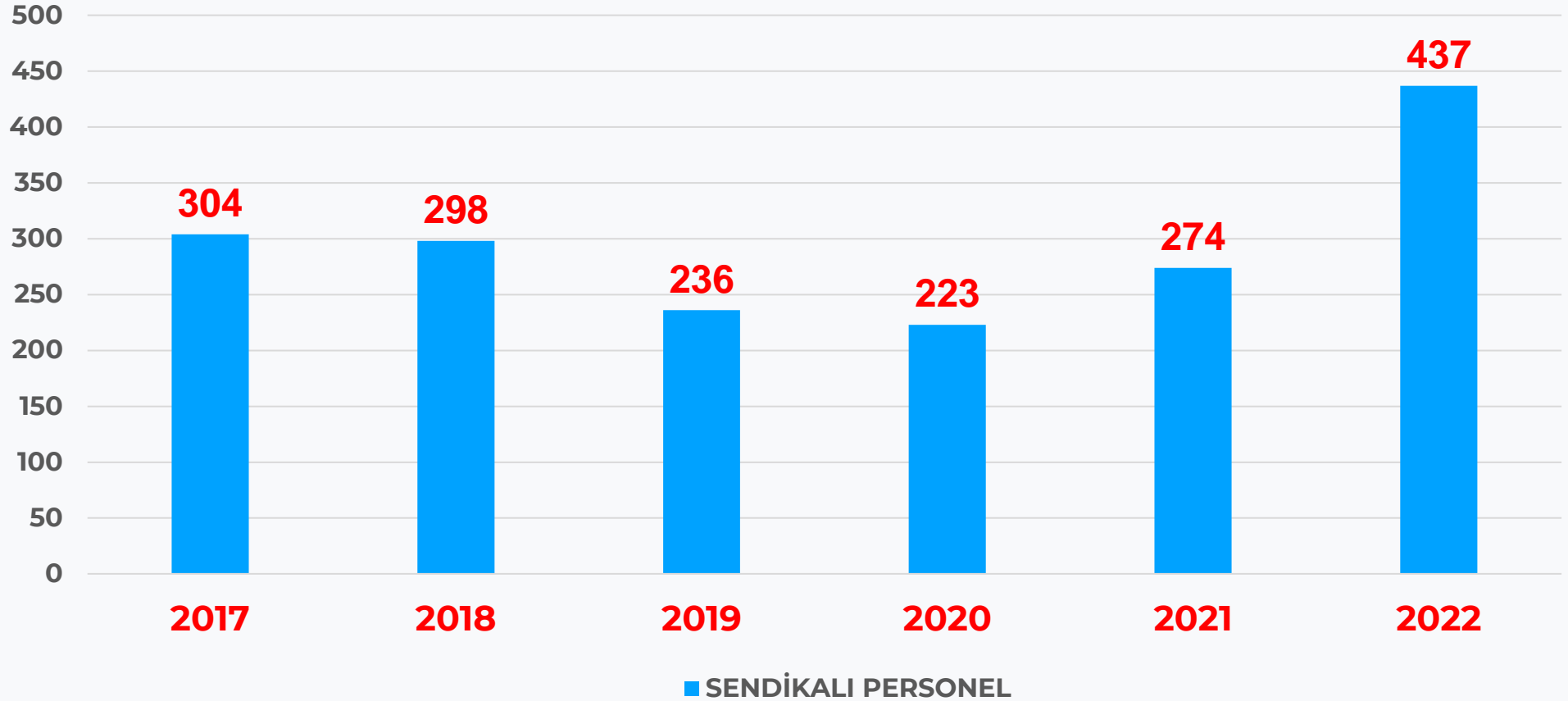

# HİZMET İÇİ EĞİTİM FAALİYETLERİ (2020 YILI)

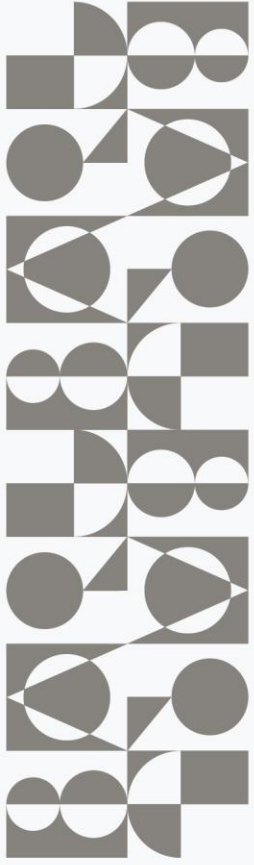

**BARU**  
BARTIN ÜNİVERSİTESİ

S.NO	EĞİTİMİN KONUSU	EĞİTİMİN TARİHİ	EĞİTİMCİ/KURUM
1	ADALET VE EŞİTLİK İLKESİ (İDARİ PERSONELE)	23.01.2020	DOÇ. DR. SAİD CEYHAN
2	SÜREKLİ İŞÇİLERİN UYUM EĞİTİMİ	30.01.2020-07.02.2020	YAVUZ ÇOMARLI, DR.ÖĞR.ÜYESİ MAHİR GÜLEN, ÖĞR. GÖR. ÇAĞRI SÜRÜCÜ, ÖĞR.GÖR. BURAK CEYLAN, LEYLA AYDIN
3	GÜVENLİK GÖREVLİSİ EĞİTİMİ	6.02.2020	BARTIN İL EMNİYET MÜDÜRLÜĞÜ
4	TAŞINIR MAL YÖNETİM SİSTEMİ, LOJİSTİK YÖNETİM SİSTEMİ VE KAMU HARCAMA VE MUHASEBE BİLGİ SİSTEMİ	14.02.2020	ÇETİN BOSTANCI LEYLA AYDIN YUSUF CEMİL CINDIR MUSTAFA ŞEN ÖĞR.GÖR.NEŞET SEYHAN
5	UYGULAMADA BİRLİK VE İYİ UYGULAMALAR, MEVZUAT, ÖĞRENCİ İŞLERİ VE HİZMETLERİ	27.02.2020	TÜRKAY ÇİMEN
6	KALİTE YÖNETİM SİSTEMİ DOKÜMANTASYON EĞİTİMİ	30.04.2020	BAYRAM TURİDİ
7	YÜKSEKÖĞRETİMDE NORM KADRO UYGULAMALARI EĞİTİMİ	20.05.2020	TURGAY DELİALİOĞLU
8	KİŞİSEL VERİLERİN KORUNMASI HAKKINDA FARKINDALIK EĞİTİMİ İLE KİŞİSEL VERİ İŞLEME ENVANTER ÇALIŞMASI	04.06.2020	ÖĞR.GÖR.SAFİNUR COŞKUNSU BAYRAM TURİDİ

# HİZMET İÇİ EĞİTİM FAALİYETLERİ (2020 YILI)

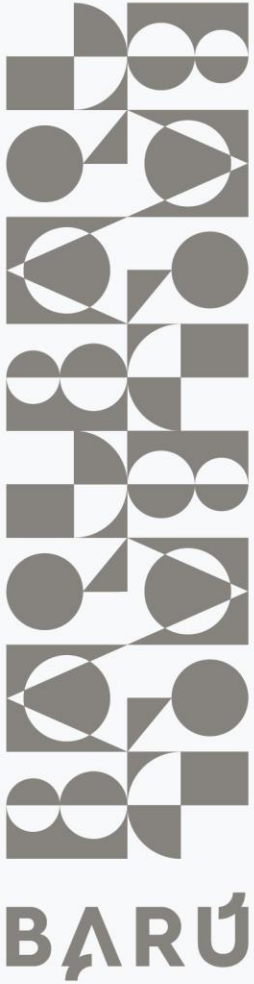

BARTIN ÜNİVERSİTESİ

S.NO	EĞİTİMİN KONUSU	EĞİTİMİN TARİHİ	EĞİTİMCİ/KURUM
9	ÖFKE KONTROLÜ VE STRESLE BAŞA ÇIKABİLME YOLLARI	25.06.2020	DR. ÖĞR. ÜYESİ ZEYNEP TURHAN
10	HİJYEN VE SANİTASYON EĞİTİMİ	16.09.2020	DR. ÖĞR. ÜYESİ İLKNUR DOLU
11	PROTOKOL YÖNETİMİ	21.09.2020	ÖĞR. GÖR. DR. CİHANGİR KASAPOĞLU
12	KAMU YÖNETİMİNDE ETİK VE ETİK DAVRANIŞ İLKELERİ	05.11.2020	KENAN TOPCU/KAMU GÖREVLİLERİ ETİK KURULU
13	DOĞRU BİLGİYE ULAŞMADA SOSYAL MEDYANIN ROLÜ	16.11.2020	ÖĞR. GÖR. BURAK CEYLAN
14	5018 SAYILI KAMU MALİ YÖNETİMİ VE KONTROL KANUNU	23.11.2020	MALİ HİZMETLER UZMANI - ÇİĞDEM ÇAKMAK

# HİZMET İÇİ EĞİTİM FAALİYETLERİ (2021 YILI)

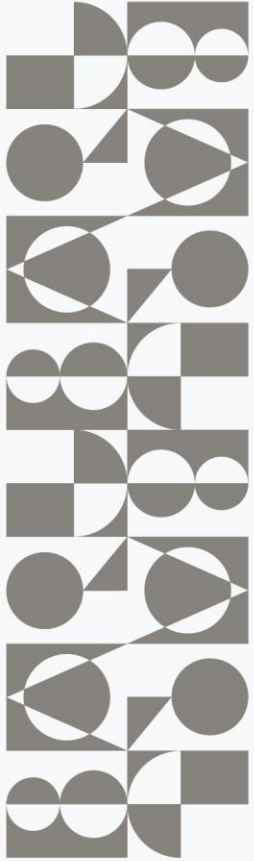

**BARU**  
BARTIN ÜNİVERSİTESİ

S.NO	EĞİTİMİN KONUSU	EĞİTİMİN TARİHİ	EĞİTİMCİ/KURUM
1	TEMEL İŞ SAĞLIĞI VE GÜVENLİĞİ EĞİTİMİ	05-06 OCAK 2021	DR. ÖĞR. ÜYESİ MAHİR GÜLEN ARŞ. GÖR. RİZVAN İMAMOĞLU VİLDAN BAŞBUĞ
2	PROGRAM BÜTÇE KOD SINIFLANDIRMASI, PROGRAM BÜTÇE VE E-BÜTÇE UYGULAMASI	18.01.2021	ALİ BULAMAÇCI, ÇİĞDEM ÇAKMAK
3	UYGULAMADA BİRLİK VE İYİ UYGULAMALAR MEVZUAT, ÖĞRENCİ İŞLERİ VE HİZMETLERİ	16.02.2021	ÖĞRENCİ İŞLERİ DAİRE BAŞKANLIĞI
4	TEMEL DÜZEYDE WORD VE EXCEL EĞİTİMİ	20-28.02 .2021	CANAN PAKSOY
5	ETKİLİ VE DOĞRU İLETİŞİM, İLETİŞİMDE İÇERİĞİN ÖNEMİ	MART-NİSAN	UZAKTAN EĞİTİM KAPISI (Güvenlik Görevlilerine Yönelik)
6	KAMU ETİĞİ VE KAMU GÖREVLİLERİ ETİK DAVRANIŞ İLKELERİ	MART-NİSAN	UZAKTAN EĞİTİM KAPISI (Tüm İdari Personele Yönelik)
7	TEMEL DÜZEYDE POWERPOINT EĞİTİMİ	07.03.2021	CANAN PAKSOY
8	MALİ MEVZUAT BİLGİ GÜNCELLEME EĞİTİMİ	12.03.2021	BAYRAM USOĞLU, MUSTAFA FINDIK,CELAL ÖZKAN

# HİZMET İÇİ EĞİTİM FAALİYETLERİ (2021 YILI)

S.NO	EĞİTİMİN KONUSU	EĞİTİMİN TARİHİ	EĞİTİMCİ/KURUM
9	ADAY MEMUR TEMEL EĞİTİMLERİ	MART	UZAKTAN EĞİTİM KAPISI
10	İHALE MEVZUATI VE TEKNİK ŞARTNAME HAZIRLAMA EĞİTİMİ	22.03.2021	YAVUZ ÇOMARLI
11	BİLİŞİM OKURYAZARLIĞI	25.03.2021	İLKER KESKİN
12	İŞ KAZALARININ BİLDİRİM YÜKÜMLÜLÜĞÜ	01.04.2021	DR. ÖĞR. ÜYESİ MAHİR GÜLEN
13	4734 SAYILI KAMU İHALE KANUNU, 4735 SAYILI KAMU İHALE SÖZLEŞMELERİ KANUNU , 5018 SAYILI KAMU MALİ YÖNETİMİ VE KONTROL KANUNU, ELEKTRONİK İHALE VE EKŞİLTME	NİSAN	UZAKTAN EĞİTİM KAPISI (HARCAMA SÜREÇLERİNDE GÖREV ALANLARA YÖNELİK)
14	ETKİLİ İLETİŞİM KURMA SANATI	12.04.2021	DR. ÖĞR. ÜYESİ ARZU ÖZKANAN
15	YÖNETİCİLERDE LİDERLİK	21.04.2021	PROF. DR. NAMIK KEMAL ÖZTÜRK
16	AFET FARKINDALIK EĞİTİMİ	07.05.2021	BARTIN İL AFET VE ACİL DURUM MÜDÜRLÜĞÜ
17	TÜM YÖNLERİYLE RESMİ YAZIŞMA	27.05.2021	CUMHURBAŞKANLIĞI BİLGİ VE BELGE YÖNETİMİ DAİRE BAŞKANLIĞI

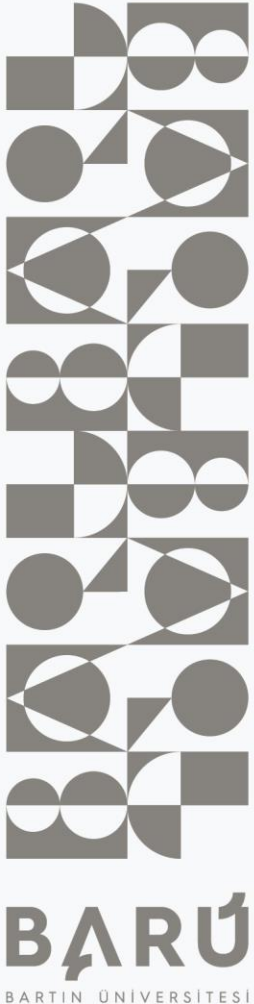



# HİZMET İÇİ EĞİTİM FAALİYETLERİ (2021 YILI)

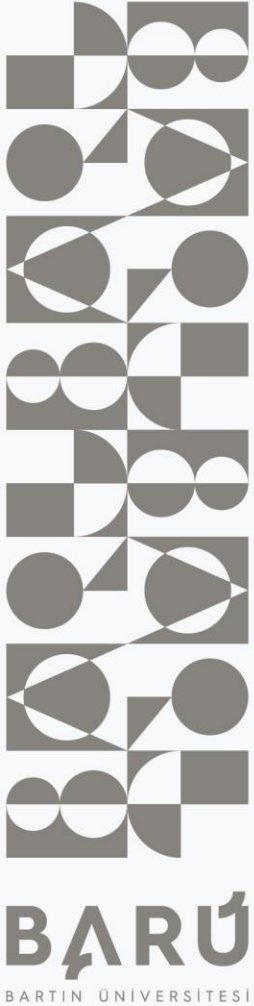

S.NO	EĞİTİMİN KONUSU	EĞİTİMİN TARİHİ	EĞİTİMCİ/KURUM
18	ÖĞRENCİ DİSİPLİN SORUŞTURMA İŞLEMLERİ	25.06.2021	ADEM GÜVEZ
19	KURUMSAL SOSYAL MEDYA VE WEB SAYFASI KULLANIMI	23.06.2021	ÖĞR. GÖR. MEHMET CEYLAN ÖĞR. GÖR. BURAK CEYLAN ÖĞR. GÖR. NEŞET SEYHAN
20	BÜTÇE HAZIRLAMA EĞİTİMİ VE TEK HAZİNE KURUMLAR HESABINA GEÇİŞ	29.06.2021	KADİR ÇELİK ÇİĞDEM ÇAKMAK
21	2021-2027 ERASMUS+ PROGRAMI YENİLİKLERİ VE KÂĞITSIZ ERASMUS SÜRECİ	05.07.2021	ÖĞR. GÖR. AHMET YİRMİBEŞ
22	ETKİLİ İLETİŞİM	08.07.2021	ÖĞR. GÖR. DR. CİHANGİR KASAPOĞLU
23	DÖNER SERMAYE İŞLETMELERİNDE BÜTÇE İŞLEMLERİ	09.07.2021	HÜSEYİN GÖZÜTOK
24	ÖZ YÖNETİM/DURUMSAL FARKINDALIK EĞİTİMİ/AMACA VE HEDEFE YÖNELİK ÇALIŞMA RİSK ALMA/PROBLEM ÇÖZME VE KARAR VERME /SONUÇ ODAKLILIK GÖREV VERME/DELEGASYON (YETKİ DEVRİ)/GERİ BİLDİRİM VERME/GERİ BİLDİRİM ALMA EĞİTİMLERİ	EYLÜL	UZAKTAN EĞİTİM KAPISI (YÖNETİCİ EĞİTİMLERİ)

## HİZMET İÇİ EĞİTİM FAALİYETLERİ (2021 YILI)



S.NO	EĞİTİMİN KONUSU	EĞİTİMİN TARİHİ	EĞİTİMCI/KURUM
25	DEĞİŞİM VE DEĞİŞİM DÖNEMLERİNDE LİDERLERİN ROLÜ	06-07.09.2021	CELAL SEÇKİN
26	KİŞİSEL VERİLERİN KORUNMASI VE İLGİLİ MEVZUAT	01.10.2021	MUSTAFA ERBİLLİ
27	KAMU İHALE MEVZUATI	06-07.10.2021	MESUT BOYRAZ ABDULLAH CANGİR
28	İNSAN HAKLARI TEMELİNDE İŞ YERİNDE CİNSİYET EŞİTLİĞİ, İNSAN HAKLARI VE KAMU DENETÇİLİĞİ KURUMU BAĞLAMINDA İYİ YÖNETİM İLKELERİ, İNSAN HAKLARI ÇERÇEVESİNDE ETİK, İNSAN HAKLARI	EKİM	UZAKTAN EĞİTİM KAPISI
29	ADAY MEMUR TEMEL EĞİTİMLERİ	EKİM-KASIM	UZAKTAN EĞİTİM KAPISI
30	BELGE YÖNETİMİ VE ARŞİVCİLİK	16.11.2021	HÜLYA GÖNÜL
31	KALİTE GÜVENCE SİSTEMİ VE PUKÖ DÖNGÜSÜ	04-19.11.2021	ÖĞR. GÖR. ÖZER ÇULHAOĞLU ÖĞR. GÖR. ALİ VASFİ AĞLARCI

## HİZMET İÇİ EĞİTİM FAALİYETLERİ (2021 YILI)

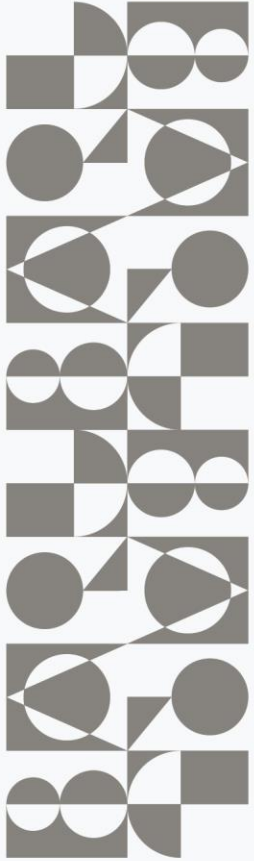

S.NO	EĞİTİMİN KONUSU	EĞİTİMİN TARİHİ	EĞİTİMCİ/KURUM
32	KAMU KURUMLARINDA SENDİKA İŞLEMLERİ	12.11.2021	KEMAL KANDEMİR
33	TEMEL İŞ SAĞLIĞI VE GÜVENLİĞİ	KASIM-ARALIK	UZAKTAN EĞİTİM KAPISI
34	KAMUDA İYİ YÖNETİM İLKELERİ	22.12.2021	İBRAHİM KILINÇ
35	ADAY MEMUR HAZIRLAYICI EĞİTİMLERİ	ARALIK-OCAK	UZAKTAN EĞİTİM KAPISI

# HİZMET İÇİ EĞİTİM FAALİYETLERİ (2022 YILI)

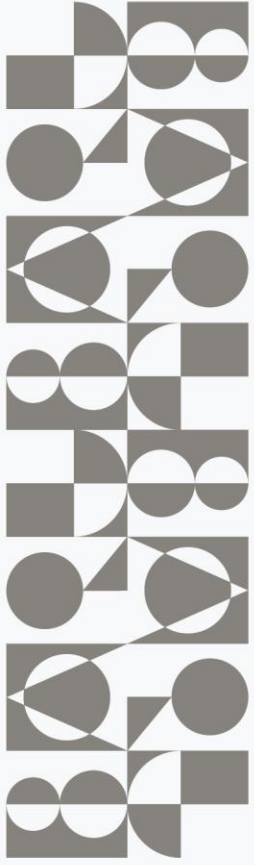

**BARTIN**  
UNİVERSİTESİ

S.NO	EĞİTİMİN KONUSU	EĞİTİMİN TARİHİ	EĞİTİMCİ/KURUM
1	SOSYAL GÜVENLİK MEVZUATI EĞİTİMLERİ	03.01.2022	HALİS AYDIN (SGK BAŞKANLIĞI ŞEF) SERDAR YILDIZ (SGK BAŞKANLIĞI ŞEF) ÖZGÜR EKŞİ (SGK BAŞKANLIĞI ŞEF) ZEKİ KÖKSAL (SGK BAŞKANLIĞI ŞUBE MÜDÜRÜ) FETULLAH EVLİYAĞLU (SGK BAŞKANLIĞI SOSYAL GÜVENLİK UZMANI)
2	SÖZLEŞMELİ PERSONEL UYUM EĞİTİMİ	03-07.01.2022	DOÇ. DR. SAİD CEYHAN (GENEL SEKRETER V.) ÖĞR. GÖR. MEHMET CEYLAN (İLETİŞİM KOORDİNATÖRÜ) TURGAY DELİALİOĞLU (PERSONEL DAİRE BAŞKANI) DR. ÖĞR. ÜYESİ ZEYNEP TURHAN (SAĞLIK BİLİMLERİ FAKÜLTESİ ÖĞRETİM ÜYESİ) ÖĞR. GÖR. SADIK KOCABAŞ (İİBF ÖĞRETİM ELEMANI) OKAN ÖZKAN (GENEL SEKRETERLİK KORUMA VE GÜVENLİK AMİRİ) DR. ÖĞR. ÜYESİ İLKNUR DOLU YAVUZ ÇOMARLI (İDARİ VE MALİ İŞLER DAİRE BAŞKANI) DR. ÖĞR. ÜYESİ RİZVAN İMAMOĞLU (İŞ SAĞLIĞI VE GÜVENLİĞİ UZMANI)
3	VERİ TABANI TANITIMI VE KULLANIMI	26.01.2022	ÖĞR. GÖR. BURAK BEYGİRCİ ÜLKÜ ÖZGÜVEN KÜTÜPHANE VE DOKÜMANTASYON DAİRE BAŞKANLIĞI
4	EBEVEYN İLETİŞİMİ	10.02.2022	DR. ÖĞR. ÜYESİ FERDA KARADAĞ SAĞLIK BİLİMLERİ FAKÜLTESİ

# HİZMET İÇİ EĞİTİM FAALİYETLERİ (2022 YILI)

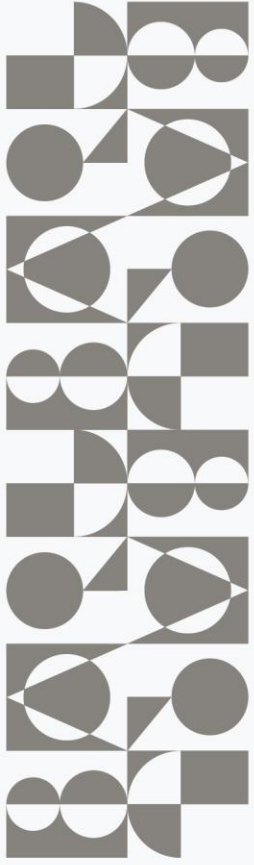

**BARTIN**  
BARTIN ÜNİVERSİTESİ

S.NO	EĞİTİMİN KONUSU	EĞİTİMİN TARİHİ	EĞİTİMCİ/KURUM
5	BİRİM STRATEJİK PLANI HAZIRLAMA	14.02.2022	KADİR ÇELİK STRATEJİ GELİŞTİRME DAİRE BAŞKAN
6	MUHTASAR PİRİM VE HİZMET BEYANNAMELERİ	16.02.2022	SELÇUK TEKTAŞ ERZİNCAN BİNALİ YILDIRIM ÜNİVERSİTESİ SAĞLIK KÜLTÜR VE SPOR DAİRE BAŞKANLIĞI ŞUBE MÜDÜRÜ
7	EKAP ÜZERİNDEN DOĞRUDAN TEMİN SÜRECİ	03.03.2022	YAVUZ ÇOMARLI İDARİ VE MALİ İŞLER DAİRE BAŞKANI
8	BAĞIMLILIKLA MÜCADELE	08.04.2022	PROF. DR. MUSTAFA NECMİ İLHAN GAZİ ÜNİVERSİTESİ TIP FAKÜLTESİ DEKANI VE KORONAVİRÜS BİLİM KURULU ÜYESİ
9	Liderlik ve Çalışan Performansına Etkisi	14.06.2022	Dr. Emre AKCAGÜNDÜZ Trakya Üniversitesi İktisadi ve İdari Bilimler Fakültesi Siyaset Bilimi ve Kamu Yönetimi Bölümü Öğretim Elemanı

# HİZMET İÇİ EĞİTİM FAALİYETLERİ (2022 YILI)



**BARTIN**  
BARTIN ÜNİVERSİTESİ

S.NO	EĞİTİMİN KONUSU	EĞİTİMİN TARİHİ	EĞİTİMCİ/KURUM
10	BÜTÇE UYGULAMA SÜRECİ	25.08.2022	KADİR ÇELİK (STRATEJİ GELİŞTİRME DAİRE BAŞKANI) MERT SEYHAN (BİLGİSAYAR İŞLETMENİ)
11	YENİ NESİL SÜRDÜRÜLEBİLİR BESLENME	16.09.2022	UZMAN DİYETİSYEN HİLAL DOĞAN GÜNEY (KARABÜK İL SAĞLIK MÜDÜRLÜĞÜ)
12	İLERİ EXCEL EĞİTİMİ	22.09.202- 13.10.2022	MEHMET ŞERBETÇİ (İSLAMİ İLİMLER FAKÜLTESİ FAKÜLTE SEKRETERİ)
13	SOSYAL MEDYA KULLANIMI VE TÜYOLARI	23.09.2022	ÖĞR. GÖR. NAZİF KUTAY ERDEN (ORTA DOĞU TEKNİK ÜNİVERSİTESİ PROTOKOL VE İLETİŞİM KOORDİNATÖRÜ)
14	MUTLU EVLİLİKLER	29.09.2022	DR. ÖĞR. ÜYESİ EMEL GENÇ BARTIN ÜNİVERSİTESİ EDEBİYAT FAKÜLTESİ PSİKOLOJİ BÖLÜMÜ

# HİZMET İÇİ EĞİTİM FAALİYETLERİ (2022 YILI)

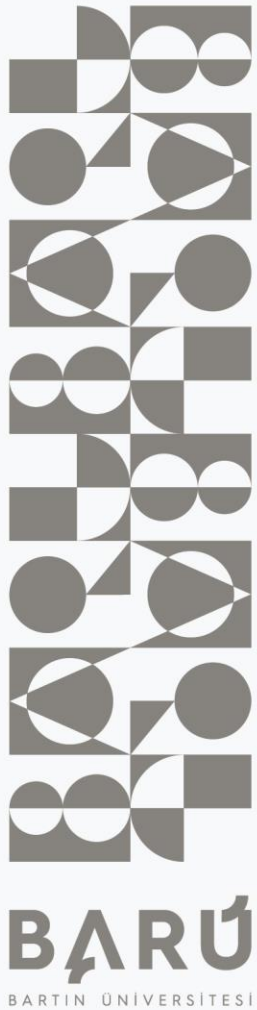

S.NO	EĞİTİMİN KONUSU	EĞİTİMİN TARİHİ	EĞİTİMCİ/KURUM
15	FİNANSAL OKURYAZARLIK	14.10.2022	ARŞ. GÖR. DR. AHMET ZELKA BARTIN ÜNİVERSİTESİ İKTİSADİ VE İDARİ BİLİMLER FAKÜLTESİ İŞLETME BÖLÜMÜ
16	TÜM YÖNLERİYLE RESMİ YAZIŞMA	19.10.2022	SELMAN SOLHAN CUMHURBAŞKANLIĞI BİLGİ VE BELGE YÖNETİMİ DAİRE BAŞKANLIĞI ŞUBE MÜDÜRÜ
17	ONEDRİVE VE BULUT TEKNOLOJİLERİ	21.10.2022	DR. ÖĞR. ÜYESİ EVRİM GÜLER BARTIN ÜNİVERSİTESİ MÜHENDİSLİK, MİMARLIK VE TASARIM FAKÜLTESİ BİLGİSAYAR MÜHENDİSLİĞİ BÖLÜMÜ
18	MODERN ZAMANLAR VE LİDERLİK	10.11.2022	DOÇ. DR. ELİF BAYKAL İSTANBUL MEDİPOL ÜNİVERSİTESİ İŞLETME VE YÖNETİM BİLİMLERİ FAKÜLTESİ ÖĞRETİM ÜYESİ
19	ETKİLİ WORD KULLANIMI	11.11.2022- 02.12.2022	DR. ÖĞR. ÜYESİ BAYRAM AKGÜL MÜHENDİSLİK, MİMARLIK VE TASARIM FAKÜLTESİ BİLGİSAYAR MÜHENDİSLİĞİ BÖLÜMÜ

# HİZMET İÇİ EĞİTİM FAALİYETLERİ (2022 YILI)



S.NO	EĞİTİMİN KONUSU	EĞİTİMİN TARİHİ	EĞİTİMCI/KURUM
20	GİZLİLİĞİN ÖNEMİ VE GİZLİLİK DERECELİ BELGELER	15.11.2022	SELMAN SOLHAN ŞUBE MÜDÜRÜ NİDA KAYALI CUMHURBAŞKANLIĞI İDARİ İŞLER BAŞKANLIĞI DESTEK VE MALİ HİZMETLER GENEL MÜDÜRLÜĞÜ
21	KİŞİSEL VERİLERİN KORUNMASI	17.11.2022	BURCU BEYCAN KİŞİSEL VERİLERİ KORUMA UZMANI
22	MUHTASAR PRİM HİZMET BEYANNAMESİ	23.11.2022	SELÇUK TEKTAŞ ERZİNCAN BİNALİ YILDIRIM ÜNİVERSİTESİ SAĞLIK KÜLTÜR VE SPOR DAİRE BAŞKANLIĞI ŞUBE MÜDÜRÜ
23	KENDİNE İYİ DAVRANMANIN PSİKOLOJİSİ: ÖZ-ŞEFKAT	06.12.2022	PROF. DR. MEHMET ENGİN DENİZ YILDIZ TEKNİK ÜNİVERSİTESİ EĞİTİM FAKÜLTESİ DEKANI
24	KAMUDA İÇ KONTROL VE İÇ DENETİM	08.12.2022	HİKMET YÜKSEL GAZİ ÜNİVERSİTESİ İÇ DENETİM BİRİM BAŞKANLIĞI İÇ DENETÇİ



# HİZMET İÇİ EĞİTİM FAALİYETLERİ (2022 YILI)

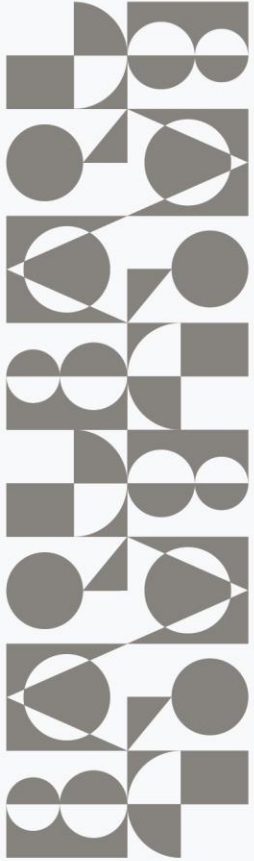

S.NO	EĞİTİMİN KONUSU	EĞİTİMİN TARİHİ	EĞİTİMCİ/KURUM
25	ÇOCUK VE ERGENLERDE DAVRANIŞ BOZUKLUKLARI	15.12.2022	DR. ÖĞR. ÜYESİ GİZEM AKCAN BARTIN ÜNİVERSİTESİ EDEBİYAT FAKÜLTESİ PSİKOLOJİ BÖLÜMÜ
26	İDARE VE BİRİM FAALİYET RAPORU HAZIRLAMA SÜREÇLERİ	16.12.2022	KADİR ÇELİK BARTIN ÜNİVERSİTESİ STRATEJİ GELİŞTİRME DAİRE BAŞKANI
27	ETKİLİ İLETİŞİM VE İŞ İLİŞKİLERİ (İKGEP-1)	20.12.2022	DR. ÖĞR. ÜYESİ ARZU ÖZKANAN İSPARTA UYGULAMALI BİLİMLER ÜNİVERSİTESİ UZAKTAN EĞİTİM MESLEK YÜKSEKOKULU
28	SORU HAZIRLAMA TEKNİKLERİ (ÖĞRETİM ELEMANI ALIM SINAVLARINA YÖNELİK)	20.12.2022	DOÇ. DR. BEYZA AKSU DÜNYA BARTIN ÜNİVERSİTESİ EĞİTİM FAKÜLTESİ EĞİTİM BİLİMLERİ BÖLÜMÜ
29	GENÇLERLE İLETİŞİM VE ETKİLEŞİM YOLLARI	22.12.2022	EROL ERDOĞAN YAZAR

## HİZMET İÇİ EĞİTİM FAALİYETLERİ (2022 YILI)

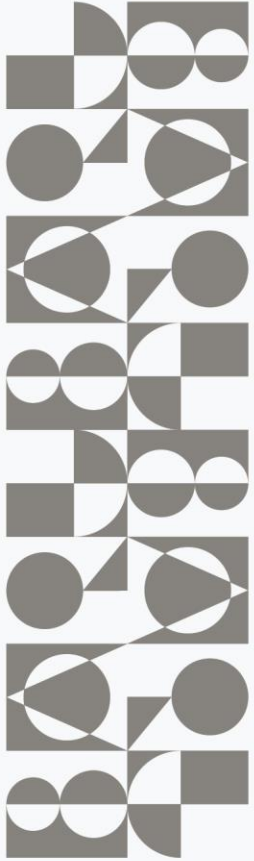

**BARTIN**  
BARTIN ÜNİVERSİTESİ

S.NO	EĞİTİMİN KONUSU	EĞİTİMİN TARİHİ	EĞİTİMCİ/KURUM
30	PUKÖ ÇEVİRİMİ	23.12.2022	PROF. DR. FATMA ÜNAL BARTIN ÜNİVERSİTESİ EĞİTİM FAKÜLTESİ DEKANI
31	HABER METNİ YAZARLIĞI	29.12.2022	ÖĞR. GÖR. MEHMET CEYLAN BARTIN ÜNİVERSİTESİ İLETİŞİM KOORDİNATÖRLÜĞÜ

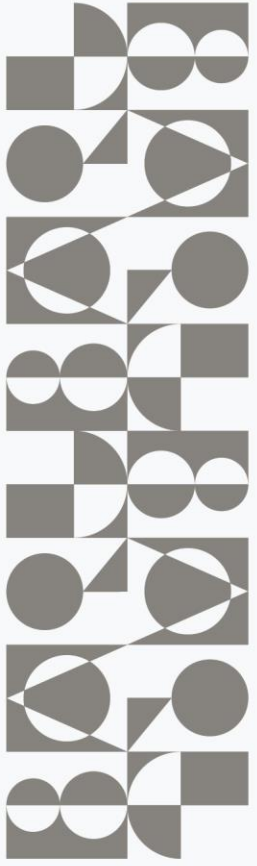

**BARU**

BARTIN ÜNİVERSİTESİ

# **KALİTE VE MEVZUAT ÇALIŞMALARI KAPSAMINDA YAPILAN ÇALIŞMALAR**



## Başkanlığımızda kalite süreci kapsamında yapılan/yapılacak faaliyetler şunlardır:

- ✓ Birim personeliyle aylık düzenli toplantılar yapılmaktadır. Toplantılarda alınan kararlar tutanak altına alınarak web sayfamızda yayımlanmaktadır.
- ✓ Her şubenin rutin işleri yıllık iş planı şeklinde aylar itibarıyla PUKÖ döngüsü çerçevesinde hazırlanarak yürütülmektedir. Sorumlu personele aylık olarak yapacağı işler yazı ile bildirilmektedir. Önlem alınacak tedbirlerin bildirilmesi yazı ile istenilmektedir. Hazırladığımız çalışma, yıllık iş planı çalışmasının iyi uygulama örneği olarak kullanılması için tüm birimlere gönderilmiş ve web sayfamızdan yayımlanmıştır.
- ✓ Kalite çalışmaları kapsamında 401 form standartlaştırılmış **(Üniversitedeki toplam form sayısının %42)** ve web sayfamızdan sunulmuştur. Ayrıca, 100 iş akış süreci, 36 çizelge, 35 kılavuz hazırlanmıştır. **Bu sayı ilerleyen günlerde daha da arttırılacaktır.**

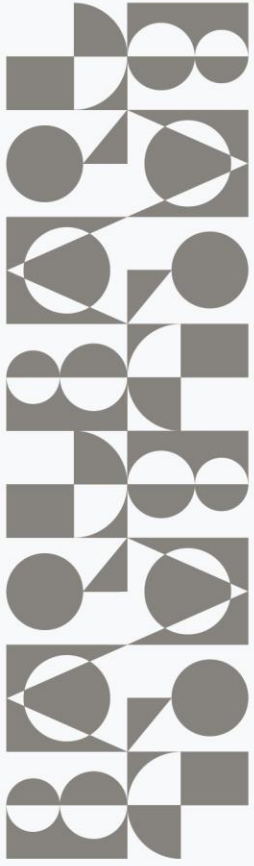

## Başkanlığımızda kalite süreci kapsamında yapılan/yapılacak faaliyetler şunlardır:

- ✓ Öğretim elemanı atamalarında hataları en aza indirmek ve süreçleri güvence altına almak amacıyla Atama süreçleri kontrol formları oluşturulmuştur. Akademik birimlerin atama tekliflerini bu formların doldurularak gönderilmesine yönelik bildirimler yapılmıştır.
- ✓ Üniversitenin İnsan Kaynakları Analizi yapıldı. KPSS nitelik kod bildirimlerinde Üniversite birimlerinin ihtiyaç duyduğu idari insan kaynağının alan ve niteliği bu çalışmaya göre belirlenmektedir.



**BARTIN ÜNİVERSİTESİ**

## Başkanlığımızda kalite süreci kapsamında yapılan/yapılacak faaliyetler

### şunlardır:

- ✓ Farklı yükseköğretim kurumlarından meslektaşlarımızla birlikte, öğretim elemanlarının başlangıç dereceleri, atanmaları, derece/kademe terfileri, öğrenim değerlendirmeleri gibi hususları içine alan bir kılavuz hazırlandı.
- ✓ Üniversitemiz öğretim görevlisi ve araştırma görevlisi kadrolarına başvurularda adayların başta olmak üzere değerlendirme sürecinde yer alan jüri üyeleri ile akademik birim idari çalışanlarına yol gösterici olmak üzere ilan ve atama süreçlerine ilişkin kılavuz hazırlanmıştır.
- ✓ Üniversitemiz ile Bartın Valiliği, Erzincan Binali Yıldırım Üniversitesi ve Şırnak Üniversitesi arasında hizmet içi eğitimlerin çevrim içi yöntemlerle iş birliği içerisinde yürütülmesi amacıyla protokol imzalandı.
- ✓ Başkanlığımız İç Kontrol ve Kalite çalışmaları kapsamında şube müdürlükleri düzeyinde hassas görevler belirlenmiştir.



## Başkanlığımızda mevzuat çalışmaları kapsamında yapılan/yapılacak faaliyetler şunlardır:

- ✓ Bartın Üniversitesi **İdari Personel Naklen Tayin Yönergesi** yürürlüğe kondu. Her yıl sendikalarla yapılan istişare toplantılarıyla iyileştirmeye devam edilmektedir.
- ✓ Bartın Üniversitesi **Öğretim Üyeliğine Yükseltme ve Atanma Ölçütleri Yönergesi** yürürlüğe kondu. 18.07.2023 tarihinden itibaren uygulanmaya başlayacaktır.
- ✓ Bartın Üniversitesi **Yurtiçi ve Yurtdışı Bilimsel Etkinliklere Katılımı Destekleme Yönergesi** yürürlüğe kondu.
- ✓ Bartın Üniversitesi **Hizmet İçi Eğitim Yönergesi** yürürlüğe kondu.
- ✓ Bartın Üniversitesi **İdari Personel Ödül Yönergesi** yürürlüğe kondu.
- ✓ Bartın Üniversitesi **Personel İzin Yönergesi** yürürlüğe kondu.
- ✓ Bartın Üniversitesi **Akademik Performans ve Proje Ödülleri Yönergesi** yürürlüğe kondu.

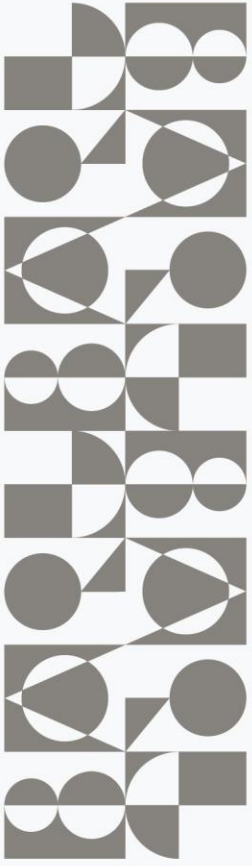

## Başkanlığımızda mevzuat çalışmaları kapsamında yapılan/yapılacak faaliyetler şunlardır:

- ✓ Bartın Üniversitesi **Özlük Dosyalarının Arşivlenmesi, Tutulması ve Diğer Kurumlara Gönderilmesine İlişkin Yönerge** yürürlüğe kondu.
- ✓ Bartın Üniversitesi **Hizmet Takip Programı ve Otomasyon Biriminin Kurulması ve Çalıştırılmasına Dair Usul ve Esaslar** yürürlüğe kondu.
- ✓ Bartın Üniversitesi **Öğretim Üyesi Kadrolarının İlan, Başvuru ve Jüri Süreçlerinin Elektronik Ortamda Yürütülmesine Dair Usul ve Esaslar** yürürlüğe kondu.
- ✓ **Bartın Üniversitesi Kurum Kimlik ve Ziyaretçi Kartı Yönergesi** yürürlüğe kondu.



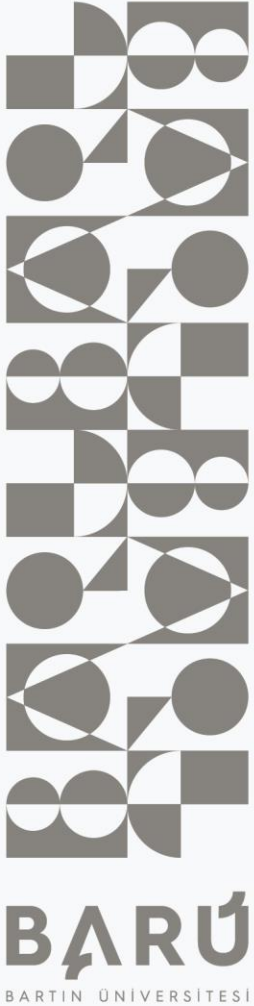

## Başkanlığımızda mevzuat çalışmaları kapsamında yapılacak faaliyetler şunlardır:

### Hedeflenenler;

- ✓ Bartın Üniversitesi İdari İnsan Kaynakları Yönergesi,
- ✓ Bartın Üniversitesi İdari İnsan Kaynağı Performans Değerlendirme Yönergesi,
- ✓ Bartın Üniversitesi Öğretim Elemanı Kadrolarının İlan, Başvuru ve Jüri Süreçlerinin Elektronik Ortamda Yürütülmesine Dair Usul ve Esaslar,
- ✓ Öğretim elemanlarının teknokent veya kurum dışı firmalarda görevlendirmeleri ile ilgili ölçütleri belirleyen kurum içi düzenleme,
- ✓ 2547 sayılı Kanununun 31, 36, 40/a, 40/b ve 40/d maddeleri uyarınca yapılan ders görevlendirmeleri hakkında kurum içi usul ve esaslar,



## Başkanlığımızda mevzuat çalışmaları kapsamında yapılacak faaliyetler şunlardır:

### Hedeflenenler;

- ✓ 2547 sayılı Kanununun 13/b-4 maddesi uyarınca yapılan görevlendirmelerle ilgili üniversite içi işleyişi düzenleyen usul ve esaslar,
- ✓ Üniversitemizde sürekli işçi kadrolarında görev yapan çalışanların disiplin işlemlerindeki usulü süreçlere dair yönerge,
- ✓ Üniversitemizde memur, sürekli işçi ve sözleşmeli personel statüsünde görev yapan çalışanların maaş süreçleriyle ilgili bilgilendirici dokümanlar hazırlanacaktır.

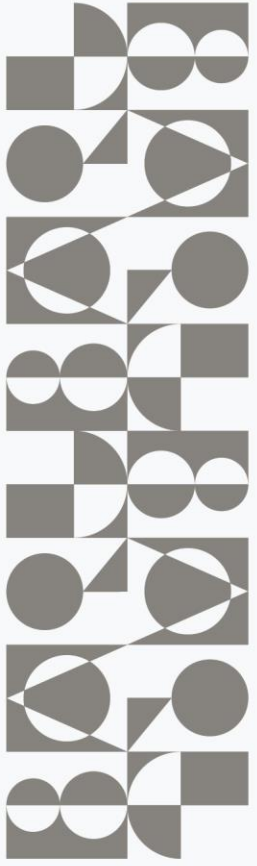

**BARU**

BARTIN ÜNİVERSİTESİ

# DEVAM EDEN VEYA TAMAMLANAN DİĞER ÇALIŞMALAR



## Başkanlığımız tarafından tamamlanan veya devam eden diğer faaliyetler şunlardır:

- ✓ Kurum içine ve kurum dışına yönelik olarak hizmet içi eğitim talepleri için 2020 yılında **Eğitmen Havuzu** oluşturuldu. 2021 ve 2022 yılında eğitimci havuzu güncellendi.
- ✓ Kütüphane ve Dokümantasyon Daire Başkanlığı tarafından hazırlanan Görev Devri Formu yürürlüğe kondu. **(İç Kontrol kapsamında)** Ayrıca Kurum İçi Görev Yeri Değişikliği İlişik Kesme Belgesi de yürürlüğe kondu.
- ✓ Akademik ve idari personele yönelik olarak uyum eğitimleri düzenlenmesine ilişkin formlar hazırlanarak uygulama başlatıldı. **(İç Kontrol kapsamında)**



## Başkanlığımız tarafından tamamlanan veya devam eden diğer faaliyetler şunlardır:

- ✓ Kişisel Verileri Koruma Kurumunun (KVKK) ilke kararı sonrasında öğretim elemanı sınav notlarının ilanı ile ilgili gerekli düzenlemeler yapıldı.
- ✓ Mezun bilgi sistemlerine yönelik çalışma yapıldı. 120'ye yakın üniversitenin mezun bilgi sistemleri birleştirilerek web sayfamızdan yayımlandı. Bundan böyle mezun bilgi sistemleri web sayfamızdan sürekli yayımlanacaktır.
- ✓ Pandemiyle mücadele kapsamında alınan tedbirler doğrultusunda, hizmet içi eğitimlerin telekonferans yöntemiyle verilmesi sağlanmıştır.
- ✓ **Üniversitemiz, Cumhurbaşkanı Uzaktan Eğitim Kapısına geçen ilk üniversite oldu.**



## **Başkanlığımız tarafından tamamlanan veya devam eden diğer faaliyetler şunlardır:**

- ✓ Görev yeri/kadro yeri farklı olan idari personele dair kadro çalışmaları tamamlanmış, idari personelin %90'dan fazlası kadrosunun bulunduğu yerde görev yapmaktadır.
- ✓ İlerleyen günlerde; İdari Personel Ödül Yönergesi çerçevesinde alınan başvurular doğrultusunda 2021 yılında 3 personel Başarı Belgesi ile 3 personel ise Teşekkür Belgesi ile ödüllendirilmiştir.

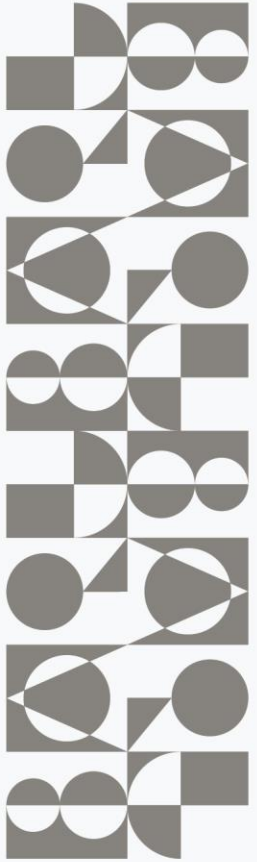

**BARU**

BARTIN ÜNİVERSİTESİ

# WEB SAYFASINDA YAPILAN YENİLİKLER



## Başkanlığımız web sayfası bütünüyle yenilenerek içerik olarak zenginleştirilmiştir.

Bu kapsamda;

- ✓ Uygulamaya yön veren 700'ü aşkın Yükseköğretim Kurulunun görüş, karar ve diğer yazıları PDF ortamında «**YÖK KARARLARI**» başlığı altında hizmet alanların paylaşımına sunulmuştur. Bu denli büyük bir arşiv yükseköğretim kurumları arasında ilk olma özelliğini taşımakta olup, diğer üniversitelerde sayfamızca sunulan bu hizmeti web sayfalarına aktarmışlardır. **(Bilebildiklerimiz; Karabük Üniversitesi, Erzincan Binali Yıldırım Üniversitesi, Erzurum Teknik Üniversitesi)**
- ✓ Mülga Devlet Personel Başkanlığına ait 600'den fazla görüş Başkanlığımız web sayfasına yüklenmiştir. DPB kapatıldığı için eski görüşlere halihazırda ulaşamadığı için, araştırmacılar Google üzerinden doğrudan Başkanlığımız web sayfasına yönlendirilmektedir. **Bu durum ziyaretçi sayımızı arttırmaktadır.**
- ✓ Mevzuata yönelik hazırladığımız sunumlar ya da kurumların bilgilendirme sunumları her kesimin istifade etmesi için web sayfamızda paylaşılmıştır.
- ✓ 2013 yılından bu yana birimlere yazdığımız ve uygulamaya yön veren yaklaşık 100'ü aşkın yazı web sayfamıza yüklenerek üniversitemiz birimlerinin istifadesine sunulmuştur.





## Başkanlığımız web sayfası bütünüyle yenilenerek içerik olarak zenginleştirilmiştir.

Bu kapsamda;

- ✓ Uygulamaya esas olabilecek ve yakın sürece dair 600'den fazla Danıştay Kararı web sayfamızdan yayımlanmıştır.
- ✓ **Personel hareketliliği anlık web sayfamızdan ve sosyal medyadan duyurulmaya başlamıştır.** Üniversitemize atanan veya hizmet eden personele dair duyurular paylaşılmaktadır.
- ✓ 2020 yılı Ocak ayından itibaren her ay atanan-ayrılan ve yerleşke bazlı personel istatistikleri duyurulmaya başlanmıştır.
- ✓ 6698 sayılı Kişisel Verilerin Korunması Kanunu kapsamında sendikalı personel bilgilerinin Başkanlığımız web sayfasından kişisel verilerin korunması sürecine uygun olarak ilanı sağlandı.
- ✓ Pasaport müracaatları ve idari personel naklen atanma talepleri elektronik ortamda alınmaya başlanmıştır.



## **Başkanlığımız web sayfası bütünüyle yenilenerek içerik olarak zenginleştirilmiştir.**

Bu kapsamda;

- ✓ Hizmet kayıtlarının incelenmesine dair personel talepleri web sayfası üzerinden alınmaktadır.
- ✓ KPSS nitelik kodları konusunda görüş ve öneriler web sayfası üzerinden alınmaktadır.
- ✓ Sıkça sorulan sorular hazırlanarak personelimizin bilgisine sunulmuştur.

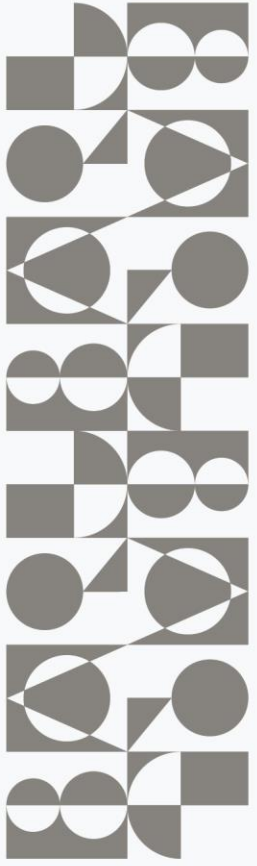

**BARU**

BARTIN ÜNİVERSİTESİ

**GELECEK DÖNEM HEDEFLERİMİZ...**

## Başkanlığımızın gelecek dönem hedefleri şunlardır:

- ❑ Öğretim üyesi kadrolarına başvurularda jüri ve adaylara yönelik bilgilendirici kılavuzların hazırlanması.
- ❑ Öğretim elemanlarının teknokent veya kurum dışı firmalarda görevlendirmeleri ile ilgili ölçütleri belirleyen kurum içi düzenleme hazırlanacaktır.
- ❑ 2547 sayılı Kanununun 31, 36, 40/a, 40/b ve 40/d maddeleri ile 657 sayılı Kanununun 89. maddesi uyarınca yapılan ders görevlendirmeleri hakkında kurum içi usul ve esasların hazırlanması.
- ❑ Öğretim elemanlarının terfi ve kıdem işlemlerinin kontrolden geçirilmesi
- ❑ Öğretim elemanlarının sıklıkla kullandığı bazı işlemler ÜBYS'ye taşınacaktır. (Görev süresi uzatımı vb.)

## Başkanlığımızın gelecek dönem hedefleri şunlardır:

- ❑ Öğretim görevlisi ve araştırma görevlisi kadrolarına başvurular elektronik ortamda alınmaya başlanacaktır.
- ❑ İdari personelin terfi ve kıdem işlemleri kontrolden geçirilecektir.
- ❑ Kariyer ve liyakat ilkeleri çerçevesinde ihtiyaç duyulan kadro ve alanlarda görevde yükselme ve unvan değişikliği sınavı gerçekleştirilecektir.
- ❑ Bartın Üniversitesi İdari Personel Ödül Yönergesi sürekli iyileştirme anlayışıyla revize edilecektir.

## Başkanlığımızın gelecek dönem hedefleri şunlardır:

- ❑ Bartın Üniversitesi İdari İnsan Kaynağı Performans Değerlendirme Yönergesi hazırlanacaktır
- ❑ 2547 sayılı Kanununun 13/b-4 maddesi uyarınca yapılan görevlendirmelerle ilgili üniversite içi işleyişi düzenleyen usul ve esasların hazırlanması.
- ❑ İnsan Kaynakları Yönergesinin hazırlanması.
- ❑ Yönetici kadrolarına uyum eğitimi verilecektir.

## Başkanlığımızın gelecek dönem hedefleri şunlardır:

- ❑ (ÜBYS) üzerinden aday memurlara ve ileriye dönük olarak açılacak muhtemel görevde yükselme ve unvan değişikliği sınavları için Soru Havuzu oluşturulması.
- ❑ Üniversiteye yeni atanan personele yönelik olarak Uyum Eğitim Rehberlerinin hazırlanması
- ❑ Şoför kadrosunda personelin mesleki gelişimini arttırmak amacıyla sürüş eğitimlerinin verilmesi.
- ❑ Üniversitemiz idari çalışanlarından belirlenen seçili bir gruba yönelik olarak başlatılan İdari İnsan Kaynağı Gelişim Programı (İKGEP) tamamlanacaktır.



# Başkanlığımızın gelecek dönem hedefleri

## şunlardır:

- ❑ Üniversitemizde sürekli işçi kadrolarında görev yapan çalışanların disiplin işlemlerindeki usulü süreçlere dair yönerge hazırlanacaktır.
- ❑ Üniversitemizde memur, sürekli işçi ve sözleşmeli personel statüsünde görev yapan çalışanların maaş süreçleriyle ilgili bilgilendirici dokümanlar hazırlanacaktır.



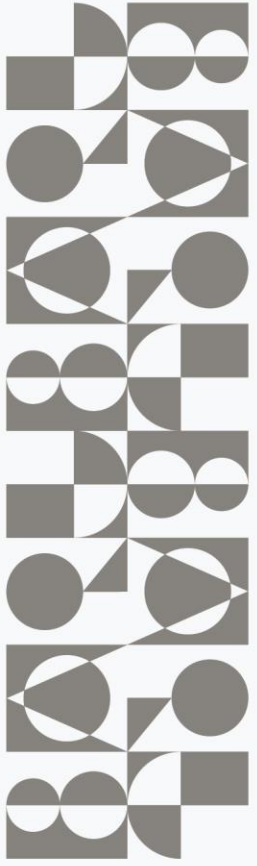

**BARU**

BARTIN ÜNİVERSİTESİ

**BİRLİKTE BAŞARIYORUZ....**

# TEŞEKKÜRLER

**BARU**

[www.bartın.edu.tr](http://www.bartın.edu.tr)

[@baruedutr](#)