

WELCOME

*To*

BARÚ

BARTIN UNIVERSITY



Department of Foreign Language Education  
English Language Teaching B.A. Program

**Orientation Day**

# The City



Population  
200.000

# The City



# The City

## Must see places

1. Güzelcehisar
2. Amasra
3. İnkum



Güzelcehisar



Amasra



İnkum



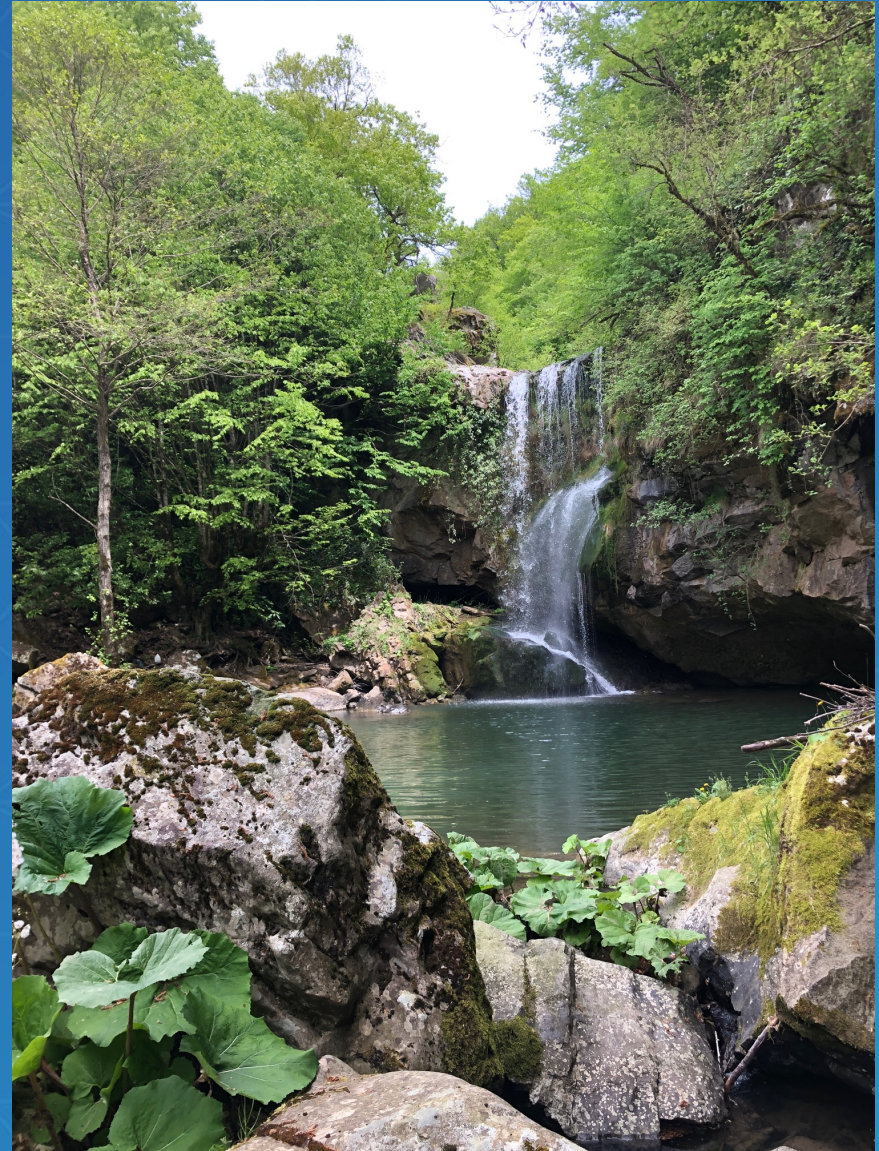

Bonus

# The City

How to get around

www.bartinozelhalkotobusleri.com

Bartın Özel Halk Otobüsleri

**BARTIN BELEDİYESİ**  
**ÖZEL HALK OTOBÜSLERİ**

facebook.  
bartinozelhalkotobusleri

ANA SAYFA HAKKIMIZDA GÜZERGAHLAR FOTO GALERİ İLETİŞİM

Arama Yap Ara

Bartın Özel Halk Otobüsleri

**BARTIN BELEDİYESİ**  
**ÖZEL HALK OTOBÜSLERİ**

facebook.  
bartinozelhalkotobusleri

ANA SAYFA HAKKIMIZDA GÜZERGAHLAR FOTO GALERİ İLETİŞİM

Arama Yap Ara

## GÜZERGAHLAR

ORDUYERİ - CEZAEVİ	ASMA KÖPRÜ - ALADAĞ MAHALLESİ	KARAKÖY - AĞDACI - ÜNİVERSİTE
AKTİP- İMAMHATİP - AĞDACI MAH. KAFFAR MAH. - ÜNİVERSİTE	KAYNARCA - JANDARMA KOM. - TOKİ	DEVLET - DIŞ HASTANESİ
ÇATMACA KADIN DOĞUM ve ÇOCUK HAST. - YILDIZ KENT	ORDUYERİ -DOSTKENT - ERKAM SİTESİ - ÇAĞLAYAN	ÇATMACA - ŞİREMİR ÇAVUŞ - İĞÇİLER - FEN LİSESİ
ÇATMACA - KAVALLAR	İMKB BORSA OKULU - MİGROS	ÇATMACA - YENİ TERMİNAL - KUTLUBEY YAZICILAR KAMPÜS
KUTLUBEY DEMİRCİ - KASAPOĞLU - KUTLUBEY	GÜLKENT - KARAÇAY	HENDEKYANI - YENİ MAHALLE - ÇAYIRLAR

## GÜZERGAHLAR » ÇATMACA - YENİ TERMİNAL - KUTLUBEY YAZICILAR KAMPÜS

YAZDIR

### ÇATMACA - YENİ TERMİNAL - KUTLUBEY YAZICILAR KAMPÜS

HAFTA İÇİ				Cumartesi		Pazar		KPSS SINAV SAATLERİ			
GİDİŞ				DÖNÜŞ	GİDİŞ	DÖNÜŞ	GİDİŞ	DÖNÜŞ	GİDİŞ		DÖNÜŞ
07:05	10:32	13:44	17:00		07:00		07:00		07:00	11:40	16:20
07:20	10:40	13:52	17:04		07:20		07:20		07:20	11:50	16:40
07:30	10:48	14:00	17:13		07:40		07:40		07:40	12:00	16:55
07:40	10:56	14:08	17:22		08:00	15:36	08:00		08:00	12:10	17:10
07:50	11:04	14:16	17:31		08:20	15:54	08:21		08:07	12:20	17:25
08:00	11:12	14:24	17:40		08:40	16:12	08:42		08:14	12:30	17:40
08:08	11:20	14:32	17:49		09:00	16:30	09:03		08:21	12:40	17:55
08:16	11:28	14:40	17:58		09:20	16:48	09:24		08:28	12:50	18:10
08:24	11:36	14:48	18:07		09:40	17:06	09:45		08:35	13:00	18:25
08:32	11:44	14:56	18:16		10:00	17:24	10:06		08:42	13:10	18:40
08:40	11:52	15:04	18:25		10:20	17:42	10:27		08:49	13:20	19:00
08:48	12:00	15:12	18:34		10:40	18:00	10:48	17:06	08:56	13:30	19:20
08:56	12:08	15:20	18:42		11:00	18:20	11:00	17:27	09:02	13:40	19:40



# The University

## FACULTIES

- Faculty of Literature
- Faculty of Education
- Faculty of Natural and Applied Sciences
- Faculty of Economics and Administrative Sciences
- Faculty of Islamic Sciences
- Faculty of Engineering, Architecture and Design
- Faculty of Forestry
- Faculty of Health Sciences
- Vocational School of Physical Education and Sports



# The University

## VOCATIONAL SCHOOLS

- Bartın Vocational School of Health Services
- Ulus Vocational School
- Bartın Vocational School

## GRADUATE SCHOOL

- 46 MA
- 13 P.h. D.



# The University

**Ağdacı Campus**



**Kutlubey Campus**

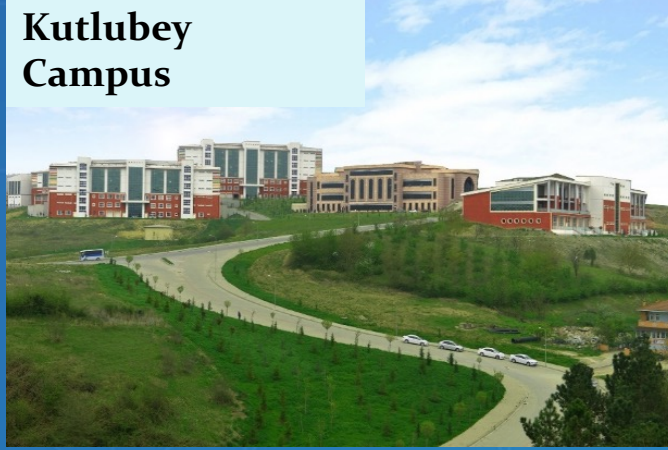

**Ulus**



**Kurucaşile**





# The Library

[kutuphane.bartın.edu.tr](http://kutuphane.bartın.edu.tr)





# Mobilities

[erasmus.bartın.edu.tr](http://erasmus.bartın.edu.tr)

Bartın Üniversitesi  
Erasmus Koordinatörlüğü

TR | EN

Öğrenci Öğrenim Hare...  
Öğrenci Staj Hareketili...  
Personel Hareketliliği  
European Solidarity Co...  
Erasmus+ Kurumsal  
Birim Koordinatörleri  
Anlaşmalar  
From the Coordinator

Dış İlişkiler GK | Uluslararası Öğrenci Ofisi | Erasmus | Mevlana | Farabi

HABERLER TÜM HABERLER

Bartın Üniversitesi  
Erasmus Koordinatörlüğü



# Student Clubs

[sksdb.bartın.edu.tr](http://sksdb.bartın.edu.tr)







# Student Clubs

[sksdb.bartın.edu.tr](http://sksdb.bartın.edu.tr)

İç Kontrol

Mevzuat

Yemek Bursu

Öğrenci Kulüpleri

**Bartın Üniversitesi Öğrenci Kulüpleri Listesi**

Kulüp Kurma Başvuru Evrakları ve Tüzük Taslağı

Kulüp Genel Kurulu Sonuç Tutanağı Üst Yazısı ve Divan Tutanağı

Öğrenci Kulübü Kuruluşu İş Akışı

Bartın Üniversitesi Sağlık Kültür ve Spor Daire Başkanlığı



**HABERLER**





# English Language Society

[ingilizcekulubu.bartın.edu.tr](http://ingilizcekulubu.bartın.edu.tr)



BARTIN UNIVERSITY  
English Language Society

 @englishlanguagesocietybu





# Psychological Counseling and Guidance

[pdrem.bartın.edu.tr](http://pdrem.bartın.edu.tr)



Bartın Üniversitesi  
Psikolojik Danışma ve Rehberlik Uygulama ve Araştırma Merkezi

EN | TR

f t y i

Anasayfa

Merkezimiz

Ekibimiz

Hizmetlerimiz

Kendine Yardım Döküma...

Verimli Ders Çalışma

COVID-19 ve Ruh Sağlığı

Kaygıyla Başa Çıkmak

Akran Zorbalığı



PSİKOLOJİK DANIŞMA VE REHBERLİK  
UYGULAMA VE ARAŞTIRMA MERKEZİ

ÖĞRENMEYİ  
OGRENME

Merkezimiz Açıldı

19 MART 2021 CUMA | 14:00

Meeting ID: 988 9608 8173  
Passcode: 818445

zoom.us/j/98896088173?pwd=ZmJrTmo4UGxHZ2Z4YnB5QURvUT09

HABERLER





# Find Out More

More information on: [aday.bartın.edu.tr](http://aday.bartın.edu.tr)

Güvenli değil | aday.bartın.edu.tr

Inbox - betulcimen... Bartın Üniversitesi Bartın Üniversitesi Ana Sayfa - Yabancı... Zimbra Web Client... METU Squirrelmail Dashboard Workflow » DergiPa... Tureng - Turkish En... Dictionary by Merri...

**NEDEN BARTIN ÜNİVERSİTESİ?**

Rektörden	Fakülteler	Yüksekokullar	BÜLTEN ARŞİVİ
Puan ve Kontenjanlar	Yurt Dışı Olanakları	Laboratuvarlar	37.Sayı
Sıvalarda	Barınma		36.sayı

# The Department



# The Department

[fle.bartın.edu.tr](http://fle.bartın.edu.tr)

## ANNOUNCEMENTS

☰ MORE ANNOUNCEMENTS

- 29/09/2022 School Practicum I: List of schools for prospective teachers
- 06/09/2022 Weekly Schedules for Fall Semester
- 11/06/2022 Resit Exam Schedule (Updated on 29.6.2022)
- 24/05/2022 Final Exam Schedule for Spring Term
- 28/03/2022 Midterm Exam Schedule for Spring Term
- 08/02/2022 Weekly Schedules for Spring Semester
- 23/01/2022 Resit Exams were Postponed due to Bad Weather Conditions
- 19/01/2022 Resit Exam Schedule

## UPCOMING EVENTS

☰ MORE UPCOMING EVENTS

- 18 Mayıs  
SAAT : 18:00  
Language Talks #5: "Multimodal Self-representation in Virtual Reality: Opportunities and Challenges"  
YER : Zoom
- 22 Nisan  
SAAT : 18:00  
Language Talks #4: "Alice's Adventures in the Wonderland of Language"  
YER : Zoom
- 27 Eylül  
SAAT : 11:00  
YDİ-101 Foreign Language (German) Exemption Exam  
YER : Faculty of Education, Classroom 232
- 18 Haziran  
SAAT : 05:00  
Bartın ELT Language Talks #3: Can a piece of food win/break your heart? Integrating Intercultural Communicative Competence

# The Department

Academic Staff



**Asst. Prof. Dr. Burcu Şentürk**

*Head of the Department*

Faculty of Education, Second Floor

[bsenturk@bartin.edu.tr](mailto:bsenturk@bartin.edu.tr)

# The Department

## Academic Staff



**Assoc. Prof. Dr. Ahmet Gökhan Biçer**

Faculty of Education, Second Floor

[agokhanbicer@bartin.edu.tr](mailto:agokhanbicer@bartin.edu.tr)



# The Department

## Academic Staff



**Asst. Prof. Dr. Erdi ŞİMŞEK**

*Vice Dean at Faculty of Education*

Faculty of Education, No:2-42

[esimsek@bartin.edu.tr](mailto:esimsek@bartin.edu.tr)

# The Department

## Academic Staff



**Asst. Prof. Dr. Fatma Gümüřok**

Freshman Advisor

Faculty of Education, Second Floor

[fgumusok@bartin.edu.tr](mailto:fgumusok@bartin.edu.tr)

# The Department

Academic Staff



**Res. Asst. Betül Çimenli**

Faculty of Education, No:2-38

[bcimenli@bartin.edu.tr](mailto:bcimenli@bartin.edu.tr)

# The Department

## Academic Staff



**Res. Asst. Kenan Çetin**

Faculty of Education, No: 2-38

[kenancetin@bartin.edu.tr](mailto:kenancetin@bartin.edu.tr)

# The Department

## Academic Staff



**Res. Asst. Talip Gulle**

Faculty of Education, No:2-38

[tgulle@bartin.edu.tr](mailto:tgulle@bartin.edu.tr)

# The Program

## English Language Teaching



**Aims to raise teachers and scientists who keep up with technological developments, and who are devoted to principles and rules of modern education, and competent in scientific and critical thinking.**

# The Program

## Academic Calendar (Fall)

Courses start	September 29, 2022
Mid-term exams (40%)	November 14 – 22, 2022
Courses end	December 30, 2022
Final exams (60%)	January 2-14, 2023
Re-sit exams	January 23-29, 2023

# The Program

## Academic Calendar

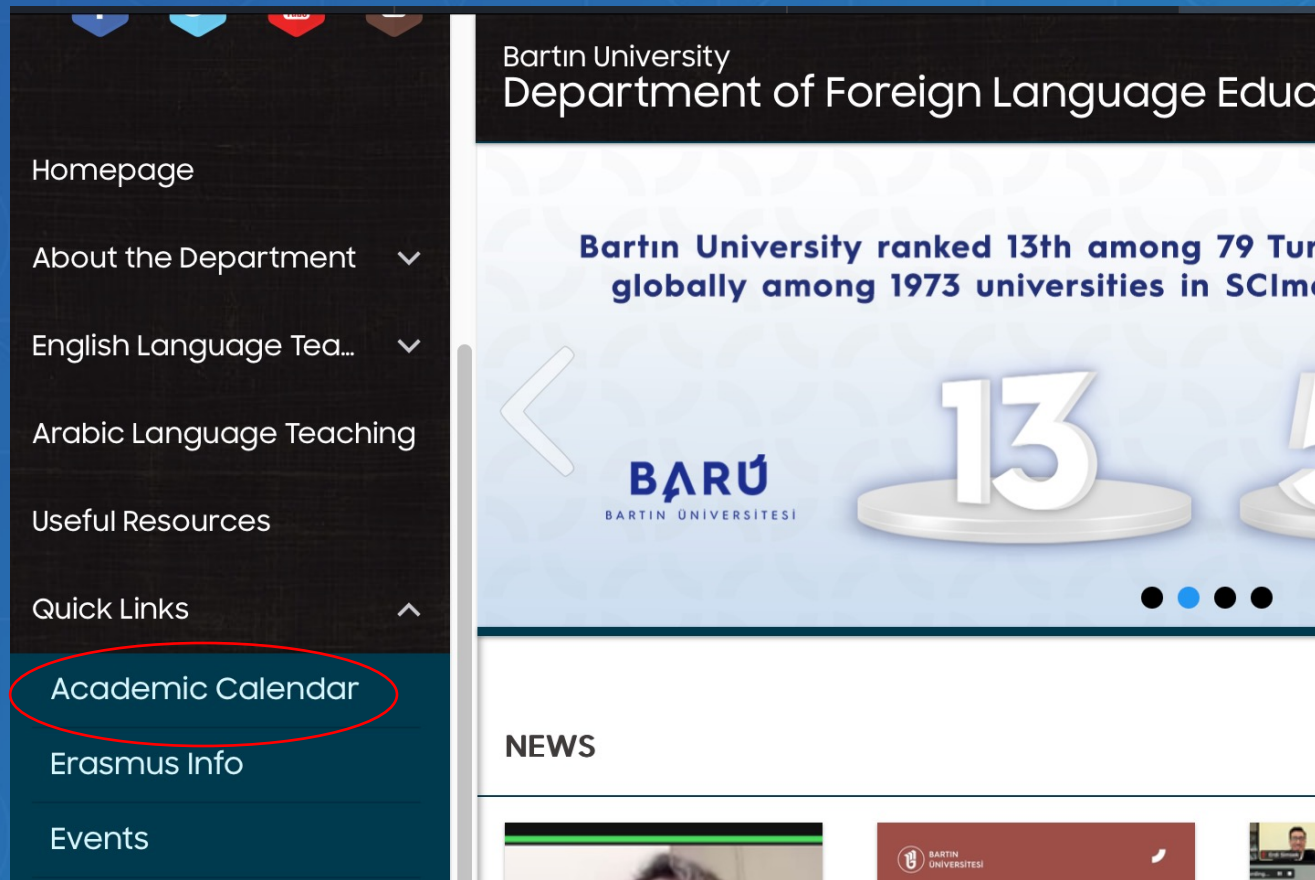



# The Program

## Online Courses

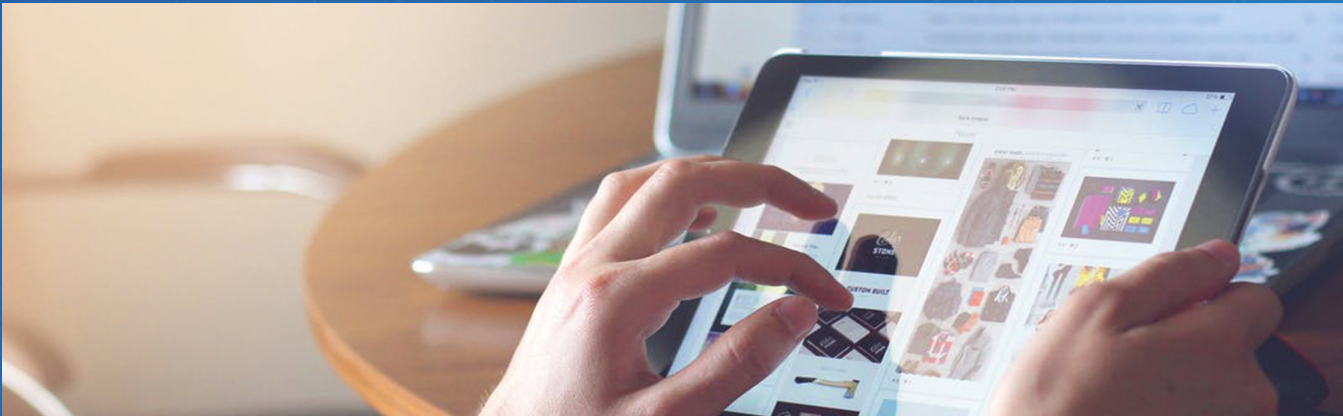

[eders.bartın.edu.tr](https://eders.bartın.edu.tr) to join courses  
[uzem.bartın.edu.tr](https://uzem.bartın.edu.tr) for exams

# The Program

Double Major / Minor



Follow [egitim.bartın.edu.tr](https://egitim.bartın.edu.tr) for announcements and details.

# The Program

YDi101 German: Exemption Exam

October 6, Thursday  
10:30, Classroom 232

# Responsibilities

- Attendance is compulsory (4 weeks of maximum absence)  
Failing due to absence: **DZ**, Failing due to low grade: **FF**
- Active participation during the lessons
- Finishing assignments on time
- Positive attitude
- Follow [fle.bartın.edu.tr](http://fle.bartın.edu.tr)

# The Code of Conduct

- Always contact via e-mail first
- Always write down your full name and grade in messages
- Always contact people during week days and working hours

# The Code of Conduct

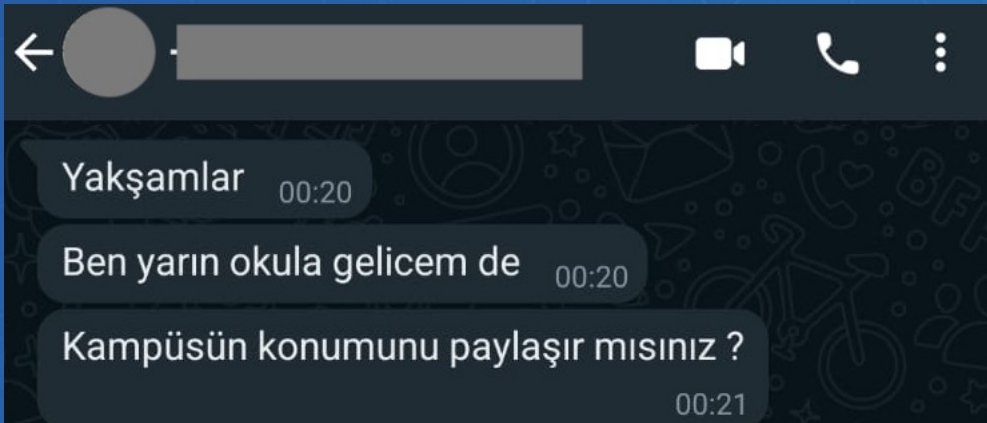

- ✗ No greetings
- ✗ No full name
- ✗ No appropriate timing

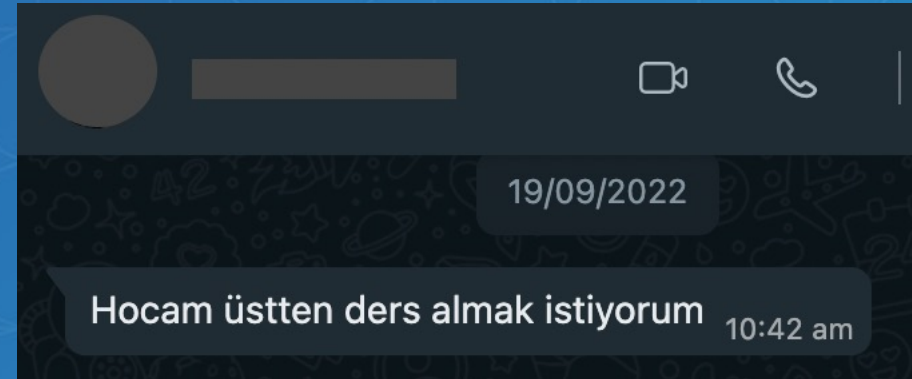

- ✗ No greetings
- ✗ No full name

# The Code of Conduct

ED [Redacted] 19.09.2022

Ders Seçimi  
To: Kenan Çetin

Hocam merhaba,  
Hatırlarsanız ben tüm derslerimi üstten ders olarak seçiyordum. Bu dönem geçmiş dönemlerden dersim kalmadı hiç. Tüm 4. sınıf derslerini seçeceğim yani.  
Seçmeli dersleri (IAS-003 ve MBS-023) kendim ekledim fakat 5. dönem seçmeli olarak ekleyebildim. (Seçmelilerin alındığı dönemlerin mezun olurken düzenlendiği söylenmişti.)  
Aşağıdaki dersleri üstten seçmemde yardımcı olur musunuz?

**ELT-401 Toplum Hizmet Uygulamaları**  
**ELT-402 İngilizce Öğretiminde Ders İçeriği Geliştirme**  
**ELT-403 Çeviri**  
**EMB-013 Öğretmenlik Uygulaması I**  
**EMB-016 Özel Eğitim ve Kaynaştırma**

Şimdiden teşekkür ederim,  
E [Redacted] D [Redacted]  
2001051 [Redacted]

- ✓ greetings
- ✓ full name
- ✓ detailed description of the problem
- ✓ student ID
- ✓ reached via e-mail

# Who to contact?

- [fle.bartın.edu.tr](http://fle.bartın.edu.tr)
- [elt@bartın.edu.tr](mailto:elt@bartın.edu.tr)
- [uzem.bartın.edu.tr](http://uzem.bartın.edu.tr)
- [bim@bartın.edu.tr](mailto:bim@bartın.edu.tr)



RİMER: [rimer.bartın.edu.tr](http://rimer.bartın.edu.tr)



Thank you for attending  
The Orientation Day



bartine.lt