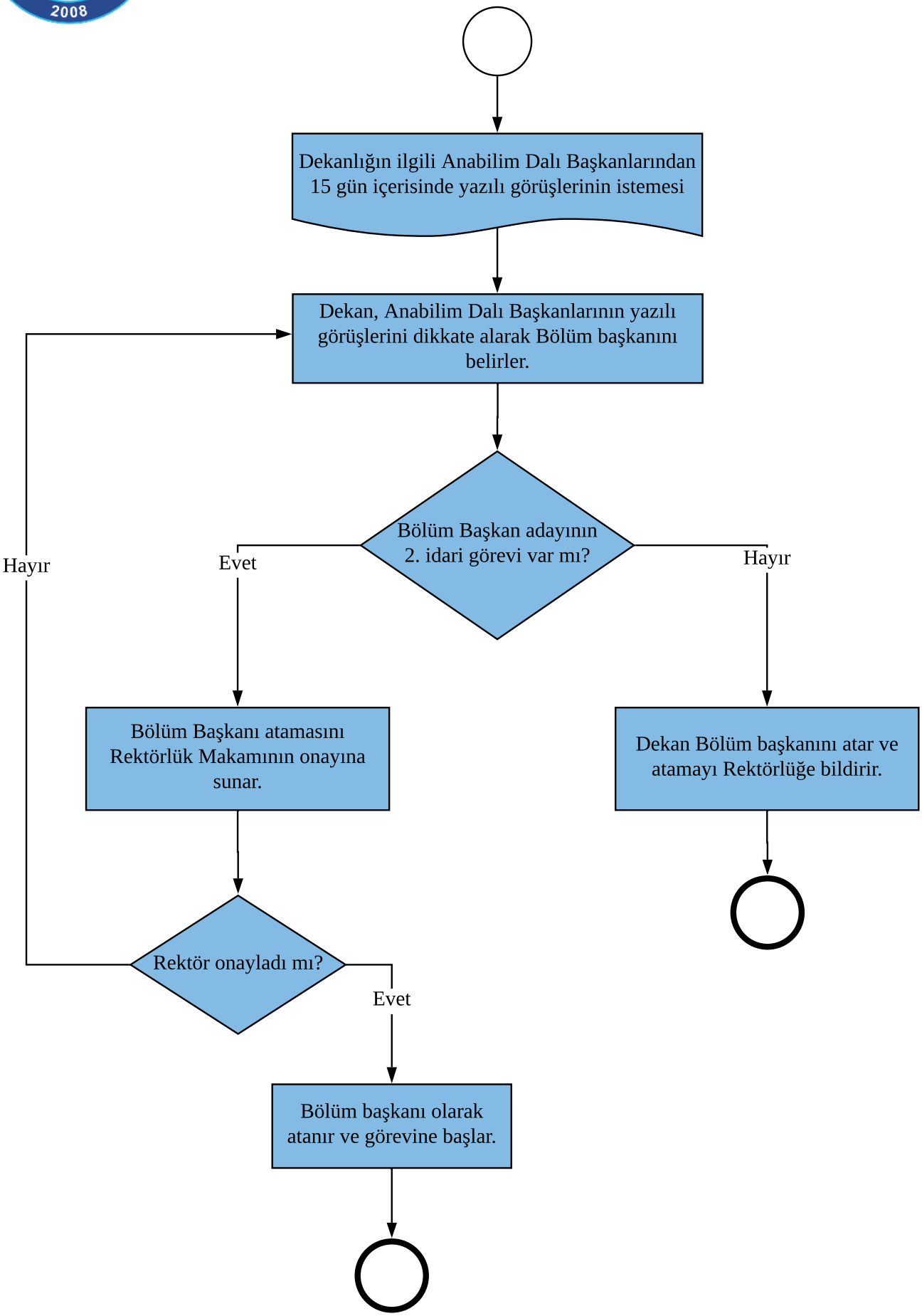
Dekanlığın ilgili Anabilim Dalı Başkanlarından 15 gün içerisinde yazılı görüşlerinin istemesi
Dekan, Anabilim Dalı Başkanlarının yazılı görüşlerini dikkate alarak Bölüm başkanını belirler.
Bölüm Başkan adayının 2. idari görevi var mı?
Evet
Hayır
Hayır
Bölüm Başkanı atamasını Rektörlük Makamının onayına sunar.
Dekan Bölüm başkanını atar ve atamayı Rektörlüğe bildirir.
Rektör onayladı mı?
Evet
Hayır
Bölüm başkanı olarak atanır ve görevine başlar.