

**Bartın Üniversitesi**  
**Mühendislik, Mimarlık ve Tasarım Fakültesi**  
**Elektrik Elektronik Mühendisliği**  
**İş Yeri Eğitimi İş Akış Süreci**

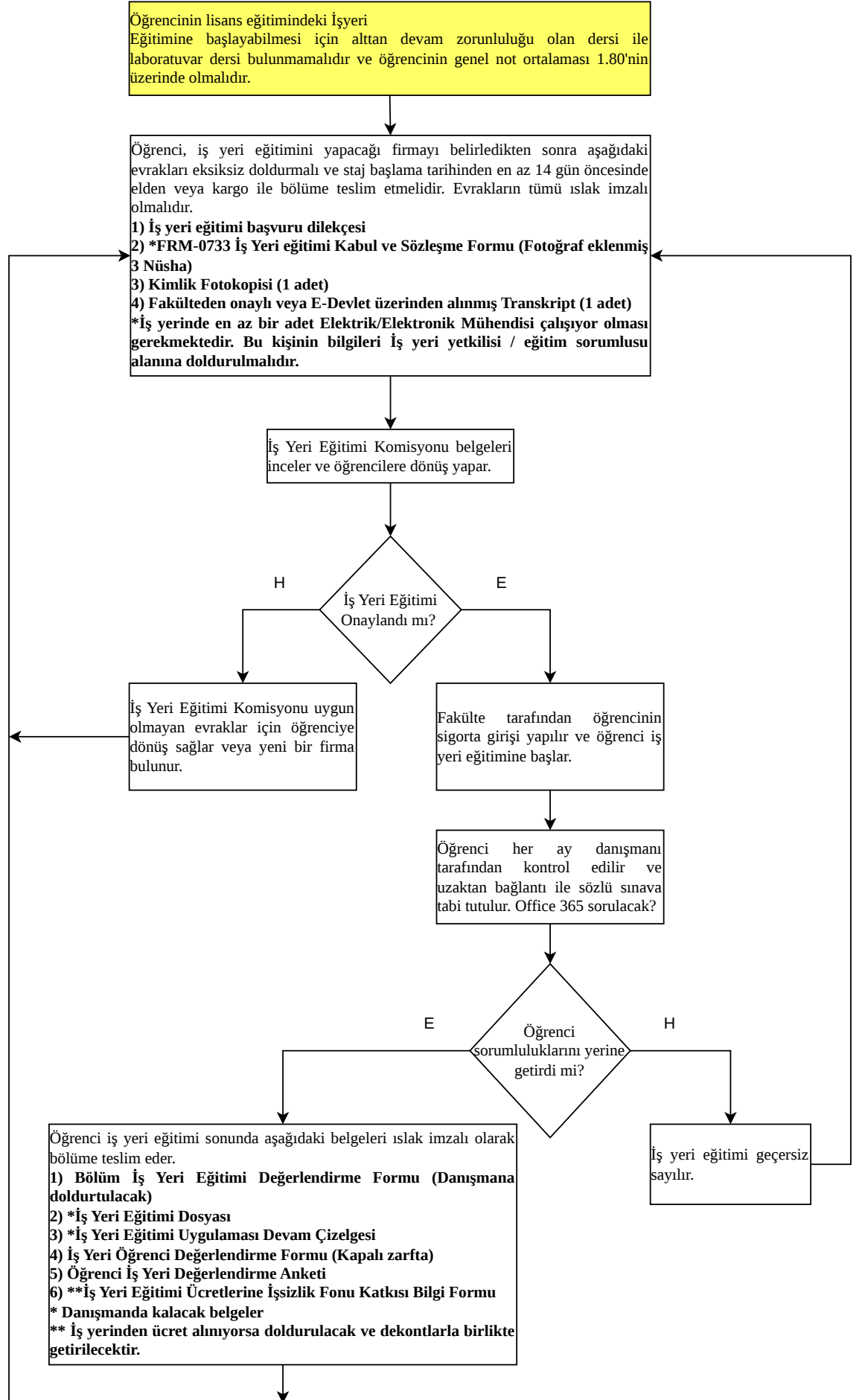

Evrak teslimini tamamlayan öğrenci, iş yeri eğitimini anlatan 70 cm × 100 cm boyutlarında posterini PDF formatında hazırlayarak, belirtilen sınıfta kendi laptopu üzerinden staj komisyonuna ve jüri üyelerine sunum olarak yapar. Posterlerin basılı çıktısı alınmayacaktır. Hazırlanan posterin dijital kopyası staj komisyon başkanına e-posta yoluyla gönderilecek ve ayrıca sunum sırasında öğrencinin yanında soft copy olarak bulundurulacaktır.

İş yerinin öğrenciye vermiş olduğu not (bkz. İş yeri öğrenci değerlendirme formu)'un %50'si, danışman notunun %25'i ve jüri notunun %25'i alınarak öğrencinin nihai notu elde edilir.

H

E

Öğrenci Başarılı mı?

Öğrenci iş yeri eğitimini tekrarlar.

Öğrencinin notu sisteme girilir.

