

T.C. BARTIN ÜNİVERSİTESİ
ELEKTRİK-ELEKTRONİK MÜHENDİSLİĞİ

EEM310 ELEKTRİK-ELEKTRONİK SİSTEM TASARIMI VE EEM403 BİTİRME PROJESİ DERSLERİ İŞ
AKIŞ SÜRECİ

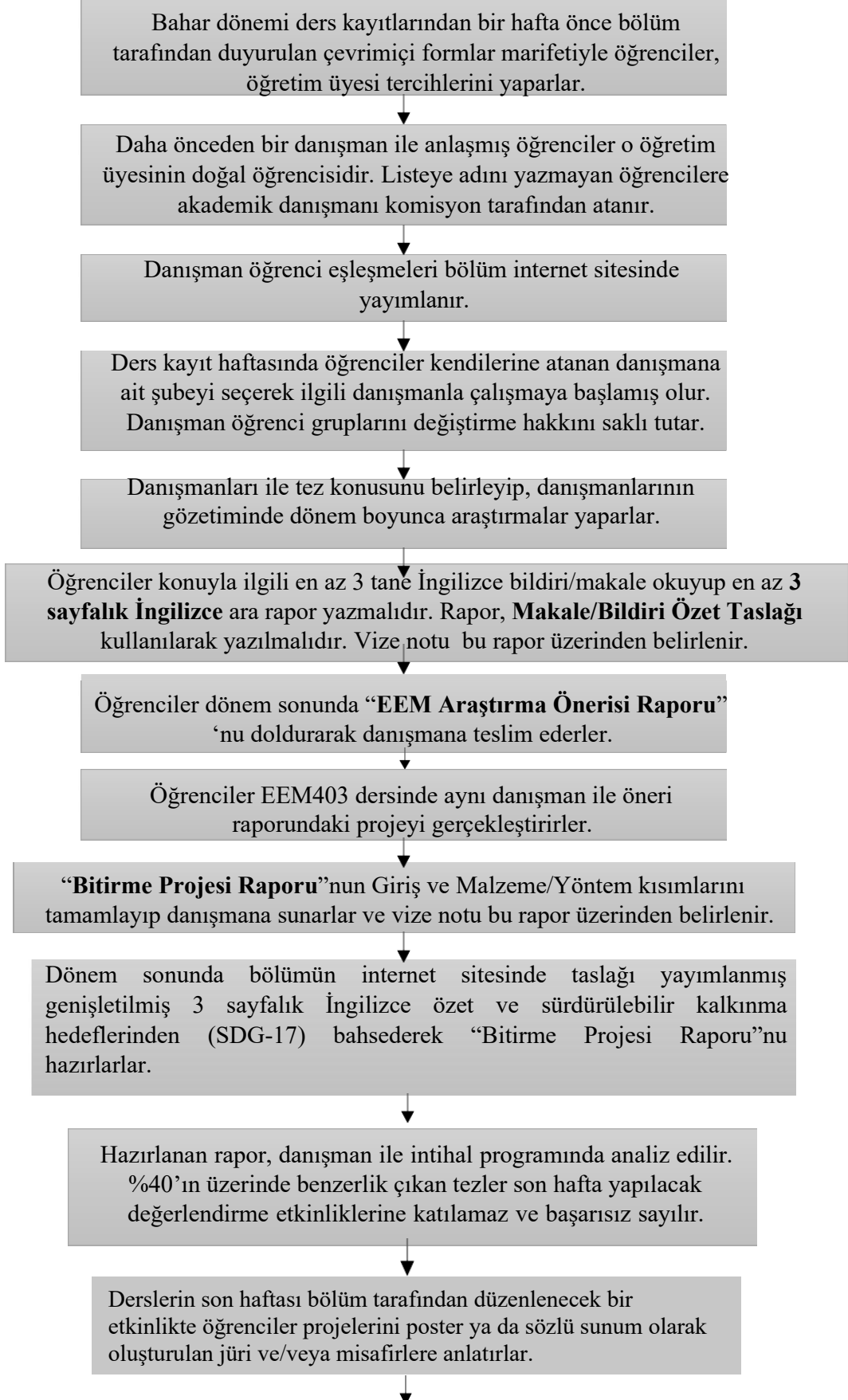

T.C. BARTIN ÜNİVERSİTESİ
ELEKTRİK-ELEKTRONİK MÜHENDİSLİĞİ

Jüri notunun %50'si ve danışmanın notunun %50'si toplanarak dönem sonu notu belirlenir.



Final değerlendirmesinde başarısız olan öğrenciler, bütünleme haftasına kadar raporlarını düzenleyip, intihal programında %40'ın altında benzerlik çıkması durumunda bütünleme haftasında kurulacak jüri karşısında tekrar sunma hakkına sahip olurlar.



Bütünleme notu, Jüri notunun %50'si ve danışmanın notunun %50'si toplanarak hesaplanır.