

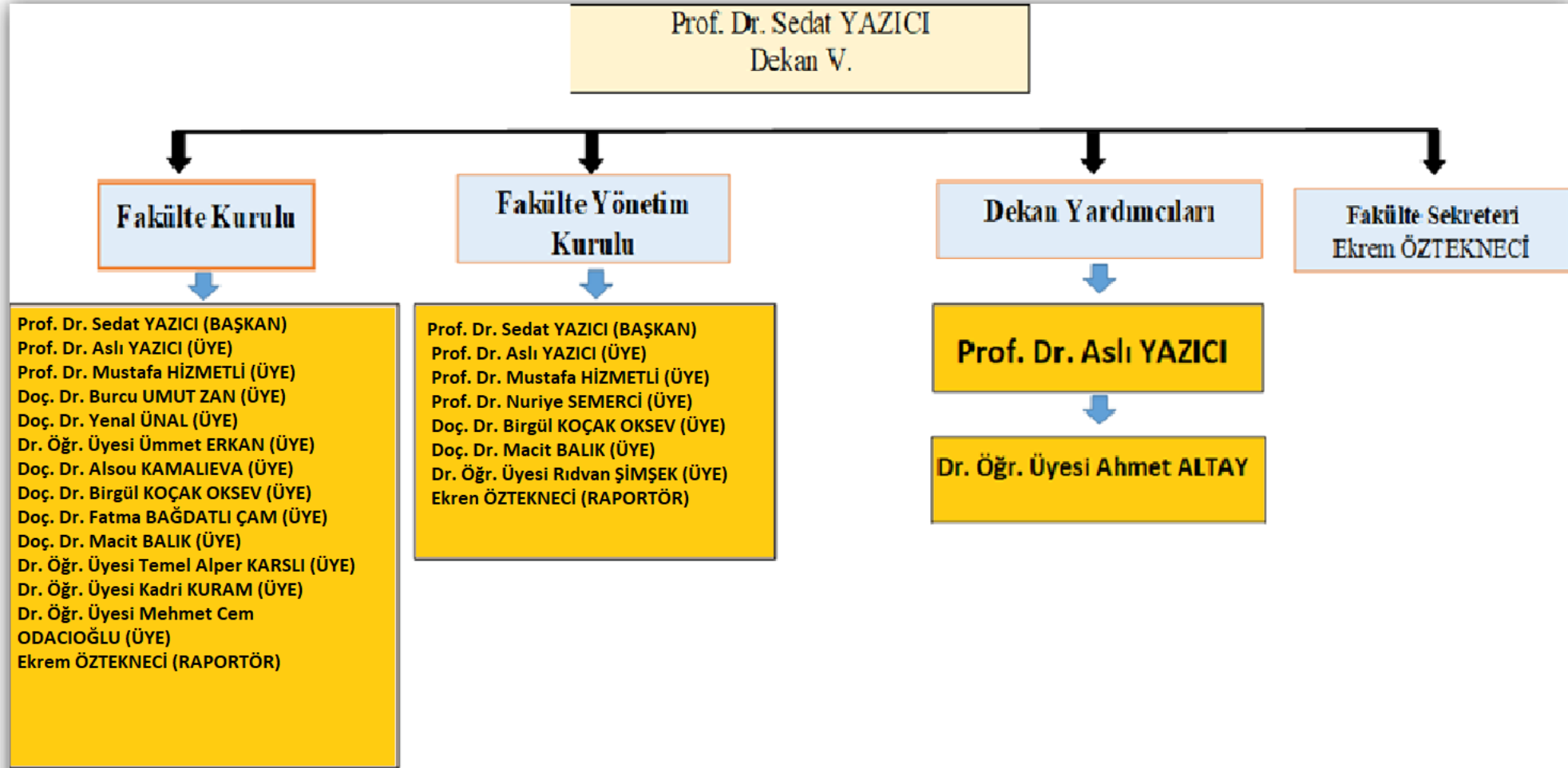

# EDEBİYAT FAKÜLTESİ ORYANTASYON EĞİTİMİ

26.09.2019

# Yönetim





# **MEVCUT DURUM**

# Bölümler

Türk Dili ve Edebiyatı

Sosyoloji

Tarih

Felsefe

Çağdaş Türk Lehçeleri ve Edebiyatları

Psikoloji

Dilbilim

Çeviribilim

Sanat Tarihi

Bilgi ve Belge Yönetimi

**Toplam: 10 bölüm**

# Öğrenci Sayıları

| Bölüm Adı                     | I. Öğretim |            |             | II. Öğretim |            |            | U. Eğitim |          |           | Toplam     |             | Genel Toplam |
|-------------------------------|------------|------------|-------------|-------------|------------|------------|-----------|----------|-----------|------------|-------------|--------------|
|                               | E          | K          | Top.        | E           | K          | Top.       | E         | K        | Top.      | Erkek      | Kız         |              |
| Türk Dili ve Edebiyatı Bölümü | 77         | 191        | 268         | 76          | 150        | 226        | 7         | 3        | 10        | 160        | 344         | 504          |
| Tarih Bölümü                  | 143        | 139        | 282         | 150         | 101        | 251        | -         | -        | -         | 293        | 240         | 533          |
| Sosyoloji Bölümü              | 55         | 210        | 265         | -           | -          | -          | 2         | 6        | 8         | 57         | 216         | 273          |
| Felsefe Bölümü                | 49         | 103        | 152         | 29          | 74         | 103        | -         | -        | -         | 78         | 177         | 255          |
| Çağdaş Türk Lehçeleri Bölümü  | 67         | 131        | 197         | 79          | 106        | 185        | -         | -        | -         | 146        | 237         | 383          |
| Sanat Tarihi                  | 61         | 36         | 97          | -           | -          | -          | -         | -        | -         | 61         | 36          | 97           |
| Psikoloji Bölümü              | 49         | 139        | 188         | -           | -          | -          | -         | -        | -         | 49         | 139         | 188          |
| Çeviribilim                   | 25         | 46         | 71          | -           | -          | -          | -         | -        | -         | 25         | 46          | 71           |
| <b>Toplam</b>                 | <b>526</b> | <b>995</b> | <b>1521</b> | <b>334</b>  | <b>431</b> | <b>765</b> | <b>9</b>  | <b>9</b> | <b>18</b> | <b>869</b> | <b>1433</b> | <b>2304</b>  |



# **Bölüm Bazlı Öğretim Elemanları**

## SOSYOLOJİ BÖLÜMÜ

|    |                                 |  |
|----|---------------------------------|--|
| 1  | Doç. Dr. Birgül KOÇAK<br>OKSEV  | Bölüm Başkanı / Genel Sosyoloji<br>ve Metodoloji ABD |
| 2  | Doç. Dr. Ali ÖZTÜRK             | Genel Sosyoloji ve Metodoloji ABD                    |
| 3  | Doç. Dr. Sefer Yetkin IŞIK      | Kurumlar Sosyolojisi ABD                             |
| 4  | Dr. Öğr. Üyesi Fethi NAS        | Uygulamalı Sosyoloji ABD                             |
| 5  | Dr. Öğr. Üyesi Rıdvan<br>ŞİMŞEK | Uygulamalı Sosyoloji ABD                             |
| 6  | Dr. Öğr. Üyesi Ümmet<br>ERKAN   | Uygulamalı Sosyolojisi ABD                           |
| 7  | Dr. Öğr. Üyesi Berna FİLDİŞ     | Sosyometri ABD                                       |
| 8  | Arş. Gör. Emine AKÇELİK         | Genel Sosyoloji ve Metodoloji ABD                    |
| 9  | Arş. Gör. Dr. Sinan ACAR        | Kurumlar Sosyolojisi ABD                             |
| 10 | Arş. Gör. Anıl ÜNER             | Uygulamalı Sosyolojisi ABD                           |
| 11 | Arş. Gör. Ayşe SERT             | Uygulamalı Sosyolojisi ABD                           |

## TARİH BÖLÜMÜ

|    |                                    |  |
|----|------------------------------------|--|
| 1  | Prof. Dr. Mustafa HİZMETLİ         | Bölüm Başkanı / Ortaçağ Tarihi ABD                 |
| 2  | Doç. Dr. Yenal ÜNAL                | Türkiye Cumhuriyeti Tarihi ABD                     |
| 2  | Doç. Dr. Emrah ÇETİN               | Yakınçağ Tarihi ABD Başkanı                        |
| 4  | Doç. Dr. Üyesi Hasan Hüseyin GÜNEŞ | Yeniçağ Tarihi ABD                                 |
| 5  | Dr. Öğr. Üyesi Gülcan AVŞİN GÜNEŞ  | Yeniçağ Tarihi ABD                                 |
| 6  | Dr. Öğr. Üyesi Melek SARI GÜVEN    | Yakınçağ Tarihi ABD                                |
| 7  | Dr. Öğr. Üyesi Mine DEMİR          | Yakınçağ Tarihi ABD                                |
| 8  | Dr. Öğr. Üyesi Özgür TOKAN         | Genel Türk Tarihi ABD                              |
| 9  | Öğr. Gör. Tunay KARAKÖK            | Ortaçağ Tarihi ABD                                 |
| 10 | Arş. Gör. Arif DEMİRER             | Ortaçağ Tarihi ABD                                 |
| 11 | Arş. Gör. Abdülkadir ERÇİN         | Yakınçağ Tarihi ABD                                |
| 12 | Arş. Gör. Esen SALARCI BAYDAR      | Osmanlı Müesseseleri ve Medeniyeti ABD (           |
|    | Arş. Gör. Fatma DOKUYUCU           | Osmanlı Müesseseleri ve Medeniyeti ABD (35. Madde) |



## TÜRK DİLİ VE EDEBİYAT BÖLÜMÜ

|    |  |  |
|----|--|--|
| 1  | Doç Dr. Macit BALIK                          | Bölüm Başkanı / Yeni Türk Edebiyatı ABD  |
| 2  | Dr. Öğr. Üyesi Gülay KARAMAN                 | Eski Türk Edebiyatı ABD                  |
| 2  | Dr. Öğr. Üyesi Şerife Seher EROL<br>ÇALIŞKAN | Türk Halk Edebiyatı ABD                  |
| 4  | Dr. Öğr. Üyesi İbrahim GÜMÜŞ                 | Türk Halk Edebiyatı ABD                  |
| 5  | Dr. Öğr. Üyesi Haluk ÖNER                    | Yeni Türk Edebiyatı ABD                  |
| 6  | Dr. Öğr. Üyesi Can ŞEN                       | Yeni Türk Edebiyatı ABD                  |
| 7  | Dr. Öğr. Üyesi Kürşat Şamil ŞAHİN            | Eski Türk Edebiyatı ABD (YURTDIŞI İZİNİ) |
| 8  | Dr. Öğr. Üyesi Yılmaz TOP                    | Eski Türk Edebiyatı ABD                  |
| 9  | Dr. Öğr. Üyesi Anıl ÇELİK                    | Yeni Türk Dili ABD                       |
| 10 | Dr. Öğr. Üyesi Sevdâ KAMAN                   | Yeni Türk Dili ABD                       |
| 11 | Arş. Gör. Müzeyyen SAĞLAM                    | Türk Halk Edebiyatı ABD                  |
| 12 | Arş. Gör. Ahmet CAN                          | Yeni Türk Edebiyatı ABD                  |
| 13 | Arş. Gör. Özge ÖZBAY KARA                    | Eski Türk Edebiyatı ABD                  |
| 14 |  |  |

## ÇAĞDAŞ TÜRK LEHÇELERİ VE EDEBİYATI BÖLÜMÜ

|   |                                   |  |
|---|-----------------------------------|--|
| 1 | Doç. Dr. Alsou KAMALİEVA          | Bölüm Başkanı / Kuzey Batı Türk Lehç. ve Ed. ABD |
| 2 | Dr. Öğr. Üyesi Savaş KARAGÖZLÜ    | Kuzey Batı Türk Lehç. ve Ed. ABD                 |
| 3 | Prof. Dr. Zilola KHERDERBERGENOVA | Güney-Doğu Türk Lehçeleri ve Edebiyatları ABD    |
| 4 | Dr. Öğr. Üyesi Tuna BEŞEN DELİCE  | Güney Doğu Türk Lehçeleri ABD                    |
| 5 | Dr. Öğr. Üyesi Naz PENAHA         | Güney Batı Türk Lehçeleri ABD                    |
| 6 | Dr. Öğr. Üyesi Musa SALAN         | Kuzey Doğu Türk Lehçeleri ABD                    |
| 7 | Arş. Gör. Dursun ÜNÜVAR           | Güney Batı Türk Lehçeleri ABD                    |
| 8 | Arş. Gör. Alp Eren DEMİRKAYA      | Kuzey Batı Türk Lehçeleri ABD                    |

## ÇEVİRİBİLİM BÖLÜMÜ

|    |                                     |  |
|----|-------------------------------------|--|
| 1  | Dr. Öğr. Üyesi Mehmet Cem ODACIOĞLU | Bölüm Başkanı / İngilizce Mütercim Tercümanlık ABD |
| 2  | Dr. Öğr. Üyesi Fadime ÇOBAN         | İngilizce Mütercim Tercümanlık ABD                 |
| 3  | Dr. Öğr. Üyesi Hüseyin DEMİR        | Arapça Mütercim-Tercümanlık ABD                    |
| 4  | Dr. Öğr. Üyesi Çelik EKMEKÇİ        | İngilizce Mütercim Tercümanlık ABD                 |
| 5  | Arş. Gör. Ayşenur KIRIK             | İngilizce Mütercim Tercümanlık ABD                 |
| 6  | Arş. Gör. Alper ÇALIK               | İngilizce Mütercim Tercümanlık ABD                 |
| 7  | Arş. Gör. Evren BARUT               | İngilizce Mütercim Tercümanlık ABD                 |
| 8  | Arş. Gör. Amire ACAR                | Arapça Mütercim Tercümanlık ABD                    |
| 9  | Arş. Gör. Zeliha ÇİLEK              | Arapça Mütercim Tercümanlık ABD                    |
| 10 | Arş. Gör. Fuat DAŞ                  | Arapça Mütercim Tercümanlık ABD                    |
|    |                                     |  |
|    | Arş. Gör. Ayşe SAKİ DEMİREL (ÖYP)   | İngilizce Mütercim Tercümanlık ABD (35. Madde)     |

## FELSEFE BÖLÜMÜ

|    |                                   |                                    |
|----|-----------------------------------|------------------------------------|
| 1  | Prof. Dr. Aslı YAZICI             | Bölüm Başkanı / Felsefe Tarihi ABD |
| 2  | Prof. Dr. Sedat YAZICI            | Sistemik Felsefe ABD               |
| 2  | Doç. Dr. Üyesi Murat KELİKLİ      | Mantık ABD                         |
| 4  | Dr. Öğr. Üyesi Gülüşe AKSOY       | Felsefe Tarihi ABD                 |
| 5  | Dr. Öğr. Üyesi Berk Utkan ATBAKAN | Sistemik Felsefe ABD               |
| 6  | Dr. Öğr. Üyesi Ayşe Gül ÇIVGIN    | Felsefe Tarihi ABD                 |
| 7  | Dr. Öğr. Üyesi İrem ASLAN SEYHAN  | Bilim Tarihi ABD                   |
| 8  | Arş. Gör. Fahriye YARAŞ           | Felsefe Tarihi ABD                 |
| 9  | Arş. Gör. Öner GÜLER              | Mantık ABD                         |
| 10 | Arş. Gör. Burcu DURUKAN           | Sistemik Felsefe ABD               |
|    |                                   |                                    |
|    |                                   |                                    |

## PSİKOLOJİ BÖLÜMÜ

|   |                                   |   |
|---|-----------------------------------|---|
| 1 | Dr. Öğr. Üyesi Temel Alper KARSLI | Bölüm Başkanı / Gelişim Psikolojisi ABD |
| 2 | Dr. Öğr. Üyesi Gizem AKCAN        | Uygulamalı Psikoloji ABD                |
| 3 | Arş. Gör. Muazzez AYTEMÜR         | Gelişim Psikolojisi ABD                 |
| 4 | Arş. Gör. Nur Funda BAŞER BAYKAL  | Gelişim Psikolojisi ABD                 |
| 5 | Arş. Gör. Şerife YILMAZ           | Gelişim Psikolojisi ABD (35. Madde)     |
|   | Arş. Gör. Sevinç AKKAYA           | Gelişim Psikolojisi ABD (35. Madde)     |
|   | Arş. Gör. Başak ÖKSÜZLER (ÖYP)    | Uygulamalı Psikoloji ABD (35. Madde)    |
|   |                                   |   |

## BİLGİ VE BELGE YÖNETİMİ BÖLÜMÜ

|   |                                |  |
|---|--------------------------------|--|
| 1 | Doç. Dr. Burcu Umut ZAN        | Bilgi Yönetimi ve Teknolojisi<br>ABD / Bölüm Başkanı |
| 2 | Dr. Öğr. Üyesi Ahmet ALTAY     | Bilgi Yönetimi ve Teknolojisi ABD                    |
| 3 | Dr. Öğr. Üyesi Huriye ÇOLAKLAR | Bilgi Yönetimi ve Teknolojisi ABD                    |
| 4 | Öğr. Gör. Can UZUN             | Arşiv ABD (YÖK'te Görevli)                           |
| 5 | Arş. Gör. Nuri TAŞKIN          | Bilgi Yönetimi ve Teknolojisi ABD                    |

## SANAT TARİHİ BÖLÜMÜ

|   |  |  |
|---|--|--|
| 1 | Doç. Dr. Fatma BAĞDATLI ÇAM            | Bölüm Başkanı / Genel Sanat Tarihi ABD |
| 2 | Doç. Dr. Şahin YILDIRIM                | Bizans Tarihi ABD                      |
| 3 | Dr. Öğr. Üyesi Ali BORA                | Genel Sanat Tarihi ABD                 |
| 4 | Dr. Öğr. Üyesi Handan B. ALTUNKAYALIER | Bizans Tarihi ABD                      |
| 5 | Arş. Gör. Sinan PAKSOY                 | Bizans Tarihi ABD                      |
| 6 | Arş. Gör. İzzettin ELALMIŞ             | Genel Sanat Tarihi ABD                 |
| 7 | Arş. Gör. Dr. Abdül Halim VAROL        | Türk ve İslam Sanatı ABD               |
|   | Arş. Gör. Didem İŞLER (ÖYP)            | Türk ve İslam Sanatı ABD (35. Madde)   |
|   | Arş. Gör. Pınar ZARARSIZ               | Genel Sanat Tarihi ABD (35. Madde)     |

## DİLBİLİM BÖLÜMÜ

|   |                                   |                              |
|---|-----------------------------------|------------------------------|
| 1 | Dr. Öğr. Üyesi Kadri KURAM        | Bölüm Başkanı / Dilbilim ABD |
| 2 | Dr. Öğr. Üyesi Gönül ERDEM<br>NAS | Dilbilim ABD                 |
| 3 | Arş. Gör. Fırat ŞAHİN             | Dilbilim ABD                 |
|   |                                   |                              |
|   | Arş. Gör. Esra AYDIN ÖZTÜRK       | Dilbilim ABD (35. Madde)     |



# İdari Personel

| ADI - SOYADI     | UNVAN                |
|------------------|----------------------|
| Ekrem ÖZTEKNECİ  | Fakülte Sekreteri    |
| İlyas GÜNEŞ      | Şef                  |
| Gamze KILIÇ      | Bilgisayar İşletmeni |
| Ökkeş ALTUN      | Bilgisayar İşletmeni |
| Gülnur KARADUMAN | Bilgisayar İşletmeni |
| Sevgi TOPLU      | Memur                |
| Süleyman TURHAN  | Bilgisayar İşletmeni |
| <b>Toplam: 7</b> |                      |

# Öğrenci / Öğretim Üyesi Sayısı

| BÖLÜM ADI                             | TOPLAM ÖĞRENCİ SAYISI | ÖĞRETİM ÜYESİ SAYISI | ÖĞRETİM ÜYESİNE DÜŞEN ÖĞRENCİ SAYISI |
|---------------------------------------|-----------------------|----------------------|--------------------------------------|
| Türk Dili ve Edebiyatı                | 504                   | 10                   | 50                                   |
| Sosyoloji                             | 273                   | 6                    | 45                                   |
| Tarih                                 | 532                   | 8                    | 66                                   |
| Felsefe                               | 255                   | 7                    | 36                                   |
| Sanat Tarihi                          | 97                    | 4                    | 24                                   |
| Çağdaş Türk Lehçeleri ve Edebiyatları | 382                   | 6                    | 63                                   |
| Psikoloji                             | 188                   | 2                    | 94                                   |
| Çeviribilim                           | 71                    | 4                    | 17                                   |

# FAKÜLTEMİZDE ÖĞRENCİ DANIŞMANLIKLARI

- Danışman, öğrencinin devam ettiği programdaki başarı durumu ve derslerin program içindeki dağılımını dikkate alarak öğrencinin alması gereken zorunlu ve seçmeli dersler hakkında öğrenciye önerilerde bulunur ve öğrencinin ders kaydını onaylar.
- Ders kaydı danışmanın onayı ile tamamlanır. Ders kayıt belgelerinin, kayıt süresi içinde ilgili yerlere teslim edilmesi gerekir.
- Dersler; zorunlu ve seçmeli olarak iki gruba ayrılır. Öğrencinin almak zorunda olduğu dersler zorunlu, seçerek almak zorunda olduğu dersler seçmeli ders olarak adlandırılır. Öğrenci, programda yer alan tüm zorunlu dersler ile öngörülen seçmeli derslerden gerekli sayıda almak ve başarılı olmakla yükümlüdür. Seçmeli dersten başarısız olan öğrenci başka bir seçmeli ders

# Çift Anadal ve Yandal Programları

3. yarıyıldan itibaren bu başvurulmak istenilen bölüm başkanlığına başvuru tarihleri takip edilerek müracaat edilebilir.

**Yandal Programı:** Bir diploma programına kayıtlı öğrencinin öngörülen şartları taşıması kaydıyla, başka bir diploma programı kapsamında belirli bir konuya yönelik sınırlı sayıda dersi almak suretiyle diploma yerine geçmeyen bir belge alabilmelerini sağlayan programdır. Bu programa başvurabilmek için en az için **2,50 ortalama** sahibi olmak gerekir. Ayrıca yandal programına başvurabilmek için öğrencinin başvurduğu yarıyıla kadar anadal diploma programında **aldığı tüm dersleri başarıyla geçmiş olması** gerekmektedir.

**Çift Anadal Programı:** Bir diploma programına kayıtlı öğrencinin öngörülen şartları taşıması kaydıyla, başka bir diploma programına da eş zamanlı olarak kayıt olmasıdır. Bunun için en az 3,00 ortalama sahibi olmak gerekmektedir. Çift anadal programına başvurabilmek için öğrencinin başvurduğu yarıyıla kadar anadal diploma programında aldığı tüm dersleri başarıyla geçmiş olması gerekmektedir.

# Çift Anadal ve Yandal Yapan Öğrenci Sayısı

| AKADEMİK YIL         | ÇAP | YANDAL |
|----------------------|-----|--------|
| 2019-2020 Güz Dönemi | 3   | 1      |

# Erasmus, Farabi ve Mevlana Değişim Programları

## Erasmus Programı

Erasmus programı, Avrupa'daki yüksek öğretim kurumlarının birbirleri ile çok yönlü işbirliği yapmalarını teşvik etmeye yönelik bir Avrupa Birliği programıdır. Yüksek öğretim kurumlarının birbirleri ile ortak projeler üretip hayata geçirmeleri, kısa süreli öğrenci ve akademik personel değişimi yapabilmeleri için hibe niteliğinde karşılıksız mali destek sağlamaktadır. İsmi, değişik Avrupa ülkelerinde hem öğrenci, hem de akademisyen olarak bulunmuş olmasından dolayı Rönesans Hümanizminin önemli temsilcilerinden biri olan Hollandalı bilim adamı Erasmus'tan (1469-1536) almıştır.

## Mevlana Değişim Programı

Mevlana Değişim Programı, yurtiçinde eğitim veren yükseköğretim kurumları ile yurtdışında eğitim veren yükseköğretim kurumları arasında öğrenci ve öğretim elemanı değişimini gerçekleştirmeyi amaçlayan bir programdır. 23 Ağustos 2011 tarih ve 28034 sayılı Resmi Gazete'de yayımlanan Yönetmelik ile birlikte yurt dışındaki yükseköğretim kurumları ile ülkemizdeki yükseköğretim kurumları arasında öğrenci ve öğretim elemanı değişiminin önü açılmıştır. Değişim programına katılmak isteyen öğrenciler en az bir en fazla iki yarıyıl eğitim için; öğretim elemanları ise en az 1 hafta en fazla 3 ay süreyle dünyadaki yükseköğretim kurumlarında ders vermek üzere programdan faydalanabilirler. Benzer şekilde dünyanın bütün bölgelerinden de öğrenci ve öğretim elemanları Türkiye'deki yükseköğretim kurumlarına program kapsamında gelerek eğitim-öğretim faaliyetlerine katılabilirler.

## Farabi Değişim Programı

Kısaca "Farabi Değişim Programı" olarak adlandırılan Yükseköğretim Kurumları Arasında Öğrenci ve Öğretim Üyesi Değişim Programı, üniversite ve yüksek teknoloji enstitüleri bünyesinde ön lisans, lisans, yüksek lisans ve doktora düzeyinde eğitim-öğretim yapan yükseköğretim kurumları arasında öğrenci ve öğretim üyesi değişim programıdır. Farabi Değişim Programı, öğrenci veya öğretim üyelerinin bir veya iki yarıyıl süresince kendi kurumlarının dışında bir yükseköğretim kurumunda eğitim ve öğretim faaliyetlerine devam etmelerini amaçlamaktadır. Farabi Değişim Programının uygulanmasına ilişkin ilkeler, Yönetmelik ve Esas ve Usuller tarafından ayrıntılarıyla belirlenmiştir.

# Lisansüstü Programlar

- Felsefe (YL)
- Sosyoloji (YL)
- Türk Dili ve Edebiyatı (YL)
- Tarih (YL)
- Arkeoloji (YL)

# RİMER (Rektörlük İletişim Merkezi)

**BARTIN ÜNİVERSİTESİ**  
Aydınlık Yarınlar

Arama

Hakkımızda Akademik Birimler İdari Birimler Merkezler Aday Öğrenci Hızlı Erişim İletişim **RİMER** Diğer

ek yerleştirme ile gelen öğrenciler için

## Adım Adım Kayıt Rehberi

Dosyayı bilgisayarınıza indirmek için [tıklayınız.](#)

Üniversitemize Hoş Geldiniz

Logo: Fırat, Erasmus+, Green Metric, MEZUN BİLGİ SİSTEMİ, DİPLOMA SORGULAMA, REHBER, PERSONEL E-POSTA, ÖĞRENCİ E-POSTA, UBYS, RİMER, KÜTÜPHANE, BARTIN ÜNİVERSİTESİ KALİTE, BİLGİ PAKETİ, UZAKTAN EĞİTİM



# RİMER (Rektörlük İletişim Merkezi)

## **RİMER nedir?**

Bartın Üniversitesi Rektörlük İletişim Merkezi (RİMER), yönetim ile üniversite mensupları arasındaki iletişim kanallarını sürekli açık tutmak ve Rektörlüğe müracaatların 24 saat gerçekleşmesini mümkün kılmak amacıyla kurulmuş bir sistemdir. RİMER ile şikâyet, talep, görüş ve öneriler web sitesi üzerinden oluşturulan panelden kolayca iletilebilir.

## **RİMER’de müracaat nasıl yapılır?**

RİMER üzerinden elektronik olarak yapılan başvurular Bartın Üniversitesi resmi internet sayfası [www.bartın.edu.tr](http://www.bartın.edu.tr) üzerinden RİMER sekmesine tıklayarak gerçekleştirilebilir. Bu internet bağlantısı üzerinden kişisel bilgiler doldurularak, konu belirtilip mesajın içeriği oluşturulabilir. Oluşturulan panelin sonundaki doğrulama kodu girildikten sonra mesaj gönderilebilmektedir.

## **RİMER’de yapılan müracaatlar ne zaman sonuçlanır?**

RİMER üzerinden yapılan müracaatlar yönetim kanallarına ulaştırıldıktan sonra en kısa sürede geri dönüş gerçekleştirilebilmektedir.

# KÜTÜPHANE

Bartın Üniversitesi  
Kütüphane ve Dokümantasyon Daire Başkanlığı

Hesabım Çalışma Saatleri Tanıtım Broşürü

Bartın Üniversitesi Kütüphanesi  
Sosyal Medyada!

BARTIN ÜNİVERSİTESİ KÜTÜPHANESİ  
@bartinkutuphane  
@bartinkutuphane

Gelişmiş Arama  
Tüm kaynaklarda (makale, e-kitap, vb.) arayın

Anahtar Kelime Başlık Yazar Ara

KATALOG TARAMA VERİTABANLARI turnitin iThenticate KITS AÇIK ARŞIV YAYIN TALEP SİSTEMİ

**DUYURULAR** TUM DUYURULAR

|            |  |
|------------|--|
| 23/09/2019 | Kütüphane Çalışma Saatleri                         |
| 21/05/2019 | Kütüphane Çalışma Saatleri                         |
| 17/05/2019 | İntihal Tespit ve Raporlama Programı (İntihal.Net) |

**SAYILARLA KÜTÜPHANEMİZ**

|                         |             |
|-------------------------|-------------|
| Elektronik Yayın sayısı | : 6.215.538 |
| Basılı Dergi Sayısı     | : 528       |
| Kitap Sayısı            | : 73.750    |

- Öğrencilerimizin kütüphaneden ödünç kitap alabilmeleri için Daire Başkanlığınca verilen 'Kütüphane Üye Kartı'na sahip olmaları gerekir. Bu kart olmadan kitap ve diğer materyal ödünç alınamaz.
- Lisans öğrencilerine 15 gün süre ile en çok 3(üç) kitap ödünç verilebilir. Ödünç aldığı kitabı zamanında iade etmeyen kullanıcıdan günlük gecikme bedeli alınır.
- Ödünç aldığı kitabı süresi içerisinde iade etmeyen kullanıcılar bu kitabı iade etmeden ve gecikme bedelini ödemedenden yeni kitap ödünç alamaz ve süre uzatma işlemi yapamaz.

## Kütüphane Çalışma Saatleri

### AĞDACI KAMPÜS KÜTÜPHANESİ

- Pazartesi-Cuma : 08:30 – 21:30
- Cumartesi : 10:00-17:00

### KUTLUBEY KAMPÜS KÜTÜPHANESİ

- Pazartesi-Cuma :08:30 – 19:00

*Hafta sonları kapalıdır.*

# YEMEKHANE



Üniversitemizin tüm birimlerinin öğle yemeđi hizmeti 5 mekanda tek firma tarafından verilmektedir. Akademik ve idari personel ile öğrencilerin öğle yemeđi 4(dört) çeşit yemekten oluşan iki menü şeklinde hazırlanmaktadır. Bu menülerden her biri öğrencilerimiz için 2,5 TL dir.

# ETKİNLİKLERİMİZ

**Belgelerin Işığında  
Ermeni Sorunu ve  
Hocalı' da Müslüman  
Türk Katliamı  
26 Şubat 2019**



TARİH BÖLÜMÜ

**KONFERANS**

**BELGELERİN IŞIĞINDA ERMENİ SORUNU VE  
HOCALI'DA MÜSLÜMAN TÜRK KATLIAMI  
(26 ŞUBAT 1992)**

**KONUŞMACI**

**Prof. Dr. EROL KÜRKCÜOĞLU**



TARİH: 26 ŞUBAT 2019  
SAAT: 14:00



KUTLUBEY YERLEŞKESİ  
MİMAR SİNAN DERSLİĞİ  
KONFERANS SALONU



# ETKİNLİKLERİMİZ

**Milletin Sesi Mehmet  
Akif Ersoy ve İstiklal  
Marşına Genç Bakışlar**  
**12 Mart 2019**



*MİLLETİN SESİ MEHMET ÂKİF ERSOY  
VE  
İSTİKLÂL MARŞINA GENÇ BAKIŞLAR*

**PANEL**

 12 Mart 2019 - Salı - 14:00  
 Kutlubey Kampüsü  
Mimar Sinan Konferans  
Salonu



**Edebiyat Fakültesi**  
**Türk Dili ve Edebiyatı Bölümü**

**Moderatör:**  
Dr. Öğr. Üyesi Can ŞEN  
**Konuşmacılar:**  
Ecem ÇÖME  
Kübra ASLAN  
Erhan KARABAĞ

# ETKİNLİKLERİMİZ

**Kurumsal Akademik  
Arşiv Farkındalık ve  
Kullanıcı Eğitimi  
20 Mart 2019**



**Kurumsal Akademik Arşiv  
Farkındalık ve Kullanıcı Eğitimi  
20 MART 2019**

Yer: Mimar Sinan Konferans Salonu (Kutlubey Kampüsü)



# ETKİNLİKLERİMİZ

**21 Mart Nevruz Şöleni**  
**21 Mart 2019**



 **BARTIN  
ÜNİVERSİTESİ**

**21 MART  
NEVRUZ  
ŞÖLENİ**

**ETKİNLİKLER**

Halk Oyunları Gösterisi  
İkram  
Yumurta Tokuşturma  
Örste Demir Dövme Töreni  
Ateşten Atlama  
Güreş Müsabakaları  
Okçuluk Gösterileri  
Küpten Mani Çekme  
Taş Atma  
Halat Çekme

**21 Mart 2019**  
**Perşembe**  
Saat: **10.00**

Kutlubey Yerleşkesi  
BESYO BİNASI  
[www.bartın.edu.tr](http://www.bartın.edu.tr)



# ETKİNLİKLERİMİZ

## Fuat Sezgin'in Anısına, Orta Çağ İslam Dünyası'nda Bilim Paneli

24 Mart 2019

2019  
FUAT SEZGİN YILI

2008  
EĞİTİM ÜNİVERSİTESİ

FUAT SEZGİN'İN ANISINA,  
ORTA ÇAĞ İSLAM DÜNYASI'NDA BİLİM PANELİ



**PROGRAM**

► İSLAM BİLİM VE TEKNOLOJİ TARİHİ MÜZESİ TANITIM FİLMİ ◀

► "ORTAÇAĞ İSLAM DÜNYASINDA BİLİM" PANELİ ◀

Moderatör :  
Dr. Öğr. Üyesi İrem ASLAN SEYHAN

Prof. Dr. Melek DOSAY GÖKDAĞAN (Ankara Üniversitesi, Felsefe Bölümü)  
"Modern Bilimin Gerçekleşmesi ve Orta Çağ İslâm Dünyası"

Prof. Dr. Yavuz UNAT (Kastamonu Üniversitesi, Felsefe Bölümü)  
"Orta Çağ İslâm Dünyası'nda Astronomi"

Dr. Öğr. Üyesi Detlev QUINTERN (Fatih Sultan Mehmet Üniversitesi, Bilim Tarihi Bölümü)  
"Beyond Eurocentrism - The contribution of Prof. Dr. Fuat Sezgin to the Rewriting of the History of Geography"

► EN ÇOK KİTAP OKUYANLARA ÖDÜL TÖRENİ ◀

► PROF. DR. FUAT SEZGİN KİTAPLARI SERGİSİ ◀

AĞDACI KAMPÜSÜ KONFERANS SALONU Tarih: 28 MART 2019 SAAT: 14.00



# ETKİNLİKLERİMİZ

**Kut'ül Amare Zaferi**  
**29 Nisan 2019**

 **BARTIN ÜNİVERSİTESİ**  
Edebiyat Fakültesi  
Tarih Bölümü



## **Kut'ül Amare Zaferi**

**Doç. Dr. Ahmet ÖZCAN**  
Çankırı Karatekin Üniversitesi Edebiyat Fakültesi  
Tarih Bölümü Öğretim Üyesi



**YER: MİMAR SİNAN DERSLİĞİ  
KONFERANS SALONU  
TARİH: 29 NİSAN 2019 PAZARTESİ  
SAAT:11.00**

# ETKİNLİKLERİMİZ

## Yüzyılın Sorunları ve Sosyoloji-8 Öğrenci Sempozyumu 02-03 Mayıs 2019

**YÜZYILIN SORUNLARI ve  
SOSYOLOJİ-8  
ÖĞRENCİ SEMPOZYUMU -4**

**02-03 MAYIS 2019**  
Kutlubey Yerleşkesi Konferans Salonu

**BARTIN ÜNİVERSİTESİ**  
2008

**EDEBİYAT FAKÜLTESİ  
SOSYOLOJİ BÖLÜMÜ**

**Sociology**

**BİLDİRİNLE  
SEN DE KATIL**

Özet Bildirilerin Son Gönderme Tarihi : 24 Nisan 2019  
Kabul Edilen Özet Bildirilerin İlan Tarihi : 26 Nisan 2019  
Sempozyum Programının İlan Tarihi : 29 Nisan 2019  
Sempozyum Tarihi : 2-3 Mayıs 2019

yuzyilsempozyumu8.bartin.edu.tr

Bartın Üniversitesi Edebiyat Fakültesi Sosyoloji Bölümü

# ETKİNLİKLERİMİZ

**Dünya Denkleminde  
Orta Doğu  
14 Mayıs 2019**

**DÜNYA  
DENKLEMİNDE  
Orta Doğu**

**MODERATÖR**  
• Dr. Ümmet Erkan

**KONUŞMACILAR**

- Orta Doğunun Minyatürü Lübnan : Dr. Fethi Nas
- Filistin Meselesinde Ürdün : Dr. Mahmoud Qaddom
- Geçmisten Günümüze Irak : Dr. Yahya Salih Al-Hajm
- Şam-ı Şerif : Dr. Kenda Al-Terkawi
- Orta Doğuda Müzikli Direniş : Dr. Hasan Hüseyin Güneş

**14  
MAYIS  
14.00**

**KÜTLÜBEY  
MÜHENDİSLİK  
FAKÜLTESİ  
KONFERANS SALONU**

  **İNSANİ DEĞER  
VE MEDENİYETLER  
KULÜBÜ**

# İLETİŐİM

**Edebiyat Fakóltesi,  
Kutlubey Kampüsü - Yazıcılar Köyü Merkez/BARTIN**

Tel: (0378) 501 10 00/ (0378) 501 10 04-05

E-posta: [edebiyat@bartin.edu.tr](mailto:edebiyat@bartin.edu.tr)