

**BAŖU**

BARTIN ÜNİVERSİTESİ

**DÖNER SERMAYE İŞLETMESİ  
MÜDÜRLÜĞÜ  
DANIŞMA KURULU RAPORU**

**Hüseyin GÖZÜTOK**

Bartın Üniversitesi Döner Sermaye İşletmesi Müdürlüğü  
İşletme Müdürü

Bartın, 2024

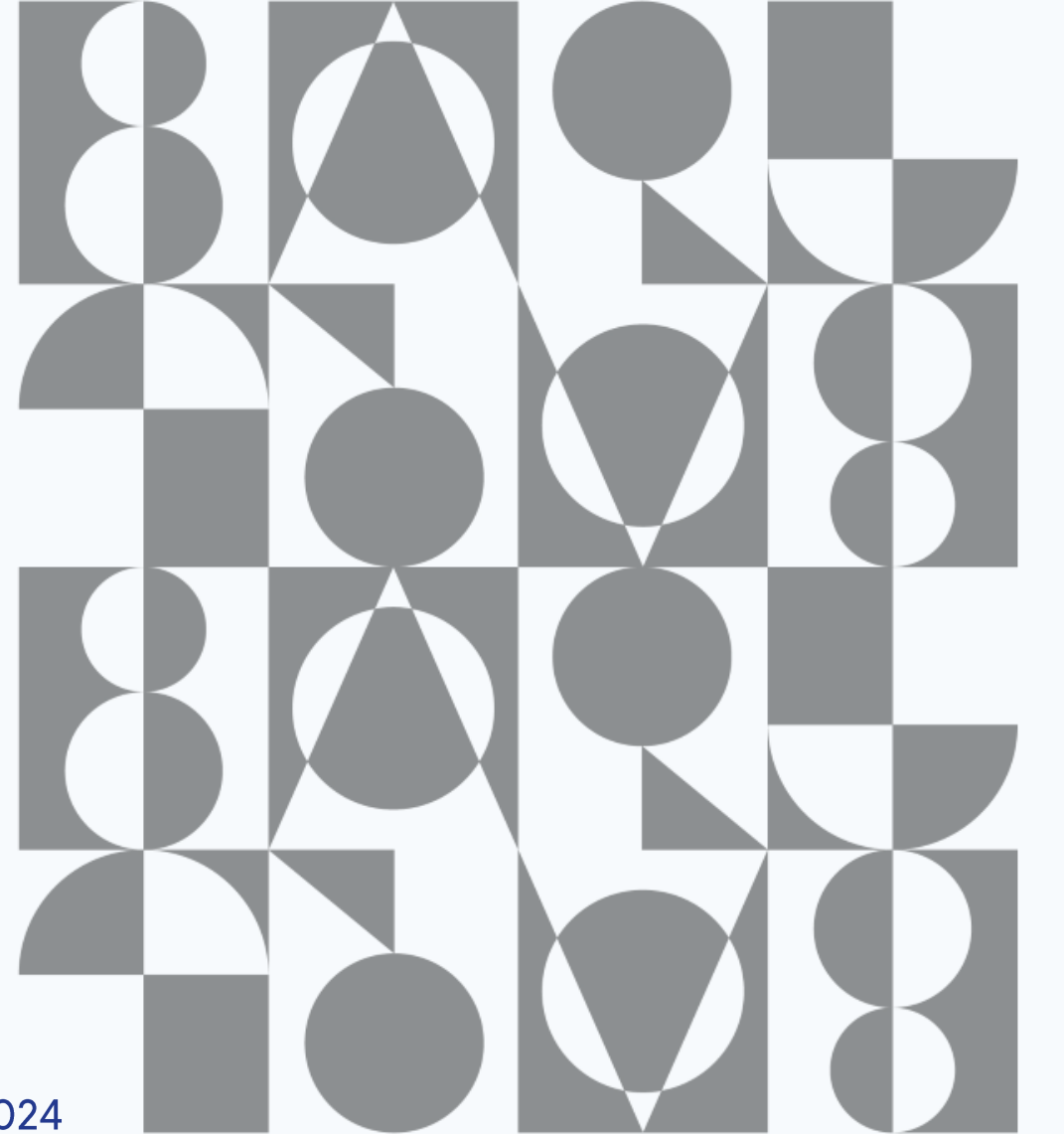

# TARİHSEL GELİŞİM



- Bartın Üniversitesi 22 Mayıs 2008 tarih ve 5765 sayılı Kanun ile kurulmuştur.
- Bartın Üniversitesi Döner Sermaye İşletmesi Müdürlüğü 04.01.2010 tarihi itibarıyla faaliyetine başlamıştır.
- Üniversitemiz Senatosunun 17.05.2023 tarihli ve 2023/08-02 sayılı kararı ile son hali verilen «*Bartın Üniversitesi Danışma Kurulları Yönergesi*» gereğince Müdürlüğümüzün Danışma Kurulu oluşturulmuştur.

# MİSYON, VİZYON

## Misyon

Bartın Üniversitesi Döner Sermaye İşletmesinin idari, malî ve teknik işlerini, yasal mevzuat ve işletmecilik ilkelerine uygun biçimde yürüterek, faaliyet alanlarımız kapsamında yapılacak döner sermaye işlerinden elde edilecek gelirlerin uygun ve verimli bir şekilde değerlendirilmesini sağlamaktır.

## Vizyon

Yenilikçi, Çağdaş, Bilimsel ve Teknolojik gelişmeleri çalışmalarına yansıtan, Çalışkanlık, Doğruluk, Gülyüz ve Kaliteyi ilke edinmiş personeli ile döner sermaye gelirlerini artırıcı çalışmalar üreten ve elde edilen kaynakları en verimli şekilde kullanan örnek bir Döner Sermaye İşletme Müdürlüğü olmaktadır.



# TEMEL POLİTİKA VE ÖNCELİKLER

- Yürürlükte olan anayasaya, yasalara, kanun ve yönetmeliklere, tüzüklere riayet etmek,
- Kamunun ve kurumun menfaatini her zaman ön planda tutmak,
- Disiplin, görev bilinci ve sorumluluk duygusuna sahip olmak,
- Personelin görüş ve düşüncelerini almak ve gelişime açık bir yönetim politikası izlemek,
- Mevcut kaynaklarımızı zamanında ve yerinde kullanmak, israfı önlemek, iyi bir maliyet muhasebesi yapmak,
- Çağdaş, akılcı, demokratik, sosyal adaleti ön planda tutan duygu ve düşünceye sahip olmak,
- Tüm personeliyle özünden kopmadan, ilkeli ve kendisini yenileyen bir birim olmak,
- Çevreyi ve doğal kaynakları korumak,
- Takım ruhuna sahip olmak,
- Etik anlayışa sahip olmak,
- Kurumsal iletişime ve teknolojik gelişmelere açık olmaktır.



# DANIŐMA KURULUNUN OLUŐTURULMA AMACI



- Bartın Üniversitesi'nin eğitim-öğretim, araştırma ve topluma hizmet süreçlerini etkin bir şekilde gerçekleştirebilmesi için katkı sağlamak,
- Paydaşların görüş ve önerilerini alarak Müdürlüğümüzün gelişimine katkı sağlamak,
- Paydaşlar arasında iş birliğini ve bu iş birliğinin sürdürülebilirliğini sağlamak, tecrübe paylaşımında bulunmak.

# DANIŐMA KURULU ÜYELERİ

S.N.	Birimi / Kurumu	Unvanı / Makamı	Adı Soyadı	Üyelik Durumu
1.	Bartın Üniversitesi	Döner Sermaye İşletme Müdür V.	Hüseyin GÖZÜTOK	Başkan
2.	Bartın Üniversitesi	Sürekli Eğitim Uygulama ve Arş.Merkezi Müdürü	Doç. Dr. Hüseyin KAYGIN	Başkan Yardımcısı
3.	Bartın Üniversitesi	Türkçe Öğretim Uyg. ve Arş.Merkezi Müdürü	Öğr.Gör. Sabriye ÖZDENİZ BÖCEK	Üye
4.	Bartın Üniversitesi	Bartın Meslek Yüksekokulu Temsilcisi	Dr. Öğr. Üyesi Kadir KAYAHAN	Üye
5.	Bartın Üniversitesi	Merkezi Araştırma Lab. Uyg. ve Arş. Merkezi Müdürü	Dr. Öğr. Üyesi Mehmet YURDERİ	Üye
6.	Bartın Üniversitesi	Spor Bilimleri Fakültesi Fakülte Sekreteri	Bayram TURİDİ	Üye
7.	Bursa Teknik Üniversitesi	Döner Sermaye İşletme Müdürü	Ali COŐKUN	Üye
8.	Kastamonu Üniversitesi	Döner Sermaye İşletme Müdürü	Ömer Abdullah HÜRGÜL	Üye
9.	Bartın Üniversitesi	Büro Personeli	Güldeniz ACAR	Üye
10.	Bartın Üniversitesi	Bilgisayar İşletmeni	Züheyla BİLİŐİK	Üye
11.	Bartın Üniversitesi	Bilgisayar İşletmeni	Vahdettin KURAL	Üye-Raportör



# TOPLANTI, GÜNDEM VE KARARLAR

**2024 Yılında Danışma Kurulu ile iki kez çevrimiçi toplantı gerçekleştirilmiştir.**

**Döner Sermaye İşletmesi Müdürlüğü Danışma Kurulunun 21 Kasım 2024 tarihli toplantısında;**

- Müdürlüğümüze bağlı faaliyet yürüten birimler ve bu birimler tarafından sunulan hizmetler tanıtılmıştır.
- Danışma Kurulu Raportörü olarak Döner Sermaye İşletmesi Müdürlüğünde Bilgisayar İşletmeni olarak görev yapan Vahdettin KURAL seçilmiştir.
- Döner Sermaye işletmesi birimlerinin 2025-2027 Dönemi gelir ve gider bütçeleri ve bütçelerin Harcama Yönetim Sistemine (HYS) girilmesi konusunda görüş alışverişinde bulunulmuştur.
- TÖMER 2025 yılı kurs ücretleri konusu görüşülmüş olup 2025 yılında kurs ücretlerinde artış yapılmaması, gerektiğinde gelir-gider durumuna göre artış yapılması konusunda fikir birliğine varılmıştır.
- Merkezi Araştırma Laboratuvarı 2025 yılı analiz fiyatlarının belirlenmesi için çalışmalara başlanması kararlaştırılmıştır.

**Döner Sermaye İşletmesi Müdürlüğü Danışma Kurulunun 27 Kasım 2024 tarihli toplantısında;**

- Müdürlüğümüze bağlı faaliyet yürüten birimler ve bu birimler tarafından 2025 yılında yapılması gereken faaliyetler konusunda görüş alışverişinde bulunulmuştur.





# MÜDÜRLÜĞÜMÜZE BAĞLI FAALİYET YÜRÜTEN BİRİMLER



**BARU**  
BARTIN ÜNİVERSİTESİ

1. Mobilya ve Dekorasyon Atölyesi
2. Mühendislik, Mimarlık ve Tasarım Fakültesi
3. Orman Fakültesi
4. Meslek Yüksekokulu
5. Sürekli Eğitim Uygulama ve Araştırma Merkezi
6. Eğitim Fakültesi
7. Spor Eğitimi Uygulama ve Araştırma Merkezi
8. Merkezi Araştırma Laboratuvarı Uygulama ve Araştırma Merkezi
9. Türkçe Öğretim Uygulama ve Araştırma Merkezi
10. Çocuk Eğitimi Uygulama ve Araştırma Merkezi
11. Özel Eğitim Uygulama ve Araştırma Merkezi
12. Sağlık Bilimleri Fakültesi

# SUNULAN HİZMETLER

## 1-MOBİLYA VE DEKORASYON ATÖLYESİ

Mobilya ve Dekorasyon Atölyesinde Üniversitemiz birimlerinin ihtiyaç duyduğu büro ve işyeri mefruşatlarının üretimi yapılmaktadır.

## 2-MÜHENDİSLİK, MİMARLIK VE TASARIM FAKÜLTESİ

Danışmanlık hizmeti, rapor hazırlama, test, deney ve analizler yapılmaktadır.

## 3-ORMAN FAKÜLTESİ

Kraft Torba Analizi, Medikal Kraft Kağıt Hava Geçirgenlik Testi, Ağartılmış Kraft Kağıt Hamuru Serbestlik Derecesi Testi, Esmer Kraft Hamuru Testi, Tam Reçine Analizi vb. test ve analizler yapılmaktadır.

## 4-MESLEK YÜKSEKOKULU

Danışmanlık, eğitim vb. hizmetlerin verilmesi planlanmaktadır.

## 5-SÜREKLİ EĞİTİM UYGULAMA VE ARAŞTIRMA MERKEZİ

Çeşitli kurs ve eğitimler düzenlenmektedir.

## 6-EĞİTİM FAKÜLTESİ

Pedagojik Formasyon Eğitimi verilmektedir.

## 7-SPOR EĞİTİM UYGULAMA VE ARAŞTIRMA MERKEZİ

Sporculara yönelik test ve ölçümler yapılması planlanmaktadır.



# SUNULAN HİZMETLER

## **8-MERKEZİ ARAŞTIRMA LABORATUVARI UYGULAMA VE ARAŞTIRMA MERKEZİ**

Üniversitemiz personeli ile diğer Üniversite, Kişi ve Kuruluşlardan gelen talepler doğrultusunda test ve analizler yapılmaktadır.

## **9-TÜRKÇE ÖĞRETİM UYGULAMA VE ARAŞTIRMA MERKEZİ**

Yabancılara yönelik A1, A2, B1, B2 ve C1 kur seviyelerinde Türkçe Dil Hazırlık Kursları düzenlenmektedir.

## **10-ÇOCUK EĞİTİM UYGULAMA VE ARAŞTIRMA MERKEZİ**

Çocuklara yönelik kurs ve eğitimler düzenlenmektedir.

## **11-ÖZEL EĞİTİM UYGULAMA VE ARAŞTIRMA MERKEZİ**

Dil ve Konuşma Terapisi Seansı, Weschler Çocuklar İçin Zeka Ölçeği-Iv (Wisch-Iv) Testi, Nöropsikolojik Değerlendirme Testi, Tematik Algı Testi ve Minnesota Çok Yönlü Kişilik Envanteri Testi yapılmaktadır.

## **12-SAĞLIK BİLİMLERİ FAKÜLTESİ**

İlk Yardım Eğitimi ve Eğitici Eğitim Merkezi tarafından; Sertifikalı İlk Yardım Eğitimi Kursları ile Sertifikalı İlk Yardım Eğitici Eğitimi Kursu düzenlenmektedir.



# TOPLANTI GÖRSELLERİ



**BARU**  
BARTIN ÜNİVERSİTESİ

**TOPLANTI VE GÜNDEM**

- Müdürlüğümüzün 2024 yılı Danışma Kurulu Toplantısı, Döner Sermaye kapsamında yürütülen faaliyetler hakkında istişarede bulunmak ve tavsiye niteliğinde kararlar almak amacıyla 21.11.2024 Perşembe günü saat 16.00'da çevrimiçi video konferans yöntemi ile gerçekleştirilmiştir.
- Gündem  
21.11.2024 tarihli Danışma Kurulu toplantısına ait gündem maddeleri aşağıdaki gibidir:
  1. Müdürlüğümüze bağlı faaliyet yürüten birimler ve bu birimler tarafından sunulan hizmetlerin tanıtılması.
  2. Danışma Kurulu Raportörü seçilmesi.
  3. Döner Sermaye İşletmesi birimlerinin 2025-2027 Dönemi gelir ve gider bütçeleri ve bütçelerin Harcama Yönetim Sistemine (HYS) girilmesi.
  4. TÖMER 2025 yılı kurs ücretleri.
  5. Merkezi Araştırma Laboratuvarı 2025 yılı analiz fiyatları.
  6. Dilek ve Temenniler.

**SUNULAN HİZMETLER**

- 1-MOBİLYA VE DEKORASYON ATÖLYESİ**  
Mobilya ve Dekorasyon Atölyesinde birimlerinin üretim dayatığı büro ve işyeri mefropatlarının üretimi yapılmaktadır.
- 2-MÜHENDİSLİK, MİMARLIK VE TASARIM FAKÜLTESİ**  
Danışmanlık hizmeti, rapor hazırlama, test, deney ve analizler yapılmaktadır.
- 3-ORMAN FAKÜLTESİ**  
Kraft Torba Analizi, Medikal Kraft Kağıt Hava Geçirgenlik Testi, Ağartılmış Kraft Kağıt Hamuru Serbestlik Derecesi Testi, Esmer Kraft Hamuru Testi, Tam Reçine Analizi vb. test ve analizler yapılmaktadır.
- 4-MESLEK YÜKSEKOKULU**  
Danışmanlık, eğitim vb. hizmetlerin verilmesi planlanmaktadır.
- 5-EĞİTİM FAKÜLTESİ**  
Pedagojik Formasyon Eğitimi verilmektedir.
- 6-SÜREKLİ EĞİTİM UYGULAMA VE ARAŞTIRMA MERKEZİ**  
Çeşitli kurs ve eğitimler düzenlenmektedir.

# TOPLANTI GÖRSELLERİ



zoom Workplace Toplantı HG HÜSEYİN GÖZÜTOK adlı kişinin e

Güldeniz ACAR Züheyla BİLİŞİK HÜSEYİN GÖZÜTOK Sabriye Özdeniz Vahdet kural Ömer A. HÜRGÜL

Otomatik Kaydet BARU Döner Sermaye İşletmesi Müdürlüğü Danışma Kurulu Toplantı Sunumu - KASIM-2024.pptx • bu bilgisayar konumuna kaydedildi

Dosya Giriş Ekle Çiz Tasarım Geçişler Animasyonlar Slayt Gösterisi Kaydet Gözden Geçir Görünüm Yardım

Yapıştır Yeni Slayt Slaytları Yeniden Kullan Pano Slaytlar Yazı Tipi Paragraf Çizim Şekiller Yerleştir Hazır Stiller Düzenleme Dikte Eklenler Tasarımcı Ses Eklenler

5 6 7 8 9 10 11

Slayt 9 / 14 Erişilebilirlik: Önerilere göz atın Notlar Beni sessize al

TUR 16:03 21.11.2024

## MÜDÜRLÜĞÜMÜZE BAĞLI FAALİYET YÜRÜTEN BİRİMLER

1. Mobilya ve Dekorasyon Atölyesi
2. Mühendislik, Mimarlık ve Tasarım Fakültesi,
3. Orman Fakültesi
4. Meslek Yüksekokulu
5. Sürekli Eğitim Uygulama ve Araştırma Merkezi
6. Eğitim Fakültesi
7. Spor Eğitimi Uygulama ve Araştırma Merkezi
8. Merkezi Araştırma Laboratuvarı Uygulama ve Araştırma Merkezi
9. Türkçe Öğretim Uygulama ve Araştırma Merkezi
10. Çocuk Eğitimi Uygulama ve Araştırma Merkezi
11. Özel Eğitim Uygulama ve Araştırma Merkezi
12. Sağlık Bilimleri Fakültesi

# TEŞEKKÜRLER

BARÜ

[www.bartın.edu.tr](http://www.bartın.edu.tr)

[@baruedutr](#)