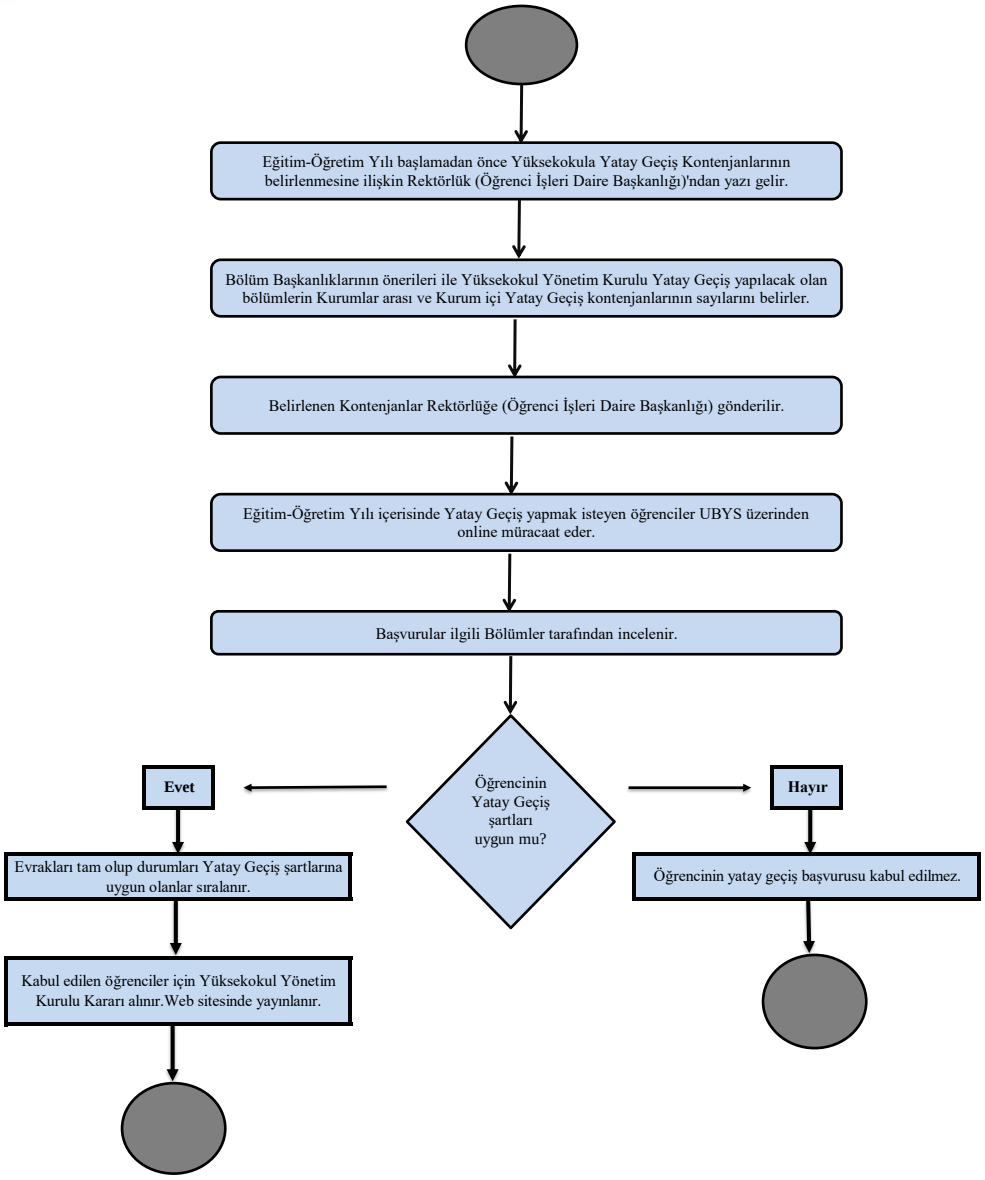
Eğitim-Öğretim Yılı başlamadan önce Yüksekokula Yatay Geçiş Kontenjanlarının belirlenmesine ilişkin Rektörlük (Öğrenci İşleri Daire Başkanlığı)'ndan yazı gelir.
Bölüm Başkanlıklarının önerileri ile Yüksekokul Yönetim Kurulu Yatay Geçiş yapılacak olan bölümlerin Kurumlar arası ve Kurum içi Yatay Geçiş kontenjanlarının sayılarını belirler.
Belirlenen Kontenjanlar Rektörlüğe (Öğrenci İşleri Daire Başkanlığı) gönderilir.
Eğitim-Öğretim Yılı içerisinde Yatay Geçiş yapmak isteyen öğrenciler UBYS üzerinden online müracaat eder.
Başvurular ilgili Bölümler tarafından incelenir.
Öğrencinin Yatay Geçiş şartları uygun mu?
Evet
Evrakları tam olup durumları Yatay Geçiş şartlarına uygun olanlar sıralanır.
Kabul edilen öğrenciler için Yüksekokul Yönetim Kurulu Kararı alınır.Web sitesinde yayınlanır.
Hayır
Öğrencinin yatay geçiş başvurusu kabul edilmez.