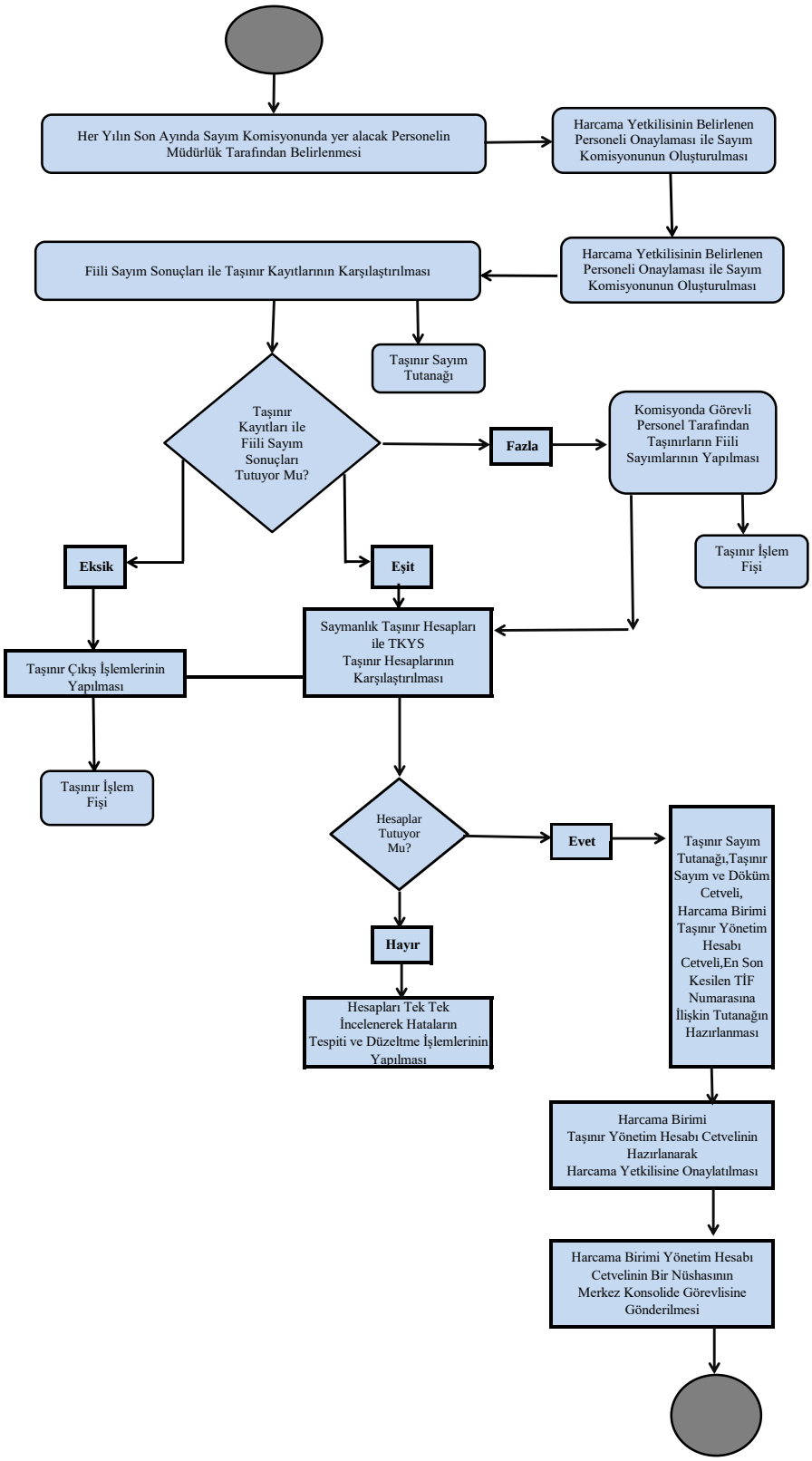
Her Yılın Son Ayında Sayım Komisyonunda yer alacak Personelin Müdürlük Tarafından Belirlenmesi
Harcama Yetkilisinin Belirlenen Personeli Onaylaması ile Sayım Komisyonunun Oluşturulması
Harcama Yetkilisinin Belirlenen Personeli Onaylaması ile Sayım Komisyonunun Oluşturulması
Fiili Sayım Sonuçları ile Taşınır Kayıtlarının Karşılaştırılması
Taşınır Sayım Tutanağı
Taşınır Kayıtları ile Fiili Sayım Sonuçları Tutuyor Mu?
Fazla
Komisyonda Görevli Personel Tarafından Taşınırların Fiili Sayımlarının Yapılması
Taşınır İşlem Fişi
Eksik
Eşit
Saymanlık Taşınır Hesapları ile TKYS Taşınır Hesaplarının Karşılaştırılması
Taşınır Çıkış İşlemlerinin Yapılması
Taşınır İşlem Fişi
Hesaplar Tutuyor Mu?
Evet
Taşınır Sayım Tutanağı,Taşınır Sayım ve Döküm Cetveli, Harcama Birimi Taşınır Yönetim Hesabı Cetveli,En Son Kesilen TİF Numarasına İlişkin Tutanağın Hazırlanması
Hayır
Hesapları Tek Tek İncelenerek Hataların Tespiti ve Düzeltme İşlemlerinin Yapılması
Harcama Birimi Taşınır Yönetim Hesabı Cetvelinin Hazırlanarak Harcama Yetkilisine Onaylatılması
Harcama Birimi Yönetim Hesabı Cetvelinin Bir Nüshasının Merkez Konsolide Görevlisine Gönderilmesi