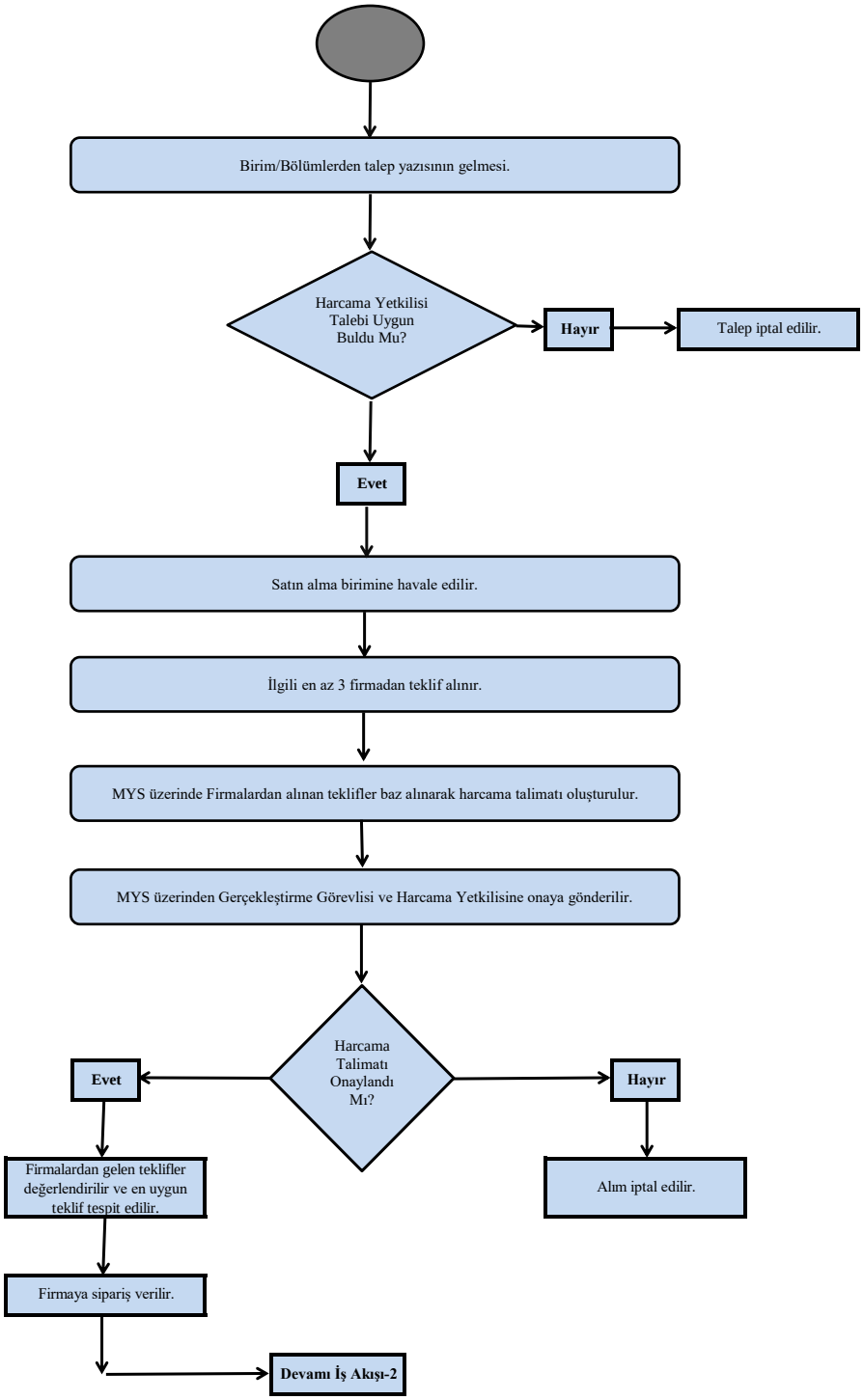
Birim/Bölümlerden talep yazısının gelmesi.
Harcama Yetkilisi Talebi Uygun Buldu Mu?
Hayır
Talep iptal edilir.
Evet
Satın alma birimine havale edilir.
İlgili en az 3 firmadan teklif alınır.
MYS üzerinde Firmalardan alınan teklifler baz alınarak harcama talimatı oluşturulur.
MYS üzerinden Gerçekleştirme Görevlisi ve Harcama Yetkilisine onaya gönderilir.
Harcama Talimatı Onaylandı Mı?
Evet
Hayır
Firmalardan gelen teklifler değerlendirilir ve en uygun teklif tespit edilir.
Alım iptal edilir.
Firmaya sipariş verilir.
Devamı İş Akışı-2