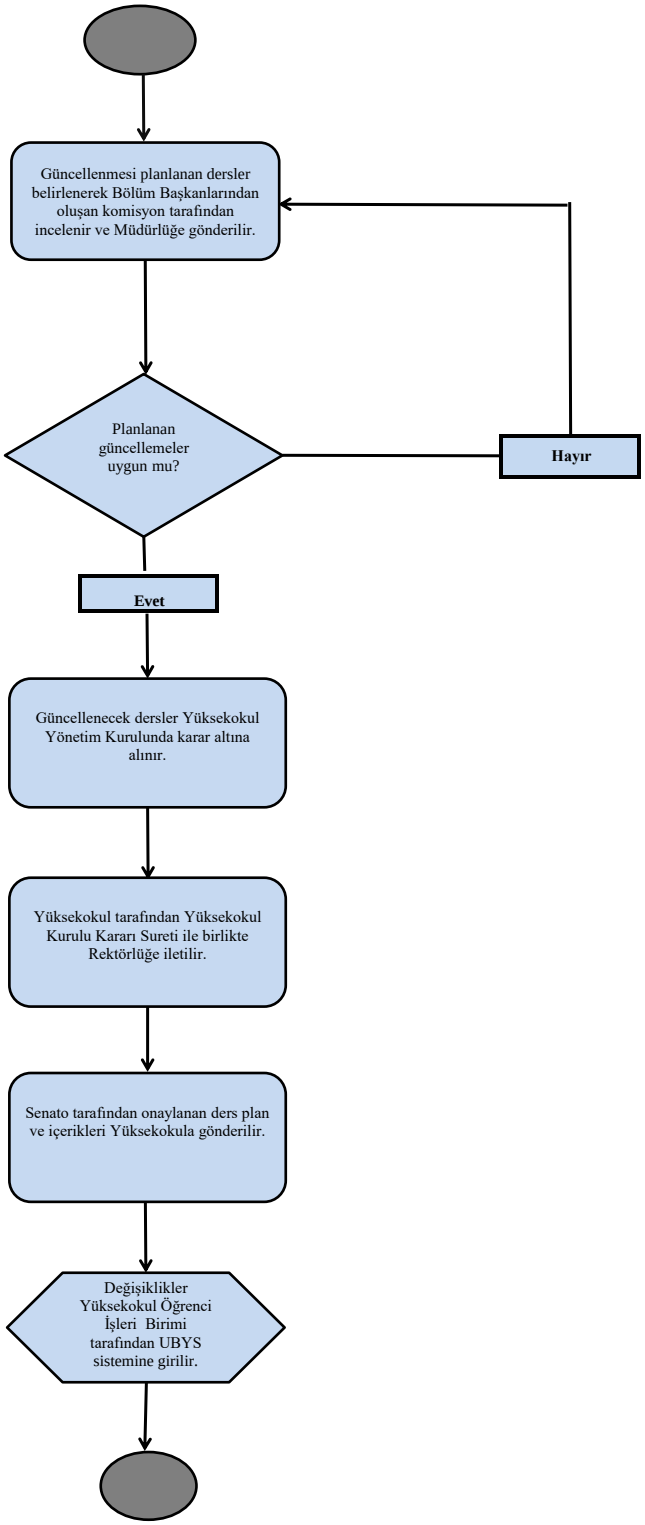
Güncellenmesi planlanan dersler belirlenerek Bölüm Başkanlarından oluşan komisyon tarafından incelenir ve Müdürlüğe gönderilir.
Planlanan güncellemeler uygun mu?
Hayır
Evet
Güncellenecek dersler Yüksekokul Yönetim Kurulunda karar altına alınır.
Yüksekokul tarafından Yüksekokul Kurulu Kararı Sureti ile birlikte Rektörlüğe iletilir.
Senato tarafından onaylanan ders plan ve içerikleri Yüksekokula gönderilir.
Değişiklikler Yüksekokul Öğrenci İşleri Birimi tarafından UBYS sistemine girilir.