



2016 YILI

BARTIN ÜNİVERSİTESİ

BİLİMSEL ARAŞTIRMA PROJELERİ

KOORDİNATÖRLÜĞÜ

FAALİYET RAPORU

OCAK 2017

İÇİNDEKİLER

SUNUŞ	3
I. GENEL BİLGİLER	4
A- Misyon ve Vizyon	4
B- Yetki, Görev ve Sorumluluklar	5
C- İdareye İlişkin Bilgiler	7
1- Fiziksel Yapı	7
2- Örgüt Yapısı	7
3- Bilgi ve Teknolojik Kaynaklar	10
4- Yönetim ve İç Kontrol Sistemi	10
II- AMAÇ ve HEDEFLER	10
A- İdarenin Amaç ve Hedefleri.....	10
B- Temel Politikalar ve Öncelikler	10
III- FAALİYETLERE İLİŞKİN BİLGİ VE DEĞERLENDİRMELER	11
Mali Bilgiler	11
IV- KURUMSAL KABİLİYET ve KAPASİTENİN DEĞERLENDİRİLMESİ	23
A- Üstünlükler.....	23
B- Zayıflıklar	23
V- ÖNERİ VE TEDBİRLER	23

SUNUŞ

2547 sayılı Yükseköğretim Kanunu'nun 4684 sayılı Kanunla deęişik 58. Maddesi ve 10.04.2002 tarih ve 24722 sayılı Resmi Gazetede yayımlanan "Yükseköğretim Kurumları Bilimsel Araştırma Projeleri Hakkında Yönetmelik" uyarınca, Bartın Üniversitesi Rektörlüğü bünyesinde 18.11.2009 tarih ve 2009-23 sayılı Üniversite Senato kararı ile kurulan Bilimsel Araştırma Projeleri Birimi Koordinatörlüğü, Bartın Üniversitesi araştırma fonu kaynaklarınca desteklenecek bilimsel araştırma projeleri ile ilgili tüm konularda, üniversitenin öngördüğü stratejik amaçlar doğrultusunda, etkili ve verimli bir destek hizmeti sağlamaktadır.

Bilimsel Araştırma Projeleri Birimi Koordinatörlüğü; yenilikçi, işinde uzman, temin edilen kaynakları en iyi şekilde kullanarak vereceği hizmet ile örnek bir birim olmak, performansını giderek arttırmak ve geliştirmek amacı ile özveriyle çalışmaktadır.

Bilimsel Araştırma Projeleri Birimi Koordinatörlüğü çalışma ve işleyişi hızlandırmak amacı ile 2016 yılı itibariyle UBYS sistemi kullanılmaya başlanmıştır.

16.07.2014 senato kararı ile yürürlüğe giren Bartın Üniversitesi Bilimsel Araştırma Projeleri Yönergesinde ihtiyaç duyulan deęişikliklerden dolayı 27.05.2016 tarihli Senato kararı ile yeni yönerge kabul edilmiştir.

Birimimizle ilgili ayrıntılı bilgileri de içeren bu rapor, mali saydamlık, hesap verilebilirlik ilkeleri çerçevesinde, doğru, güvenilir verilere dayanılarak hazırlanmış olup deęerlendirmeler objektif olarak yapılmıştır.

Saygı ile duyurulur.

Doç. Dr. Asife ÜNAL
Koordinatör

I. GENEL BİLGİLER:

2547 sayılı Yükseköğretim Kanunu'nun 4684 sayılı Kanunla değişik 58. Maddesi ve 10.04.2002 tarih ve 24722 sayılı Resmi Gazetede yayımlanan "Yükseköğretim Kurumları Bilimsel Araştırma Projeleri Hakkında Yönetmelik" uyarınca, Bartın Üniversitesi Rektörlüğü bünyesinde 18.11.2009 tarih ve 2009-23 sayılı Üniversite Senato kararı ile kurulan Bilimsel Araştırmaları Projeleri Birimi Koordinatörlüğü, Bartın Üniversitesi araştırma fonu kaynaklarınca desteklenecek bilimsel araştırma projeleri ile ilgili tüm konularda, üniversitenin öngördüğü stratejik amaçlar doğrultusunda, etkili ve verimli bir destek hizmeti sağlamaktadır.

Bilimsel Araştırma Projeleri Biriminde doktora, tıpta uzmanlık ya da sanatta yeterlilik eğitimini tamamlamış araştırmacılar tarafından yürütülecek projelerin başvuru aşamasından sonuçlanmasına kadar bütün işlemler yürütülmektedir.

A. Misyon ve Vizyon

Misyon:

- Bartın Üniversitesi bilim politikasının oluşturulmasına katkıda bulunmak,
- Üniversitemizin bilim politikasına uygun öncelikli araştırma alanlarını ve konuları belirlemek,
- Bilimsel proje sayısını artırmak,
- Araştırma alt yapısının geliştirilmesi ile ilgili çalışmalar yapmak,
- Nitelikli araştırmacı sayısının artmasına yönelik çalışmalar yapmak,
- Üniversitemizin bilimsel projelerin nitelik ve niceliği bakımından dünyada sayılır üniversiteler arasında yer almasını sağlamak,
- Uluslararası yayınlara teşvik ve destek sağlamak,
- Araştırma kalitesinin artırılmasına yönelik çalışmalar yapmak,
- Araştırma performansının ölçülmesi ve değerlendirilmesi amacıyla, araştırma veri tabanının ve otomasyon sisteminin oluşturulmasını ve yürütülmesini sağlamak,
- Proje çıktılarında ait varsa fikri mülkiyet haklarının korunması ile ilgili düzenlemelerin oluşturulması ve teknoloji transferlerinin gerçekleştirilmesi ile ilgili konularda destek olmak ve Üniversitede yenilikçiliğin gelişmesini sağlamak,

- Disiplinler arası arařtırmaların planlanması ve yürütülmesini teşvik ederek, bu tür arařtırma gruplarının oluşumunu özendirmek.

Vizyon:

- Devletimiz ve Üniversitemizin, Birimimize tahsis ettiđi kaynakları, Bartın Üniversitesi'nin öngördüđü temel ilkeler doğrultusunda, stratejik amaçlara ulaşma yolunda etkili ve verimli şekilde kullanarak bilimsel projeleri desteklemek,
- Üniversitemizin sosyal sorumluluk geređi olan bölge sorunlarına çözüm üretecek bilimsel çalışmalarına öncelik vermek,
- Sanayi-üniversite işbirliğini geliştirilmesine katkı sağlamak,
- Ülkemizin 2023 vizyonuna uygun projelere öncelik vermek,
- Projelere sağlanan kaynakların doğru ve etkin kullanımını sağlamaktır.

B- YETKİ, GÖREV VE SORUMLULUKLAR

Bilimsel Arařtırma Projeleri Koordinatörü

Bilimsel Arařtırma Projeleri kapsamındaki işlerin yürütülmesi için,

- a) Komisyon toplantı duyurularını yapar,
- b) Toplantı gündemini hazırlar,
- c) Bilimsel Arařtırma Projeleri programı ve çalışmalarının komisyon kararları doğrultusunda düzenlenmesini ve yürütülmesini sağlar,
- d) Bilimsel Arařtırma Projeleri ile ilgili duyuruları hazırlar,
- e) Projeler ile ilgili idari ve mali işlemlerin yapılmasını ve eşgüdümünü sağlar,
- f) Proje yürütücüleri, hakemler ve idari büro arasındaki iletişim ve yazışmaları sağlar,
- g) Proje kapsamında alınan malzemelerin ilgili birimin demirbaşına kayıt işlemlerini ve kullanımlarını takip eder,
- h) Sistem üzerinden yapılan tüm işlemlerin yedeklenmesini sağlar,
- i) PTO Genel Koordinatörlüğüne bađlı bir koordinatörlük olarak PTO'nun düzenlediđi toplantılara BAP Koordinatörlüğünü temsilen katılır,
- j) Koordinatörlüğün yıllık faaliyet raporunu PTO Genel Koordinatörlüğüne sunar.

Bilimsel Araştırma Projeleri Komisyonu:

Komisyonun görevleri aşağıda belirtilmiştir:

- a) Alt Komisyon üyelerini önermek,
- b) Her yılın başında Üniversitenin stratejisi çerçevesinde araştırma ve geliştirme etkinliklerine ilişkin hedefleri doğrultusunda proje önerilerinin Madde 9'da sözü edilen proje türlerine göre ön ayırımı yapmak,
- c) Alt Komisyonlar tarafından Komisyona sunulan proje önerilerini, sürmekte olan projelerle ilgili gelişme ve sonuç raporlarını, ek süre, ek bütçe ve kalem aktarımı vb. istemlerini değerlendirmek,
- d) Her yılın sonunda desteklenen, kapsama alınan, sürmekte olan veya sonuçlanan projeler ve Üniversitenin bilimsel etkinlikleri hakkında Rektörlüğe bilgi sunmak,
- e) Her yıl özel bütçeden alınacak payı esas alarak bütçe çalışmasını yapmak,
- f) Bilimsel araştırma projeleri için her yıl başvuru ve değerlendirme takvimini belirlemek ve ilan etmek,
- g) Proje başvurularının kabulü, değerlendirilmesi, desteklenmesi, yürütülmesi, izlenmesi, sonuçların değerlendirilmesi ve kamuoyuna duyurulması ile ilgili hizmetleri yürütmek,
- h) Sunulan proje, ara rapor ve sonuç raporlarının değerlendirilmesi için gerektiğinde hakem görüşüne başvurmak ve BAP online sistemi üzerinden görüş almak,
- i) Desteklenen projelerin izlenmesi sürecinde, projenin niteliğine bağlı olarak altı ayda bir sunulacak ara raporları değerlendirerek, proje desteğinin devam edip etmeyeceğine karar vermek,
- j) Desteklenmesine karar verilen projeler için, proje yürütücüsü ile sözleşme hazırlamak ve bunu üst yöneticinin onayına sunmak,
- k) Ara raporların ve sonuç raporlarının geciktirilmesi ve ilgili raporların kabul edilmemesi durumunda uygulanacak yaptırımları belirlemek,
- m) Gerektiğinde, önerilen veya yürütülen projelerin içeriği, proje yürütücüsü, araştırmacısı, bütçesi veya süresi ile ilgili değişiklik tekliflerini değerlendirmek ve karara bağlamak,
- n) Proje yürütücüsü ve araştırmacılarının yurt içi/yurt dışı görevlendirilmelerinde maddi destek verilip verilmeyeceğini karara bağlamak,
- o) Bu yönerge ve yapılacak protokol hükümlerine aykırı hareket edildiğinde uygulanacak yaptırımları belirlemek,

Alt Komisyon:

Alt Komisyon ařađıdaki konularda komisyona g6r6ř bildirir:

- a) Proje bařvurularının 6n deđerlendirmesini yapmak,
- b) Proje 6nerileri iin hakemleri belirlemek,
- c) Proje geliřme ve sonu raporlarını deđerlendirmek,

d) Projelerle ilgili her t6rl6 idari (y6r6t6c6 ve/veya arařtırmacıların deđer'iřimi, s6re uzatımı veya durdurma istemi vb.) ve mali (ek b6te istemi, kalem aktarımı istemi vb.) deđer'iřikliklerin projeye uygunluđunu deđerlendirmek.

C- İDAREYE İLİŐKİN BİLGİLER

1- Fiziksel Yapı: Bilimsel Arařtırma Projeleri Birimi yaklaşık 18 m² lik odada hizmet vermektedir.

2- 6rg6t Yapısı:

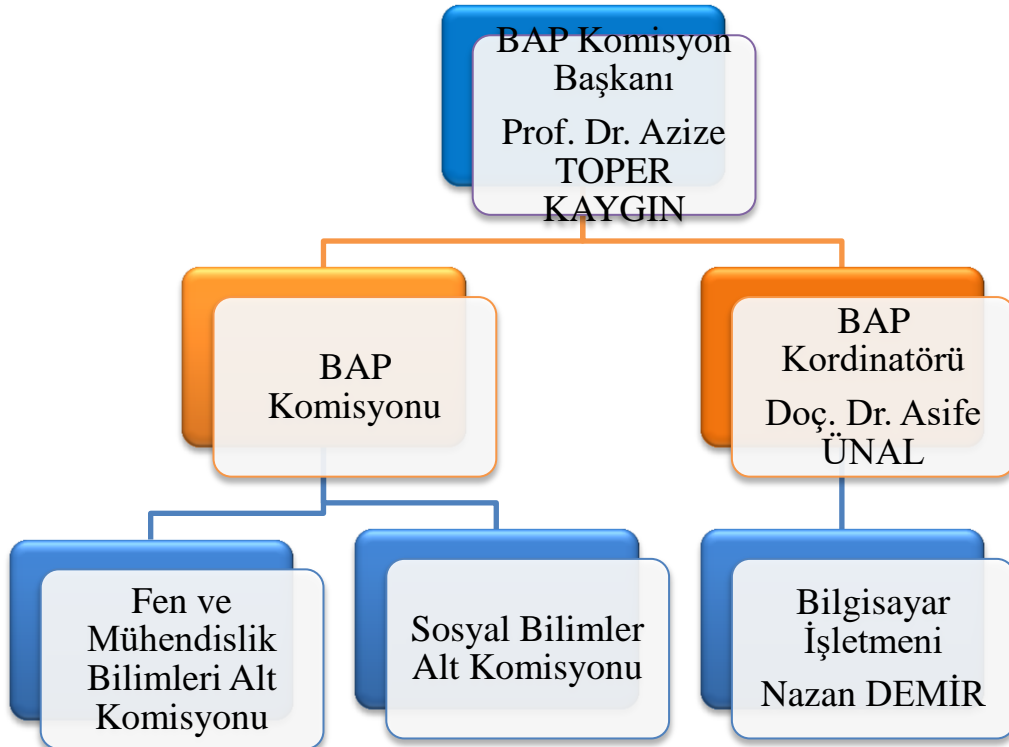

BAP Komisyonu; Rektör veya görevlendireceği bir Rektör Yardımcısının başkanlığında, BAP Koordinatörü ve Enstitü Müdürleri ile Senatonun önerisiyle Rektör tarafından görevlendirilen Öğretim Üyeleri olmak üzere en fazla 11 kişiden oluşan bir komisyon kurulur. Bu çerçevede 4 yıllığına görev yapmak üzere belirlenen komisyon aşağıdaki şekildedir.

BAP KOMİSYON ÜYELERİ			
NO	ADI SOYADI	KOMİSYON GÖREVİ	BİRİMİ
1	Prof. Dr. Azize TOPER KAYGIN	Başkan	Rektör Yardımcısı
2	Doç. Dr. Asife ÜNAL	Üye	BAP Koordinatörü
3	Prof. Dr. Çetin SEMERCİ	Üye	Eğitim Bilimleri Enstitüsü
4	Doç. Dr. Selma ÇELİKİYAY	Üye	Fen Bilimleri Enstitüsü
5	Yrd. Doç. Dr. M. Said CEYHAN	Üye	Sosyal Bilimler Enstitüsü
6	Prof. Dr. İsmet DAŞDEMİR	Üye	Orman Fakültesi
7	Doç. Dr. Mustafa HİZMETLİ	Üye	Edebiyat Fakültesi
8	Doç. Dr. Handan UCUN ÖZEL	Üye	Mühendislik Fakültesi
9	Yrd. Doç. Dr. Beyza ÖZTURANLI	Üye	İktisadi ve İdari Bilimler Fakültesi

Komisyon çalışmalarında yardımcı olmak üzere oluşturulan Fen ve Mühendislik Bilimleri ile Sosyal Bilimler Alt Komisyonları, Rektör tarafından görevlendirilen 7 asil 1 yedek üyeden oluşur. Bu çerçevede 3 yıllığına görev yapmak üzere belirlenen Fen ve Mühendislik Bilimleri ile Sosyal Bilimler alt komisyonları aşağıdaki şekilde oluşmuştur:

FEN VE MÜHENDİSLİK BİLİMLERİ ALT KOMİSYON ÜYELERİ

NO	ADI SOYADI	KOMİSYON GÖREVİ	BÖLÜMÜ
1	Doç. Dr. M. Sabri GÖK	Başkan	Makine Müh.
2	Doç. Dr. Deniz AYDEMİR	Üye	Orman End. Müh.
3	Yrd. Doç. Dr. A. Cahit KARAOĞLANLI	Üye	Metalurji ve Malzeme Müh.
4	Yrd. Doç. Dr. İhsan SÜLE	Üye	Elektrik- Elektronik Müh.
5	Yrd. Doç. Dr. M. Bahar BAŞKIR	Üye	İstatistik
6	Yrd. Doç. Dr. Nurhan KOÇAN	Üye	Peyzaj Mim.
7	Yrd. Doç. Dr. Tuğrul VAROL	Üye	Orman Müh.
8	Yrd. Doç. Dr. Fahriye ZEMHERİ	Yedek Üye	Moleküler Biyoloji ve Genetik

SOSYAL BİLİMLERİ ALT KOMİSYON ÜYELERİ

NO	ADI SOYADI	KOMİSYON GÖREVİ	BÖLÜMÜ
1	Yrd. Doç. Dr. Temel Alper KARSLI	Başkan	Psikoloji
2	Yrd. Doç. Dr. Ahmet KAMACI	Üye	İktisat
3	Yrd. Doç. Dr. Ender EYÜBOĞLU	Üye	Spor Yöneticiliği
4	Yrd. Doç. Dr. Hande UYAR	Üye	Turizm İşletmeciliği
5	Yrd. Doç. Dr. Mehmet ALTUNMERAL	Üye	İslam Tarihi ve Sanatları
6	Yrd. Doç. Dr. Sema SULAK	Üye	Eğitim Bilimleri
7	Yrd. Doç. Dr. Sinem TARHAN	Üye	Eğitim Bilimleri
8	Yrd. Doç. Dr. Ali ÖZKAN	Yedek Üye	Antrenörlük Eğitimi

3- Bilgi Teknolojileri ve Kaynaklar:

Koordinatörlük işlerinde kullanılmak üzere 2 tane masaüstü bilgisayar, 1 yazıcı, 1 projeksiyon ve 2 telefon bulunmaktadır.

4- Yönetim ve İç Kontrol Sistemi:

Bilimsel Araştırma Projeleri Koordinasyon Birimi, Bilimsel Araştırma Projeleri Komisyonunun sekretarya hizmetlerinin yürütülmesi, bütçe ödeneklerinin özel hesaba aktarılması ve özel hesaba ilişkin iş ve işlemlerin yürütülmesinden sorumlu, Rektörlüğe bağlı olarak Proje ve Teknoloji Ofisi (PTO) Genel Koordinatörlüğü bünyesinde yer alan bir birimdir.

I. AMAÇ VE HEDEFLER

A. İdarenin Amaç ve Hedefleri

Stratejik Amaçlar	Stratejik Hedefler
BAP Koordinasyon Biriminin Geliştirilmesi	Otomasyonun geliştirilmesi
	Proje kaynaklı yayınların talep edilmesi ve duyurulması
	Etki faktörü yüksek dergilerde yayın sayısının artırılması
Disiplinlerarası Araştırma Faaliyetlerinin Geliştirilmesi	Disiplinlerarası araştırma faaliyetlerinin örgütlenmesi için gerekli mekanizmaların oluşturulması
	Disiplinlerarası araştırma faaliyetlerinin projeler açısından istatistiklerinin oluşturulması
Birimlerin Projeler Hakkında Bilgilendirilmesi	Bilgilendirme toplantıları düzenlenmesi

B. Temel Politikalar ve Öncelikler

- Ülke ekonomisine katkıda bulunacak projelere,
- Toplumun sorunlarına çözüm getirecek projelere,
- Alt yapı destek projelerine,
- Lisansüstü tez projelerine öncelik vermek,

II. FAALİYETLERE İLİŞKİN BİLGİ VE DEĞERLENDİRMELER

Proje takibi açısından 2016 yılında BAP Komisyonu ile 8, Fen ve Mühendislik Bilimleri Alt Komisyonu ile 8, Sosyal Bilimler Alt Komisyonu ile 9 toplantı gerçekleştirilmiştir.

Mali Bilgiler:

Bartın Üniversitesi Bilimsel Araştırma Projeleri bütçesinden 2016 yılında 75 proje 293.380,56 TL ile desteklenmiştir. 2016 yılında kabul edilen projelerin alanlarına ve bütçelerine göre dağılımı Tablo 1’de gösterilmektedir.

Tablo 1: Projelerin Alanlarına ve Bütçelerine Göre Dağılımı

	Proje Adedi	Bütçesi
Fen ve Mühendislik Bilimleri	38	176.781,96 TL
Sosyal Bilimler	37	116.598,60 TL
Toplam	75	293.380,56 TL

Tablo 1’de görüldüğü gibi 75 adet proje 293.380,56 TL ile desteklenmiş olup, bunların 38 tanesi 176.781,96 TL ile Fen ve Mühendislik Bilimleri, 37 tanesi 116.598,60 TL ile Sosyal Bilimler projeleridir.

Projelerin proje türlerine ve alanlarına göre dağılımı Tablo 2’de verilmiştir.

Tablo 2: Projelerin Proje Türlerine ve Alanlarına Göre Dağılımı

	Kapsamlı Araştırma Projeleri	Katılımlı Araştırma Projeleri	Lisansüstü Tez Projeleri	Toplam
Fen ve Mühendislik Bilimleri	15	1	22	38
Sosyal Bilimler	18		19	37
Toplam	33	1	41	75

Tablo 2’de görüldüğü gibi Fen ve Mühendislik Bilimleri projelerinin 15 adedi kapsamlı araştırma projeleri, 1 adedi katılımlı araştırma projesi, 22 adedi lisansüstü tez projeleridir. Sosyal Bilimler projelerinin ise 18 adedi kapsamlı araştırma projeleri, 19 adedi lisansüstü tez projelerinden oluşmaktadır.

Projelerin birimlere göre sayıları ve bütçe dağılımları tablo 3’te görülmektedir.

Tablo 3: Projelerin Birimlere Göre Sayıları ve Bütçe Dağılımları

	Proje Adedi	Bütçesi
Orman Fakültesi	3	19.891,79 TL
Fen Bilimleri Enstitüsü	22	77.351,92 TL
Mühendislik Fakültesi	4	32.142,15 TL
Eğitim Fakültesi	13	69.378,29 TL
Eğitim Bilimleri Enstitüsü	13	16.818,87 TL
Beden Eğitimi ve Spor Yüksekokulu	2	31.553,20 TL
Fen Fakültesi	6	28.951,98 TL
İktisadi ve İdari Bilimler Fakültesi	3	597,22 TL
Meslek Yüksekokulu	1	2.556,70 TL
Sosyal Bilimler Enstitüsü	6	8.193,34 TL
Edebiyat Fakültesi	2	5.945,00 TL
Toplam	75	293.380,56

2016 yılında BAP bütçesinden toplam 200.306,75 TL harcama yapılmıştır. Bunun 101.779,33 TL’si tüketime yönelik mal ve malzeme, 19.825,07 TL’si hizmet alımı, 50.161,90 TL’si demirbaş malzeme, 28.540,45 TL’si yolluk harcamalarıdır. 2016 yılında bap bütçesinden yapılan harcamalar Tablo 4’te verilmiştir.

Tablo 4: 2016 Yılında Harcanan Kalemlerin Dağılımı

Harcama Kalemi	Toplam
03.2 Tüketime Yönelik Mal ve Malzeme Alımı	101.779,33 TL
03.3 Yolluklar	19.825,07 TL
03.5 Hizmet Alımı	50.161,90 TL
03.7 Demirbaş Malzeme Alımı	28.540,45 TL
Toplam	200.306,75 TL

2016 yılı ve öncesi desteklenen, 2016 yılında sonuçlanan ve 2017 yılında devam eden projelerin sayısı ve bütçesi Tablo 5 te verilmiştir.

Tablo 5. 2016 Önce ve Sonrasında Desteklenen ve Sonuçlanan Proje Sayıları ile Bütçeleri

PROJE	2016 ve Önceki Yıllarda Desteklenmiş Toplam Proje Sayısı	Bütçesi (TL)	2016 Yılında Sonuçlanan Proje Sayısı	Bütçesi (TL)	1 Ocak 2017 İtibariyle Devam Eden Proje Sayısı	Bütçesi (TL)
BAP	223	1.247.429,40 TL	38	342.396,76 TL	71	347.507,05 TL

2017 yılında devam eden proje listesi Tablo 6'da verilmiştir.

Tablo 6: Devam Eden Bilimsel Araştırma Projeleri

S. No	Proje No	Proje Yürütücüsü	Proje Adı	Proje Türü	Bütçesi
1	2013.2.96	Yrd. Doç. Dr. Altan ÇETİN	Ferrokrom Cürufu ile Üretilen Beton Kaplama Parkelerinin Mekanik Özelliklerinin Araştırılması	Kapsamlı	15.000,0000 TL
2	2013.2.111	Yrd. Doç. Dr. Mükerrer Bahar BAŞKIR	Bartın Üniversitesi Öğrenci Algısı, Akademik Deneyim ve Faaliyetlere Dayalı Olarak Öğretim Verimliliği Veritabanının Oluşturulması ve Kümeleme Analizi ile Değerlendirilmesi	Kapsamlı	13.890,0000 TL
3	2013.2.112	Yrd. Doç. Dr. Yeliz SARI NAYİM	Bartın İli Güzelcehisar-Kızılkum Yerleşimleri Arasındaki Biyotop Karakteristiklerinin Belirlenmesi	Kapsamlı	14.981,9900 TL
4	2013.2.114	Prof. Dr. Metin TUNAY	Ormancılıkta Motorlu Testere Operatörlerinin Maruz Kaldığı Titreşimlerin Ergonomik Açından İncelenmesi	Kapsamlı	12.349,0000 TL
5	2014-FEN-A-004	Yrd. Doç. Dr. Ertuğrul ERDOĞMUŞ	Dy3+ ve Sm3+ Katkılı Li4CaB2O6 Bileşiğinin Sentezlenmesi ve Fotoluminesans Özelliklerinin İncelenmesi	Kapsamlı	12.903,9400 TL
6	2014-FEN-A-005	Yrd. Doç. Dr. Nuri Kaan ÖZKAZANÇ	Ulus Orman İşletme Müdürlüğü Kumluca, Sökü ve Ardıç Orman İşletme Şefliklerindeki Memeli Hayvanların Popülasyon Ekolojilerinin Belirlenmesi	Kapsamlı	15.579,8200 TL

7	2014-FEN-A-009	Yrd. Doç. Dr. S. Murat ONAT	Mobilya Ayak Kayıt Birleřtirmelerinde Odun Polimer Kompozitlerinin Mekanik Performansının Deneysel Olarak Arařtırılması	Kapsamlı	15.290,0000 TL
8	2016-FEN-A-001	Yrd. Doç. Dr. Deniz ÇELİK	Balamba Tabiat Parkı Peyzaj Potansiyelinin Ekoturizm Açısından Deđerlendirilmesi	Kapsamlı	2.556,7000 TL
9	2016-FEN-A-003	Yrd. Doç. Dr. Recep SOSLU	Farklı Sürelerde Kořu Bandi Egzersizi İle Birlikte Qenzyme Q10'nin Sıçan Beyin Dokusuna Etkisinin Arařtırılması	Kapsamlı	15.688,0000 TL
10	2016-FEN-A-004	Yrd. Doç. Dr. Ercan GEMİCİ	Dikdörtgen ve Trapez Kesitli Bileřik Kanallarda Debi Hesabı	Kapsamlı	4.889,1500 TL
11	2016-FEN-A-005	Arř. Gör. Dr. Aziz GENÇ	Bořluklu Metal Oksit Nanoyapıların Sentezi, Mikroyapısal ve Fotokatalitik Özelliklerinin Karakterizasyonu	Kapsamlı	9.453,5700 TL
12	2016-FEN-A-008	Yrd. Doç. Dr. Fahriye ZEMHERİ	İçme Suyu İle Arsenik Verilen Erkek ve Diři Ratlarda Borun Etkisinin Moleküler Düzeyde Arařtırılması	Kapsamlı	6.998,9300 TL
13	2016-FEN-A-009	Yrd. Doç. Dr. Ahmet ÖZTEL	Dijital Görüntülerin Homoloji Gruplarının Hesaplanması İcin Yeni Bir Algoritma ve Bilgisayar Ortamında Gerçekleřtirilmesi	Kapsamlı	199,4200 TL
14	2016-FEN-A-010	Yrd. Doç. Dr. Fatma HAMURCU	Hidrazon Türevlerinin Farklı Buđerday Türlerinde (Triticum Sp.) Çimlenme ve Bazı Antioksidan - Biyokimyasal Parametreler Üzerine Etkilerinin Arařtırılması.	Kapsamlı	6.959,9400 TL

15	2016-FEN-A-011	Yrd. Doç. Dr. Yavuz ERDEN	Bazı Fungal Metabolitlerin Antikanser, Antimikrobiyal ve Antioksidan Etkilerinin Araştırılması	Kapsamlı	6.996,5600 TL
16	2016-FEN-A-012	Yrd. Doç. Dr. Bayram Niyami NAYİM	Amasra İlçesinin Sürdürülebilir Arazi Kullanım Planlanması	Kapsamlı	999,7840 TL
17	2016-FEN-A-013	Yrd. Doç. Dr. Eyüp Burak CEYHAN	Kriminal Vakalar İçin Parmak İzi İle Ayak Boyu Arasındaki İlişki Analizi	Kapsamlı	11.500,0000 TL
18	2016-FEN-A-014	Yrd. Doç. Dr. Hüseyin ŞENSOY	Ölü Örtü ve Organik Maddenin Yüzeysel Akış ve Toprak Erozyonuna Etkilerinin Belirlenmesi	Kapsamlı	7.565,8158 TL
19	2016-FEN-A-015	Yrd. Doç. Dr. Yonca SURGUN	Yüksek Konsantrasyonlarda Krom, Kurşun ve Çinko Uygulamalarının Çilek (Fragaria X Ananassa) Bitkisinde Genotoksik Etkilerinin Araştırılması	Kapsamlı	6.997,5400 TL
20	2016-FEN-B-001	Yrd. Doç. Dr. Emin HÖKELEKLİ	Farklı Deprem Yükleri Altında Tarihi Yığma Bir Yapının Deprem Davranışının İncelenmesi	Katılımlı	6.299,4300 TL
21	2014-FEN-C-001	Doç. Dr. Sebahat AÇIKSÖZ	Kültürel Peyzaj-Turizm İlişkisine Yönelik “Kırsal Kimlik Koruma Modeli”: Nallıhan Örneği	Lisansüstü	7.970,1200 TL
22	2016-FEN-C-001	Doç. Dr. Hüseyin SİVRİKAYA	Su İtici Maddeler ile Kombine Edilmiş Bakırlı Bileşiklerin Performansının İncelenmesi	Lisansüstü	8.624,2600 TL

23	2016-FEN-C-002	Yrd. Doç. Dr. Serkan ATEŞ	Geleneksel ve Atık Takviyeli Metal Matrisli Kompozitlerin EKAP (Eş Kanallı Açısal Presleme) Sonrası Aşınma Özelliklerinin İncelenmesi	Lisansüstü	3.935,8000 TL
24	2016-FEN-C-003	Yrd. Doç. Dr. Serkan ATEŞ	Geleneksel ve Atık Takviyeli Metal Matrisli Kompozitlerin EKAP (Eş Kanallı Açısal Presleme) Sonrası Mekanik ve Fiziksel Özelliklerinin İncelenmesi	Lisansüstü	3.935,8000 TL
25	2016-FEN-C-004	Doç. Dr. M. Sabri GÖK	Karbon Fiber Takviyeli Plastik Kompozitlerin İnce Film Kaplamalı Karbür Takımlar ile İşlenebilirliğinin Araştırılması	Lisansüstü	7.993,2900 TL
26	2016-FEN-C-005	Yrd. Doç. Dr. Serkan ATEŞ	AISI H13 Çeliği Üzerine Biriktirilen a-C:N/TiAlN Kaplamanın Yüksek Sıcaklık Aşınma Davranışının İncelenmesi	Lisansüstü	3.712,4700 TL
27	2016-FEN-C-006	Doç. Dr. Hüseyin SİVRİKAYA	Çeşitli Bitkisel Yağlar ile Ağaç Malzemenin Modifikasyonu	Lisansüstü	3.800,2400 TL
28	2016-FEN-C-007	Prof. Dr. Selman KARAYILMAZLAR	İstatistiksel Kalite Kontrol İle Kayıpların Minimizasyonu ve Bir Orman Endüstri İşletmesinde Uygulama	Lisansüstü	7.922,9200 TL
29	2016-FEN-C-008	Prof. Dr. Erdoğan ATMİŞ	Korunan Alanlarda Çatışma Yönetimi: Küre Dağları Milli Parkı Örneği	Lisansüstü	5.857,0000 TL
30	2016-FEN-CY-001	Yrd. Doç. Dr. Saadettin Murat ONAT	Isıl İşlem Görmüş Ahşap Malzemenin Çapraz Lamine Kereste Üretiminde Kullanılması	Lisansüstü	3.975,7700 TL

31	2016-FEN-CY-002	Doç. Dr. Osman GENÇEL	Vermikülit ve Uçucu Kül Katkılı Geopolimer Beton Üretilmesi	Lisansüstü	3.835,0000 TL
32	2016-FEN-CY-003	Doç. Dr. İbrahim TÜMEN	İzabella Üzümü (Vitis Labrusca L.) Meyve ve Yapraklarının Fenolik Bileşenleri ve Antioksidan Etkisinin Araştırılması	Lisansüstü	3.911,7000 TL
33	2016-FEN-CY-004	Doç. Dr. Birsen DURKAYA	Saf ve Karışık Meşcerelerde Karbon Depolama Kapasitelerinin Biyokütle Modelleri ve Bef Katsayıları Yardımıyla Tespitinin İncelenmesi	Lisansüstü	986,9000 TL
34	2016-FEN-CY-005	Doç. Dr. Mustafa Sabri GÖK	Endüstriyel Atık Katkılı Polimer Matrisli Kompozitin Adeziv Aşınma Davranışı	Lisansüstü	3.964,8000 TL
35	2016-FEN-CY-006	Doç. Dr. Hatice Selma ÇELİKİYAY	Kamusal Alanların Ergonomi Açısından İrdelenmesi, Bartın İçin Ergonomik Kentsel Tasarım Rehberi Önerisi	Lisansüstü	540,7000 TL
36	2016-FEN-CY-007	Doç. Dr. Hatice Selma ÇELİKİYAY	Aydın-Atça Kent Planının Kentsel Yerleşim Üzerine Etkisinin İrdelenmesi	Lisansüstü	988,4800 TL
37	2016-FEN-CY-009	Doç. Dr. Bülent CENGİZ	Kentsel Kültürel Mirasın Sürdürülebilir Planlanması ve Tasarımı: Amasra Örneği	Lisansüstü	2.497,7414 TL
38	2016-FEN-CY-010	Yrd. Doç. Dr. Yeliz SARI NAYİM	İstanbul'da Uygulanan Dikey Bahçe Örneklerinin Sürdürülebilirliğinin Değerlendirilmesi	Lisansüstü	997,5000 TL

39	2016-FEN-CY-011	Yrd. Doç. Dr. Yeliz SARI NAYİM	Eskipazar (Karabük) Yerleşimi Örneğinde Sürdürülebilir Ekoturizm Olanaklarının Araştırılması	Lisansüstü	898,0000 TL
40	2016-FEN-CY-012	Yrd. Doç. Dr. Bayram Niyami NAYİM	Habitat Parçalanmalarının Peyzaj Planlama Açısından Değerlendirilmesi, Bartın Kenti Örneği.	Lisansüstü	499,5000 TL
41	2016-FEN-CY-013	Yrd. Doç. Dr. Ersin GÜNGÖR	Bartın İlinde Agroforestry Uygulamaları ve Sosyo-Ekonomik Açından Değerlendirilmesi	Lisansüstü	945,8880 TL
42	2016-FEN-CD-001	Doç. Dr. İbrahim TÜMEN	Bartın Bölgesi'nde Yetişen Sahil Çamının (Pinus Pinaster Ait.) Ontogenetik Değişimlerinin Kimyasal Bileşimleri İle Antikolinesteraz ve Antioksidan Aktiviteleri Üzerine Etkisinin İncelenmesi	Lisansüstü	6.528,3500 TL
43	2014-SOS-A-006	Yrd. Doç. Dr. Neslihan USTA	Etkinliklerle ve Oyunlarla Eğlenerek Matematik Öğreniyorum	Kapsamlı	3.499,0000 TL
44	2016-SOS-A-003	Yrd. Doç. Dr. Ayla ÇETİN DİNDAR	Öğrencilerin Fen Bilgisi Laboratuvarı Araç-Gereçlerini Tanıma Düzeylerinin Belirlenmesi ve Fen Başarılarına Etkisinin İncelenmesi	Kapsamlı	10.036,0000 TL
45	2016-SOS-A-005	Doç. Dr. Cemal TOSUN	Ortaokul düzeyinde Madde ve Değişim alt öğrenme alanı kapsamında bilimsel süreç beceri testinin geliştirilmesi, uygulanması ve sonuçlarının farklı demografik özelliklere göre değerlendirilmesi	Kapsamlı	7.734,2100 TL
46	2016-SOS-A-006	Yrd. Doç. Dr. Ali ÖZKAN	Bartın Gençlik Merkezinde Yer Alan Gençlerin Koroner Kalp Hastalığı Risk Faktörlerini Etkileyen Bazı Değişkenlerin Belirlenmesi	Kapsamlı	15.865,2000 TL

47	2016-SOS-A-007	Yrd. Doç. Dr. Hüseyin KAYGIN	Bartın Üniversitesinde Görevli Akademisyenlerin Günlük ve Akademik İngilizce Konuşma ve Dinleme Becerilerinin Geliştirilmesine Yaratıcı Drama Etkinliklerinin Etkisinin Belirlenmesi	Kapsamlı	6.480,0000 TL
48	2016-SOS-A-008	Yrd. Doç. Dr. Emrullah YILMAZ	Üniversite Öğrencilerinin Yüksek Öğrenim Sürecindeki Kazanımlarının Örtük Program Açısından Değerlendirilmesi	Kapsamlı	337,7300 TL
49	2016-SOS-A-009	Yrd. Doç. Dr. Emrah ÇETİN	Tanzimat'tan Cumhuriyet'e İstatistiğin Kurumsal Gelişimi	Kapsamlı	3.750,0000 TL
50	2016-SOS-A-010	Yrd. Doç. Dr. Berna FİLDİŞ	Türkiye'de Sosyal Bilimlerin Kurucularından Biri Olarak Mehmet Fuad Köprülü	Kapsamlı	2.195,0000 TL
51	2016-SOS-A-011	Yrd. Doç. Dr. Seçil Eda KARTAL	Türkçe Öğretmeni Adaylarının Teknolojik Pedagojik Alan Bilgisi Özgüven Düzeyleri İle Yönetişim Becerilerinin Geliştirilmesi: Tıab Modeli ve Yönetişim İlkelerine Dayalı Öğretim Tasarımı	Kapsamlı	1.498,7180 TL
52	2016-SOS-A-013	Yrd. Doç. Dr. Sinem TARHAN	Üniversite Öğrencilerinin Toplumsal Cinsiyet Rollerine İlişkin Görüşlerinin Belirlenmesi	Kapsamlı	1.799,5000 TL
53	2016-SOS-A-015	Yrd. Doç. Dr. İsmail Fatih CEYHAN	Bartın İli Trafik Sinyalizasyon Sistemlerinin Optimizasyonu	Kapsamlı	198,0000 TL
54	2016-SOS-A-016	Yrd. Doç. Dr. Gülsün ŞAHAN	Ortaokul ve Lise Müdürlerinin Ders Denetimi Becerilerinin Geliştirilmesi (Bartın İli Örneği)	Kapsamlı	199,6600 TL

55	2016-SOS-CY-001	Yrd. Doç. Dr. Özge GÜN	Geogebra Destekli Dönüşüm Geometrisi Öğretiminin 7. Sınıf Öğrencilerinin Başarılarına, İnançlarına ve Tutumlarına Etkisinin İncelenmesi	Lisansüstü	2.331,8800 TL
56	2016-SOS-CY-002	Yrd. Doç. Dr. Hüseyin KAYGIN	Bartın Üniversitesi Öğretim Elemanlarının Yaşam Boyu Öğrenme Yeterlik Algularının Değerlendirilmesi	Lisansüstü	755,3000 TL
57	2016-SOS-CY-003	Yrd. Doç. Dr. M Said CEYHAN	Bütçe Açıkları Belirleyicilerinin Ekonomik Modeller İle Analizi: Türkiye Örneği (1990-2010)	Lisansüstü	961,1400 TL
58	2016-SOS-CY-004	Yrd. Doç. Dr. Özge GÜN	Somut Materyal ve Dinamik Geometri Yazılımlı (Dgy) Destekli Matematik Öğretiminin Öğrencilerin Başarısına, Tutumlarına, Kaygısına ve Öz-Yeterliğe Etkisi	Lisansüstü	2.784,8000 TL
59	2016-SOS-CY-005	Yrd. Doç. Dr. Fatma ÜNAL	Televizyonda Yayınlanan Tarihi Dizilerin Yaşam Boyu Öğrenmeye Etkisi	Lisansüstü	693,8400 TL
60	2016-SOS-CY-006	Yrd. Doç. Dr. Ramazan YILMAZ	Eğitim Yöneticilerinin Bireysel Yenilikçilik Düzeyleri ve Yaşam Boyu Öğrenme Eğilimlerinin İncelenmesi	Lisansüstü	672,4900 TL
61	2016-SOS-CY-007	Yrd. Doç. Dr. Fatma Gizem KARAOĞLAN YILMAZ	Ebeveynlerin Teknoloji ve Eğitimde Teknoloji Kullanımına Yönelik Tutumları, Medya Okuryazarlık Düzeyleri ve Eleştirel Düşünme Eğilimleri Arasındaki İlişkinin İncelenmesi	Lisansüstü	987,4900 TL
62	2016-SOS-CY-008	Yrd. Doç. Dr. Hüseyin KAYGIN	Bartın Üniversitesi Ön Lisans Öğrencilerinin Yaşam Boyu Öğrenme Eğilimleri İle Yaşam Boyu Öğrenme Anahtar Yeterlik Düzeyleri Arasındaki İlişki	Lisansüstü	755,3000 TL

63	2016-SOS-CY-010	Yrd. Doç. Dr. Murat KUL	Beden Eğitimi ve Spor Öğretmenlerinin Psikolojik Şiddet (Mobing)'e Maruz Kalma İle Motivasyon Düzeyleri Arasındaki İlişkinin İncelenmesi	Lisansüstü	969,1000 TL
64	2016-SOS-CY-011	Prof. Dr. Çetin SEMERCİ	Öğretmenlerin Mesleki Etik Davranışlarına İlişkin Ortaokul Öğrencilerinin Görüşleri	Lisansüstü	1.003,0000 TL
65	2016-SOS-CY-013	Yrd. Doç. Dr. Ayla ÇETİN DİNDAR	Fen Eğitiminde Eğitsel Oyunların Öğrenci Motivasyonlarına Etkisi	Lisansüstü	1.785,7900 TL
66	2016-SOS-CY-014	Yrd. Doç. Dr. M Said CEYHAN	Türkiye'de Enerji Sorunları ve Çözüm Alternatifleri: Örnek Olarak Bartın İli İçin Pelet Üretim Potansiyelinin Ekonomik Analizi	Lisansüstü	1.870,0200 TL
67	2016-SOS-CY-015	Doç. Dr. Mahmut BOZAN	Türkiye'nin Modernleşme Serüveninde Bir Simge: Şapka İnkılâbı	Lisansüstü	1.631,2620 TL
68	2016-SOS-CY-016	Doç. Dr. Cemal TOSUN	İlköğretim 5. Sınıf Düzeyinde "Maddenin Değişimi" Ünitesi Kapsamında Problem Durumlarının Hazırlanması, Uygulanması ve Değerlendirilmesi.	Lisansüstü	1.559,8900 TL
69	2016-SOS-CY-017	Doç. Dr. Mahmut BOZAN	Harf İnkılâbının Siyasal ve Sosyal Hayata Etkileri	Lisansüstü	1.660,8860 TL
70	2016-SOS-CY-018	Doç. Dr. Mahmut BOZAN	Dersim Hâdisesi	Lisansüstü	1.698,7280 TL
71	2016-SOS-CY-019	Doç. Dr. Şaban ESEN	Yönetim Danışmanlığı ve Firmaların Yönetim Danışmanlığına Karşı Tutumlarının İncelenmesi: Bartın İli Örneği	Lisansüstü	371,3000 TL

III. KURUMSAL KABİLİYET VE KAPASİTENİN DEĞERLENDİRİLMESİ

A- Üstünlükler

- Nitelikli ve yetişmiş personele sahip olmak,
- Personelin özverili olması,
- BAP web sayfasının oluşturulması,
- Proje harcamalarının artması ile sonraki yıllarda BAP bütçesinin artış göstermesi.

B- Zayıflıklar

- Otomasyon sisteminde kısmen de olsa aksaklıklar yaşanması.
- Bazı birimlerden yeterince proje sunulmaması.
- BAP bütçesinin az olması.

V- ÖNERİ VE TEDBİRLER

- Ülke ekonomisine katkıda bulunacak projeleri desteklemek.
- Toplumun sorunlarına çözüm getirecek projelere destek vermek.
- Lisansüstü tez projelerine öncelik vermek.
- Öncelikli araştırma alanlarının belirlenmesini sağlamak.
- Döner sermaye gelirlerinin arttırılarak bütçeye daha fazla destek sağlamak.