



**2017 YILI**

**BARTIN ÜNİVERSİTESİ**

**BİLİMSEL ARAŞTIRMA PROJELERİ**

**KOORDİNASYON BİRİMİ**

**FAALİYET RAPORU**

**OCAK 2018**

<b>İÇİNDEKİLER</b>	
SUNUŞ .....	3
I. GENEL BİLGİLER .....	4
A- Misyon ve Vizyon .....	4
B- Yetki, Görev ve Sorumluluklar .....	5
C- İdareye İlişkin Bilgiler .....	7
1- Fiziksel Yapı .....	7
2- Örgüt Yapısı .....	7
3- Bilgi ve Teknolojik Kaynaklar .....	10
4- Yönetim ve İç Kontrol Sistemi .....	10
II- AMAÇ ve HEDEFLER .....	10
A- İdarenin Amaç ve Hedefleri .....	10
B- Temel Politikalar ve Öncelikler .....	10
III- FAALİYETLERE İLİŞKİN BİLGİ VE DEĞERLENDİRMELER .....	11
Mali Bilgiler .....	11
IV- KURUMSAL KABİLİYET ve KAPASİTENİN DEĞERLENDİRİLMESİ .....	30
A- Üstünlükler .....	30
B- Zayıflıklar .....	30
V- ÖNERİ VE TEDBİRLER .....	30

## SUNUŞ

2547 sayılı Yükseköğretim Kanunu'nun 4684 sayılı Kanunla deęişik 58. Maddesi ve 10.04.2002 tarih ve 24722 sayılı Resmi Gazetede yayımlanan "Yükseköğretim Kurumları Bilimsel Araştırma Projeleri Hakkında Yönetmelik" uyarınca, Bartın Üniversitesi Rektörlüğü bünyesinde 18.11.2009 tarih ve 2009-23 sayılı Üniversite Senato kararı ile kurulan Bilimsel Araştırma Projeleri Koordinasyon Birimi, Bartın Üniversitesi araştırma fonu kaynaklarınca desteklenecek bilimsel araştırma projeleri ile ilgili tüm konularda, üniversitenin öngördüğü stratejik amaçlar doğrultusunda, etkili ve verimli bir destek hizmeti sağlamaktadır.

Bilimsel Araştırma Projeleri Koordinasyon Birimi; yenilikçi, işinde uzman, temin edilen kaynakları en iyi şekilde kullanarak vereceği hizmet ile örnek bir birim olmak, performansını giderek arttırmak ve geliştirmek amacı ile özveriyle çalışmaktadır.

Bilimsel Araştırma Projeleri Koordinasyon Biriminde, çalışma ve işleyişi hızlandırmak amacı ile 2016 yılı itibariyle UBYS sistemi kullanılmaya başlanmıştır.

26.11.2016 tarihli 29900 sayılı resmi gazetede ilan edilen Yükseköğretim Kurumları Bilimsel Araştırma Projeleri Hakkında Yönetmelik deęişikliği ile birlikte, 03.01.2017 tarihli ve 2017.01 sayılı Senato kararı ile Bartın Üniversitesi Bilimsel Araştırma Projeleri Yönergesi yenilenmiştir.

Birimimizle ilgili ayrıntılı bilgileri de içeren bu rapor, mali saydamlık, hesap verilebilirlik ilkeleri çerçevesinde, doğru, güvenilir verilere dayanılarak hazırlanmış olup deęerlendirmeler objektif olarak yapılmıştır.

Saygı ile duyurulur.

**Prof. Dr. Bülent KAYGIN**

**Koordinatör**

## **I. GENEL BİLGİLER:**

2547 sayılı Yükseköğretim Kanunu'nun 4684 sayılı Kanunla değişik 58. Maddesi ve 10.04.2002 tarih ve 24722 sayılı Resmi Gazetede yayımlanan "Yükseköğretim Kurumları Bilimsel Araştırma Projeleri Hakkında Yönetmelik" uyarınca, Bartın Üniversitesi Rektörlüğü bünyesinde 18.11.2009 tarih ve 2009-23 sayılı Üniversite Senato kararı ile kurulan Bilimsel Araştırmaları Projeleri Koordinasyon Birimi, Bartın Üniversitesi araştırma fonu kaynaklarınca desteklenecek bilimsel araştırma projeleri ile ilgili tüm konularda, üniversitenin öngördüğü stratejik amaçlar doğrultusunda, etkili ve verimli bir destek hizmeti sağlamaktadır.

Bilimsel Araştırma Projeleri Koordinasyon Biriminde doktora, tıpta uzmanlık ya da sanatta yeterlilik eğitimini tamamlamış araştırmacılar tarafından yürütülecek projelerin başvuru aşamasından sonuçlanmasına kadar bütün işlemler yürütülmektedir.

### **A. Misyon ve Vizyon**

#### **Misyon:**

- Bartın Üniversitesi bilim politikasının oluşturulmasına katkıda bulunmak,
- Üniversitemizin bilim politikasına uygun öncelikli araştırma alanlarını ve konuları belirlemek,
- Bilimsel proje sayısını artırmak,
- Araştırma alt yapısının geliştirilmesi ile ilgili çalışmalar yapmak,
- Nitelikli araştırmacı sayısının artmasına yönelik çalışmalar yapmak,
- Üniversitemizin bilimsel projelerin nitelik ve niceliği bakımından dünyada sayılır üniversiteler arasında yer almasını sağlamak,
- Uluslararası yayınlara teşvik ve destek sağlamak,
- Araştırma kalitesinin artırılmasına yönelik çalışmalar yapmak,
- Araştırma performansının ölçülmesi ve değerlendirilmesi amacıyla, araştırma veri tabanının ve otomasyon sisteminin oluşturulmasını ve yürütülmesini sağlamak,
- Proje çıktıklarına ait varsa fikri mülkiyet haklarının korunması ile ilgili düzenlemelerin oluşturulması ve teknoloji transferlerinin gerçekleştirilmesi ile ilgili konularda destek olmak ve Üniversitede yenilikçiliğin gelişmesini sağlamak,

- Disiplinler arası arařtırmaların planlanması ve yürütülmesini teşvik ederek, bu tür arařtırma gruplarının oluşumunu özendirmek.

### **Vizyon:**

- Devletimiz ve Üniversitemizin, Birimimize tahsis ettiđi kaynakları, Bartın Üniversitesi'nin öngördüğü temel ilkeler doğrultusunda, stratejik amaçlara ulaşma yolunda etkili ve verimli şekilde kullanarak bilimsel projeleri desteklemek,
- Üniversitemizin sosyal sorumluluk geređi olan bölge sorunlarına çözüm üretecek bilimsel çalışmalarına öncelik vermek,
- Sanayi-üniversite işbirliğini geliştirilmesine katkı sağlamak,
- Ülkemizin 2023 vizyonuna uygun projelere öncelik vermek,
- Projelere sağlanan kaynakların doğru ve etkin kullanımını sağlamaktır.

## **B- YETKİ, GÖREV VE SORUMLULUKLAR**

### **Bilimsel Arařtırma Projeleri Koordinasyon Birimi Koordinatörü**

Bilimsel Arařtırma Projeleri kapsamındaki işlerin yürütülmesi için,

- a) Komisyon toplantı duyurularını yapar,
- b) Toplantı gündemini hazırlar,
- c) Bilimsel Arařtırma Projeleri programı ve çalışmalarının komisyon kararları doğrultusunda düzenlenmesini ve yürütülmesini sağlar,
- d) Bilimsel Arařtırma Projeleri ile ilgili duyuruları hazırlar,
- e) Projeler ile ilgili idari ve mali işlemlerin yapılmasını ve eşgüdümünü sağlar,
- f) Proje yürütücüleri, hakemler ve idari büro arasındaki iletişim ve yazışmaları sağlar,
- g) Proje kapsamında alınan malzemelerin ilgili birimin demirbaşına kayıt işlemlerini ve kullanımlarını takip eder,
- h) Sistem üzerinden yapılan tüm işlemlerin yedeklenmesini sağlar,
- i) PTO Genel Koordinatörlüğüne bađlı bir koordinatörlük olarak PTO'nun düzenlediđi toplantılara BAP Koordinasyon Birimini temsilen katılır,
- j) BAP Koordinasyon Biriminin yıllık faaliyet raporunu PTO Genel Koordinatörlüğüne sunar.

## **Bilimsel Arařtırma Projeleri Koordinasyon Birimi Komisyonu:**

Komisyonun grevleri ařađıda belirtilmiřtir:

- a) Alt Komisyon yelerini nermek,
- b) Her yılın bařında niversitenin stratejisi erevesinde arařtırma ve geliřtirme etkinliklerine iliřkin hedefleri dođrultusunda proje nerilerinin Madde 9'da sz edilen proje trlerine gre n ayırımı yapmak,
- c) Alt Komisyonlar tarafından Komisyona sunulan proje nerilerini, srmekte olan projelerle ilgili geliřme ve sonu raporlarını, ek sre, ek bte ve kalem aktarımı vb. istemlerini deđerlendirmek,
- d) Her yılın sonunda desteklenen, kapsama alınan, srmekte olan veya sonulanan projeler ve niversitenin bilimsel etkinlikleri hakkında Rektrlđe bilgi sunmak,
- e) Her yıl zel bteden alınacak payı esas alarak bte alıřmasını yapmak,
- f) Bilimsel arařtırma projeleri iin her yıl bařvuru ve deđerlendirme takvimini belirlemek ve ilan etmek,
- g) Proje bařvurularının kabul, deđerlendirilmesi, desteklenmesi, yrtlmesi, izlenmesi, sonuların deđerlendirilmesi ve kamuoyuna duyurulması ile ilgili hizmetleri yrtmek,
- h) Sunulan proje, ara rapor ve sonu raporlarının deđerlendirilmesi iin gerektiđinde hakem grřne bařvurmak ve BAP online sistemi zerinden grř almak,
- i) Desteklenen projelerin izlenmesi srecinde, projenin niteliđine bađlı olarak altı ayda bir sunulacak ara raporları deđerlendirerek, proje desteđinin devam edip etmeyeceđine karar vermek,
- j) Desteklenmesine karar verilen projeler iin, proje yrtcs ile szleřme hazırlamak ve bunu st yneticinin onayına sunmak,
- k) Ara raporların ve sonu raporlarının geciktirilmesi ve ilgili raporların kabul edilmemesi durumunda uygulanacak yaptırımları belirlemek,
- m) Gerektiđinde, nerilen veya yrtlen projelerin ieriđi, proje yrtcs, arařtırmacısı, btesi veya sresi ile ilgili deđerliklik tekliflerini deđerlendirmek ve karara bađlamak,
- n) Proje yrtcs ve arařtırmacılarının yurt ii/yurt dıřı grevlendirilmelerinde maddi destek verilip verilmeyeceđini karara bađlamak,
- o) Bu ynerge ve yapılacak protokol hkmlerine aykırı hareket edildiđinde uygulanacak yaptırımları belirlemek,

## Alt Komisyon:

Alt Komisyon ařađıdaki konularda komisyona g6r6ř bildirir:

- Proje bařvurularının 6n deđerlendirmesini yapmak,
- Proje 6nerileri i7in hakemleri belirlemek,
- Proje geliřme ve sonu7 raporlarını deđerlendirmek,

d) Projelerle ilgili her t6rl6 idari (y6r6t6c6 ve/veya arařtırmacıların deđer'iřimi, s6re uzatımı veya durdurma istemi vb.) ve mali (ek b6t7e istemi, kalem aktarımı istemi vb.) deđer'iřikliklerin projeye uygunluđunu deđerlendirmek.

## C- İDAREYE İLİŐKİN BİLGİLER

**1- Fiziksel Yapı:** Bilimsel Arařtırma Projeleri Koordinasyon Birimi yaklaşık 18 m<sup>2</sup> lik odada hizmet vermektedir.

## 2- 6rg6t Yapısı:

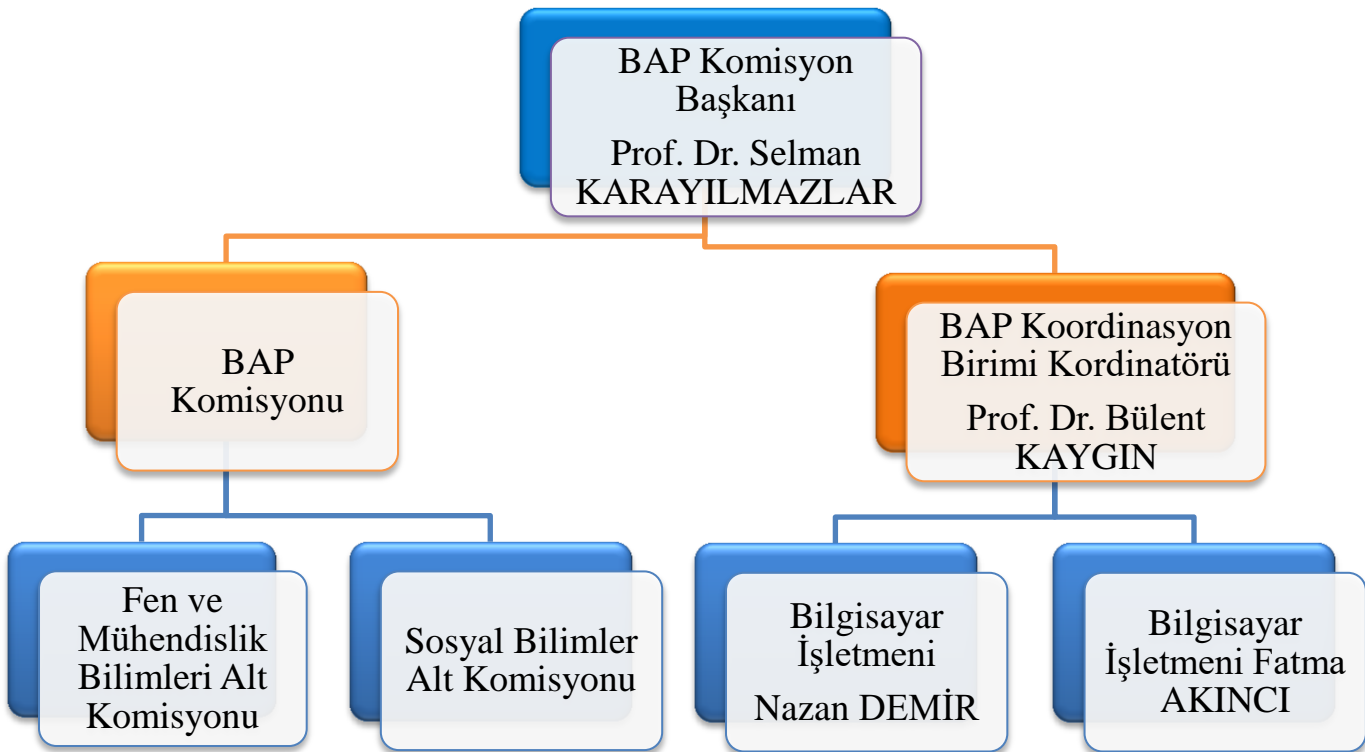

BAP Koordinasyon Birimi Komisyonu; Rektör veya görevlendireceği bir Rektör Yardımcısının başkanlığında, BAP Koordinasyon Birimi Koordinatörü ve Enstitü Müdürleri ile Senatonun önerisiyle Rektör tarafından görevlendirilen Öğretim Üyeleri olmak üzere en fazla 11 kişiden oluşan bir komisyondur. Bu çerçevede 4 yıllığına görevlendirilmiş olan komisyon aşağıdaki oluşmuştur:

<b>BAP KOORDİNASYON BİRİMİ KOMİSYON ÜYELERİ</b>			
<b>NO</b>	<b>ADI SOYADI</b>	<b>KOMİSYON GÖREVİ</b>	<b>BİRİMİ</b>
<b>1</b>	Prof. Dr. Selman KARAYILMAZLAR	Başkan	Rektör Yardımcısı
<b>2</b>	Prof. Dr. Bülent KAYGIN	Üye	BAP Koordinasyon Birimi Koordinatörü
<b>3</b>	Prof. Dr. Nuriye SEMERCİ	Üye	Eğitim Bilimleri Enstitüsü
<b>4</b>	Doç. Dr. Selma ÇELİKİYAY	Üye	Fen Bilimleri Enstitüsü
<b>5</b>	Yrd. Doç. Dr. M. Said CEYHAN	Üye	Sosyal Bilimler Enstitüsü
<b>6</b>	Prof. Dr. İsmet DAŞDEMİR	Üye	Orman Fakültesi
<b>7</b>	Doç. Dr. Mustafa HİZMETLİ	Üye	Edebiyat Fakültesi
<b>8</b>	Doç. Dr. Handan UCUN ÖZEL	Üye	Mühendislik Fakültesi
<b>9</b>	Yrd. Doç. Dr. Beyza ÖZTURANLI	Üye	İktisadi ve İdari Bilimler Fakültesi

Komisyona çalışmalarında yardımcı olmak üzere oluşturulan Fen ve Mühendislik Bilimleri ile Sosyal Bilimler Alt Komisyonları, Rektör tarafından görevlendirilen 7 asil 1 yedek üyeden oluşur. Bu çerçevede 3 yıllığına görevlendirilen Fen ve Mühendislik Bilimleri ile Sosyal Bilimler alt komisyonları aşağıdaki şekilde oluşmuştur:



**FEN VE MÜHENDİSLİK BİLİMLERİ ALT KOMİSYON ÜYELERİ**

NO	ADI SOYADI	KOMİSYON GÖREVİ	BÖLÜMÜ
1	Doç. Dr. M. Sabri GÖK	Başkan	Makine Müh.
2	Doç. Dr. Deniz AYDEMİR	Üye	Orman Endüstri Müh.
3	Yrd. Doç. Dr. A. Cahit KARAOĞLANLI	Üye	Metalurji ve Malzeme Müh.
4	Yrd. Doç. Dr. İhsan SÜLE	Üye	Elektrik- Elektronik Müh.
5	Yrd. Doç. Dr. M. Bahar BAŞKIR	Üye	İstatistik
6	Yrd. Doç. Dr. Nurhan KOÇAN	Üye	Peyzaj Mim.
7	Yrd. Doç. Dr. Tuğrul VAROL	Üye	Orman Müh.
8	Yrd. Doç. Dr. Fahriye ZEMHERİ	Yedek Üye	Moleküler Biyoloji ve Genetik

**SOSYAL BİLİMLERİ ALT KOMİSYON ÜYELERİ**

NO	ADI SOYADI	KOMİSYON GÖREVİ	BÖLÜMÜ
1	Yrd. Doç. Dr. Temel Alper KARSLI	Başkan	Psikoloji
2	Yrd. Doç. Dr. Ahmet KAMACI	Üye	İktisat
3	Yrd. Doç. Dr. Ender EYÜBOĞLU	Üye	Spor Yöneticiliği
4	Yrd. Doç. Dr. Hande UYAR	Üye	Turizm İşletmeciliği
5	Yrd. Doç. Dr. Mehmet ALTUNMERAL	Üye	İslam Tarihi ve Sanatları
6	Yrd. Doç. Dr. Sema SULAK	Üye	Eğitim Bilimleri
7	Yrd. Doç. Dr. Sinem TARHAN	Üye	Eğitim Bilimleri
8	Yrd. Doç. Dr. Ali ÖZKAN	Yedek Üye	Antrenörlük Eğitimi

### 3- Bilgi Teknolojileri ve Kaynaklar:

Koordinatörlük işlerinde kullanılmak üzere 2 tane masaüstü bilgisayar, 1 yazıcı, 1 projeksiyon ve 2 telefon bulunmaktadır.

### 4- Yönetim ve İç Kontrol Sistemi:

Bilimsel Araştırma Projeleri Koordinasyon Birimi, Bilimsel Araştırma Projeleri Koordinasyon Birimi Komisyonunun sekretarya hizmetlerinin yürütülmesi, bütçe ödeneklerinin özel hesaba aktarılması ve özel hesaba ilişkin iş ve işlemlerin yürütülmesinden sorumlu, Rektörlüğe bağlı olarak Proje ve Teknoloji Ofisi (PTO) Genel Koordinatörlüğü bünyesinde yer alan bir birimdir.

## I. AMAÇ VE HEDEFLER

### A. İdarenin Amaç ve Hedefleri

Stratejik Amaçlar			Stratejik Hedefler
BAP Koordinasyon Biriminin Geliştirilmesi			Otomasyonun geliştirilmesi
			Proje kaynaklı yayınların talep edilmesi ve duyurulması
			Etki faktörü yüksek dergilerde yayın sayısının artırılması
Disiplinlerarası Araştırma Faaliyetlerinin Geliştirilmesi			Disiplinlerarası araştırma faaliyetlerinin örgütlenmesi için gerekli mekanizmaların oluşturulması
			Disiplinlerarası araştırma faaliyetlerinin projeler açısından istatistiklerinin oluşturulması
Birimlerin Projeler Hakkında Bilgilendirilmesi			Bilgilendirme toplantıları düzenlenmesi

### B. Temel Politikalar ve Öncelikler

- Ülke ekonomisine katkıda bulunacak projelere,
- Toplumun sorunlarına çözüm getirecek projelere,
- Alt yapı destek projelerine,
- Üniversitemiz, Bartın ve Batı Karadeniz bölgesine yönelik projelere,
- Lisansüstü tez projelerine öncelik vermek,

## II. FAALİYETLERE İLİŞKİN BİLGİ VE DEĞERLENDİRMELER

Proje takibi açısından 2017 yılında BAP Komisyonu ile 10, Fen ve Mühendislik Bilimleri Alt Komisyonu ile 9, Sosyal Bilimler Alt Komisyonu ile 8 toplantı gerçekleştirilmiştir.

### Mali Bilgiler:

Bartın Üniversitesi Bilimsel Araştırma Projeleri bütçesinden 2017 yılında 73 proje 334.831,64 TL ile desteklenmiştir. 2017 yılında kabul edilen projelerin alanlarına ve bütçelerine göre dağılımı Tablo 1’de gösterilmektedir.

**Tablo 1: Projelerin Alanlarına ve Bütçelerine Göre Dağılımı**

	Proje Adedi	Bütçesi
<b>Fen ve Mühendislik Bilimleri</b>	42	243.855,93 TL
<b>Sosyal Bilimler</b>	31	90.975,71 TL
<b>Toplam</b>	73	334.831,64 TL

Tablo 1’de görüldüğü gibi 73 adet proje 334.831,64 TL ile desteklenmiş olup, bunların 42 tanesi 243.855,93 TL ile Fen ve Mühendislik Bilimleri, 31 tanesi 90.975,71 TL ile Sosyal Bilimler projeleridir.

Projelerin proje türlerine ve alanlarına göre dağılımı Tablo 2’de verilmiştir.

**Tablo 2: Projelerin Proje Türlerine ve Alanlarına Göre Dağılımı**

	Kapsamlı Araştırma Projeleri	Katılımlı Araştırma Projeleri	Lisansüstü Tez Projeleri	Toplam
<b>Fen ve Mühendislik Bilimleri</b>	18	5	19	42
<b>Sosyal Bilimler</b>	16		15	31
<b>Toplam</b>	34	5	34	73

Tablo 2’de görüldüğü gibi Fen ve Mühendislik Bilimleri projelerinin 18 adedi kapsamlı araştırma projeleri, 5 adedi katılımlı araştırma projesi, 19 adedi lisansüstü tez projeleridir. Sosyal Bilimler projelerinin ise 16 adedi kapsamlı araştırma projeleri, 15 adedi lisansüstü tez projelerinden oluşmaktadır.

Projelerin birimlere göre sayıları ve bütçe dağılımları Tablo 3’te görülmektedir.

**Tablo 3: Projelerin Birimlere Göre Sayıları ve Bütçe Dağılımları**

	Proje Adedi	Bütçesi
<b>Fen Bilimleri Enstitüsü</b>	19	67.649,51 TL
<b>Eğitim Fakültesi</b>	10	53.043,41 TL
<b>Eğitim Bilimleri Enstitüsü</b>	10	19.288,74
<b>Orman Fakültesi</b>	8	44.950,57 TL
<b>Mühendislik Fakültesi</b>	6	66.260,29 TL
<b>Sosyal Bilimler Enstitüsü</b>	5	3.777,70 TL
<b>Fen Fakültesi</b>	4	31.806,20 TL
<b>Meslek Yüksekokulu</b>	3	23.003,28 TL
<b>İslami İlimler Fakültesi</b>	3	8.091,36 TL
<b>Sağlık Hizmetleri Meslek Yüksekokulu</b>	2	10.186,08 TL
<b>İktisadi ve İdari Bilimler Fakültesi</b>	2	3.274,50 TL
<b>Edebiyat Fakültesi</b>	1	3.500,00 TL
<b>Toplam</b>	73	334.831,64 TL

2017 yılında BAP bütçesinden toplam 247.709,31 TL harcama yapılmıştır. Bunun 128.924,52 TL’si tüketime yönelik mal ve malzeme, 74.668,08 TL’si demirbaş malzeme, 25.276,10 TL’si hizmet alımı, 18.840,61 TL’si ise yolluk harcamalarıdır. 2017 yılında BAP bütçesinden yapılan harcamalar Tablo 4’te verilmiştir.

**Tablo 4: 2017 Yılında Harcanan Kalemlerin Dağılımı**

Harcama Kalemi	Toplam
03.2 Tüketime Yönelik Mal ve Malzeme Alımı	128.924,52 TL
03.7 Demirbaş Malzeme Alımı	74.668,08 TL
03.5 Hizmet Alımı	25.276,10 TL
03.3 Yolluklar	18.840,61 TL
<b>Toplam</b>	<b>247.709,31 TL</b>

“2017 yılı ve öncesi desteklenen”, “2017 yılında sonuçlanan” ve “2018 yılında devam eden” projelerin sayı ve bütçeleri Tablo 5’te verilmiştir.

**Tablo 5. 2017 yılı ve öncesi desteklenen, 2017 yılında sonuçlanan ve 2018 yılında devam eden Proje Sayıları ile Bütçeleri**

2017 ve Önceki Yıllarda Desteklenmiş Toplam Proje Sayısı		2017 Yılında Sonuçlanan Proje Sayısı		1 Ocak 2018 İtibariyle Devam Eden Proje Sayısı	
Bütçesi (TL)		Bütçesi (TL)		Bütçesi (TL)	
1.593.348,31	297	322.738,78	63	337.128,97	71

2017 yılında sonuçlanan proje listesi Tablo 6’da verilmiştir.

**Tablo 6: 2017 Yılında Sonuçlanan Bilimsel Araştırma Projeleri**

S. No	Proje No	Proje Yürütücüsü	Proje Adı	Proje Türü	Bütçesi (Ek Bütçe Dâhil)
1	2013.2.96	Doç. Dr. Altan ÇETİN	Ferrokrom Cürufu ile Üretilen Beton Kaplama Parkelerinin Mekanik Özelliklerinin Araştırılması	Kapsamlı	15.000,0000 TL
2	2013.2.111	Yrd. Doç. Dr. Mükerrerem Bahar BAŞKIR	Bartın Üniversitesi Öğrenci Algısı, Akademik Deneyim ve Faaliyetlere Dayalı Olarak Öğretim Verimliliği Veritabanının Oluşturulması ve Kümeleme Analizi ile Değerlendirilmesi	Kapsamlı	13.890,0000 TL
3	2013.2.112	Yrd. Doç. Dr. Yeliz SARI NAYİM	Bartın İli Güzelcehisar-Kızılkum Yerleşimleri Arasındaki Biyotop Karakteristiklerinin Belirlenmesi	Kapsamlı	14.981,9900 TL
4	2013.2.114	Prof. Dr. Metin TUNAY	Ormancılıkta Motorlu Testere Operatörlerinin Maruz Kaldığı Titreşimlerin Ergonomik Açıdan İncelenmesi	Kapsamlı	12.349,0000 TL
5	2014-FEN-A-004	Doç. Dr. Ertuğrul ERDOĞMUŞ	Dy3+ ve Sm3+ Katkılı Li4CaB2O6 Bileşiğinin Sentezlenmesi ve Fotoluminesans Özelliklerinin İncelenmesi	Kapsamlı	12.903,9400 TL
6	2014-FEN-A-005	Yrd. Doç. Dr. Nuri Kaan ÖZKAZANÇ	Ulus Orman İşletme Müdürlüğü Kumluca, Sökü ve Ardıç Orman İşletme Şefliklerindeki Memeli Hayvanların Popülasyon Ekolojilerinin Belirlenmesi	Kapsamlı	15.579,8200 TL
7	2014-FEN-A-009	Yrd. Doç. Dr. S. Murat ONAT	Mobilya Ayak Kayıt Birleştirmelerinde Odun Polimer Kompozitlerinin Mekanik Performansının Deneysel Olarak Araştırılması	Kapsamlı	15.290,0000 TL

8	2016-FEN-A-001	Yrd. Doç. Dr. Deniz ÇELİK	Balamba Tabiat Parkı Peyzaj Potansiyelinin Ekoturizm Açısından Değerlendirilmesi	Kapsamlı	2.556,7000 TL
9	2016-FEN-A-003	Yrd. Doç. Dr. Recep SOSLU	Farklı Sürelerde Koşu Bandı Egzersizi İle Birlikte Qenzyme Q10'nin Sıçan Beyin Dokusuna Etkisinin Araştırılması	Kapsamlı	15.688,0000 TL
10	2016-FEN-A-005	Yrd. Doç. Dr. Aziz GENÇ	Boşluklu Metal Oksit Nanoyapıların Sentezi, Mikroyapısal ve Fotokatalitik Özelliklerinin Karakterizasyonu	Kapsamlı	9.453,5700 TL
11	2016-FEN-A-008	Yrd. Doç. Dr. Fahriye ZEMHERİ	İçme Suyu İle Arsenik Verilen Erkek Ve Dişi Ratlarda Borun Etkisinin Moleküler Düzeyde Araştırılması	Kapsamlı	10.491,7300 TL
12	2016-FEN-A-009	Yrd. Doç. Dr. Ahmet ÖZTEL	Dijital Görüntülerin Homoloji Gruplarının Hesaplanması İçin Yeni Bir Algoritma ve Bilgisayar Ortamında Gerçekleştirilmesi	Kapsamlı	199,4200 TL
13	2016-FEN-A-011	Yrd. Doç. Dr. Yavuz ERDEN	Bazı Fungal Metabolitlerin Antikanser, Antimikrobiyal ve Antioksidan Etkilerinin Araştırılması	Kapsamlı	6.996,5600 TL
14	2016-FEN-A-013	Yrd. Doç. Dr. Eyüp Burak CEYHAN	Kriminal Vakalar İçin Parmak İzi İle Ayak Boyu Arasındaki İlişki Analizi	Kapsamlı	11.500,0000 TL
15	2016-FEN-B-001	Yrd. Doç. Dr. Emin HÖKELEKLİ	Farklı Deprem Yükleri Altında Tarihi Yığma Bir Yapının Deprem Davranışının İncelenmesi	Katılımlı	6.299,4300 TL
16	2016-FEN-A-015	Yrd. Doç. Dr. Yonca SURGUN	Yüksek Konsantrasyonlarda Krom, Kurşun Ve Çinko Uygulamalarının Çilek (Fragaria X Ananassa) Bitkisinde Genotoksik Etkilerinin Araştırılması	Kapsamlı	10.495,7700 TL
17	2017-FEN-A-007	Yrd. Doç. Dr. Erhan GÜLER	4-Boyutlu Öklid Uzayında Dönel Hiperyüzeyler Üzerinde İkinci Laplace-Beltrami Operatörü	Kapsamlı	750,0200 TL

18	2017-FEN-A-010	Öğr. Gör. Dr. Timuçin BARDAK	Dijital Görüntü Korelasyon Yöntemi İle Farklı Mobilya Birleştirmelerin Deformasyon Davranışlarının Belirlenmesi	Kapsamlı	5.000,0000 TL
19	2017-FEN-A-011	Yrd. Doç. Dr. Şahin PALTA	Yükseltinin Arbusküler Mikorizal Fungusların Spor Yoğunluğuna Etkilerinin Araştırılması	Kapsamlı	2.792,6500 TL
20	2017-FEN-B-003	Yrd. Doç. Dr. Ali YARAŞ	Organik Asit Kullanılarak Oksitli Bakır Cevherinin Çözünme Kinetiğinin İncelenmesi	Katılımlı	1.473,9200 TL
21	2014-FEN-C-001	Prof. Dr. Sebahat AÇIKSÖZ	Kültürel Peyzaj-Turizm İlişkisine Yönelik “Kırsal Kimlik Koruma Modeli”: Nallıhan Örneği	Lisansüstü	7.970,1200 TL
22	2016-FEN-C-002	Yrd. Doç. Dr. Serkan ATEŞ	Geleneksel ve Atık Takviyeli Metal Matrisli Kompozitlerin EKAP (Eş Kanallı Açısal Presleme) Sonrası Aşınma Özelliklerinin İncelenmesi	Lisansüstü	3.935,8000 TL
23	2016-FEN-C-003	Yrd. Doç. Dr. Serkan ATEŞ	Geleneksel ve Atık Takviyeli Metal Matrisli Kompozitlerin EKAP (Eş Kanallı Açısal Presleme) Sonrası Mekanik ve Fiziksel Özelliklerinin İncelenmesi	Lisansüstü	3.935,8000 TL
24	2016-FEN-C-004	Doç. Dr. M. Sabri GÖK	Karbon Fiber Takviyeli Plastik Kompozitlerin İnce Film Kaplamalı Karbür Takımlar ile İşlenebilirliğinin Araştırılması	Lisansüstü	7.993,2900 TL
25	2016-FEN-C-006	Doç. Dr. Hüseyin SİVRİKAYA	Çeşitli Bitkisel Yağlar ile Ağaç Malzemenin Modifikasyonu	Lisansüstü	3.800,2400 TL
26	2016-FEN-C-007	Prof. Dr. Selman KARAYILMAZLAR	İstatistiksel Kalite Kontrol İle Kayıpların Minimizasyonu ve Bir Orman Endüstri İşletmesinde Uygulama	Lisansüstü	7.922,9200 TL
27	2016-FEN-CY-001	Yrd. Doç. Dr. S. Murat ONAT	Isıl İşlem Görmüş Ahşap Malzemenin Çapraz Lamine Kereste Üretiminde Kullanılması	Lisansüstü	3.975,7700 TL
28	2016-FEN-CY-003	Prof. Dr. İbrahim TÜMEN	İzabella Üzümü (Vitis Labrusca L.) Meyve ve Yapraklarının Fenolik Bileşenleri ve Antioksidan Etkisinin Araştırılması	Lisansüstü	3.911,7000 TL



29	2016-FEN-CY-004	Doç. Dr. Birsen DURKAYA	Saf ve Karışık Meşcerelerde Karbon Depolama Kapasitelerinin Biyokütle Modelleri ve Bef Katsayıları Yardımıyla Tespitinin İncelenmesi	Lisansüstü	986,9000 TL
30	2016-FEN-CY-006	Doç. Dr. Hatice Selma ÇELİKAYAY	Kamusal Alanların Ergonomi Açısından İrdelenmesi, Bartın İçin Ergonomik Kentsel Tasarım Rehberi Önerisi	Lisansüstü	540,7000 TL
31	2016-FEN-CY-007	Doç. Dr. Hatice Selma ÇELİKAYAY	Aydın-Atça Kent Planının Kentsel Yerleşim Üzerine Etkisinin İrdelenmesi	Lisansüstü	988,4800 TL
32	2016-FEN-CY-009	Doç. Dr. Bülent CENGİZ	Kentsel Kültürel Mirasın Sürdürülebilir Planlanması ve Tasarımı: Amasra Örneği	Lisansüstü	2.497,7414 TL
33	2016-FEN-CY-014	Doç. Dr. Sezgin Koray GÜLSOY	Test Liner Kağıtlarının Gramajı İle Kuru Sağlık Maddesi İlavesi Arasındaki İlişki	Lisansüstü	3.218,4300 TL
34	2016-FEN-CD-001	Prof. Dr. İbrahim TÜMEN	Bartın Bölgesi'nde Yetişen Sahil Çamının (Pinus Pinaster Ait.) Ontogenetik Değişimlerinin Kimyasal Bileşimleri İle Antikolinesteraz ve Antioksidan Aktiviteleri Üzerine Etkisinin İncelenmesi	Lisansüstü	6.528,3500 TL
35	2017-FEN-CY-001	Doç. Dr. Yılmaz KÜÇÜK	Seramik Kaplama Katmanlı Kompozit Zırh Üretimi	Lisansüstü	2.134,6900 TL
36	2017-FEN-CY-002	Prof. Dr. Bülent KAYGIN	Üniversiteler İçin Bilgisayar Destekli Ergonomik Ve Fonksiyonel Çizim Masası Tasarımı (Bartın Üniversitesi Örneği)	Lisansüstü	3.359,5200 TL
37	2014-SOS-A-006	Yrd. Doç. Dr. Neslihan USTA	Etkinliklerle ve Oyunlarla Eğlenerek Matematik Öğreniyorum	Kapsamlı	3.499,0000 TL
38	2016-SOS-A-003	Doç. Dr. Ayla ÇETİN DİNDAR	Öğrencilerin Fen Bilgisi Laboratuvarı Araç-Gereçlerini Tanıma Düzeylerinin Belirlenmesi ve Fen Başarılarına Etkisinin İncelenmesi	Kapsamlı	10.036,0000 TL

39	2016-SOS-A-005	Doç. Dr. Cemal TOSUN	Ortaokul düzeyinde Madde ve Değişim alt öğrenme alanı kapsamında bilimsel süreç beceri testinin geliştirilmesi, uygulanması ve sonuçlarının farklı demografik özelliklere göre değerlendirilmesi	Kapsamlı	7.734,2100 TL
40	2016-SOS-A-006	Yrd. Doç. Dr. Ali ÖZKAN	Bartın İlinde Yer Alan Ve Üniversite Eğitimi Alan Gençlerin Koroner Kalp Hastalığı Risk Faktörlerini Etkileyen Bazı Değişkenlerin Belirlenmesi	Kapsamlı	15.865,2000 TL
41	2016-SOS-A-011	Yrd. Doç. Dr. Seçil Eda KARTAL	Türkçe Öğretmeni Adaylarının Teknolojik Pedagojik Alan Bilgisi Özgüven Düzeyleri İle Yönetişim Becerilerinin Geliştirilmesi: Tpb Modeli Ve Yönetişim İlkelerine Dayalı Öğretim Tasarımı	Kapsamlı	1.498,7180 TL
42	2016-SOS-A-013	Yrd. Doç. Dr. Sinem TARHAN	Üniversite Öğrencilerinin Toplumsal Cinsiyet Rollerine İlişkin Görüşlerinin Belirlenmesi	Kapsamlı	1.799,5000 TL
43	2016-SOS-A-016	Yrd. Doç. Dr. Gülsün ŞAHAN	Ortaokul ve Lise Müdürlerinin Ders Denetimi Becerilerinin Geliştirilmesi (Bartın İli Örneği)	Kapsamlı	199,6600 TL
44	2017-SOS-A-001	Yrd. Doç. Dr. Fatma Gizem KARAOĞLAN YILMAZ	İlkokul Öğrencilerine Yönelik Dijital Hikâyenin Hazırlanması, Uygulanması Ve Değerlendirilmesi	Kapsamlı	2.988,2000 TL
45	2017-SOS-A-002	Yrd. Doç. Dr. Ramazan YILMAZ	Bartın Üniversitesi Öğrencilerinin E-Öğrenmeye Yönelik Hazır Bulunuşluk Düzeylerinin Belirlenmesi	Kapsamlı	5.143,7100 TL
46	2017-SOS-A-003	Doç. Dr. Şaban ESEN	Bartın İli Girişimcilerinin Sosyo-Ekonomik Ve Kültürel Analizi	Kapsamlı	472,0000 TL
47	2017-SOS-A-004	Yrd. Doç. Dr. Ramazan ARSLAN	Cumhuriyetin İlk Yıllarında Bartın: Sosyal ve Ekonomik Hayat	Kapsamlı	2.802,5000 TL
48	2017-SOS-A-006	Yrd. Doç. Dr. Harun ER	Sosyal Bilgiler Dersi Soyut Kavramlarının Materyallerle Somutlaştırılarak Öğretimi	Kapsamlı	2.537,9300 TL

49	2016-SOS-CY-001	Yrd. Doç. Dr. Özge GÜN	Geogebra Destekli Dönüşüm Geometrisi Öğretiminin 7. Sınıf Öğrencilerinin Başarılarına, İnançlarına ve Tutumlarına Etkisinin İncelenmesi	Lisansüstü	2.331,8800 TL
50	2016-SOS-CY-003	Yrd. Doç. Dr. M Said CEYHAN	Bütçe Açıkları Belirleyicilerinin Ekonomik Modeller İle Analizi: Türkiye Örneği (2006-2015)	Lisansüstü	961,1400 TL
51	2016-SOS-CY-004	Yrd. Doç. Dr. Özge GÜN	Somut Materyal ve Dinamik Geometri Yazılımlı (Dgy) Destekli Matematik Öğretiminin Öğrencilerin Başarısına, Tutumlarına, Kaygısına ve Öz-Yeterliğe Etkisi	Lisansüstü	2.784,8000 TL
52	2016-SOS-CY-005	Doç. Dr. Fatma ÜNAL	Televizyonda Yayınlanan Tarihi Dizilerin Yaşam Boyu Öğrenmeye Etkisi	Lisansüstü	693,8400 TL
53	2016-SOS-CY-006	Yrd. Doç. Dr. Ramazan YILMAZ	Eğitim Yöneticilerinin Bireysel Yenilikçilik Düzeyleri ve Yaşam Boyu Öğrenme Eğilimlerinin İncelenmesi	Lisansüstü	672,4900 TL
54	2016-SOS-CY-010	Yrd. Doç. Dr. Murat KUL	Beden Eğitimi ve Spor Öğretmenlerinin Psikolojik Şiddet (Mobing)'e Maruz Kalma İle Motivasyon Düzeyleri Arasındaki İlişkinin İncelenmesi	Lisansüstü	969,1000 TL
55	2016-SOS-CY-011	Prof. Dr. Çetin SEMERCİ	Türkçe Öğretmenlerinin Mesleki Etik Davranışlarına İlişkin Ortaokul Öğrencilerinin Görüşleri	Lisansüstü	1.003,0000 TL
56	2016-SOS-CY-013	Doç. Dr. Ayla ÇETİN DİNDAR	Fen Eğitiminde Eğitsel Oyunların Öğrenci Motivasyonlarına Etkisi	Lisansüstü	1.785,7900 TL
57	2016-SOS-CY-019	Doç. Dr. Şaban ESEN	Yönetim Danışmanlığı Ve Firmaların Yönetim Danışmanlığına Karşı Tutumlarının İncelenmesi: Bartın İli Örneği	Lisansüstü	371,3000 TL
58	2017-SOS-CY-001	Doç. Dr. Muamber YILMAZ	Kavram Karikatürleri İle Yapılan Etkinliklerin İlkokul 3. Sınıf Öğrencilerinin Konuşma Becerilerine Etkisi	Lisansüstü	1.899,7600 TL

59	2017-SOS-CY-002	Doç. Dr. Muamber YILMAZ	3. Sınıf Türkçe Öğretiminde Yaratıcı Drama Tekniklerinin Konuşma Becerilerini Geliştirmeye Etkisi	Lisansüstü	1.897,4000 TL
60	2017-SOS-CY-008	Yrd. Doç. Dr. Ayhan KARAKAŞ	Sınır Birim İş Görenlerinin İş Tatmini Duygusal Emek Ve İş Stresi Arasındaki İlişkinin Belirlenmesi: Kamu Çalışanları Üzerine Bir Araştırma	Lisansüstü	999,4600 TL
61	2017-SOS-CY-009	Yrd. Doç. Dr. Ayhan KARAKAŞ	Turizm İşletme Yöneticilerinin Yenilikçilik Algısının Yenilikçilik Faaliyetlerine Etkisi	Lisansüstü	999,4600 TL
62	2017-SOS-CY-010	Doç. Dr. Muamber YILMAZ	İlkokul Üçüncü Sınıf Öğrencilerinin Dinlediklerini Özetlemede Hikaye Haritası Yönteminin Etkisi	Lisansüstü	1.899,7600 TL
63	2017-SOS-CY-011	Yrd. Doç. Dr. Süleyman Erkam SULAK	Yaratıcı Drama Yönteminin İlkokul 4. Sınıf Öğrencilerinin Yaratıcı Yazma Becerilerine Etkisi	Lisansüstü	1.500,0000 TL

2017 yılında devam eden proje listesi Tablo 7’de verilmiştir.

**Tablo 7: 2017 Yılında Devam Eden Bilimsel Araştırma Projeleri**

S. No	Proje No	Proje Yürütücüsü	Proje Adı	Proje Türü	Bütçesi (Ek Bütçe Dahil)
1	2016-FEN-A-004	Yrd. Doç. Dr. Ercan GEMİCİ	Dikdörtgen ve Trapez Kesitli Bileşik Kanallarda Debi Hesabı	Kapsamlı	7.289,1500 TL
2	2016-FEN-A-012	Yrd. Doç. Dr. B. Niyami NAYİM	Amasra İlçesinin Sürdürülebilir Arazi Kullanım Planlanması	Kapsamlı	1.498,6240 TL
3	2017-FEN- A- 001	Doç. Dr. Handan UCUN ÖZEL	Sucul Ortamlardan Ni(II) Ve Cd(II) İyonlarının Uzaklaştırılmasında Orman Biyoatığı Kullanım Potansiyelinin Araştırılması	Kapsamlı	13.570,0000 TL
4	2017-FEN-A-002	Doç. Dr. Halil Barış ÖZEL	Yozgat-Akdağmadeni Orman İşletme Müdürlüğündeki Sarıçam (Pinus Sylvestris L.) Ormanlarında Meşcere Kuruluşları Ve Doğal Gençleştirme Başarısını Etkileyen Faktörler	Kapsamlı	5.304,0000 TL
5	2017-FEN-A- 003	Doç. Dr. Yılmaz KÜÇÜK	Süper Alaşımların Delme Operasyonunda Soğutma İşleminin Takım Ömrüne Etkisinin İncelenmesi	Kapsamlı	15.970,1200 TL
6	2017-FEN-A- 004	Yrd. Doç. Dr. A. Cahit KARAOĞLANLI	Cao-Mgo-Al <sub>2</sub> O <sub>3</sub> -Sio <sub>2</sub> (Cmas) Atağının Termal Bariyer Kaplamaların (Tbcs) Yüksek Sıcaklık Davranışları Üzerindeki Etkisinin İncelenmesi	Kapsamlı	13.828,4200 TL
7	2017-FEN- A- 005	Yrd. Doç. Dr. Tuba ÖZDEMİR	Anti-Diyabetik İlaçların Yapısal Özellikleri Ve Titreşimi Üzerine Teorik ve Deneysel Araştırmalar	Kapsamlı	3.656,8500 TL
8	2017-FEN- A- 006	Yrd. Doç. Dr. Mustafa ARTAR	Bartın Kentinde Sürdürülebilir Ulaşım Olanaklarının Araştırılması	Kapsamlı	3.800,0000 TL

9	2017-FEN-A-008	Yrd. Doç. Dr. Bilal KURŞUNCU	Farklı Sıcaklık Ve Sürelerde Karbür Kesici Takımlara Uygulanan Kriyojenik Isıl İşlemin İşlenmesi Zor Malzemelerin Frezelenmesinde Kesme Performansına Etkisinin Araştırılması	Kapsamlı	11.918,8300 TL
10	2017-FEN-A-009	Yrd. Doç. Dr. Kıvanç BAKIR	Polietilen Tereftalat (Pet) Atıklarıyla Odun Esaslı Lamine Kompozitlerin Üretilmesi Ve Karakterizasyonu	Kapsamlı	11.985,2800 TL
11	2017-FEN-A-012	Prof. Dr. Erdoğan ATMİŞ	Tabiat Parklarının Korunan Alan Statülerinin Değerlendirilmesi: Batı Karadeniz Örneği	Kapsamlı	3.500,0000 TL
12	2017-FEN-A-013	Yrd. Doç. Dr. Ayşe GENÇ LERMİ	Farklı Otlama Alanlarının Tohum Bankası Kompozisyonu Ve Arbusküler Mikorizal Simbiyotik İlişkisinin Belirlenmesi	Kapsamlı	6.018,0000 TL
13	2017-FEN-A-014	Doç. Dr. Halil Barış ÖZEL	Istranca Meşesinin (Quercus Hartwissiana Steven) Bazı Tohum Özellikleri ve Tohum Veriminin Belirlenmesi	Kapsamlı	9.199,0800 TL
14	2017-FEN-A-015	Yrd. Doç. Dr. Fahriye ZEMHERİ	Edwardsiella Tarda Bakterisine Karşı Zeytin Yaprağı Ekstraktının Sazan (Cyprinus Carpio) Balığı Üzerindeki Etkisinin Biyokimyasal Ve Moleküler Düzeyde Araştırılması	Kapsamlı	16.997,8000 TL
15	2017-FEN-A-016	Doç. Dr. Ali Savaş BÜLBÜL	Türkiye'de Yayılış Gösteren Acanthophyllum C. A. Mey. ( Caryophyllaceae) Türlerinin Polen ve Tohum Morfolojisi	Kapsamlı	2.063,4200 TL
16	2017-FEN-A-017	Yrd. Doç. Dr. Yavuz ERDEN	Bor Eksikliği Ve Toksisitesi Üzerine 24-Epibrassinolid Uygulamasının Arabidopsis Thaliana (L.) Heynh'Da Antioksidan Sistem İlgili Bazı Genlerin Ekspresyon Seviyeleri Üzerine Etkilerinin Araştırılması	Kapsamlı	11.994,9600 TL
17	2017-FEN-A-018	Yrd. Doç. Dr. Yeliz SARI NAYİM	Bartın İli Ahatlar-Kapısu Yu Yerleşimleri Arasındaki Biyotop Karakteristiklerinin Belirlenmesi	Kapsamlı	2.847,6900 TL
18	2017-FEN-B-001	Doç. Dr. Osman GENÇEL	Granüle Yüksek Fırın Cürufunun Köpük Beton Özelliklerine Etkisi	Katılımlı	9.499,0000 TL

19	2017-FEN-B-002	Doç. Dr. Ayhan ATEŞOĞLU	Küresel Ormancılık Envanteri Projesi Kapsamında Collect Earth Yazılımı Kullanılarak Konya Kapalı Havzasının Değerlendirilmesi	Katılımlı	7.856,8000 TL
20	2017-FEN-B-004	Prof. Dr. Azize TOPER KAYGIN	Çam Kese Böceği Türlerinde Abdomen Pul Morfolojisi İle Yumurta Koçanı Biyolojik Ve Ekolojik Özelliklerinin İncelenmesi	Katılımlı	9.650,3500 TL
21	2017-FEN-B-005	Öğr. Gör. Dr. Güneş GÜNAY SEZER	Yarı Esnek Aromatik Dikarboksilat Ve Bis(İmidazol) Türevi Liganlar İle Bazı Geçiş Metal Komplekslerinin Sentezi Ve Yapısal Özelliklerinin İncelenmesi	Katılımlı	6.529,2300 TL
22	2016-FEN-C-001	Doç. Dr. Hüseyin SİVRİKAYA	Su İtici Maddeler ile Kombine Edilmiş Bakırlı Bileşiklerin Performansının İncelenmesi	Lisansüstü	8.624,2600 TL
23	2016-FEN-C-008	Prof. Dr. Erdoğan ATMİŞ	Korunan Alanlarda Çatışma Yönetimi: Küre Dağları Milli Parkı Örneği	Lisansüstü	5.857,0000 TL
24	2016-FEN-CY-005	Doç. Dr. Mustafa Sabri GÖK	Endüstriyel Atık Katkılı Polimer Matrisli Kompozitin Adeziv Aşınma Davranışı	Lisansüstü	3.964,8000 TL
25	2016-FEN-CY-010	Yrd. Doç. Dr. Yeliz SARI NAYİM	İstanbulda Uygulanan Dikey Bahçe Örneklerinin Sürdürülebilirliğinin Değerlendirilmesi	Lisansüstü	1.496,2500 TL
26	2016-FEN-CY-011	Yrd. Doç. Dr. Yeliz SARI NAYİM	Eskipazar (Karabük) Yerleşimi Örneğinde Sürdürülebilir Ekoturizm Olanaklarının Araştırılması	Lisansüstü	1.347,0000 TL
27	2016-FEN-CY-012	Yrd. Doç. Dr. B. Niyami NAYİM	Habitat Parçalanmalarının Peyzaj Planlama Açısından Değerlendirilmesi, Bartın Kenti Örneği.	Lisansüstü	749,2500 TL
28	2016-FEN-CY-013	Yrd. Doç. Dr. Ersin GÜNGÖR	Bartın İlinde Agroforestry Uygulamaları ve Sosyo-Ekonomik Açından Değerlendirilmesi	Lisansüstü	945,8880 TL
29	2017-FEN-CY-003	Yrd. Doç. Dr. Yavuz ERDEN	Bazı Önemli Tıbbi Bitkilerin Antioksidan, Antimikrobiyal Ve Antikanser Etkilerinin Araştırılması	Lisansüstü	5.887,0200 TL

30	2017-FEN-CY-004	Yrd. Doç. Dr. Gökçe GENÇAY	Ormansızlaşmanın Küresel İklim Değişikliğine Etkilerinin Hukuksal Boyutlarının İncelenmesi	Lisansüstü	1.266,8000 TL
31	2017-FEN-CY-005	Yrd. Doç. Dr. Yafes YILDIZ	Bala Ve Elmadağ Yöresi Karaçam (Pinus Nigra) Ormanlarında Zarar Yapan Diprion Pini (L.) Üzerine Araştırmalar	Lisansüstü	3.966,9800 TL
32	2017-FEN-CY-006	Doç. Dr. Bülent CENGİZ	Beylikdüzü-İstanbul Kentsel Yeşil Alanlarına Yönelik Peyzaj Performans Değerlendirmesi Üzerinde Bir Araştırması	Lisansüstü	2.000,0000 TL
33	2017-FEN-CY-007	Doç. Dr. Yılmaz KÜÇÜK	Molibdenle Mekanik Alaşımlanmış Seramik Kaplamanın Yüksek Sıcaklık Aşınma Davranışının İncelenmesi	Lisansüstü	2.413,1000 TL
34	2017-FEN-CY-008	Prof. Dr. Barbaros YAMAN	Kök Anatomisi İle Erozyon Miktarının Belirlenmesi: Adana-Kozan Zamantı Irmağı Havzası Işıkkaya-Köprücük Bölümü	Lisansüstü	3.997,8400 TL
35	2017-FEN-CY-009	Yrd. Doç. Dr. Yeliz SARI NAYİM	Hızlı Kentsel Gelişmenin Doğala Yakın Habitatlara Etkisinin Değerlendirilmesi: Ankara İli Bağlıca Ve Yaprıcak Yerleşimleri Örneği	Lisansüstü	1.998,5400 TL
36	2017-FEN-CY-010	Doç. Dr. Sezgin Koray GÜLSOY	Sorghum Saplarından Derin Ötektik Çözücü Kullanılarak Kağıt Hamuru Üretimi	Lisansüstü	3.499,8800 TL
37	2017-FEN-CY-011	Doç. Dr. Sezgin Koray GÜLSOY	Titrek Kavak Yongalarından Derin Ötektik Çözücü Kullanılarak Kağıt Hamuru Üretimi	Lisansüstü	3.499,8800 TL
38	2017-FEN-CY-012	Yrd. Doç. Dr. Gökçe GENÇAY	Kastamonu Orman Bölge Müdürlüğünde Orman Suçlarında Toplum Bilinci Ve Hukukun Etkinliği	Lisansüstü	2.331,7100 TL
39	2017-FEN-CY-013	Prof. Dr. Sebahat AÇIKSÖZ	Zihinsel Ve Ruhsal Engelli Bireylere Yönelik Hortikültürel Terapi Bahçeleri: Özel Bakım Merkezleri	Lisansüstü	3.259,8000 TL
40	2017-FEN-CY-014	Yrd. Doç. Dr. Pınar BOLLUKÇU	Ankara İli Ayaş İlçesi'Nin Doğal Ve Kültürel Özelliklerinin Peyzaj Mimarlığı Açısından Değerlendirilmesi.	Lisansüstü	2.560,8000 TL



41	2017-FEN-CY-015	Doç. Dr. Ali Savaş BÜLBÜL	Anadolu Florasındaki Centaurea L. Cinsine Ait Taksonların Mikroüretimi Ve Sekonder Metabolitlerin İncelenmesi	Lisansüstü	3.970,7000 TL
42	2017-FEN-CY-016	Prof. Dr. İsmet DAŞDEMİR	Bartın İlinde Odun Dışı Orman Ürünlerinin Sosyoekonomik Analizi	Lisansüstü	2.654,6500 TL
43	2017-FEN-CY-017	Doç. Dr. Tuğrul VAROL	Fidanlıklarda Uygulanan Mekanizasyon Tekniklerinin Verimliliklerinin Karşılaştırılması	Lisansüstü	2.863,6600 TL
44	2017-FEN-CD-001	Doç. Dr. Gökhan GÜNDÜZ	Pp/Gf İle Desteklenen Ahşap Kompozitlerin Balistik Özelliklerinin Belirlenmesi	Lisansüstü	7.989,5200 TL
45	2017-FEN-CD-002	Doç. Dr. Mustafa Sabri GÖK	Seramik İnce Film Kaplanmış Pervane Şaftlarının Tribokorozyon Davranışlarının İncelenmesi	Lisansüstü	7.994,4200 TL
46	2017-SOS-A-005	Prof. Dr. Nuriye SEMERCİ	Üniversite Öğrencilerinin Eleştirel Düşünme Engellerinin Belirlenmesi	Kapsamlı	1.548,0000 TL
47	2017-SOS-A-007	Yrd. Doç. Dr. Vahit CELAL	Bartın Üniversitesi İslami İlimler Fakültesi Öğrencilerinin Kitap Okuma Ve Kütüphane Bilincini Geliştirme Projesi	Kapsamlı	395,3000 TL
48	2017-SOS-A-008	Yrd. Doç. Dr. Fatma Gizem KARAOĞLAN YILMAZ	Ortaokul Öğrencilerinin Eğitim Bilişim Ağındaki (Eba) Bilgi Arama Süreçlerinin Göz İzleme Yöntemi İle İncelenmesi	Kapsamlı	12.000,0000 TL
49	2017-SOS-A-009	Yrd. Doç. Dr. Burçin GÖKKURT ÖZDEMİR	Ortaokul Matematik Dersindeki Kavram Yanılgılarının Giderilmesinde Dijital Kavram Karikatürü ve Kavram Haritası Kullanımının Etkisi	Kapsamlı	2.999,9100 TL
50	2017-SOS-A-010	Yrd. Doç. Dr. Mehmet ALTUNMERAL	Nihâlî İbrâhîm Bin Süleymân Halife'Nin Mir'âtü'L-Ukalâ Adlı Eseri	Kapsamlı	5.000,0000 TL
51	2017-SOS-A-011	Yrd. Doç. Dr. Serpil ÖZDEMİR	Türkçe Dersinde Sözlü Anlatım Becerisini Geliştirmeye Yönelik Dijital Hikâye Tasarımı	Kapsamlı	6.386,5500 TL

52	2017-SOS-A-012	Yrd. Doç. Dr. Erdoğan KÖYÇÜ	Peygamberimizden Günümüze Tıbb-I Nebevî ve Karantina Uygulamaları	Kapsamlı	2.696,0600 TL
53	2017-SOS-A-013	Yrd. Doç. Dr. Hatice DURAK	Ortaokul Öğrencilerinin Programlama Öğretiminde Bilgi-İşlemsel Düşünme Becerileri Ve Bu Becerinin Çeşitli Değişkenlerle İlişkisinin İncelenmesi	Kapsamlı	11.151,9700 TL
54	2017-SOS-A-014	Yrd. Doç. Dr. Özge GÜN	İlkokul Kademesinde Finansal Eğitime Yönelik Öğretim Materyallerinin Oluşturulması	Kapsamlı	813,5000 TL
55	2017-SOS-A-015	Yrd. Doç. Dr. Seçil Kartopu	Türk Motifleriyle Geometri Öğretimi	Kapsamlı	7.473,6400 TL
56	2017-SOS-A-016	Yrd. Doç. Dr. Hüseyin Demir	Osmanlı'dan Cumhuriyet'e Belge ve Fotoğraflarla Bartın Eğitim Tarihi	Kapsamlı	3.500,0000 TL
57	2016-SOS-CY-008	Yrd. Doç. Dr. Hüseyin KAYGIN	Bartın Üniversitesi Ön Lisans Öğrencilerinin Yaşam Boyu Öğrenme Eğilimleri İle Yaşam Boyu Öğrenme Anahtar Yeterlik Düzeyleri Arasındaki İlişki	Lisansüstü	755,3000 TL
58	2016-SOS-CY-014	Yrd. Doç. Dr. M Said CEYHAN	Türkiye'de Enerji Sorunları ve Çözüm Alternatifleri: Örnek Olarak Bartın İli İçin Pelet Üretim Potansiyelinin Ekonomik Analizi	Lisansüstü	1.870,0200 TL
59	2016-SOS-CY-015	Doç. Dr. Mahmut BOZAN	Türkiye'nin Modernleşme Serüveninde Bir Simge: Şapka İnkılabı	Lisansüstü	1.631,2620 TL
60	2016-SOS-CY-016	Doç. Dr. Cemal TOSUN	İlköğretim 5. Sınıf Düzeyinde "Maddenin Değişimi" Ünitesi Kapsamında Problem Durumlarının Hazırlanması, Uygulanması ve Değerlendirilmesi.	Lisansüstü	1.559,8900 TL
61	2016-SOS-CY-017	Doç. Dr. Mahmut BOZAN	Harf İnkılabının Siyasal ve Sosyal Hayata Etkileri	Lisansüstü	1.660,8860 TL

62	2016-SOS-CY-018	Doç. Dr. Mahmut BOZAN	Dersim Hâdisesi	Lisansüstü	1.698,7280 TL
63	2017-SOS-CY-003	Doç. Dr. Fatma ÜNAL	Yaratıcı, Eleştirel ve Yansıtıcı Düşünmenin Girişimcilik Becerisine Etkisi	Lisansüstü	1.831,3600 TL
64	2017-SOS-CY-004	Doç. Dr. Fatma ÜNAL	Algın Öğrenmeyi Etkileyen Faktörlerin Belirlenmesi	Lisansüstü	1.831,3600 TL
65	2017-SOS-CY-005	Prof. Dr. Nuriye SEMERCİ	Öğrenci Koçluğu Destekli Kuantum Öğrenme Yaklaşımının Fen Bilimleri Dersinde Öğrencilerin Akademik Başarısına Ve Derse Karşı Tutumuna Etkisi.	Lisansüstü	3.228,3200 TL
66	2017-SOS-CY-006	Yrd. Doç. Dr. Erdoğan KÖYCÜ	Hadislere Göre Emr-İ Bi'L-Ma'Rûf Ve'n-Nehy-İ Ani'L-Münker	Lisansüstü	247,8000 TL
67	2017-SOS-CY-007	Yrd. Doç. Dr. Erdoğan KÖYCÜ	Günümüz Fitneleri Karşısında Hadisler Işığında Çözüm Önerileri	Lisansüstü	247,8000 TL
68	2017-SOS-CY-012	Yrd. Doç. Dr. Ramazan YILMAZ	Mobil Tabanlı Bir Öğrenme Ortamının Tasarlanması, Uygulanması Ve Etkililiğinin İncelenmesi	Lisansüstü	2.201,0800 TL
69	2017-SOS-CY-013	Yrd. Doç. Dr. Yılmaz KARA	Zeka Oyunları Eğitiminin Fen Bilimleri Öğretmen Adaylarının Eleştirel Düşünme Becerileri Üzerine Etkisi	Lisansüstü	1.499,7500 TL
70	2017-SOS-CY-014	Doç. Dr. Asife Ünal	Kitab-ı Mukaddes'te ve Kuran'da Yasak İlişkiler	Lisansüstü	1.283,1800 TL
71	2017-SOS-CY-015	Yrd. Doç. Dr. Burçin GÖKKURT ÖZDEMİR	6. Sınıf Öğrencilerinin Matematik Dersindeki Öğrenme Güçlüklerinin Scratch Programıyla Tasarlanan Matematiksel Oyunlarla Giderilmesi: Bir Eylem Araştırması	Lisansüstü	1.499,9500 TL

2017 yılında iptal edilen proje listesi Tablo 8'de verilmiştir.

**Tablo 8: İptal Edilen Bilimsel Araştırma Projeleri**

S. No	Proje No	Proje Yürütücüsü	Proje Adı	Proje Türü	Bütçesi (Ek Bütçe Dahil)
1	2016-FEN-A-010	Yrd. Doç. Dr. Fatma HAMURCU	Hidrazon Türevlerinin Farklı Buğday Türlerinde (Triticum Sp.) Çimlenme ve Bazı Antioksidan - Biyokimyasal Parametreler Üzerine Etkilerinin Araştırılması.	Kapsamlı	6.959,9400 TL
2	2016-FEN-A-014	Yrd. Doç. Dr. Hüseyin ŞENSOY	Ölü Örtü ve Organik Maddenin Yüzeysel Akış ve Toprak Erozyonuna Etkilerinin Belirlenmesi	Kapsamlı	7.565,8158 TL
3	2016-FEN-C-005	Yrd. Doç. Dr. Serkan ATEŞ	AISI H13 Çeliği Üzerine Biriktirilen a-C:N/TiAlN Kaplamanın Yüksek Sıcaklık Aşınma Davranışının İncelenmesi	Lisansüstü	3.712,4700 TL
4	2016-FEN-CY-002	Doç. Dr. Osman GENÇEL	Vermikülit Ve Uçucu Kül Katkılı Geopolimer Beton Üretilmesi	Lisansüstü	3.835,0000 TL
5	2016-SOS-A-007	Yrd. Doç. Dr. Hüseyin KAYGIN	Bartın Üniversitesinde Görevli Akademisyenlerin Günlük ve Akademik İngilizce Konuşma ve Dinleme Becerilerinin Geliştirilmesine Yaratıcı Drama Etkinliklerinin Etkisinin Belirlenmesi	Kapsamlı	6.480,0000 TL
6	2016-SOS-A-008	Yrd. Doç. Dr. Emrullah YILMAZ	Üniversite Öğrencilerinin Yüksek Öğrenim Sürecindeki Kazanımlarının Örtük Program Açısından Değerlendirilmesi	Kapsamlı	337,7300 TL

7	2016-SOS-A-009	Yrd. Doç. Dr. Emrah ÇETİN	Tanzimat'tan Cumhuriyet'e İstatistiğin Kurumsal Gelişimi	Kapsamlı	3.750,0000 TL
8	2016-SOS-A-010	Yrd. Doç. Dr. Berna FİLDİŞ	Türkiye'de Sosyal Bilimlerin Kurucularından Biri Olarak Mehmet Fuad Köprülü	Kapsamlı	2.195,0000 TL
9	2016-SOS-CY-002	Yrd. Doç. Dr. Hüseyin KAYGIN	Bartın Üniversitesi Öğretim Elemanlarının Yaşam Boyu Öğrenme Yeterlik Algılarının Değerlendirilmesi	Lisansüstü	755,3000 TL
10	2016-SOS-CY-007	Yrd. Doç. Dr. Fatma Gizem KARAOĞLAN YILMAZ	Ebeveynlerin Teknoloji ve Eğitimde Teknoloji Kullanımına Yönelik Tutumları, Medya Okuryazarlık Düzeyleri ve Eleştirel Düşünme Eğilimleri Arasındaki İlişkinin İncelenmesi	Lisansüstü	987,4900 TL
11	2016-SOS-A-015	Yrd. Doç. Dr. İsmail Fatih CEYHAN	Bartın İli Trafik Sinyalizasyon Sistemlerinin Optimizasyonu	Kapsamlı	198,0000 TL

### **III. KURUMSAL KABİLİYET VE KAPASİTENİN DEĞERLENDİRİLMESİ**

#### **A- Üstünlükler**

- Nitelikli ve yetişmiş personele sahip olmak,
- Personelin özverili olması,
- BAP web sayfasının oluşturulması,
- Proje harcamalarının artması ile sonraki yıllarda BAP bütçesinin artış göstermesi.

#### **B- Zayıflıklar**

- Otomasyon sisteminde kısmen de olsa aksaklıklar yaşanması.
- Bazı birimlerden yeterince proje sunulmaması.
- BAP bütçesinin az olması.

### **V- ÖNERİ VE TEDBİRLER**

- Ülke ekonomisine katkıda bulunacak projeleri desteklemek.
- Toplumun sorunlarına çözüm getirecek projelere destek vermek.
- Lisansüstü tez projelerine öncelik vermek.
- Üniversitemiz, Bartın ve Batı Karadeniz bölgesine yönelik projelere öncelik vermek,
- Öncelikli araştırma alanlarının belirlenmesini sağlamak.
- Döner sermaye gelirlerinin arttırılarak bütçeye daha fazla destek sağlamak.