



Gelecek Baru'de

başlıyor

BARU

BARTIN ÜNİVERSİTESİ

2022/23

TANITIM BROŞÜRÜ

aday.bartın.edu.tr



İÇİNDEKİLER

04. Karadeniz'in Muhteşem Doğası
Bartın, Amasra, İnkümu...

06. Lokasyon Bartın
Ankara, İstanbul...

07. Sayılarla BARÜ
Öğrenci, Araştırma, Erasmus...

08. Neden Bartın Üniversitesi?
İhtisaslaşan Üniversite...

10. Akademik Birimler
Bartın Orman Fakültesi...

24. Sunulan İmkanlar
İş Yeri Eğitim Modeli...

30. Yaşayan Yerleşke
Yaşam Merkezi...





Kıymetli Öğrenciler,

Yaptığı çalışmalarla saygın bir noktada bulunan Bartın Üniversitesi, geleceğiniz için iyi bir başlangıç olacaktır.

Gururla vurgulamak isterim ki, Bartın Üniversitesi güçlü insan kaynağı ile donanımlı bireyler yetiştirerek öğrencilerine bilimsel, kültürel ve sosyal alanlarda önemli fırsatlar sunmaktadır.

Sizler iyi bir üniversitede öğrenim görürken aynı zamanda da hayatınızın en güzel günlerini tarihi, kültürü ve muhteşem doğasıyla ülkemizin nadide şehirlerinden biri olan Bartın'da geçirmiş olacaksınız.

Bartın Üniversitesi, öğrenim gördüğünüz yıllar boyunca tüm bileşenleriyle hedeflerinize ulaşmanız için hep yanınızda olacağı gibi mezuniyet sonrasında da sizleri yalnız bırakmayacaktır.

İyi bir gelecek hedefleyen tüm öğrencilerimizi Bartın Üniversitesine, bu büyük ailenin bir bileşeni olmaya davet ediyorum.

Prof. Dr. Orhan UZUN

Bartın Üniversitesi Rektörü

KARADENİZ'İN MUHTEŞEM DOĞASI İLE BULUŞTUĞU ŞEHİR BARTIN

Batı Karadeniz Bölgesinde yer alan Bartın, tarihi, kültürü ve muhteşem doğasıyla ülkemizin nadide şehirlerinden biridir. Amasra, Kurucaşile ve Ulus olmak üzere üç ilçesi bulunmaktadır.





Bartın'ın öne çıkan tarihi, kültürel ve doğal güzelliklerinden bazıları:

- Amasra Kalesi
- Kuşkayası Yol Anıtı
- Direkli Kaya
- Bedesten
- Kemere Köprüsü
- Bartın ve Amasra Müzeleri
- Su Terazisi
- Ahşap Tekne ve Yat Yapımı
- Ahşap Bartın Evleri

- Güzelohisar Lav Sütunları
- Kemerli ve Güröçluk Mağaraları
- Uluayla, Ardiç ve Gezen Yaylaları
- Bartın Irmağı
- Ulukaya ve Gergece Şelaleleri
- Küre Dağları Milli Parkı

- İnkumu
- Amasra
- Çakraz
- Güzelohisar
- Mugada
- Tarlaçığı
- Hatipler
- Kızılkum
- Kurucaşile
- Tekkeönü
- KapısuYu



Lokasyon BARTIN

İSTANBUL'A 5 ANKARA'YA 3 SAAT

Bartın, bölünmüş yollar ile
İstanbul'a 420 km
Ankara'ya ise 283 km
mesafededir.

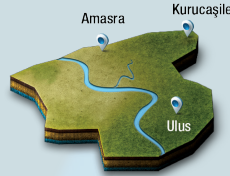

Batı Karadeniz'de yer alan Bartın, doğusunda Kastamonu, güneyinde Karabük, batısında Zonguldak illeri ve kuzeyinde ise Karadeniz yer almaktadır.

Sayılarla BARÜ

Nitelikli eğitim ve bilimsel altyapıya verdiği önem ile her geçen gün adından biraz daha söz ettiren Bartın Üniversitesi, tüm kazanımlarıyla bölgesinden başlayarak ülkemize değer katmaya devam etmektedir.

17.000+
Kayıtlı Öğrenci

26.000+
Mezun Öğrenci

1500+
Uluslararası Öğrenci

70+
Ülkeden Öğrenci

9 3 1 1
Fakülte MYO YO Enstitü

680
Akademik Personel

64
Eğitim/Araştırma Laboratuvarı

16
Araştırma Merkezi

60+
Öğrenci Kulübü ve Topluluğu

**Çift Ana Dal
Yan Dal**
Tüm Programlar

70
Lisans/Önlisans Programı

50+
Lisansüstü Programı

200+
Erasmus Anlaşması
(19 Ülke, 59 Üniversite)

50+
Mevlana Anlaşması
(16 Ülke, 34 Üniversite)

Neden BARÜ?

“Sürekli iyileşme” ve “Sürdürülebilirlik” hedefleriyle çalışmalar yürüten Bartın Üniversitesi, öğrenci merkezli bir yaklaşımla nitelikli bireyler yetiştirmek, toplumsal sorumluluk bilinciyle bilime, sanata ve kültüre; ulusal ve evrensel düzeyde katkı sağlamaktadır.





- BARÜ; ulusal ve uluslararası alanda elde ettiği başarılarla Türkiye'nin en hızlı büyüyen yükseköğretim kurumları arasında yer almaktadır.
- İhtisaslaşma başarısı gösteren 22 yükseköğretim kurumundan biri olan BARÜ; yerelden evrensele uzanan bir eğitim-öğretim anlayışıyla tüm çalışmaların merkezine öğrencilerini almaktadır.
- Birbirini besleyen programlarla önlisans, lisans ve lisansüstü eğitimde sürdürülebilir bir gelişim olanağı sunmaktadır.
- Öğrenciler 60'dan fazla toplulukta kendilerini keşfetme ve yeni yetkinlikler kazanma fırsatı elde edebiliyor.
- TÜBİTAK-2209 projelerinde üst sıralarda yer alan BARÜ'de öğrenciler, elektrikli otomobil, roket, uydur, insansız hava aracı ve su altı sistemi başta olmak üzere birçok projeye ödüller almaktadır.
- Erasmus ve Mevlana programlarıyla 35 farklı ülkeden 100'den fazla üniversitede yurt dışı öğrenim ve staj fırsatları sunulmaktadır.
- Geniş "Çift Ana Dal" ve "Yan Dal" programlarıyla yeni yetkinlikler ve çift diploma alma şansı elde edilmektedir.
- Bölgenin en büyük kütüphanelerinden birine sahip BARÜ'de konforlu çalışma alanları ve zengin kaynakları ile 7/24 bilgiye erişim kolaylıkla sağlanabilmektedir.
- Akademik ve idari insan kaynağıyla iletişim kanallarının sürekli açık tutulduğu BARÜ'de kariyer planlama noktasında önemli destekler sağlanmaktadır.

BARTIN ORMAN FAKÜLTESİ

! ÖNEMLİ

Bartın Orman Fakültesi,
Üniversite Araştırmaları
Laboratuvarı'nın (ÜNİAR) **2020**
yılı genel araştırma listesinde
birinci sırada yer almıştır.



BÖLÜM/PROGRAM

- Orman Endüstri Mühendisliği*
- Orman Mühendisliği

*Avrupa Orman Enstitüleri Birliği
(European Forest Institute-EFI)
üyesi olan "Orman Mühendisliği
Bölümü" aynı zamanda bölüm
olarak da Ülkemizde üye olan
tek kurumdur.

EDEBİYAT FAKÜLTESİ

! ÖNEMLİ

Edebiyat Fakültesi bilginin üretimi ve yayılmasında yerelden evrensele uzanan bir bakış açısıyla bugünün gençlerini yarınlar için en iyi şekilde hazırlamaktadır.



BÖLÜM/PROGRAM

- Bilgi ve Belge Yönetimi
- Çağdaş Türk Lehçeleri ve Edebiyatları
- Mütercim ve Tercümanlık (İngilizce)
- Felsefe
- Psikoloji
- Sanat Tarihi
- Sosyoloji
- Tarih
- Türk Dili ve Edebiyatı (I-II. Ö.)



EĞİTİM FAKÜLTESİ

! ÖNEMLİ

* Öğretmenlik Eğitim Programlarını Değerlendirme ve Akreditasyon Derneği (EPDAD) tarafından **akredite** edilmiştir.



BÖLÜM/PROGRAM

- Fen Bilgisi Öğretmenliği*
- İlköğretim Matematik Öğr.*
- İngilizce Öğretmenliği
- Rehberlik ve Psikolojik Danış.*
- Resim-İş Öğretmenliği*
- Sınıf Öğretmenliği*
- Sosyal Bilgiler Öğretmenliği*
- Türkçe Öğretmenliği*



FEN FAKÜLTESİ

! ÖNEMLİ

Fen Fakültesi ülkemizde **en çok TÜBİTAK öğrenci projesi üreten** fakültelerden biridir.



BÖLÜM/PROGRAM

- Bilgisayar Teknolojisi ve Bilişim Sistemleri
- Biyoteknoloji
- Matematik
- Moleküler Biyoloji ve Genetik



İKTİSADI VE İDARI BİLİMLER FAKÜLTESİ

! ÖNEMLİ

İktisadi ve İdari Bilimler Fakültesi öğrencilerini merkeze alan **disiplinlerarası araştırmalar ve yenilikçi eğitim modelleri** ile yetkin bireyler yetiştirmektedir.

BÖLÜM/PROGRAM

- İktisat
- İşletme
- Siyaset Bilimi ve Kamu Yönetimi
- Uluslararası Ticaret ve Lojistik
- Yönetim Bilişim Sistemleri (I.-II. Ö.)



İSLAMI İLİMLER FAKÜLTESİ

! ÖNEMLİ

İslami İlimler Fakültesi ülkemizde bir ilki gerçekleştirerek, Türk Standartları Enstitüsü (TSE) tarafından '**TS_EN_ISO 9001: 2015 Kalite Yönetim Sistem Belgelendirme**' belgesi ile yetkilendirilmiştir.



BÖLÜM/PROGRAM

- İslami İlimler (I.-II. Ö.)



MÜHENDİSLİK, MİMARLIK VE TASARIM FAKÜLTESİ

! ÖNEMLİ

Mühendislik, Mimarlık ve Tasarım Fakültesi öğrencileri yerli imkanlarla ürettikleri **elektrikli otomobil, roket, model uydur, insansız hava ve sualtı araçları ile TEKNOFEST** gibi önemli yarışmalarda dereceler elde etmiştir.



BÖLÜM/PROGRAM

- Bilgisayar Mühendisliği
- Elektrik-Elektronik Mühendisliği
- Makine Mühendisliği
- Peyzaj Mimarlığı*

* Peyzaj Mimarlığı bölümü, Peyzaj Mimarlığı Eğitim ve Bilim Derneği (PEMDER) tarafından akredite edilmiştir.



SAĞLIK BİLİMLERİ FAKÜLTESİ

! ÖNEMLİ

Sağlık Bilimleri Fakültesi öğrencileri '**İleri Teknoloji Uygulamalı Eğitim**' ile mesleki gelişimlerini en iyi seviyede tamamlamaktadır.



BÖLÜM/PROGRAM

- Hemşirelik
- Sosyal Hizmet

SPOR BİLİMLERİ FAKÜLTESİ

! ÖNEMLİ

24 farklı branşta **~200 milli sporcunun tercih ettiği** Spor Bilimleri Fakültesi öğrencileri elde ettiği derecelerle ulusal ve uluslararası müsabakalarda daima ön sıralarda yer almaktadır.



BÖLÜM/PROGRAM

- Antrenörlük Eğitimi*
- Beden Eğitimi ve Spor Öğretmenliği
- Rekreasyon
- Spor Yöneticiliği

—
* Öğrenci alımı Özel Yetenek Sınavı ile yapılmaktadır.



BARTIN MESLEK YÜKSEKOKULU

! ÖNEMLİ

Bartın Meslek Yüksekokulu 'Yat Kaptanlığı, Sınırlı Vardiya Zabıtlığı ile Gemiadamı Uzmanlığı' eğitimleri verme konusunda Ulaştırma ve Altyapı Bakanlığı tarafından yetkilendirilmiştir.



BÖLÜM/PROGRAM

- Adalet
- Bilgisayar Programcılığı (I.-II. Ö.)
- Deniz ve Liman İşletmeciliği*
- Elektronik Teknolojisi
- Gemi İnşaatı*
- Grafik Tasarımı (I.-II. Ö.)
- Halkla İlişkiler ve Tanıtım (I.-II. Ö.)
- İşletme Yönetimi
- Marina ve Yat İşletmeciliği*
- Mobilya ve Dekorasyon
- Muhasebe ve Vergi Uyg.
- Organik Tarım
- Peyzaj ve Süs Bitkileri Yetiştir.
- Sosyal Güvenlik
- Turizm ve Otel İşletmeciliği
- Turizm ve Seyahat Hizmetleri*

📍 *Kurucaşile Yerleşkesi

BARTIN SAĞLIK HİZMETLERİ MESLEK YÜKSEKOKULU

! ÖNEMLİ

Bartın Sağlık Hizmetleri Meslek Yüksekokulunda öğrencilerin meslek gerekliliklerini profesyonel olarak yerine getirebilmeleri için ileri teknoloji laboratuvarlarda **'Uygulamalı Eğitim'** verilmektedir.



BÖLÜM/PROGRAM

- Çocuk Gelişimi (I-II. Ö.)
- Engelli Bakımı ve Rehabilitasyon
- Evde Hasta Bakımı (I-II. Ö.)
- Fizyoterapi
- İlk ve Acil Yardım (I-II. Ö.)
- Optisyenlik (I-II. Ö.)
- Saç Bakımı ve Güzellik Hizmetleri
- Tıbbi Dokümantasyon ve Sekreterlik (I-II. Ö.)
- Tıbbi Tanıtım ve Pazarlama (I. II. Ö.)
- Yaşlı Bakımı (I. II. Ö.)

ULUS MESLEK YÜKSEKOKULU

! ÖNEMLİ

Ulus Meslek Yüksekokulu tüm programlarında '**3+1 İş Yeri Eğitim Modeli**'ni uygulayarak sektörün ihtiyaç duyduğu nitelikli insan kaynağını yetiştirmektedir.



BÖLÜM/PROGRAM

- Büro Yönetimi ve Yönetici Asistanlığı
- Ormanlık ve Orman Ürünleri
- Tapu ve Kadastro

YABANCI DİLLER YÜKSEKOKULU

! ÖNEMLİ

Yabancı Diller
Yüksekokulunda bilişim
teknolojisinin sağladığı
olanaklardan da
yararlanılarak **yabancı dil
öğrenmek isteyenler** için
gerekli altyapı en iyi şekilde
oluşturulmaktadır.



BÖLÜM/PROGRAM

- Yabancı Diller

LİSANSÜSTÜ EĞİTİM ENSTİTÜSÜ

! ÖNEMLİ

Lisansüstü Eğitim Enstitüsü eğitimlerini **lisansüstü düzeyde taahhüt etmek isteyenlere** sunduğu fırsatlarla kariyer basamaklarında bir adım önde olmalarını sağlamaktadır.



BÖLÜM/PROGRAM

- 36 Tezli Yüksek Lisans Programı
- 2 Tezsiz Yüksek Lisans Programı
- 6 Uzaktan Öğretim Tezsiz Yüksek Lisans Programı
- 10 Doktora Programı

SUNULAN İMKANLAR

Bartın Üniversitesi güçlü akademik kadrosuyla donanımlı bireyler yetiştirerek öğrencilerinin bilimsel, kültürel ve sosyal alanlarda ayrıcalıklı olmalarını sağlayacak eğitim imkânları sunmaktadır.

7 ARTI 1 VE 3 ARTI 1 İŞ YERİ EĞİTİM MODELİ



UYGULAMALI GİRİŞİMCİLİK EĞİTİMİ: GİRİŞİMCİLİK DERSİ



ÇİFT ANA DAL VE YAN DAL İMKANI



İSTEĞE BAĞLI YABANCI DİL HAZIRLIK EĞİTİMİ



SAĞLIKTA İLERİ TEKNOLOJİ UYGULAMALI EĞİTİM

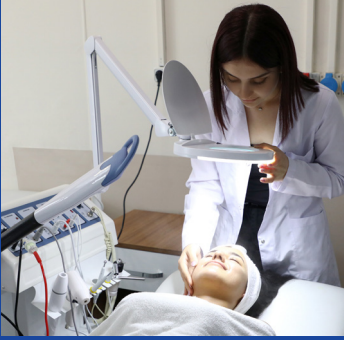

BİLİŞİM TEKNOLOJİLERİ İLE DONANIMLI SINIFLAR



ERASMUS, MEVLANA VE FARABİ DEĞİŞİM PROGRAMLARI



SAĞLIK HİZMETLERİ



ULUSLARARASI STANDARTLARDA SPOR TESİSLERİ



ÖĞRENCİ KULÜPLERİ VE TOPLULUKLARI



KÜTÜPHANE HİZMETLERİ: BÖLGENİN EN BÜYÜK KÜTÜPHANESİ

Bartın Üniversitesi eğitim-öğretim ve araştırma faaliyetlerini desteklemek amacıyla bünyesinde gelişmiş altyapı ve zengin kaynaklara sahip 2 adet kütüphane bulundurmaktadır.

Ağdacı ve Kutlubey yerleşkelerinde bulunan bu kütüphanelerde;

- 86.241 basılı kitap,
- 8.3 milyonu aşkın elektronik yayın,
- 528 süreli yayın,
- 39 abone olunan dergi,
- 34 abone olunan veri tabanı,
- 2 bin 397 kitap dışı materyal yer almaktadır.



7/24

Kütüphanemiz 7 gün 24 saat hizmet vermektedir.



ÖĞRENCİ PROJELERİ: TRİBÜNDE DEĞİL ODAĞINDA OL

Bartın Üniversitesi değişen dünya koşullarına uyum sağlayan ve geleceği gören bir anlayışla tüm stratejilerini başarıyla sürdürürken eğitimdeki kalite düzeyini de her geçen gün artırmaktadır. Proje tabanlı öğrenme süreçleriyle uygulama ve deneysel gözleme önem verilen Bartın Üniversitesinde her bir öğrencimizin aktif katılımını teşvik eden ve teknoloji kullanımını içeren zengin bir eğitim modeli uygulanmaktadır.

Proje odaklı yapısı ile alanında uzman akademisyenlerin danışmanlığında öğrencilerine geniş imkânlar sunan Bartın Üniversitesinde; öğrencilerimiz TÜBİTAK öğrenci projelerinde Türkiye’de ilk 3’te olan elektrikli otomobiller, insansız hava aracı, roket ve sualtı aracı yapma başarıları göstermiştir.



BİLİM, KÜLTÜR, SANAT VE SPOR ETKİNLİKLERİ

Tüm bileşenleriyle iş birliği yapan Bartın Üniversitesinde “Ar-Ge Proje Pazarı”, “Geleneksel Çeşm-i Cihan Sohbetleri”, “Saygı Günleri” ve çeşitli spor müsabakaları gibi önemli etkinlikler başta olmak üzere birçok bilimsel, kültürel ve sportif etkinlikler düzenlenmektedir. Her günü dolu dolu geçen Bartın Üniversitesinde onlarca etkinlik öğrencilerin yoğun katılımlarıyla gerçekleştirilmektedir.



YAŞAYAN YERLEŞKE

Bartın Üniversitesi bünyesinde yer alan yerleşkelerde öğrencilerimiz, eğitim-öğretim faaliyetleri dışında sosyal, kültürel ve sportif etkinlikler düzenleyebilmekte ya da bu etkinliklere katılabilmektedir. Ayrıca geniş bir sosyal hayat atmosferi sunan yerleşkelerimizde bulunan yaşam merkezlerinde öğrencilerimiz için sosyal, sportif alanlar ve kafeteryalar yer almaktadır.





BARÜ

Sosyal



bartinedu



bartinuni



bartinuniversity

Aday Öğrenci

aday.bartın.edu.tr

Kurumsal

www.bartın.edu.tr

İletişim

+90 378 501 1000

Bartın Üniversitesi Rektörlüğü

Ağdacı Yerleşkesi 74100, Merkez / Bartın

Bartın Üniversitesi İletişim Koordinatörlüğü tarafından hazırlanmıştır.